

# Historia Clínica Electrónica Nacional

---

Jimena Hernández - Sabrina Sellanes  
Rossana Occhiuzzi - Loredana Carro

# Historia Clínica Electrónica

Conjunto integral de datos clínicos, sociales y económicos, referidos a la salud de una persona, desde su nacimiento hasta su muerte, procesados a través de medios electrónicos, siendo el equivalente funcional de la historia clínica papel.



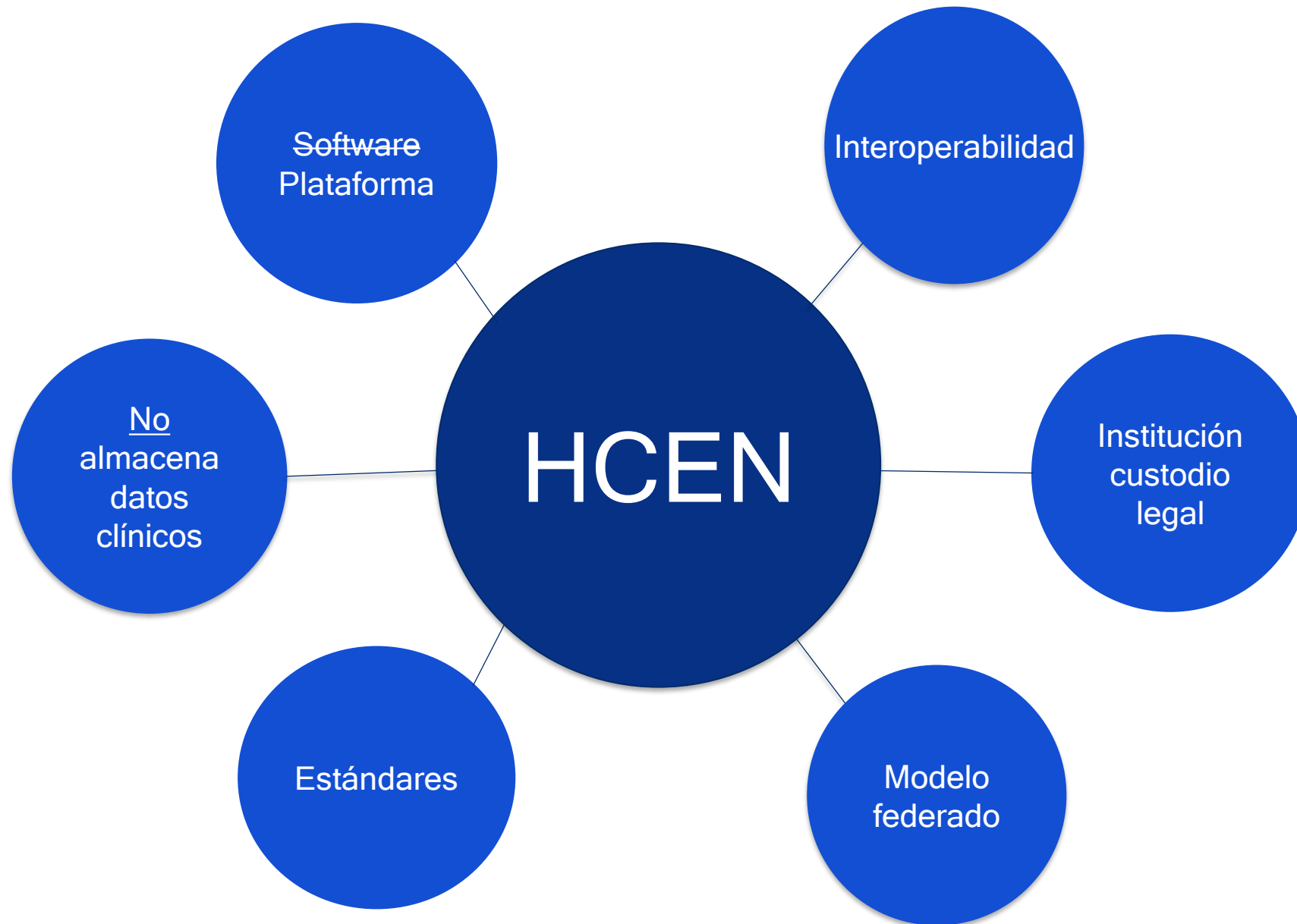

# Arquitectura - alto nivel

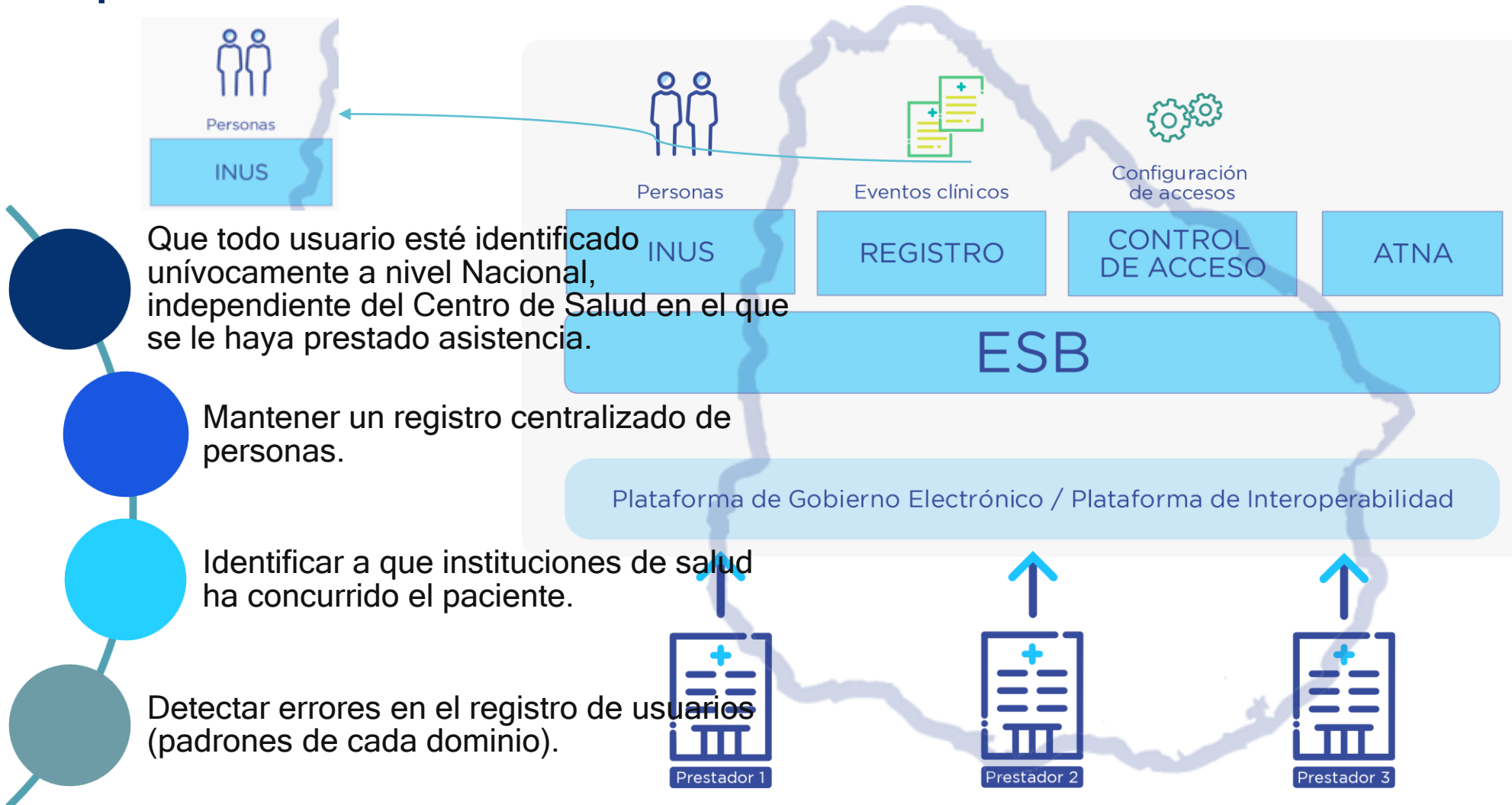

# ¿Cómo estamos hoy?

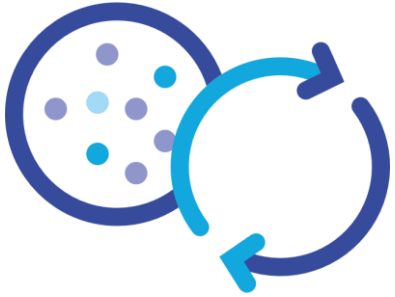

+ 100 millones de  
consultas de eventos

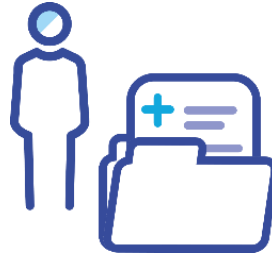

+ 240 millones de  
documentos registrados



+ 2.7 millones de  
documentos  
intercambiados



Para la interoperabilidad semántica,  
el estándar definido por Uruguay es:

# SNOMED CT

Sistema de nomenclatura médica - Términos clínicos

Uruguay miembro de SCT internacional desde octubre 2012



# ¿Por qué es importante usar estándares en la salud?



Evita errores en  
prescripción y en  
transcripción



Entrega de  
resultados en  
menor tiempo



Mejora la gestión  
de los recursos



Indicadores  
oportunos en  
salud

# Casos de uso de implementación de SNOMED CT en HCEN:

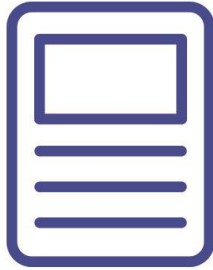

Arquitectura de datos  
de documentos  
clínicos (CDA)

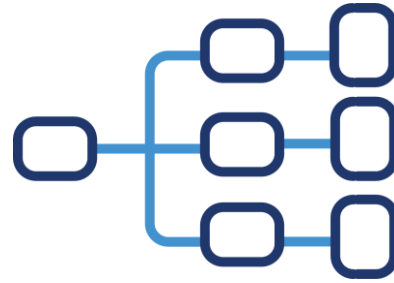

Ontología de  
documentos



Servicios  
terminológicos



# CDA nivel 1

## CDA Cabezal



# CDA nivel 2

## CDA Cabezal

### Cuerpo estructurado

### Sección codificada

### Sección codificada

# CDA nivel 3

## CDA Cabezal

**SERVICIO DE PEDIATRÍA**

Fecha: 13 Diciembre 2017, 15:58 Responsable: TANIA MERCEDES ERRO ALVIZ Unidad Asistencial: ASSE

Historia Clínica:

**Consulta** Fecha: 15/12/17

Profesional:  
Servicio: SERVICIO DE PEDIATRÍA

**Motivos de consulta**

Repetición de medicación: No Patología: No Control de salud: Si

Control: 03 meses 17 días

**Consulta actual**

Desde el último control dejó de tober 17 Accidente ferido: mano derecha en la de la infante. Quedó con lesión de tendón. Dolor en reposo. Pendiente a los 2 años. Si se amputa bien con P.O + AS pero preferencia marcada por la madre. Dep. mes

**Control de desarrollo**

A los 9 Meses

Coma:  Entre los brazos cuando lo van a abrazar. Si  
Se para con ayuda. Si Usa frente a estufas. Si  
Transfiere objetos entre una mano u otra. Si Se interesa por su imagen en el espejo. Si

**Otros controles**

Ecografía de cadera	SI	Fecha	15/04/17	Resultado	Normal
Hemocultivos	--	Fecha	/ /	Resultado	0/06

CMD

# CDA Arquitectura de datos de documentos clínicos

# Ontología de Documentos

Permite la identificación de cada documento clínico electrónico a través de 3 ejes

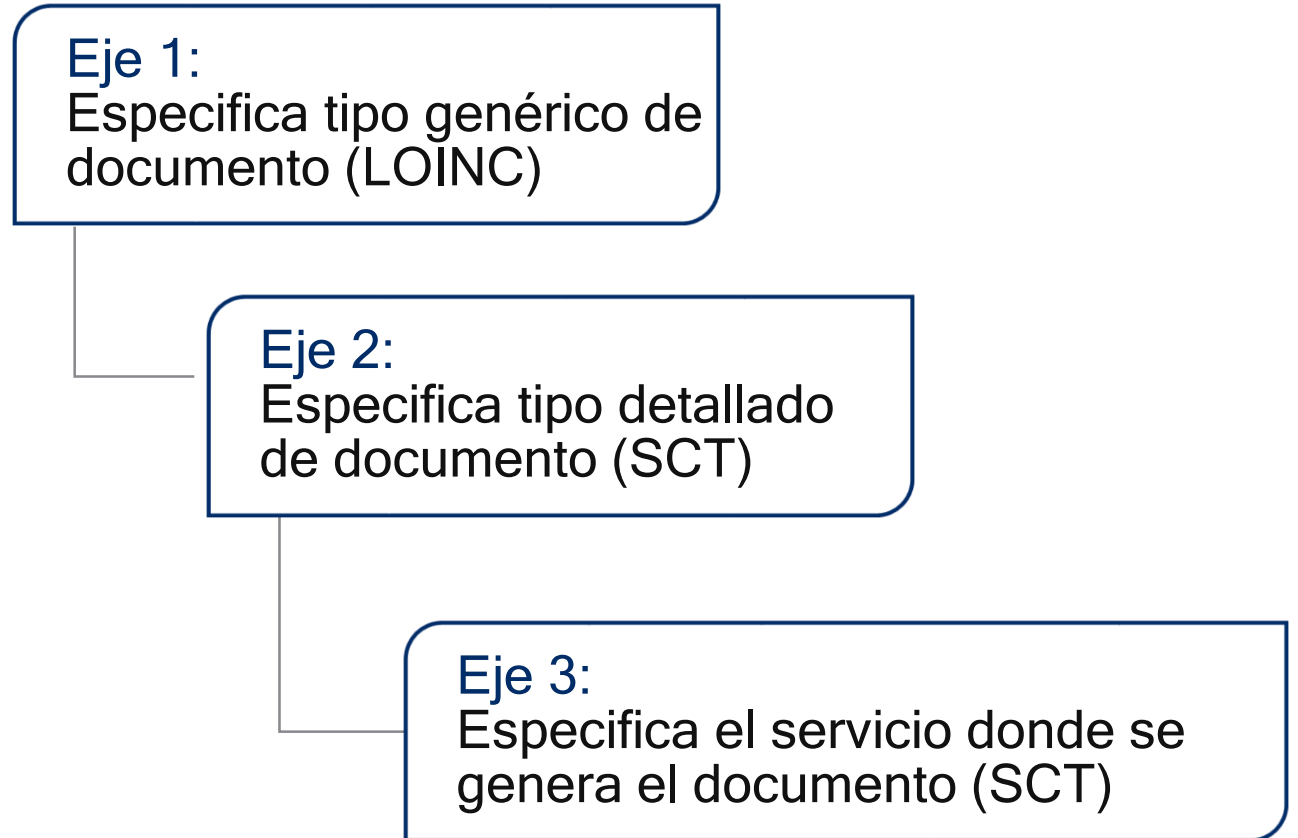

# Servicios terminológicos



¿Qué son los servicios terminológicos?

Buscadores de términos con las formas comúnmente utilizadas en medicina.

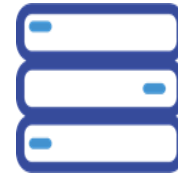

¿Cuál es la importancia de los servidores de terminología?

- Registro estructurado de la información en el acto asistencial.
- Facilita el análisis posterior.
- Mejora el intercambio de información clínica y la calidad asistencial.

# Fortalecimiento del ecosistema de salud

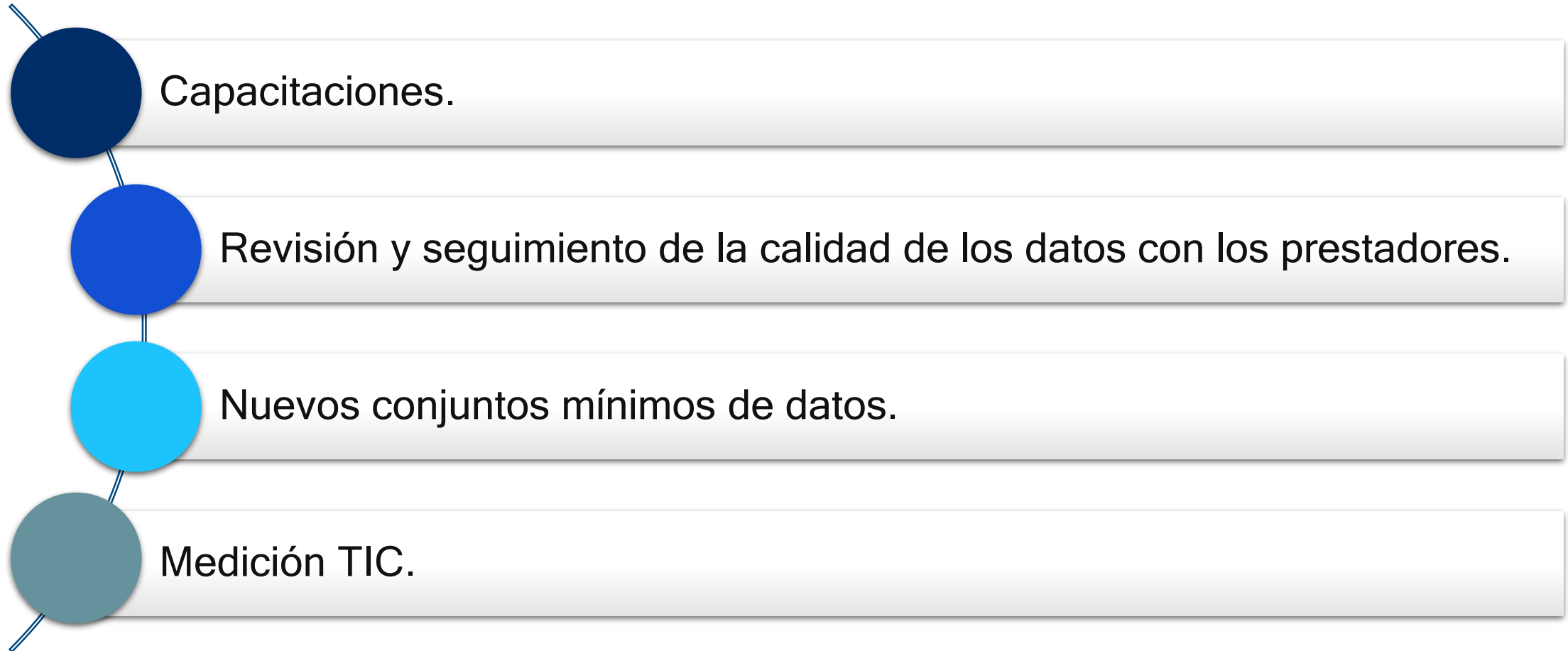

# Mi Historia Clínica Digital (Mi HCD)



# Nivel de seguridad permitido

	<b>Cédula de Identidad con Chip</b> Realiza todos los trámites con tu CI, lector y PIN	Avanzado 
	<b>Identidad Mobile - Abitab</b> Realiza todos los trámites con tu plan de Abitab y app	Avanzado 
	<b>TuID - Antel</b> Realiza todos los trámites con tu plan de Antel y app	Avanzado 

# Funcionalidades

- Lista de eventos asistenciales y filtros de búsqueda (por fechas y categorías).
- Configuración de privacidad de accesos a su información clínica digital.
- Historial de accesos a su información clínica digital (fecha, hora, prestador y motivo) e historial de cambios de privacidad.
- Información general orientativa sobre el uso de la aplicación.

# Acceso a Mi HCD



[gub.uy/salud](https://gub.uy/salud)

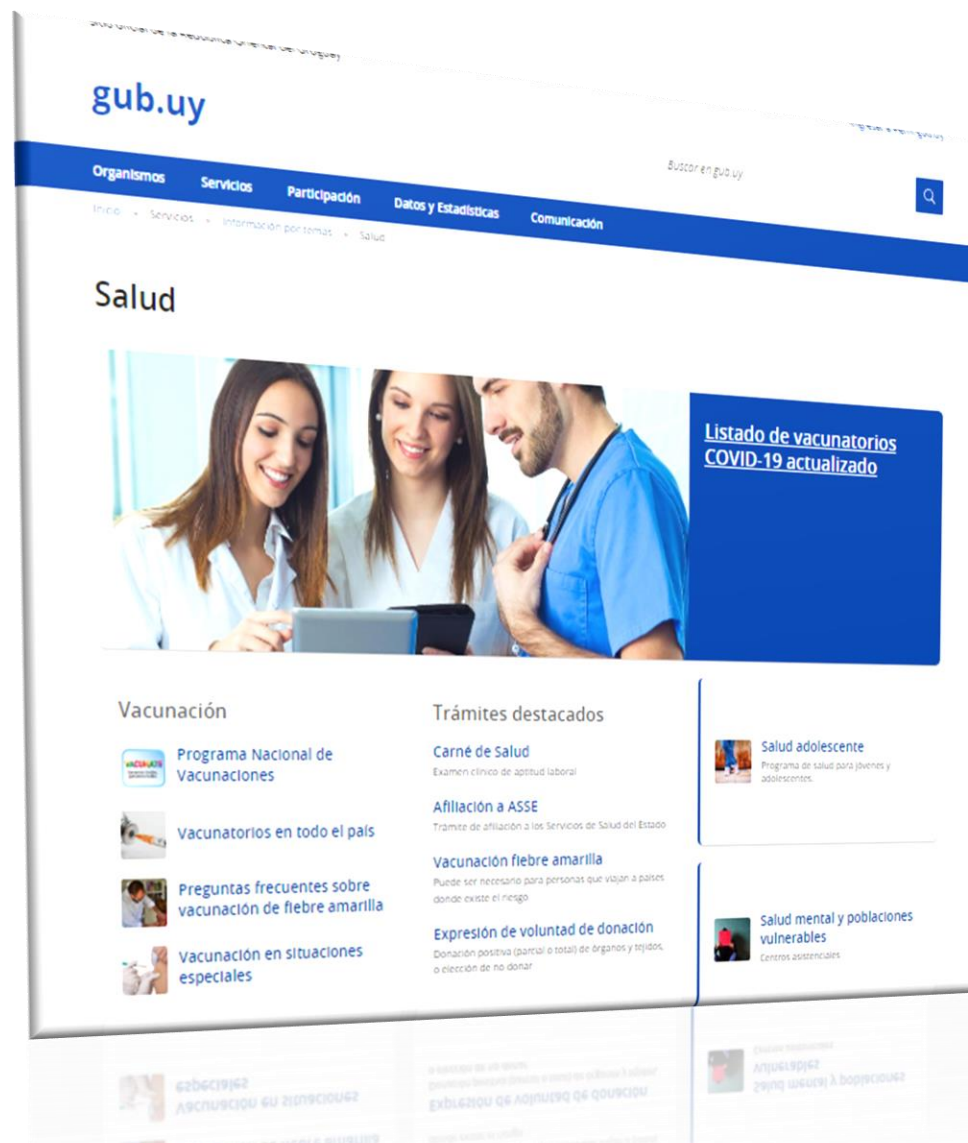



# Hacia donde vamos ...



Estructuración de Documentos Clínicos.



DNMA - Diccionario Nacional de Medicamentos y Afines.



Certificado Vacunas OMS.



Marco de Ciberseguridad para Salud.



Uruguay  
**Presidencia**

<>agesic

[www.gub.uy/agesic](http://www.gub.uy/agesic)

