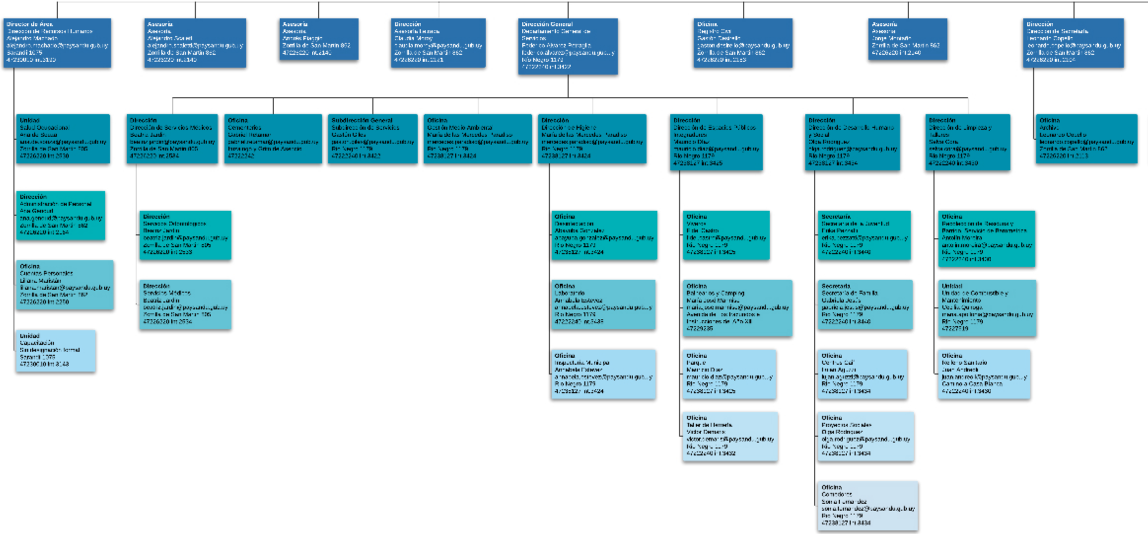

Director de Área
Dirección de Recursos Humanos
Alejandro Machado
alejandro.machado@paysandu.gub.uy
Sarandí 1075
47230010 int.3180

Unidad
Salud Ocupacional
Ana de Souza
ana.desouza@paysandu.gub.uy
Zorrilla de San Martín 605
47226220 Int 2530

Dirección
Administración de Personal
Ana Genoud
ana.genoud@paysandu.gub.uy
Zorrilla de San Martín 862
47226220 int 2154

Oficina
Cuentas Personales
Liliana Maizán
liliana.maizan@paysandu.gub.uy
Zorrilla de San Martín 862
47226220 Int 2250

Unidad
Capacitación
Sin designación formal
Sarandí 1075
47230010 Int 3148

Asesoría
Asesoría
Alejandro Scaletti
alejandro.scaletti@paysandu.gub.uy
Zorrilla de San Martín 862
47226220 int.2140

Asesoría
Asesoría
Andrés Piaggio
Zorrilla de San Martín 862
47226220 int.2140

Dirección
Asesoría Letrada
Claudia Morny
claudia.morny@paysandu.gub.uy
Zorrilla de San Martín 862
47226220 int.2121

Dirección General
Departamento General de Servicios
Federico Álvarez Petraglia
federico.alvarez@paysandu.gub.uy
Río Negro 1179
47222240 int.3422

Dirección
Dirección de Servicios Médicos
Beatriz Jardín
beatriz.jardin@paysandu.gub.uy
Zorrilla de San Martín 605
47226220 int.2534

Dirección
Servicios Odontológicos
Beatriz Jardín
beatriz.jardin@paysandu.gub.uy
Zorrilla de San Martín 605
47226220 int 2533

Dirección
Servicios Médicos
Beatriz Jardín
beatriz.jardin@paysandu.gub.uy
Zorrilla de San Martín 605
47226220 Int 2534

Oficina
Cementerios
Gabriel Rehamer
gabriel.rehamer@paysandu.gub.uy
Ituzaingó y Grito de Asencio
47222242

Subdirección General
Subdirección de Servicios
Gastón Giles
gaston.giles@paysandu.gub.uy
Río Negro 1179
47222240 int.3422

Oficina
Gestión Medio Ambiental
María de las Mercedes Paradiso
mercedes.paradiso@paysandu.gub.uy
Río Negro 1179
47238127 int.3424

Dirección
Dirección de Higiene
María de las Mercedes Paradiso
mercedes.paradiso@paysandu.gub.uy
Río Negro 1179
47238127 int.3424

Oficina
Desinfección
Alexandra González
alexandra.gonzalez@paysandu.gub.uy
Río Negro 1179
47238127 int.3424

Oficina
Laboratorio
Annabella Estévez
annabella.estevez@paysandu.gub.uy
Río Negro 1179
47222240 int.3435

Oficina
Inspectoría Municipal
Annabella Estévez
annabella.estevez@paysandu.gub.uy
Río Negro 1179
47238127 int.3424

Dirección
Dirección de Espacios Públicos
Integradores
Mauricio Díaz
mauricio.diaz@paysandu.gub.uy
Río Negro 1179
47238127 int.3425

Oficina
Viveros
Fidel Castro
fidel.castro@paysandu.gub.uy
Río Negro 1179
47238127 int.3425

Oficina
Balnearios y Camping
María José Martínez
mariajose.martinez@paysandu.gub.uy
Avenida de los Iracundos e
Instrucciones del Año XIII
47229235

Oficina
Parque
Mauricio Díaz
mauricio.diaz@paysandu.gub.uy
Río Negro 1179
47238127 int.3425

Oficina
Taller de Herrería
Víctor Demarco
victor.demarco@paysandu.gub.uy
Río Negro 1179
47222240 int.3432

Dirección
Dirección de Desarrollo Humano
y Social
Olga Rodríguez
olga.rodriguez@paysandu.gub.uy
Río Negro 1179
47238127 int.3434

Secretaría
Secretaría de la Juventud
Erika Pezzatti
erika.pezzatti@paysandu.gub.uy
Río Negro 1179
47222240 int.3440

Secretaría
Secretaría de Familia
Gabriela Jesús
gabriela.jesus@paysandu.gub.uy
Río Negro 1179
47222240 int.3446

Oficina
Centros CAIF
Luján Aguzzi
lujan.aguzzi@paysandu.gub.uy
Río Negro 1179
47238127 int.3434

Oficina
Proyectos Sociales
Olga Rodríguez
olga.rodriguez@paysandu.gub.uy
Río Negro 1179
47238127 int.3434

Oficina
Comedores
Sonia Fernández
sonia.fernandez@paysandu.gub.uy
Río Negro 1179
47238127 int.3434

Dirección
Dirección de Limpieza y
Talleres
Selva Cora
selva.cora@paysandu.gub.uy
Río Negro 1179
47222240 int.3430

Oficina
Recolección de Residuos y
Barrido, Servicio de Barométricas
Antolín Moreira
antolin.moreira@paysandu.gub.uy
Río Negro 1179
47222240 int.3430

Unidad
Unidad de Combustible y
Mantenimiento
Cecilia Quiroga
mantenimiento@paysandu.gub.uy
Río Negro 1179
47227519

Oficina
Relleno Sanitario
Juan Andreoli
juan.andreoli@paysandu.gub.uy
Camino a Casa Blanca
47222240 int.3430

Oficina
Registro Civil
Gastón Destrello
gaston.destrello@paysandu.gub.uy
Zorrilla de San Martín 862
47226220 int.2163

Asesoría
Asesoría
Jorge Mendiola
Zorrilla de San Martín 862
47226220 int.2140

Dirección
Dirección de Secretaría
Leonardo Copello
leonardo.copello@paysandu.gub.uy
Zorrilla de San Martín 862
47226220 int.2104

Oficina
Archivo
Leonardo Copello
leonardo.copello@paysandu.gub.uy
Zorrilla de San Martín 862
47226220 int.2113

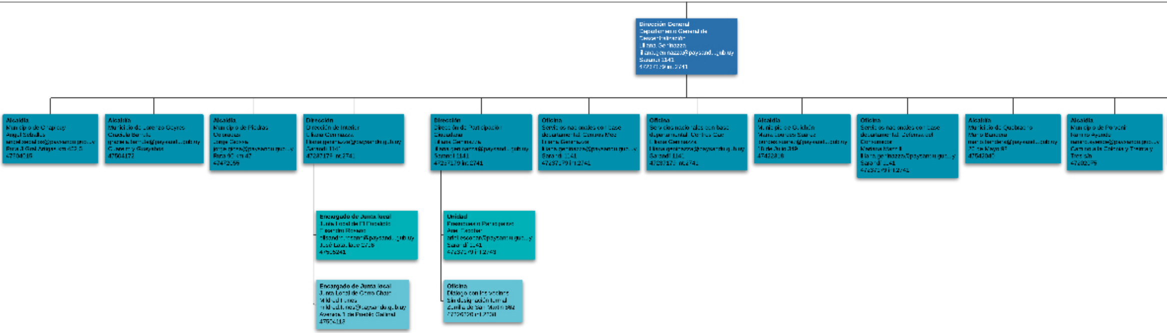

Dirección General
Departamento General de Descentralización
Liliana Geninazza
liliana.geninazza@paysandu.gub.uy
Sarandí 1141
47237179 int. 2741

Alcaldía
Municipio de Chapicuy
Angel Ceballos
angel.ceballos@paysandu.gub.uy
Ruta 3 Gral Artigas km 402,5
47504016

Alcaldía
Municipio de Lorenzo Geyres
Graciela Bernola
graciela.bernola@paysandu.gub.uy
Guaraní y Guayabos
47504172

Alcaldía
Municipio de Piedras Coloradas
Jorge Gessa
jorge.gessa@paysandu.gub.uy
Ruta 90 km 47
47472055

Dirección
Dirección de Interior
Liliana Geninazza
liliana.geninazza@paysandu.gub.uy
Sarandí 1141
47237179 int.2741

Encargado de Junta local
Junta Local de El Eucalipto
Lisandro Rosano
lisandro.rosano@paysandu.gub.uy
José Lasalle 2718
47505241

Encargado de Junta local
Junta Local de Cerro Chato
Mikhail Funes
mikhail.funes@paysandu.gub.uy
Avenida 1 de Pueblo Gallinal
47504112

Dirección
Dirección de Participación Ciudadana
Liliana Geninazza
liliana.geninazza@paysandu.gub.uy
Sarandí 1141
47237179 int.2741

Unidad
Presupuesto Participativo
Ariel Escobar
ariel.escobar@paysandu.gub.uy
Sarandí 1141
47237179 int.2743

Oficina
Diálogo con los vecinos
Sin designación formal
Zorrilla de San Martín 982
47226220 int.2708

Oficina
Servicios nacionales con base departamental. Centros Mec
Liliana Geninazza
liliana.geninazza@paysandu.gub.uy
Sarandí 1141
47237179 int.2741

Oficina
Servicios nacionales con base departamental. Centros Cue
Liliana Geninazza
liliana.geninazza@paysandu.gub.uy
Sarandí 1141
47237179 int.2741

Alcaldía
Municipio de Guichón
María Lourdes Suárez
lourdes.suarez@paysandu.gub.uy
18 de Julio 319
47422818

Oficina
Servicios nacionales con base departamental. Defensa del Consumidor
Mariana Morelli
liliana.geninazza@paysandu.gub.uy
Sarandí 1141
47237179 int.2741

Alcaldía
Municipio de Quebracho
Mario Bandera
mario.bandera@paysandu.gub.uy
25 de Mayo 87
47542040

Alcaldía
Municipio de Porvenir
Ramiro Ayende
ramiro.ayende@paysandu.gub.uy
Camino a la Colonia y Treinta y Tres s/n
47202075

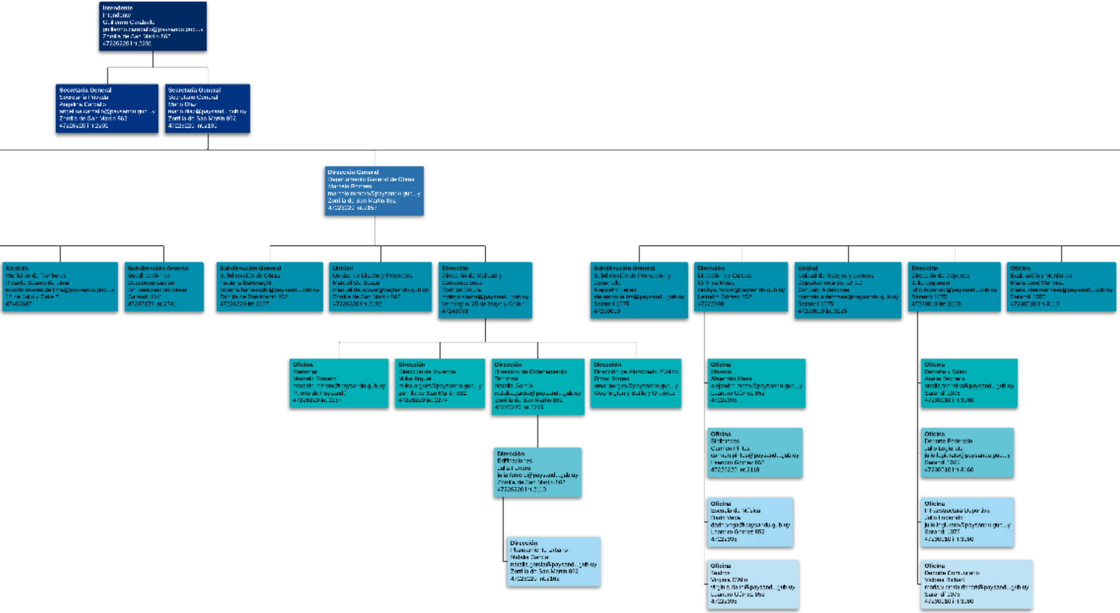

Intendente
Intendente
Guillermo Caraballo
guillermo.caraballo@paysandu.gub.uy
Zorrilla de San Martín 862
47226220 int. 2201

Secretaría General
Secretaría Privada
Angelina Caraballo
angelina.caraballo@paysandu.gub.uy
Zorrilla de San Martín 862
47226220 int. 2201

Secretaría General
Secretaría General
Mario Díaz
mario.diaz@paysandu.gub.uy
Zorrilla de San Martín 872
47226220 int. 2180

Dirección General
Departamento General de Obras
Marcelo Romero
marcelo.romero@paysandu.gub.uy
Zorrilla de San Martín 862
47226220 int. 2157

Alcaldía
Municipio de Tambores
Ricardo Soares de Lima
ricardo.soaresdelima@paysandu.gub.uy
18 de Julio y Calle 7
47402687

Subdirección General
Subdirección de Descentralización
Sin designación formal
Sarandí 1147
47227175 int. 2741

Subdirección General
Subdirección de Obras
Luciana Bertoseghi
luciana.bertoseghi@paysandu.gub.uy
Zorrilla de San Martín 862
47226220 int. 2157

Unidad
Unidad de Diseño y Proyectos
Manuel De Sousa
manuel.desousa@paysandu.gub.uy
Zorrilla de San Martín 867
47226220 int. 2192

Dirección
Dirección de Vialidad y Construcciones
Rodrigo Souza
rodrigo.souza@paysandu.gub.uy
Vizcay el 25 de Mayo y Colón
47243758

Oficina
Secretaría
Marcelo Romero
marcelo.romero@paysandu.gub.uy
Puerto de Paysandú
47228229 int. 2157

Dirección
Dirección de Vivienda
Mika Arguel
mika.arguel@paysandu.gub.uy
Zorrilla de San Martín 862
47228229 int. 2274

Dirección
Dirección de Ordenamiento Territorial
Natalia García
natalia.garcia@paysandu.gub.uy
Zorrilla de San Martín 862
47226220 int. 2276

Dirección
Dirección de Alumbrado Público
Omar Borges
omar.borges@paysandu.gub.uy
Washington y Bulle y Ordóñez

Dirección
Edificaciones
Julia Ferreira
julia.ferreira@paysandu.gub.uy
Zorrilla de San Martín 867
47226220 int. 2110

Dirección
Planeamiento urbano
Natalia García
natalia.garcia@paysandu.gub.uy
Zorrilla de San Martín 862
47226220 int. 2182

Subdirección General
Subdirección de Promoción y Desarrollo
Alejandro Lemes
alejandro.lemes@paysandu.gub.uy
Sarandí 1075
47230010

Dirección
Dirección de Cultura
Cinthya Moizo
cinthya.moizo@paysandu.gub.uy
Leandro Gómez 852
47223398

Unidad
Unidad de festejos y eventos
Departamentales
Gonzalo Aldecosea
gonzalo.aldecosea@paysandu.gub.uy
Sarandí 1075
47230010 int. 3125

Dirección
Dirección de Deportes
Julio Laguarda
julio.laguarda@paysandu.gub.uy
Sarandí 1075
47230010 int. 3150

Oficina
Evaluación y Monitoreo
María José Martínez
mariajose.martinez@paysandu.gub.uy
Sarandí 1075
47230010 int. 3110

Oficina
Museos
Alejandro Mesa
alejandro.mesa@paysandu.gub.uy
Leandro Gómez 852
47223395

Oficina
Bibliotecas
Carmen Pintos
carmen.pintos@paysandu.gub.uy
Leandro Gómez 857
47226220 int. 2118

Oficina
Escuela de Música
Darío Vega
dario.vega@paysandu.gub.uy
Leandro Gómez 852
47223395

Oficina
Teatros
Virginia D'Alto
virginia.dalto@paysandu.gub.uy
Leandro Gómez 852
47223395

Oficina
Deporte y Salud
Analía Techera
analia.techera@paysandu.gub.uy
Sarandí 1075
47230010 int. 3180

Oficina
Deporte Federado
Julio Laguarda
julio.laguarda@paysandu.gub.uy
Sarandí 1075
47230010 int. 3160

Oficina
Infraestructura Deportiva
Julio Laguarda
julio.laguarda@paysandu.gub.uy
Sarandí 1075
47230010 int. 3180

Oficina
Deporte Comunitario
Viviana Robert
mariavirginia.robert@paysandu.gub.uy
Sarandí 1075
47230010 int. 3180

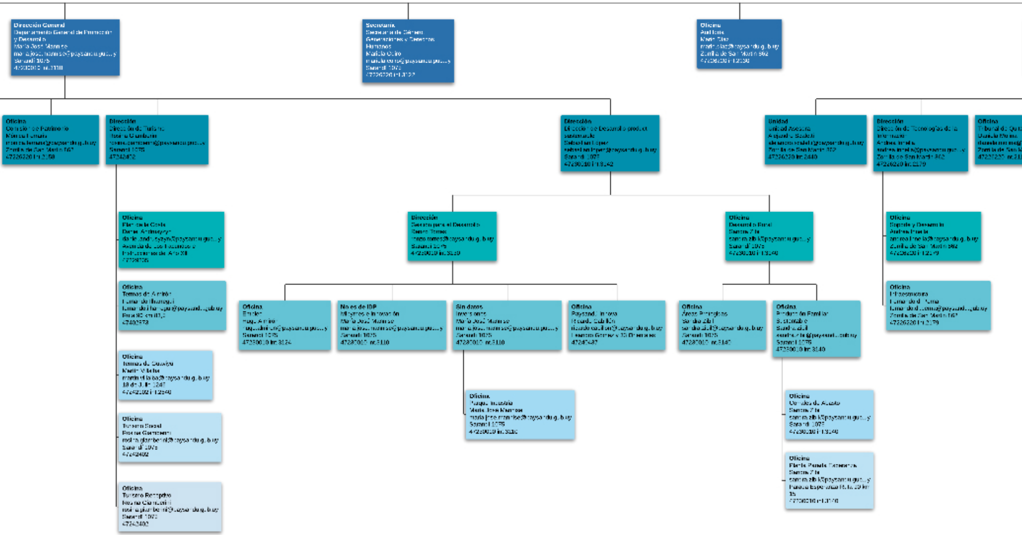
Dirección General
Departamento General de Promoción y Desarrollo
María José Monroe
mariajose.monroe@paysandu.gub...y
Sarandí 1075
47230010 int.3110
Secretaría
Secretaría de Género Generaciones y Derechos Humanos
Mariela Cairo
mariela.cairo@paysandu.gub...y
Sarandí 1075
47226220 int.3122
Oficina
Auditoría
Mario Díaz
mario.diaz@paysandu.gub.uy
Zorrilla de San Martín 862
47226220 int.2030
Oficina
Comisión de Patrimonio
Mónica Ferrari
monica.ferrari@paysandu.gub.uy
Zorrilla de San Martín 862
47226220 int.2158
Dirección
Dirección de Turismo
Rosina Giamberini
rosina.giamberini@paysandu.gub...y
Sarandí 1075
47242402
Dirección
Dirección de Desarrollo product. sustentable
Sebastián López
sebastian.lopez@paysandu.gub.uy
Sarandí 1075
47230010 int.3142
Unidad
Unidad Asesora
Alejandro Scaloti
alejandro.scaloti@paysandu.gub.uy
Zorrilla de San Martín 862
47226220 int.2440
Dirección
Dirección de Tecnologías de la Información
Andrea Imela
andrea.imela@paysandu.gub...y
Zorrilla de San Martín 862
47226220 int.2179
Oficina
Tribunal de Qu
Daniela Molina
danielamo
Zorrilla de San M
47226220 int.21
Oficina
Plan de la Costa
Daniel Andrusyzyn
daniel.andrusyzyn@paysandu.gub...y
Avenida de los Fundadores e Instrucciones del Año XIII
47728706
Dirección
Gestión para el Desarrollo
Renzo Torres
renzo.torres@paysandu.gub.uy
Sarandí 1075
47230010 int.3150
Oficina
Desarrollo Rural
Sandra Zib
sandra.zib@paysandu.gub...y
Sarandí 1075
47230010 int.3140
Oficina
Soporte y Desarrollo
Andrea Imela
andrea.imela@paysandu.gub.uy
Zorrilla de San Martín 862
47226220 int.2179
Oficina
Termas de Almirón
Fernando Iharreguí
fernando.iharregui@paysandu.gub.uy
Ruta 90 km 81,5
47402978
Oficina
Empleo
Hugo Almirón
hugo.almiron@paysandu.gub...y
Sarandí 1075
47230010 int.3124
No es de IDP
Mipymes e Innovación
María José Monroe
mariajose.monroe@paysandu.gub...y
Sarandí 1075
47230010 int.3110
Sin datos
Inversiones
María José Monroe
mariajose.monroe@paysandu.gub...y
Sarandí 1075
47230010 int.3110
Oficina
Paysandú Innova
Ricardo Caballón
ricardo.caballon@paysandu.gub.uy
Leandro Gómez y 33 Orientales
47240487
Oficina
Áreas Protegidas
Sandra Zibil
sandra.zibil@paysandu.gub.uy
Sarandí 1075
47230010 int.3140
Oficina
Producción Familiar Sustentable
Sandra Zibil
sandra.zibil@paysandu.gub.uy
Sarandí 1075
47230010 int.3140
Oficina
Infraestructura
Fernando Luna
fernando.luna@paysandu.gub.uy
Zorrilla de San Martín 862
47226220 int.2179
Oficina
Termas de Guaviyú
Martín Villalba
martin.villalba@paysandu.gub.uy
18 de Julio 1245
47242102 int.2540
Oficina
Parque Industrial
María José Monroe
mariajose.monroe@paysandu.gub.uy
Sarandí 1075
47230010 int.3110
Oficina
Centro de Acopio
Sandra Zib
sandra.zib@paysandu.gub...y
Sarandí 1075
47230010 int.3140
Oficina
Turismo Social
Rosina Giamberini
rosina.giamberini@paysandu.gub.uy
Sarandí 1075
47242402
Oficina
Planta Parada Esperanza
Sandra Zib
sandra.zib@paysandu.gub...y
Parada Esperanza Ruta 26 km 15
47230010 int.3140
Oficina
Turismo Receptivo
Rosina Giamberini
rosina.giamberini@paysandu.gub.uy
Sarandí 1075
47242402

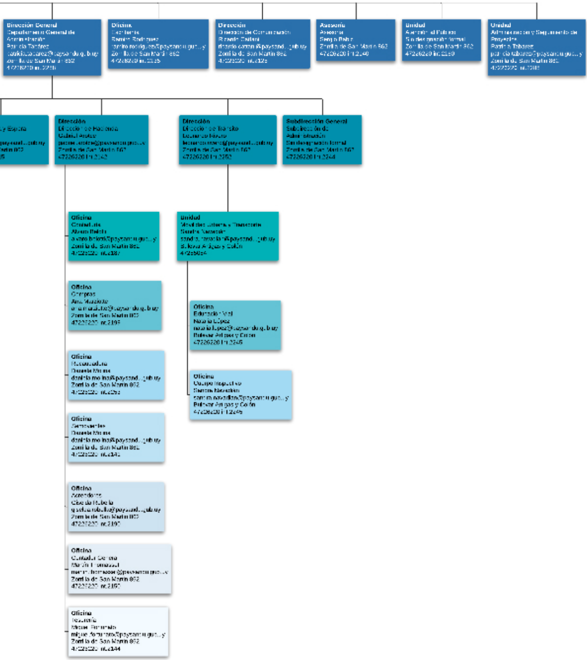

Dirección General
Departamento General de Administración
Patricia Tabárez
patricia.tabarez@paysandu.gub.uy
Zorrilla de San Martín 862
47226220 int. 2215

Oficina
Secretaría
Ramiro Rodríguez
ramiro.rodriguez@paysandu.gu...y
Zorrilla de San Martín 862
47226220 int. 2135

Dirección
Dirección de Comunicación
Ricardo Cattani
ricardo.cattani@paysand...gub.uy
Zorrilla de San Martín 862
47226220 int. 2125

Asesoría
Asesoría
Sergio Baliz
Zorrilla de San Martín 862
47226220 int. 2140

Unidad
Atención al Público
Sin designación formal
Zorrilla de San Martín 862
47226220 int. 2150

Unidad
Administración y Seguimiento de Proyectos
Patricia Tabarez
patricia.tabarez@paysandu.gu...y
Zorrilla de San Martín 862
47226220 int. 2215

y Espora
paysand...gub.uy
artín 862
15

Dirección
Dirección de Hacienda
Gabriel Andrés
gabriel.andres@paysandu.gub.uy
Zorrilla de San Martín 862
47226220 int. 2142

Dirección
Dirección de Tránsito
Leonardo Rivero
leonardo.rivero@paysand...gub.uy
Zorrilla de San Martín 862
47226220 int. 2252

Subdirección General
Subdirección de Administración
Sin designación formal
Zorrilla de San Martín 862
47226220 int. 2244

Oficina
Contaduría
Alvaro Balchi
alvaro.balchi@paysandu.gu...y
Zorrilla de San Martín 862
47226220 int. 2187

Unidad
Movilidad Urbana y Transporte
Sandra Navedián
sandra.navedian@paysand...gub.uy
Bulevar Artigas y Colón
47256854

Oficina
Compras
Ana Mazziotte
ana.mazziotte@paysandu.gub.uy
Zorrilla de San Martín 862
47226220 int. 2195

Oficina
Educación Vial
Natalia López
natalia.lopez@paysandu.gub.uy
Bulevar Artigas y Colón
47226220 int. 2245

Oficina
Recaudadora
Daniela Molina
daniela.molina@paysand...gub.uy
Zorrilla de San Martín 862
47226220 int. 2252

Oficina
Cuerpo Inspectivo
Sandra Navedián
sandra.navedian@paysandu.gu...y
Bulevar Artigas y Colón
47226220 int. 2245

Oficina
Semovientes
Daniela Molina
daniela.molina@paysand...gub.uy
Zorrilla de San Martín 862
47226220 int. 2141

Oficina
Acreedores
Gisela Rubella
gisela.rubella@paysand...gub.uy
Zorrilla de San Martín 862
47226220 int. 2190

Oficina
Contador General
Martín Thomasset
martin.thomasset@paysandu.gub.uy
Zorrilla de San Martín 862
47226220 int. 2160

Oficina
Tesorería
Miguel Fortunato
miguel.fortunato@paysandu.gu...y
Zorrilla de San Martín 862
47226220 int. 2144