

Marcá con un círculo

aquellos objetos de la foto que puedan evidenciar tus actividades, gustos, creencias o relaciones y poner en riesgo tu seguridad en las redes sociales.

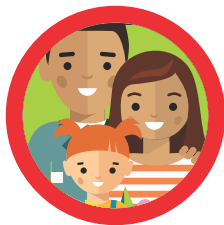



La foto familiar



El recordatorio de la contraseña de acceso tus redes sociales.

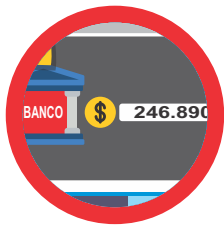

Pantalla abierta con detalles de tu cuenta bancaria



Un adhesivo con una imagen de tus preferencias políticas

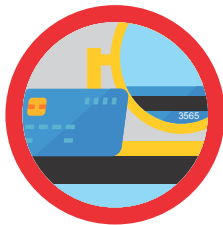

Una tarjeta de crédito



Una agenda abierta con datos de contactos



Un regalo que tiene una tarjeta con tu nombre



Seguro te conectás

Toda información tiene valor, en especial, los datos personales, que están protegidos por ley. Para dar a la información los niveles de privacidad adecuados, es necesario analizarla antes de compartirla o publicarla.

Manejá la información propia y ajena con **responsabilidad.**