

GUÍA DE ACCIONES
MARIE SKŁODOWSKA-CURIE (MSCA)
PARA PERSONAL INVESTIGADOR
E INSTITUCIONES DE
AMÉRICA LATINA Y CARIBE

Programa Horizonte Europa

ACCIONES MARIE SKŁODOWSKA-CURIE
10 DE MAYO 2022



Uruguay
Presidencia



Contenido

1. Aproximación general a las Acciones MSCA

- 1.1. Objetivos generales del programa
- 1.2. Convocatorias y calendario
- 1.3. Terminología relevante

2. Guía de Acciones MSCA: convocatorias interesantes para la región LAC

- 2.1. Proyectos Posdoctorales (PF)
- 2.2. Redes de Doctorado (DN)
- 2.3. Proyectos de intercambio de personal (SE)
- 2.4. Aspectos generales de evaluación

3. Herramientas de apoyo y consejos generales para facilitar la participación



Uruguay
Presidencia



1. MSCA: un programa global de investigación y formación

6,8 billones € para 2021-2027



1.1. MSCA: un programa global de investigación y formación



Movilidad
intersectorial e
interdisciplinar



Marcada
dimensión
internacional



Excelencia
Enfoque abierto



Formación
Competencias
transferibles
Desarrollo
profesional



Impacto en los
investigadores



Impacto en las
instituciones



Impacto en
I+D+i



Uruguay
Presidencia



1.2 MSCA: Convocatorias principales

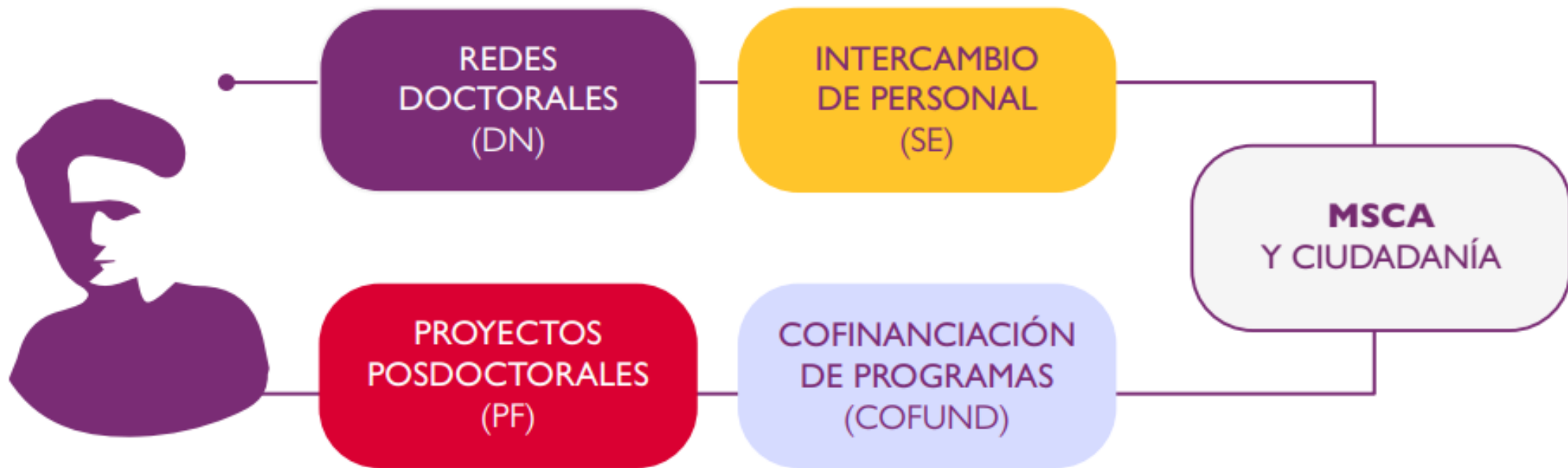

Uruguay
Presidencia



1.2. MSCA: Convocatorias principales

Convocatoria	Fecha de apertura	Fecha de cierre	Presupuesto
MSCA-PF-2022 (Proyectos Posdoctorales)	12-05-2022	14-09-2022	257M€ ←
MSCA-DN-2022 (Redes Doctorales)	03-05-2022	15-11-2022	427.28M€ ←
MSCA-SE-2022 (Intercambio de personal)	06-10-2022	08-03-2023	77.5M€ ←
MSCA-COFUND-2022 (Co-financiación de programas)	11-10-2022	09-02-2023	95M€



1.3 MSCA: Terminología relevante

Programa abierto a todos los ámbitos temáticos



Participación financiada al 100% en costes unitarios



1.3. Terminología relevante



ENTIDADES DEL SECTOR ACADÉMICO

- Entidades públicas o privadas que pueden otorgar títulos académicos
- Entidades públicas o privadas sin ánimo de lucro cuya misión es la investigación
- Organizaciones internacionales de interés europeo
<http://eiroforum.org/>



ENTIDADES DEL SECTOR NO-ACADÉMICO

Cualquier otro actor socio-económico no incluido en la definición del sector académico: PYME, empresas, ONGs, hospitales, administración pública, ayuntamientos, museos ...



1.3. Terminología relevante



ENTIDADES BENEFICIARIAS

Entidades legales ubicadas en Estados Miembros o Países Asociados a Horizonte Europa

Reciben fondos directamente de la Comisión Europea para la realización de las actividades (contratación personal, formación, realización de estancias, etc.)



ENTIDADES ASOCIADAS

Ubicadas en cualquier parte del mundo

Pueden acoger estancias de investigación en sus instalaciones, para complementar la formación del personal investigador

Sus costes serán sufragados a través de un acuerdo con las entidades beneficiarias



Oportunidad entidades región LAC



Uruguay
Presidencia



1.3. Terminología relevante

Los países de América Latina y Caribe están incluidos dentro de la categoría de **terceros países no asociados a**

Horizonte Europa:

- países elegibles para recibir financiación para la ejecución de los proyectos Horizonte Europa
- aquellos países que deberán cubrir los costes de su participación con fondos propios. *



**Brasil, México, Uruguay y Chile pueden participar pero no recibir fondos*



Uruguay Presidencia



2. Guía de acciones MSCA: convocatorias interesantes para la región



- Conceptos y terminología clave Horizonte Europa y MSCA
- Criterios de elegibilidad
- Información concreta de las convocatorias
- Criterios de evaluación de los proyectos
- Aspectos transversales a cubrir en las propuestas
- Consejos para facilitar la participación de entidades y personal investigador de la región

https://bit.ly/GUIA_MSCA



2.1. Convocatoria Proyectos Posdoctorales MSCA PF 2022

- Apoyo a los/as investigadores/as excelentes, potenciar la **excelencia y la innovación** a través de la implementación de proyectos de investigación y formación.
- Foco en **movilidad** (internacional, intersectorial, interdisciplinar)
- **Desarrollo de la carrera investigadora** y empleabilidad dentro y fuera del sector académico.
- Vínculo y exposición al **tejido productivo** y sector no académico

QUIÉN?

Personal investigador doctor junto con una entidad de acogida en Europa con la figura de un supervisor/a

CÓMO?

A través de un proyecto de investigación y formación excelente



Uruguay
Presidencia



2.1. MSCA PF: modalidades

PROYECTOS EUROPEOS (EF)

MS/AC



- Investigadores/as de cualquier nacionalidad en cualquier parte del mundo que se desplazan a **Europa**
- Duración: 12 a 24 meses
- Posibilidad ampliación final 6 meses en industria
- Posibilidad de estancias de investigación en todo el mundo: **8 meses máx.**

PROYECTOS GLOBALES (GF)

TC
MS/AC



- Proyecto de 2 fases: **salida a un Tercer País (12-24 meses)** y retorno a **Europa** al final (12 meses)
- Duración: 24 a 36 meses
- Para personal **investigador europeo o residente de larga** duración
- Posibilidad ampliar 6 meses en industria
- Posibilidad de estancias de investigación en todo el mundo: **8 meses máx.**



Uruguay
Presidencia



2.1. MSCA PF ¿Qué investigadores/as pueden pedir los proyectos?

Criterio Modalidad	Proyectos posdoctorales europeos	Proyectos posdoctorales globales
Experiencia investigadora	<ul style="list-style-type: none"> • Tener el título de doctor o haber defendido la tesis a fecha de cierre de convocatoria • No tener más de 8 años de experiencia investigadora a fecha de cierre de convocatoria (1) 	
Movilidad	El personal investigador no podrá haber residido o desempeñado su actividad principal en el país de la entidad benefactora más de 12 meses en los 36 meses previo a la fecha de cierre de convocatoria	El personal investigador no podrá haber residido o desempeñado su actividad principal en el tercer país de la fase de salida más de 12 meses en los 36 meses previo a la fecha de cierre de convocatoria
Nacionalidad	Sin ningún tipo de restricción	El personal investigador nacional o residente de larga duración en Estados miembros de la UE o países asociados a Horizonte Europa

Fig.7. Criterios de elegibilidad en los Proyectos Posdoctorales

[1] Existen excepciones a este límite de 8 años de experiencia investigadora establecidas en la Guía del Participante de cada convocatoria. Algunos ejemplos son la extensión por bajas de maternidad, paternidad y bajas de larga duración, la identificación de periodos de inactividad en investigación o investigación en terceros países que no computan, etc.



MSCA PF EF 2022 Ejemplo

PROYECTOS EUROPEOS

Investigadora candidata PF EF

- Investigadora nacional de Uruguay que lleva viviendo en Italia desde hace 3 años
- Obtuvo su título de Doctora en Argentina en 2016

Supervisora

- Apoyará a la candidata con la propuesta participante como supervisora, siendo la directora de un grupo de Investigación en el BCBL (Centro de Lenguaje y Cognición), entidad beneficiaria



MSCA PF GF 2022 Ejemplo

PROYECTOS GLOBALES

Investigador candidato proyecto Global

- Investigador argentino
- Obtuvo su doctorado en Portugal en 2016 y se quedó allí trabajando durante 5 años para luego retornar a Argentina
- Desde Enero de 2022 reside en Bolivia, donde está contratado trabajando en la Universidad Católica Boliviana
- Va a pedir un proyecto Global, con una entidad beneficiaria en Portugal (Universidade do Minho) y una entidad asociada en Bolivia (Universidad Católica Boliviana) : 24 meses BO, 12 meses PO



Uruguay
Presidencia



2.2. MSCA Redes Doctorales: objetivos

- **Redes de formación** de investigadores **pre-doctorales** en áreas científicas con necesidades identificadas (enfoque abierto)
- Exposición a otros sectores, colaboración otras disciplinas
- Formación a nivel científico-técnico y también en competencias de innovación que faciliten una empleabilidad a largo plazo
- Foco en desarrollo de carrera, supervisión
- Lectura de tesis a la finalización del proyecto por parte de los investigadores pre-doctorales contratados

No es un proyecto de investigación, es un programa de formación en investigación

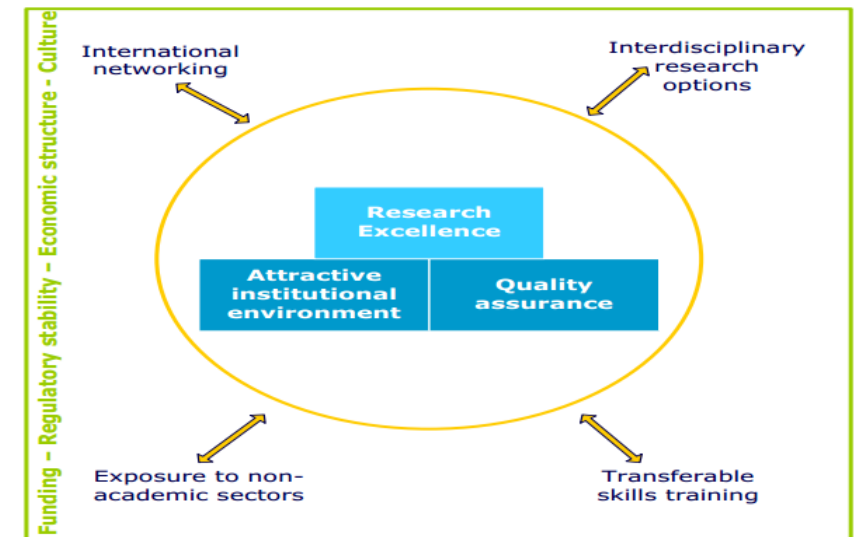

Uruguay
Presidencia



2.2. MSCA Redes Doctorales: ¿quien las pide?

- Consorcio de universidades, centros de investigación, infraestructuras de investigación, empresas y otros actores socio-económicos
- Mínimo consorcio: **3 entidades independientes** ubicadas cada una en un Estado Miembro o País Asociado a Horizonte Europa
- Una vez cumplido el mínimo obligatorio, pueden participar como beneficiarias o asociadas entidades de todo el mundo. Incluidas entidades de la región LAC.

Doctorado estándar

- Formación en sectores académicos y no-académicos
- 10 investigadores/as pre-doctorales

Doctorado Industrial

- Formación con estancias de 50% del tiempo en el sector no académico
- Máx. 15 investigadores pre-doctorales

Doctorado Conjunto

- Formaciones conjuntas que llevan a la obtención de títulos dobles o conjuntos
- Máx. 15 investigadores pre-doctorales



Uruguay
Presidencia



2.2. MSCA Redes Doctorales: ¿En qué consisten?

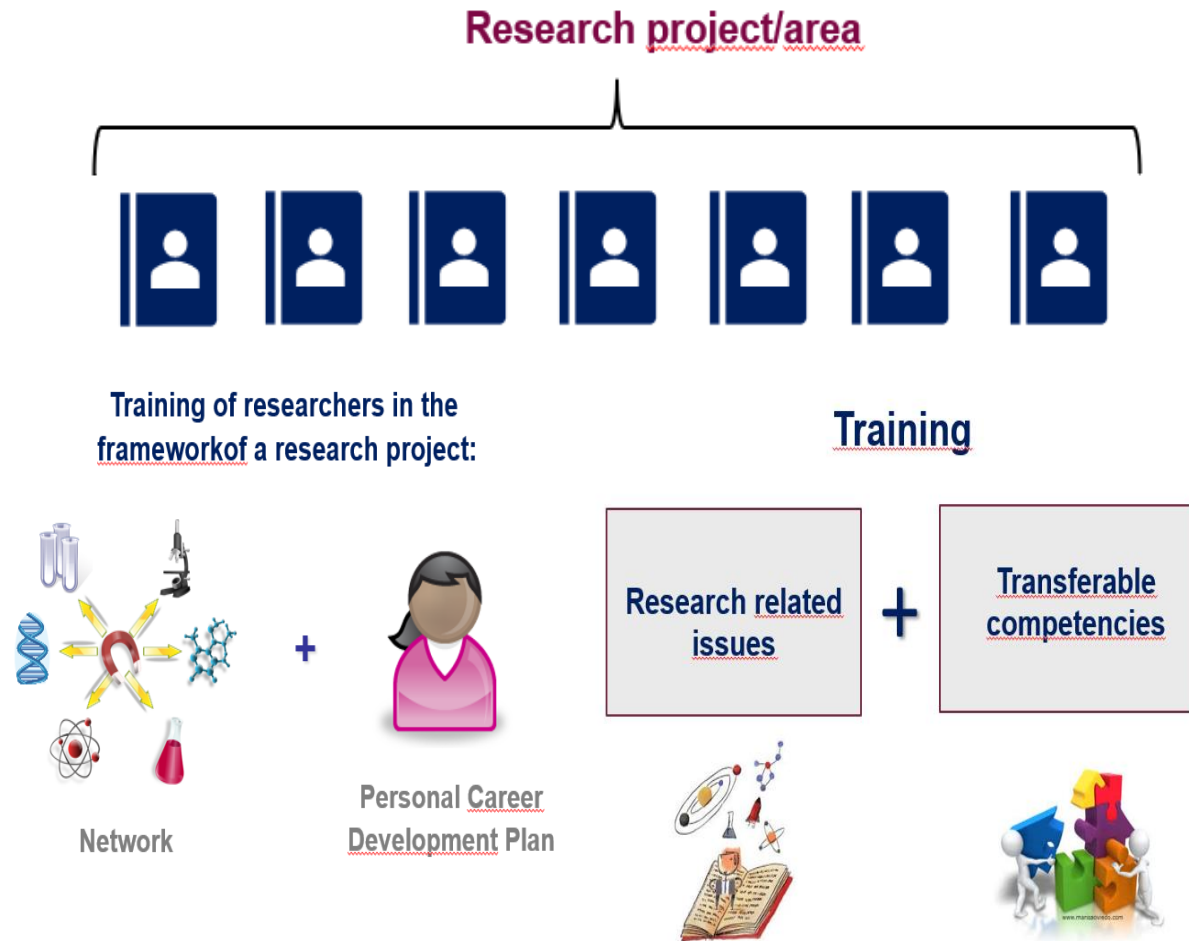

- Programas de doctorado de **4 años de duración**, contratación investigadores predoctorales por un máximo de 3 años
- Posibilidad de **1/3 estancias de investigación en entidades todo el mundo: participación entidades LAC es bienvenida!**



2.2. MSCA Redes Doctorales: ¿A quién se contrata?



Elegibilidad de investigadores



Investigadores sin título de Doctor a la fecha de la contratación

Inscritos en un programa para la obtención del título de Doctor en al menos 1 país UE o país asociado a HE (al menos 2 para Doctorados Conjuntos)

Cualquier nacionalidad

Regla de movilidad: El investigador pre-doctoral deberá no haber residido o desempeñado su actividad principal en el país de la entidad beneficiaria por más de 12 meses en los últimos 36 meses anteriores a la fecha de la contratación



Uruguay
Presidencia



MicroWine

A Marie Curie Initial Training Network

HOME ABOUT THE NETWORK PROJECTS OUTREACH CONTACT

Project quick links

- ESR1 - Deciphering the role of soil geochemistry in microbial community structure
- ESR2 - Contribution of wine microorganisms to the aroma composition of wine and its sensory impact
- ESR3 - Deconstructing the origin and spread of resistance to Phylloxera
- ESR4 - Genomics effects of grape plants on the differential microbial communities
- ESR5 - Optimisation of microbial DNA profiling laboratory methods
- ESR6 - Soil and grape microbes and their relationship to wine
- ESR7 - Soil microbes and plant health
- ESR8 - The dynamics of microbiomes in the winery

>> View all 15 ESR projects

User login

Username

Password

About Microwine

Consortium beneficiaries/partners

- Aarhus University
- University of Copenhagen
- University of Warwick
- National University of La Plata
- University of Bordeaux
- Technical University of Denmark
- DLR-Rheinpfalz
- University of Zaragoza
- Institut National de la Recherche Agronomique (INRA)
- Catholic University of Portugal
- University of Lisbon
- VU University Amsterdam
- Institut National de Recherche en Informatique et Automatique (INRIA)

Through combining... generated using tec... the plant protection... and beyond. We will transfer through mul... contributing to the st... interdisciplinary and... computational and related techniques.



Información del proyecto

MICROWINE

Identificador del acuerdo de subvención: 643063



Proyecto cerrado

Fecha de inicio

1 Enero 2015

Fecha de finalización

31 Diciembre 2018

Financiado con arreglo a

H2020-EU.1.3.1.

Presupuesto general

€ 3 945 597,12

Aportación de la UE

€ 3 945 597,12



Coordinado por

AARHUS UNIVERSITET

Dinamarca



**12 beneficiarios: 1 LAC
(Argentina)**



**8 entidades asociadas: 2 LAC
(Argentina)**

[MICROWINE - Microbial metagenomics and the modern wine industry](#) | [MICROWINE Project](#) | [Fact Sheet](#) | [H2020](#) | [CORDIS](#) | [European Commission \(europa.eu\)](#)



Uruguay
Presidencia



2.3. MSCA Intercambio de personal: aspectos generales

- **Proyectos de múltiples beneficiarios** en apoyo de actividades colaborativas de I+D+i mediante el intercambio de personal
- **Énfasis en las estancias “3i” (internacionales, intersectoriales e interdisciplinarias)**, que llevan al **intercambio de conocimientos** entre las organizaciones participantes y al fortalecimiento de **colaboraciones a largo plazo**
- **¿Quién postula?**
 - Consorcios de universidades, instituciones de investigación, sector privado, incluso PYMEs, y otros actores socio-económicos
 - **Al menos 3 entidades legales independientes de 3 países diferentes**, 2 de las cuales deben estar establecidas en diferentes Estados Miembros de la UE o países asociados a Horizonte Europa
 - Si todas las instituciones pertenecen al mismo sector (académico o no académico), **al menos una institución debe provenir de un tercer país no asociado a Horizonte Europa**



Uruguay
Presidencia



2.3. MSCA Intercambio de personal: ¿quién participa?



Personal
participante



Investigadores, personal técnico,
de gestión o administrativo en
apoyo a las actividades de I+D+i
de la acción

Investigadores en cualquier etapa
de su carrera profesional (tanto
pre-doctorales como
postdoctorales)

Haber estado activamente
implicado en las actividades de
I+D+i de la institución durante al
menos 1 mes antes de la primera
estancia

Duración mínima de 1
mes y máxima de 12
meses (a tiempo
completo) para cada
miembro del personal

Dedicación a tiempo
completo al proyecto
durante la estancia

Después de la estancia, se
debe asegurar su
reintegración en la
entidad de origen



Uruguay
Presidencia



2.3. MSCA Intercambio de personal: consorcio internacional

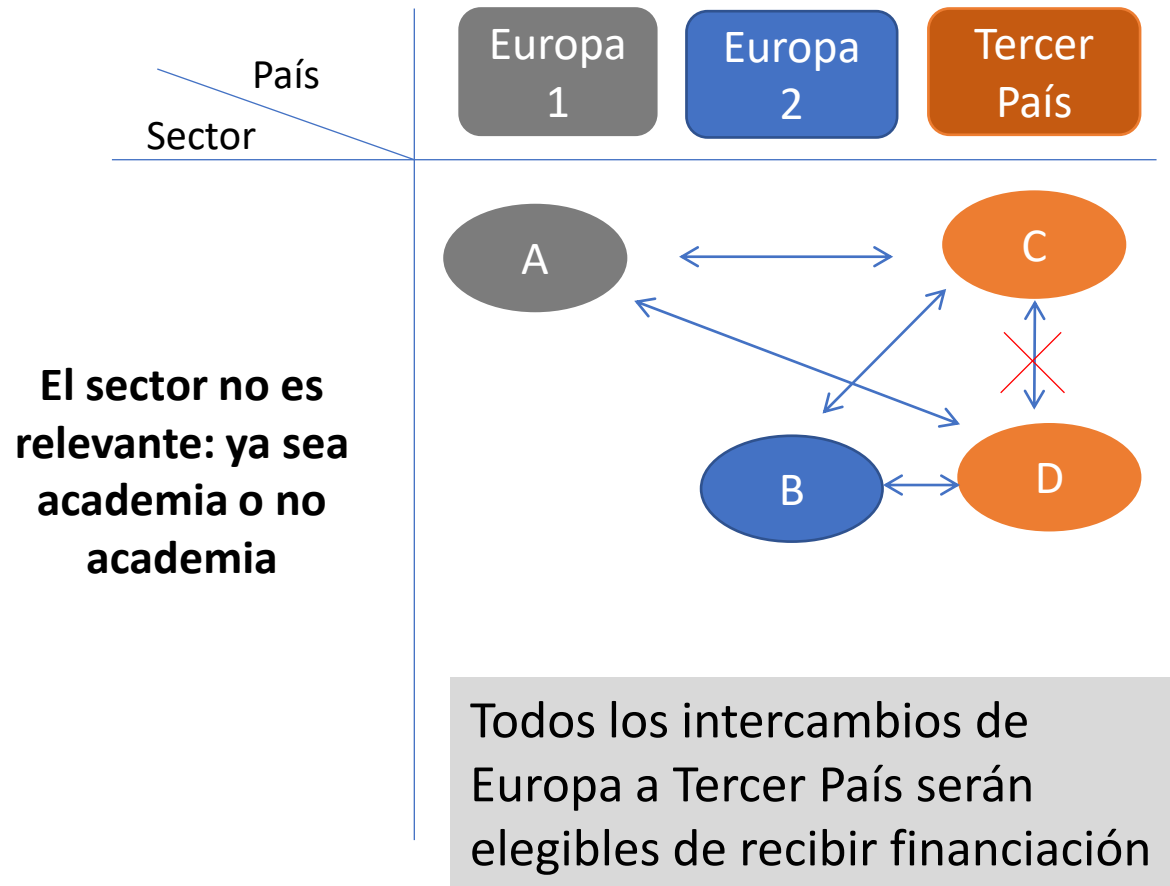

Prohibidos intercambios en el mismo Tercer País

NO todos los intercambios de Tercer País a Europa serán elegibles de recibir financiación:
 (México, Brasil, Uruguay y Chile tendrán que financiar el envío de su personal a Europa)



2.4. Aspectos generales de evaluación

CRITERIOS DE EVALUACIÓN	PESO
Excelencia	50%
Impacto	30%
Implementación	20%



Uruguay
Presidencia



2.4. Aspectos generales de evaluación

Proyectos excelentes de ciencia e innovación



- ¿Es este proyecto/red diferente e innovador?
- Objetivos científicos y visión global del proyecto
- Aspectos interdisciplinares, dimensión de género
- Metodología abierta



[Open Innovation, Open Science, Open to the World](#)

European Commission



[Understanding gender dimension in MSCA Projects](#)

EU Science and Innovation



Uruguay
Presidencia



auci



2.4. Aspectos generales de evaluación

Aspectos relacionados con la supervisión y formación /desarrollo de carrera

Supervisión

- Experiencia y datos relevantes personal de supervisión
- Papel que juegan en el Plan de Desarrollo de Carrera investigadora

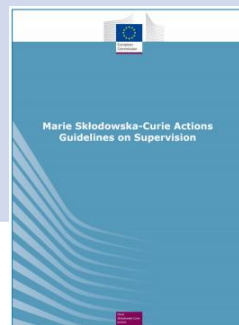

Guía para la supervisión

Formación

- En aspectos científicos y transversales
- Estancias: intersectorialidad, interdisciplinaridad

Transferencia de Conocimiento Intercambios personal

- ¿Qué aporta el personal investigador a la entidad? (y viceversa?)
- ¿Cómo se transfiere el conocimiento?
- ¿Cómo se enriquecen las relaciones a medio/largo plazo?



Uruguay
Presidencia



2.4. Aspectos generales de evaluación

Proyectos con impacto



Perspectivas desarrollo profesional

- Ejercicio de prospectiva a medio/largo plazo (diferentes sectores)
- Ganancia en colaboraciones, redes, gestión de proyectos, solicitudes de fondos, capacidad de liderazgo ..



Maximizar resultados y efectos

- Trasmisión de resultados a usuarios finales, a la sociedad, a la comunidad investigadora
- Difusión y explotación resultados (si aplica)
- Adecuación canales a público objetivo actividades



Impactos esperados

- Impacto en el Espacio Europeo de Investigación (EEI)
- Alusión a políticas públicas en el ámbito aplicable
- Indicadores de medición

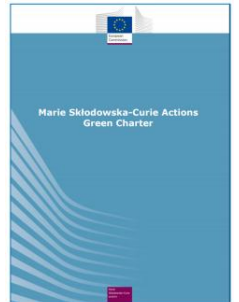

[Carta Verde MSCA](#)



Uruguay Presidencia



2.4. Aspectos generales de evaluación

Implementación de los proyectos



- Identificación y descripción de los Paquetes de Trabajo (WP) y sus tareas (de investigación y transversales)
- Mecanismos de seguimiento (deliverables, milestones, Gantt Chart)
- Detallar los riesgos de gestión e investigación en una tabla y mencionar cómo se van a contrarrestar
- Explicar las capacidades de las entidades que participan (infraestructuras, experiencia)





fundación para el conocimiento madrid



Uruguay
Presidencia



GOBIERNO DE ESPAÑA
MINISTERIO DE CIENCIA E INNOVACIÓN

FECYT
INNOVACIÓN



Cooperación Española
CONOCIMIENTO/ACTIVIDADES



TABLA RESUMEN DE LA PARTICIPACIÓN DE INSTITUCIONES DE AMÉRICA LATINA Y CARIBE

Convocatoria MSCA	Mínimos de participación	Participación entidades LAC
Proyectos Posdoctorales	<p>Proyectos Europeos: 1 entidad beneficiaria ubicada en Europa</p> <p>Proyectos Globales: 1 entidad beneficiaria ubicada en Europa + 1 entidad asociada en un Tercer País</p>	Entidad Asociada
Redes Doctorales	3 entidades beneficiarias ubicadas en Europa	Entidad Beneficiaria * Entidad Asociada
Intercambios de Personal	<p>3 entidades ubicadas en Europa (siendo una de ellas de sectores diferentes)</p> <p>2 entidades ubicadas en Europa + 1 entidad asociada en un tercer país</p>	Entidad Asociada
Co-financiación de programas	1 entidad ubicada en Europa	Entidad Asociada

* una vez cumplidos los requisitos mínimos establecidos en la convocatoria



Uruguay
Presidencia



TABLA RESUMEN DE LA PARTICIPACIÓN DE PERSONAL INVESTIGADOR DE AMÉRICA LATINA Y CARIBE

Convocatoria MSCA	¿Cómo participar?	¿Quién puede participar?
Proyectos Posdoctorales	Proyectos Europeos: sin restricción nacionalidad Proyectos Globales: personas residentes de larga duración en Europa	Personal investigador con título de doctor y máximo 8 años de experiencia investigadora
Redes Doctorales	A través de solicitud de puestos de trabajo de los proyectos ya financiados (Plataforma EURAXESS)	Personal investigador predoctoral que no ha obtenido todavía el título de doctor
Intercambio de Personal	A través de la participación en proyectos financiados en los que participe la entidad a la que pertenece el personal	Personal investigador pre y posdoctoral, personal de gestión de I+D+I
Co-financiación de Programas	A través de solicitud de puestos de trabajo de los proyectos ya financiados (Plataforma EURAXESS)	Personal investigador pre y posdoctoral
MSCA y Ciudadanía	A través de la participación en actividades de divulgación de proyectos ya financiados	Personal investigador pre y posdoctoral



Uruguay
Presidencia



3. Herramientas de apoyo

Existe diversas iniciativas y herramientas de apoyo a la participación en programas europeos.

- Portal MSCA en REA
- Portal Funding & Tender
- Proyecto MSCA-NET
- Portal EURAXESS
- CORDIS
- ENTERPRISE EUROPE NETWORK



Uruguay
Presidencia



3. Portal MSCA REA – Comisión Europea

Portal donde la **Agencia Ejecutiva de Investigación (REA)** de la Comisión Europea publica documentación sobre el programa MSCA

- https://rea.ec.europa.eu/funding-and-grants/horizon-europe-marie-sklodowska-curie-actions/horizon-europe-msca-how-apply_en#ecl-inpage-293

Portal MSCA en la **Comisión Europea**

- <https://ec.europa.eu/research/mariecurieactions/about-marie-sklodowska-curie-actions>

PAGE CONTENTS

[Introduction](#)

[Doctoral Networks – call 2021](#)

[Postdoctoral Fellowships – call 2021](#)

[Staff Exchanges – call 2021](#)

[COFUND – call 2021](#)

[MSCA and Citizens – call 2021](#)

[What happens next](#)



Uruguay
Presidencia



3. Portal Funding and Tender

- Portal donde se publican todas las convocatorias europeas
- Información y documentación oficial de todas las convocatorias MSCA
- <https://ec.europa.eu/info/funding-tenders/opportunities/portal/screen/home>

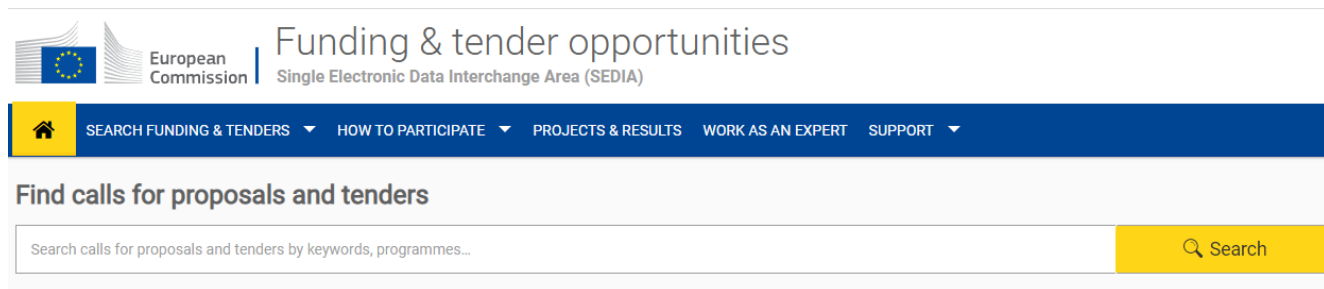

3. Proyecto MSCA-NET

MSCA-NET

- Proyecto Europeo de los NCPs MSCA cuyo objetivo es la mejora de la participación en el programa y el apoyo a las actividades y servicios de todos los Puntos Nacionales de Contacto.
- <https://twitter.com/MSCANetwork>
- Actividades Informativas a nivel mundial
- Publicación de Guías para la preparación de propuestas MSCA.



Uruguay
Presidencia



3. Plataforma Matching MSCA



- **Plataforma de matching** entre investigadores MSCA (futuros Fellows) y entidades de todo tipo y supervisores.
- Oportunidad para la publicación de capacidades de instituciones de todo el mundo interesadas en MSCA.
- Abarca 3 convocatorias PF, DN y SE 2022.
- Solicitudes de reuniones 1-1
- Documentación y Eventos

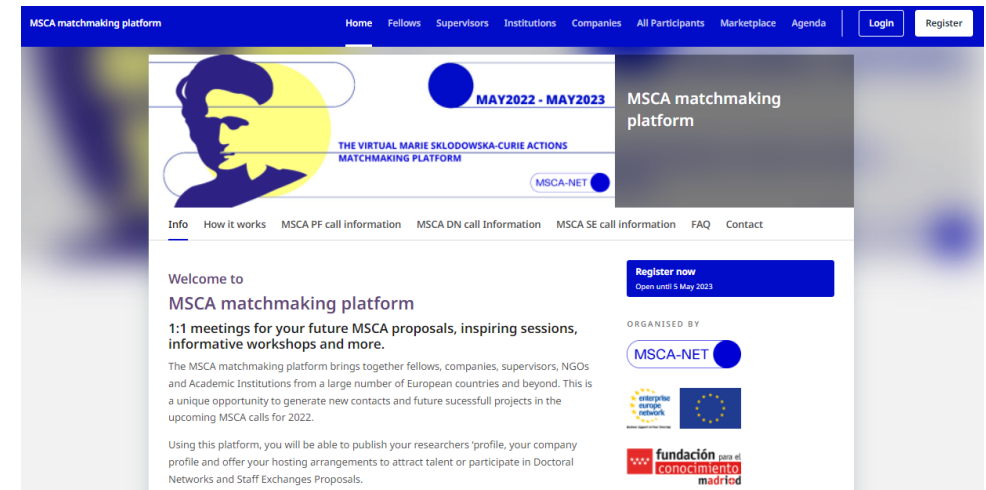

<https://msca.b2match.io/>



Uruguay
Presidencia



3. EURAXESS



- Iniciativa pan-europea para apoyar a los investigadores en el desarrollo de su carrera y en los periodos de movilidad
- <https://euraxess.ec.europa.eu/>

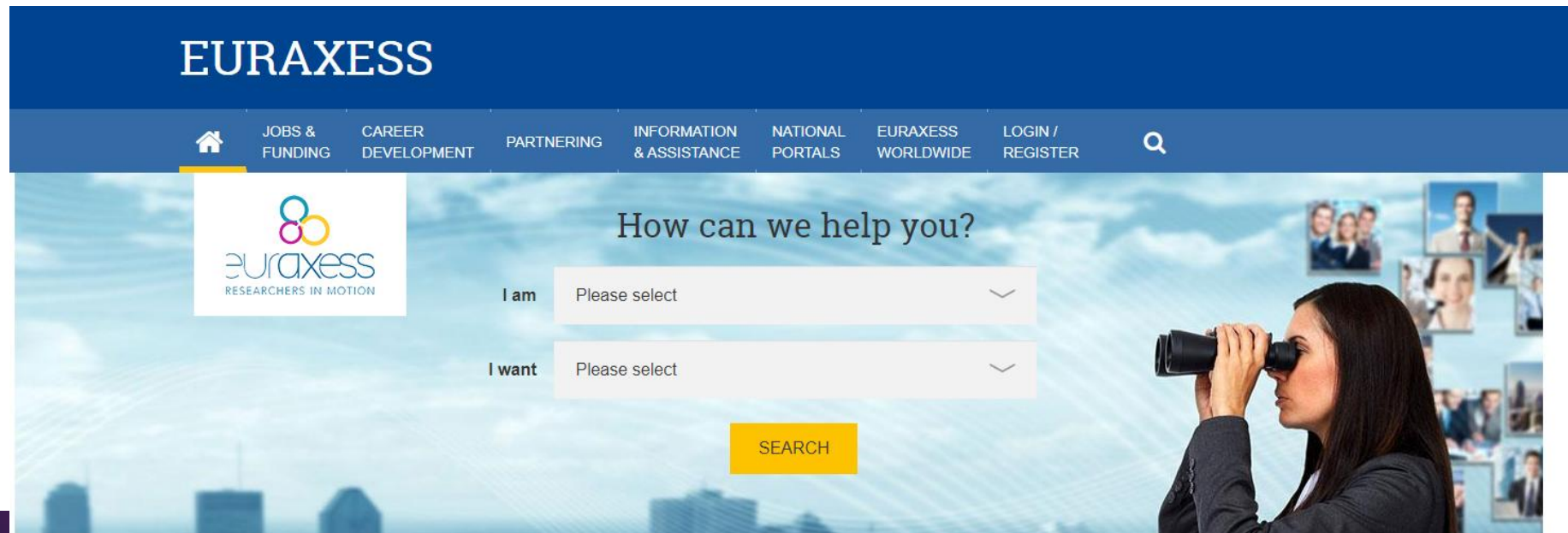

Uruguay
Presidencia





3. CORDIS

- Servicio de la Comisión Europea donde se publica toda la **información** de los **proyectos financiados**
- Especial énfasis en los **resultados de los proyectos**: publicaciones, datos, ponencias, webs, etc. Muy interesante para conocer el estado del arte de temáticas específicas
- **Buscador de proyectos** por temáticas, palabras claves y programas.
- Este portal nos permitirá conocer que **instituciones** están participando en los diferentes programas, temáticas, etc.
- <https://cordis.europa.eu/>



Uruguay
Presidencia



3. CORDIS

HORIZON
2020

Redefining socio-environmental struggles: contributions from indigenous women from the Ecuadorian Amazon

Fact Sheet

Results

Objective

AWAREFOREST proposes to study the sexual division of work in Ecuadorian Amazon, uncovering histories of struggles of indigenous women towards the advance of oil extractive activities. The objective is to understand if, and in which way gender constructions (characteristics, behaviors and gender roles) contribute to develop different perceptions and reactions between indigenous women and men with regard to the social and environmental impacts of extractivism. Through the concrete example of the Movement of Amazon Women Defenders of the Forest, this project will identify how these women are currently mobilizing and redefining meanings about their bodies and territories, based on shared reflections of personal and collective, local and global experiences of struggles for autonomy and self-determination. In terms of training and career advancement, the objectives will be to expand the researcher's participation in academic networks, to consolidate her research profile and integration in the profession. As an early career researcher, this action will be fundamental for her integration in the European and South American research community. Benefiting from the supervision of experienced academics and the support of research groups, LEIJUS (Brazil) and EXPERICE/LADYSS (France), this will improve the researcher's capacity to produce academic publications, take part in international events and collaborations, opening new career possibilities. AWAREFOREST innovative aspect translates into studying alternative knowledges and epistemologies, formed through socio-environmental struggles in the Amazonian context, opening up space for diverse forms of organization and views of life. It is crucial to promote these knowledges at a time when the world is facing the effects of rapid climate change and many other ecological disasters derived from a patriarchal, colonialist and capitalist form of using nature, destroying particularly indigenous territories, knowledges and societies.

Project Information

AWAREFOREST

Grant agreement ID: 101023047

Start date

1 September 2021

End date

31 August 2024

Funded under

H2020-EU.1.3.
H2020-EU.1.3.2.

Overall budget

€ 256 214,40

EU contribution

€ 256 214,40



Coordinated by

UNIVERSITE PARIS 8 VINCENNES SAINT-DENIS

 France

Fields of science

social sciences > sociology > gender studies > women's studies



3. ENTERPRISE EUROPE NETWORK

- La Enterprise Europe Network es la **mayor red de apoyo a las PYMEs** con proyección internacional
- Instrumento clave en la **estrategia de la UE** para impulsar el crecimiento y el empleo
- Puente entre las empresas y la Comisión Europea
- Presente en más de **60 países**
- Ventanilla única para la internacionaliz
- Co-financiada por la EISMEA
- Nuevo Periodo 2022-2025

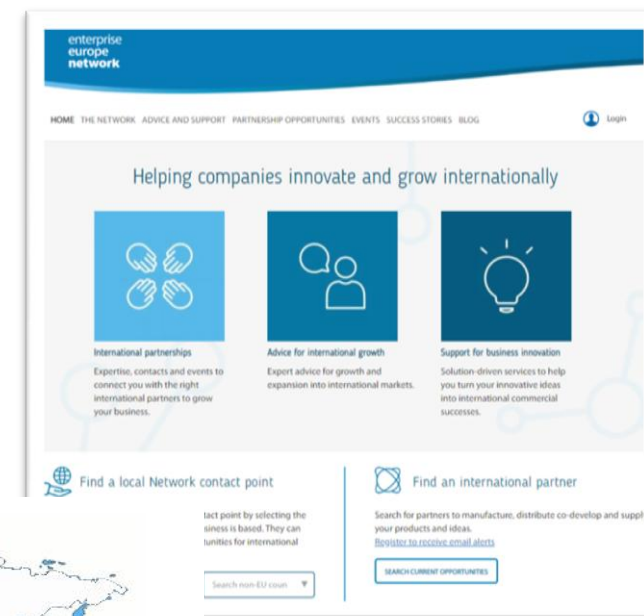

<https://een.ec.europa.eu/>



Uruguay
Presidencia



3. Red LAC NCP



- **Promover e incrementar la participación** de la academia, empresas y las instituciones en el Programa Horizonte 2020 para democratizar el acceso a las oportunidades entre los diferentes países de la región.
- Reforzar la designación y la motivación de los **NCP** en la **región CELAC** y mejorar la participación de estos países en Horizonte Europa
- **Crear una red más efectiva, dinámica**, proactiva y sostenible para fomentar una cooperación más estrecha entre todos los puntos de contacto nacionales en Europa, América Latina y el Caribe.
- Claudia Romano Coordinadora de la RedLAC NCP cooperación@auci.gub.uy
- <https://www.linkedin.com/company/red-lac-ncp/?viewAsMember=true>
- <https://twitter.com/NcpRedlac>



Uruguay
Presidencia



Nothing in life is to be feared, it is only to be understood. Now is the time to understand more, so that we may fear less

¡Muchas gracias!

Cristina Gómez y Jesús Rojo

MSCA NCP en España

msca@fecyt.es



Uruguay
Presidencia

