

Treinta y Tres, 28 agosto de 2020.

Jefe Corte Electoral de Treinta y Tres

Sr. Alejandro De León

Por la presente, José Quintín Olano Llano, credencial cívica FAA 37100 candidato a la Intendencia Departamental de Treinta y Tres por el Partido Nacional, vengo a presentar mi plan de Gobierno.

José Quintín Olano Llano



**PROGRAMA DE GOBIERNO**

**NUESTRO  
COMPROMISO  
CON  
TREINTA Y TRES**

**QUINTIN**  
**INTENDENTE** **504**

## NUESTRO COMPROMISO CON 33

### UN LUGAR PARA VIVIR

El siguiente programa de Gobierno se propone aunar esfuerzos en la búsqueda del camino común con el objetivo que Treinta y Tres logre concretar su mayor potencial.

En la 504 respondemos a la voluntad popular de abandonar pequeñas diferencias improductivas y tomar partido por el Departamento. Tomamos la invitación a asumir plenamente el compromiso con el pueblo. Sentimos que Treinta y Tres no puede excluir ningún esfuerzo y a ningún ciudadano para recorrer el camino de la superación.

Nuestro Compromiso busca exaltar los puntos comunes, dando certezas a los ciudadanos treintaitresinos que **sus intereses serán siempre la prioridad de los gobernantes** sin diferencia de partido; sin importar su ideología política, su orientación sexual, religión, raza o situación económica.

Este es el compromiso con el pueblo de Treinta y Tres, el compromiso para todos. Sea la decisión de pueblo quien elija en las urnas el próximo 27 de setiembre, **nos comprometemos a concretar estas reformas y sostenerlas en los años venideros.**

## Los nuevos desafíos requieren liderazgos capacitados y comprometidos...

Estamos frente a una nueva realidad. Treinta y Tres fue testigo de los riesgos que representa el Covid-19. Lo sufrimos y combatimos juntos. Dos veces hemos superado el reto de vencer la enfermedad. Hemos visto como la misión de contener su expansión **demanda un enorme esfuerzo y la necesidad de liderazgos fuertes, claros, preparados y con una dedicación total.**

Esta nueva realidad nos ha enseñado que debemos estar preparados y nos ha mostrado qué, **si todo el pueblo treintaitresino se une para lograr el bien común, es capaz de superar cualquier obstáculo y lograr cualquier objetivo que se imponga.**

La superación de estos desafíos nos da la certeza que, con la firmeza, la formación y la sensatez en la Dirección y Coordinación de los recursos del Departamento **podemos alcanzar el éxito en lograr un Treinta y Tres pujante y próspero.** La **coordinación precisa de los recursos disponibles, la valorización al máximo a quienes trabajan en el cuidado de la Salud, y, la transparencia de tener siempre en cuenta a la sociedad entera comprometida** e informada para cuidarnos juntos, **son testimonio vivo de lo que somos capaces como comunidad.**

Esta situación nos ha mostrado los requerimientos necesarios del **dominio pulido de las acciones, el profesionalismo en la toma de decisiones, la empatía y el don de servicio** que demanda de nuestros gobernantes ésta nueva normalidad. **Lo reconocemos orgullosamente en nuestro Gobierno Nacional, y nos sentimos confiados y respaldados por contar con el Dr. José Quintín Olano como candidato,** que ha demostrado sus condiciones, capacidad de gestión, y, **la forma directa y transparente que necesitamos para transformar Treinta y Tres en el Departamento en el que vamos a querer vivir siempre.**

## Somos la 504: Nosotros podemos hacerlo mejor

### PRINCIPIOS ESTRATEGICOS DEL GOBIERNO DEPARTAMENTAL

#### LIDERAZGO DE CAPACIDAD DEMOSTRADA

Contamos con un candidato profesional. Con estudios de Posgrado de Gestión. Formado y con espíritu de servicio. Con vasta experiencia política y la demostración de ser capaz de coordinar y gestionar los recursos del departamento, siempre orientado al resultado y la eficiencia.

#### GESTIÓN PROFESIONAL

Estamos preparados y formados para atender los desafíos de las diferentes áreas de gestión de la Comuna y las necesidades del departamento.

#### EQUIPO DE TRAYECTORIA

Nuestro equipo de trabajo integra Profesionales, gente de trabajo, funcionarios, sindicalistas, maestros, jóvenes. Somos mujeres y hombres comprometidos con el Departamento, que ponemos día a día en nuestro trabajo el mismo empeño que queremos para la Gestión de la Intendencia.

#### TRANSPARENCIA

Es una prioridad en la gestión de nuestra agrupación. La representación popular concebida en el trabajo orientado al resultado, la medición constante y la información disponible para todos los treintaitresinos.

#### RESPETO NORMAS

El acatamiento a las normas y la transparencia en su aplicación deben respetarse siempre.

#### INTEGRACIÓN DEPARTAMENTAL

Nuestra visión de Treinta y Tres integra todos los rincones del departamento en una Unidad de trabajo conjunto, con una estrategia común para proyectar el desarrollo económico y social.

## EL DEPARTAMENTO EN QUE VAS A QUERER VIVIR

Treinta y Tres es nuestro lugar. Estamos orgullosos de ser treintaitresinos, pero sabemos que en Treinta y Tres hay que hacer mucho más para que sea el mejor lugar para vivir.

Tenemos una visión y las propuestas concretas para hacerlo realidad. Hemos trabajado en ello durante años desde todos los lugares en los que nos tocó colaborar con el departamento. Pero para lograrlo debemos obtener la Intendencia Departamental.

Este es nuestro programa de gobierno para el próximo quinquenio. Les presentamos nuestros proyectos para un mejor Treinta y Tres.

Un mejor Treinta y Tres es posible. ¡Y vamos a lograrlo todos juntos!

## DESARROLLO ECONÓMICO + DESARROLLO SOCIAL





## Gobierno Departamental

**Gestión Departamental:** Establecer una red de Trabajo en conjunto y coordinadamente con los Municipios y otras instituciones estatales y privadas presentes en el territorio.

**Crear la Unidad Coordinadora de cercanía** desde la Intendencia para atender los requerimientos de los vecinos de todos los pagos.

**Cooperación y participación entre Partidos y Junta Departamental** con el desarrollo de Treinta y Tres como prioridad generando un espacio de trabajo en conjunto.

Treinta y Tres nos necesita a todos juntos.

## Gestión Transparente = Cuentas claras.

**Rendición de cuentas anuales** con presentación pública.

**Auditorías externas** durante todo el período de gobierno.

**Todos los treintaitresinos deben tener acceso a las cuentas claras**, transparentado la gestión de la intendencia y los municipios, y permitiendo el correcto contralor de la Junta Departamental.

Incluir de forma obligatoria la **presentación de Balance patrimonial detallado de la Comuna del período**.

## Departamento al servicio de la gente

**Profesionalización de la gestión y actualización del sistema de toma de decisiones** para agilizar trámites.

**Capacitación constante de recursos humanos** de la intendencia.

**Racionalización de ingresos de funcionarios** para garantizar sustentabilidad de los beneficios y prestaciones.

Designar **Direcciones** por su capacidad y preparación.

## Impulso al trabajo y el desarrollo económico

**Tema crítico y prioritario.** La situación general de desempleo de nuestro departamento es alarmante. **La Comuna debe tomar un rol de liderazgo** en la coordinación de los actores con injerencia para revertir esta tendencia.

Priorizar esfuerzos en la **generación de puestos de trabajo de calidad**.

**Concretar** que obras y emprendimientos que se instalen en el territorio departamental deban contratar **mano de obra local beneficiando primeramente a los ciudadanos del departamento**.

Dedicar recursos a **impulsar su actividad económica y comercial de empresas locales, vecinos, artesanos**, mediante la capacitación y a la mejora de infraestructura.

**Crear de un espacio de trabajo interinstitucional especializado con la misión exclusiva de atender e impulsar el desarrollo económico y la generación de trabajo en nuestro Departamento.**

Visualizamos el Desarrollo económico en un **proceso de transformación de 5 pilares**: TRANSFORMACIÓN EN PROPUESTAS, TRANSFORMACIÓN EN DESARROLLO SOCIAL, PROMOCIÓN EMPRESARIAL, URBANISMO y TURISMO.

## Amplitud regional

Trabajar con las comunas vecinas, ferias regionales especializadas y organizaciones gremiales vinculadas para **enlazar las redes de flujo de población y turismo**.

**Articular una vinculación directa con Brasil y Rio Grande do Sul** con objetivos comerciales, laborales y turísticos.

**Impulsar el Turismo capacitando a los prestadores de servicios locales.**



## Apoyo a la educación y la juventud

Apoyar a la educación formal y las diversas instituciones que trabajan en el territorio, generando espacios de estudio e interacción reforzadora con jóvenes en el camino de la preparación profesional.

Promover el esfuerzo como una herramienta de progreso

## Treinta y Tres, seguro para todos

Apoyar a las fuerzas del orden en nuestro Departamento, brindando soporte logístico y estratégico en zonas urbanas y rurales.

Establecer un Centro de monitoreo de espacios públicos y calles desde la Intendencia con fines de aportar a la Seguridad y la Convivencia.

## Tránsito y Espacios públicos

Fortalecer la infraestructura de control y fiscalización del cuerpo inspectivo.

Fiscalización estricta de normas de tránsito y convivencia, Polución sonora, vandalismo, higiene y respeto de los espacios públicos.

Impulsar la Ciudad inteligente: integrar un Centro de monitoreo continuo a distancia en puntos clave, integrado a las nuevas tecnologías de la información para la interacción ciudadana.

Impulsar alternativas de transporte urbano: promoción de vehículos saludables y transporte público.

## Salud

Fortalecer red de policlínicas municipales, la interacción con otros proveedores de servicios privados y la Unidad de traslados rurales.

Maximizar los recursos y cobertura para la prestación de cuidados en el territorio rural y suburbano.

Destinar recursos para la atención de los problemas de depresión, bullying, abusos, adicciones y suicidios.

## Vivienda

Brindar apoyo coordinado a la vivienda social con otras instituciones, atendiendo especialmente a los sectores más vulnerados en nuestra sociedad, especialmente niños y víctimas de violencia doméstica.

Establecer un protocolo de atención de situaciones de urgencia, con procedimientos auditables.

## Cultura

Apoyo a la cultura local impulsando nuevos talentos, su formación y difusión.

## Deporte

Apoyar el impulso de los deportes de competencia, prospección y formación de talentos deportivos de alto rendimiento.

Apoyo logístico y de infraestructura para deportes de competencia y bienestar, desde edades tempranas.

Impulsar el deporte como herramienta para formación y salud en niños y adolescentes.

## Cuidado de la riqueza natural e higiene urbana

**Respeto a los espacios naturales tomando responsabilidad por su cuidado** mediante el monitoreo continuo de cuidado de riveras de los ríos, montes, playas, parques y arbolado urbano.

Atender la **situación urgente de las barrancas** del río Cebollatí en La Charqueada.

**Defender la convivencia en armonía de la actividad humana en el entorno natural** y su conservación.

Implantar un **Plan de clasificación domiciliaria**, reciclaje y tratamiento de residuos de manera inteligente y eficaz.

Establecer un **protocolo de acción para animales abandonados en la vía pública** y generar la infraestructura necesaria para su atención.

# PROYECTOS

TREINTA Y TRES  
QUE VAS  
A QUERER VIVIR

## Proyectos para el Departamento en que vas a querer vivir

<b>GESTIÓN</b> .....	17
Gestión Departamental .....	17
Unidad Coordinadora de cercanía .....	17
Profesionalización de la Gestión.....	17
Designación de cargos políticos por aptitudes, no conveniencia política .....	17
Impulso del sistema de IT para gestión y trámites .....	17
Sistema de ingresos auditado .....	17
Reformación de funcionarios .....	17
Regularización de salarios a funcionarios.....	18
Premios por resultados .....	18
Programa de vivienda municipal.....	18
Auditorías externas anuales.....	18
Balance patrimonial público: registro público patrimonial de la IDTT.....	18
Promoción de un Sistema diferencial Impositivo .....	18
Modelo de gestión – Modelo Estándar de Control interno .....	19
<b>TRABAJO E INVERSIONES</b> .....	20
API33.....	20
Captación de inversiones y apoyo a emprendedores locales .....	20
Incubadora y aceleradora de emprendimientos .....	20
Programa de apoyo comercial y MKT para MIPYMES .....	20
Desarrollo de marca “33” para productos locales .....	20
Programa de Desarrollo Departamental.....	21

Plan de apoyo educativo laboral para jóvenes.....	21
Parque Industrial.....	21
<b>URBANISMO .....</b>	<b>23</b>
Gran Parque del Río Olimar .....	23
Transformación del Centro .....	24
Código urbanístico Centro Capital.....	24
Proyecto de ferias locales en todas las localidades .....	24
Plan Veredas impecables .....	25
Ampliación de Barrios y mejoras estructurales .....	25
Programa Calles para el Futuro .....	25
Plan Urbano de Desarrollo Departamental .....	25
Plan de recuperación de plazas .....	25
Villa Sara: La niña bonita .....	26
<b>HIGIENE Y MEDIO AMBIENTE.....</b>	<b>27</b>
Adecuación de tratamiento de residuos.....	27
Plan Ciudades más limpias .....	27
Plan de clasificación domiciliaria.....	27
Unidad de arbolado y espacios verdes .....	27
Proyecto “Nuestra casa más verde” .....	27
Plan “Ciudades más verdes” de Reforestación de ciudades y pueblos .....	27
Unidad de control animal .....	28
Atender la situación urgente de las barrancas del río Cebollatí en La Charqueada.	28
<b>EDUCACIÓN .....</b>	<b>29</b>
Plan de apoyo a centros educativos.....	29

Programa Educación municipal.....	29
Plan de apoyo a la capacitación profesional.....	29
Guardería Municipal .....	29
Apoyo educativo a hijos y funcionarios .....	29
<b>DEPORTES .....</b>	<b>30</b>
Treinta y Tres Ciudad a pedal .....	30
Mejora de infraestructura deportiva.....	30
Centro de alto rendimiento hípico e Hipódromo.....	30
Pista de ciclismo.....	30
Pista de Remo .....	30
Apoyo a federaciones .....	30
Centro de Alto Rendimiento FOA.....	31
<b>TRANSPORTE Y CONECTIVIDAD .....</b>	<b>32</b>
Proyecto transporte público urbano .....	32
Sistema multimodal de conectividad .....	32
Puerto de Charqueada.....	32
Puente de Charqueada .....	32
Impulsar de alternativas de transporte urbano: .....	32
<b>SALUD Y BIENESTAR .....</b>	<b>33</b>
Programa de Agentes Comunitarios (salud) .....	33
Programa de integración de prestadores de Salud .....	33
Unidad de traslados rurales .....	33
Plan de atención de adicciones, depresión y bullying .....	33
<b>IDENTIDAD Y CULTURA .....</b>	<b>34</b>



---

Proyecto “Nuestra Cultura” .....	34
Festival del Río Olimar potenciado .....	34
<b>TRÁNSITO Y CONVIVENCIA</b> .....	35
Plan ordenamiento de tránsito (asociado a plan de mejora de calles).....	35
Comando de vigilancia .....	35
Impulsar la Ciudad inteligente .....	35
<b>TURISMO</b> .....	36
Capacitación de servicios al Turismo (trabajo con Cámara de Turismo).....	36
Red de servicios turísticos .....	36
Infraestructura para Turismo .....	36
Turismo orientado a Servicios .....	36
<b>VIVIENDA</b> .....	37
Programa de vivienda 33 para vivir.....	37
Programa de apoyo al adulto mayor .....	37
Apoyo a programa de asistencia en situaciones críticas .....	37

An aerial photograph of a landscape, likely a wetland or marsh area, with a network of water channels. Overlaid on the map are several semi-transparent circular shapes. There are four large green circles and five smaller blue circles. The circles are distributed across the map, with some overlapping the water channels. In the bottom right corner, there is a dark, irregular shape that appears to be a body of water or a different type of terrain.

**UN GOBIERNO DEPARTAMENTAL  
PARA TRANSFORMAR TREINTA Y TRES  
EN SU MEJOR VERSIÓN  
PARA TODOS LOS TREINTAITRESINOS**

## GESTIÓN

### Gestión Departamental

Establecer una red de Trabajo en conjunto y coordinadamente con los Municipios.  
Cooperación y participación entre Partidos y Junta Departamental con el desarrollo de Treinta y Tres como prioridad generando un espacio de trabajar en conjunto.

### Unidad Coordinadora de cercanía

Se impulsará desde la Intendencia para atender los requerimientos de los vecinos de todos los pagos y coordinar distintas etapas del Plan estratégico Departamental con los Municipios y las acciones de otros organismos presentes en el territorio

### Profesionalización de la Gestión

Profesionalización de la gestión y actualización del sistema de toma de decisiones para agilizar trámites  
Aplicar un sistema de gestión profesional con objetivos concretos, medibles y evaluables  
Sistema Auditable con información pública constante y transparente  
Directivas claras para la correcta ejecución del cuerpo de funcionarios  
Permite implementación de un Sistema de evaluación objetiva de la gestión de la Dirección y de los funcionarios

### Designación de cargos políticos por aptitudes, no conveniencia política

### Impulso del sistema de IT para gestión y trámites

Las nuevas tecnologías de la información son herramientas claves para la mejora de la eficiencia de la gestión y la accesibilidad de trámites

### Sistema de ingresos auditado

Sistema de ingresos de funcionarios mediante concurso y evaluaciones de aptitudes  
Racionalización de los ingresos de funcionarios para garantizar sustentabilidad de los beneficios y prestaciones

### Reformación de funcionarios

Sistema de capacitación constante de personal para mayor eficiencia en tareas  
Mejora en la atención al ciudadano  
Reacondicionamiento a nuevos desafíos

### Regularización de salarios a funcionarios

Partidas y complementos regularizarlos en sueldos  
Evitar que sean herramientas de coacción

### Premios por resultados

Un sistema de Gestión profesional permite la promoción de resultados y la motivación del cuerpo de funcionarios mediante objetivos compartidos y recompensados

### Programa de vivienda municipal

Apoyo a funcionarios para obtener su vivienda

### Auditorías externas anuales

Herramienta de control de un Sistema de Gestión Profesional  
La transparencia y la información pública como medidas de control de promoción del Desarrollo del Departamento

### Balance patrimonial público: registro público patrimonial de la IDTT

Se debe transparentar la información de los recursos disponibles por la comuna para el impulso de proyectos  
La Intendencia es de todos los olimareños y todos debemos tener claro el estado General y el Valor patrimonial de la Comuna

### Promoción de un Sistema diferencial Impositivo

Federalismo, mayor injerencia del Gobierno Departamental para fomentar el desarrollo



## Modelo de gestión – Modelo Estándar de Control interno

Fuente: Departamento Administrativo de la Función Pública Colombia

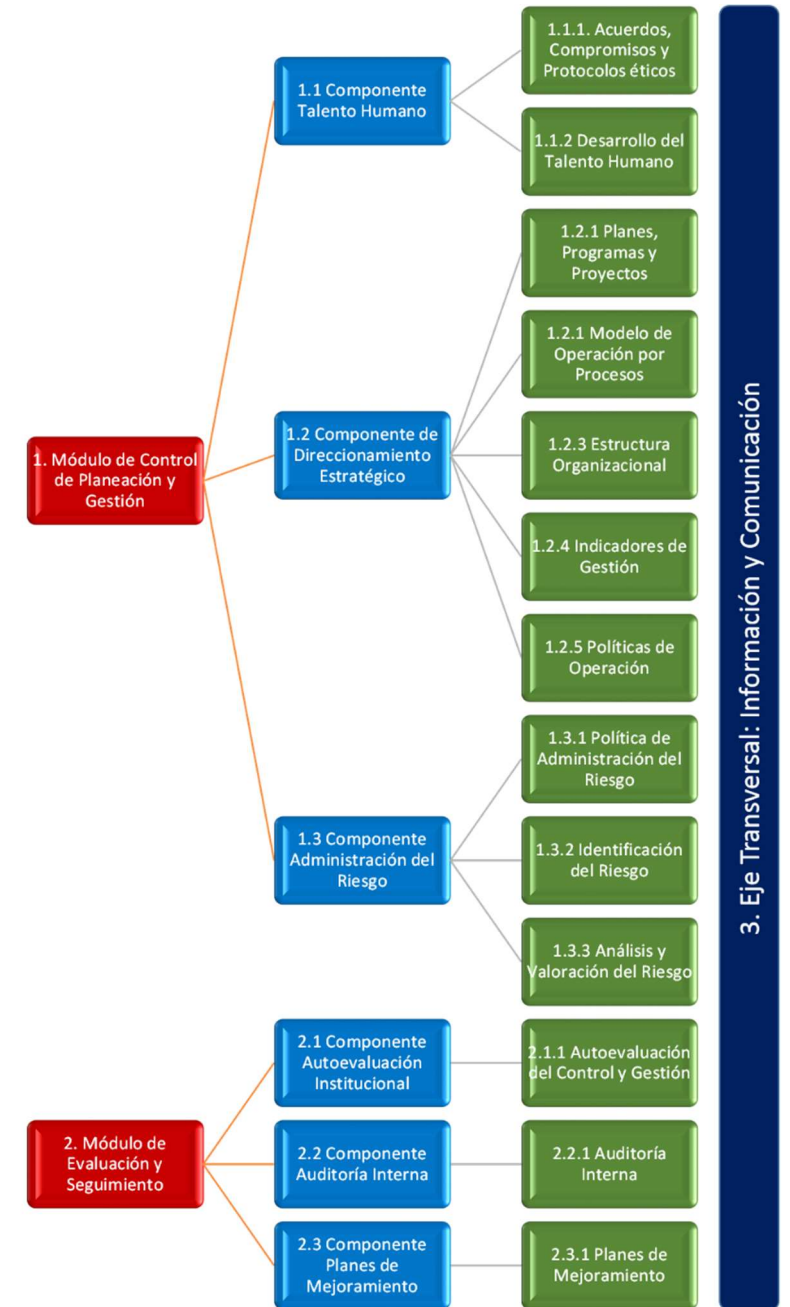
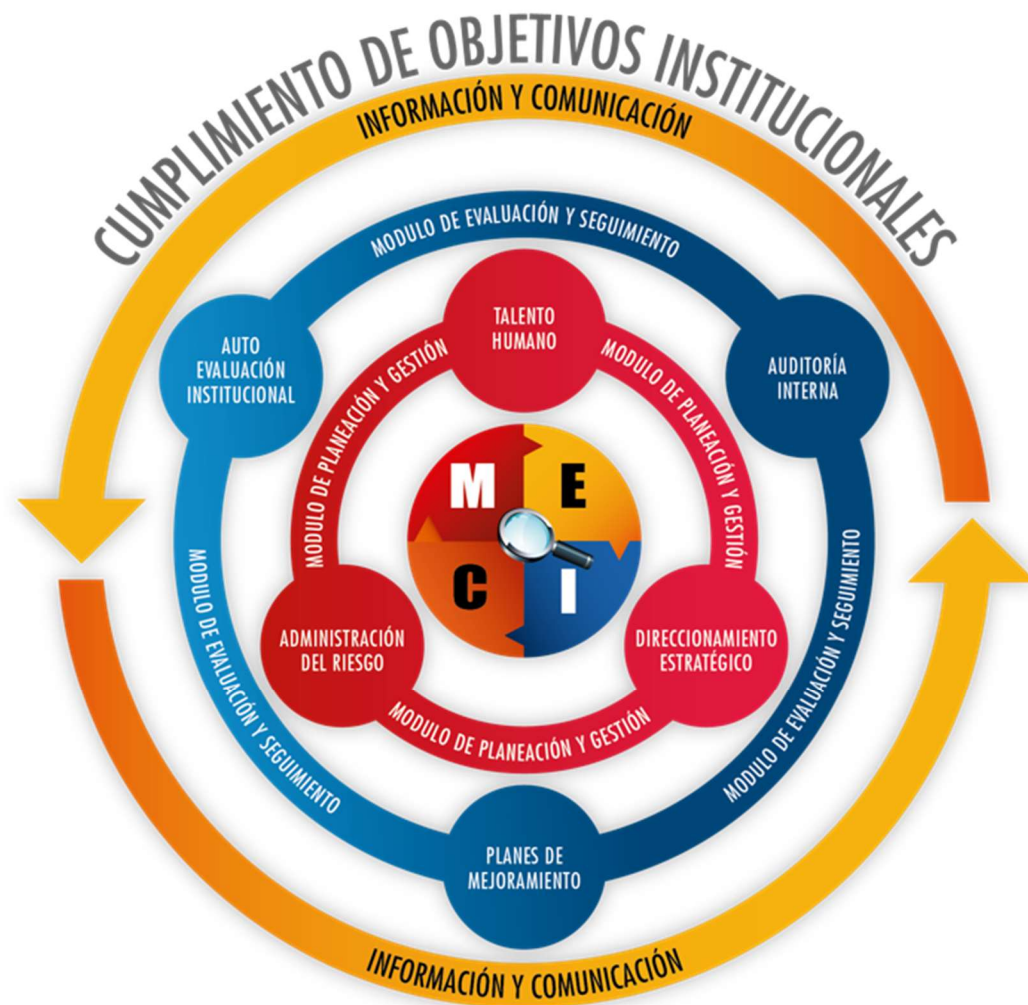

## TRABAJO E INVERSIONES

### API33

#### AGENCIA DE PROMOCIÓN DE INVERSIONES DE TREINTA Y TRES

Organismo independiente, con la dirección de la Intendencia, y la participación de empresarios locales y sus organizaciones en el Directorio, con el objetivo de promover inversiones y trabajar activamente para su concreción.

Unidad de promoción empresarial, apoyo y capacitación.

### Captación de inversiones y apoyo a emprendedores locales

Apoyo con servicios y comunicación con Entes, generando un ámbito de gestiones conjuntas.

Guía de Servicios y proveedores locales.

Vínculo con el territorio y los locales.

Hub de negociación y accesibilidad financiera para pequeños productores y emprendimientos en acceso a grandes superficies y cadenas comerciales nacionales, prospección, internacionalización y estudios de mercado.

### Incubadora y aceleradora de emprendimientos

Proyecto de aplicación por API33

Espacios de trabajo

Coworking

Capacitación, integración y promoción del espíritu emprendedor.

Seguimiento profesional con tutorías y mentorías.

Articulación y asesoramiento sobre beneficios ofrecidos por el estado e inversores privados

### Programa de apoyo comercial y MKT para MIPYMES

Proyecto de aplicación por API33

Guía y asesoramiento a incubados

Apoyo a empresas locales

Estudios de mercado

Apoyo para alcanzar otros mercados

Impulso del Registro Único Bromatológico para todo el país

### Desarrollo de marca “33” para productos locales

Apoyo a llegada a otros mercados de productos y servicios

Impulso de transformación a una Industria de agroalimentos

Asesoramiento y gestión Bromatología en Montevideo  
Canal de exportación a Río Grande  
Apoyo en búsqueda de financiación  
Participación en Ferias de alimentos y Turismo

### Programa de Desarrollo Departamental

Integración de productores y trabajo con Cooperativas y grupos de productores actualmente establecidos.  
Censo de productores  
Articulación de sinergias, complementariedad y apoyo integrado (MGAP, Sociedades civiles, agremiaciones, sindicatos)  
Apoyo y promoción de la agricultura familiar  
Mejores de conectividad y logística  
Mejora de servicios en ámbito rural organizado

### Plan de apoyo educativo laboral para jóvenes

Sistema de becas y pasantías  
Adecuación en lenguas  
Intercambios  
Espacios recreativos orientados a la juventud y su desarrollo formal

### Parque Industrial

Reflotar y aplicar modelo de parque industrial  
Apoyo y acompañamiento en gestión de trámites de instalación, disponibilidad de permisos y servicios  
Acompañamiento en búsqueda y formación de Capital Humano  
Impulsar aplicación a políticas Nacionales de promoción beneficios fiscales para negocios  
Impulsar de modo estratégico espacios de zona franca especializados de ser necesarios  
Centro logístico integrado





**EL DEPARTAMENTO QUE QUEREMOS  
UN PLAN URBANO INNOVADOR  
ATRACTIVO, AGIL Y PARA TODOS**

## URBANISMO

### Gran Parque del Río Olimar

Ampliación en 150has  
Transformación urbanística de la ciudad  
Costanera  
Interconexión con el parque actual  
Revitalización de los espacios y recuperación de Parque del Olimar  
Alberga distintas iniciativas y espacios  
Pista de ciclismo y otras actividades de pista integrado  
Parque exclusivo para mascotas  
Canchas para prácticas deportivas en distintas disciplinas  
Torneos de verano  
Canchas de baby futbol, basketball, bochas, hockey, Rugby  
Pulmón de 33  
Parque accesible y plural

Atributos Clave: conservación de margen riverieña que viene siendo depredada, seguridad, atractivo turístico, responsabilidad

Atracciones: anfiteatro, playas, infraestructura liviana para actividades recreativas

Memorial Silvia Fregueiro: desaparecidos, asesinatos sin resolver y muertes en accidentes en el río



### Transformación del Centro

Reestructuración urbana de la ciudad  
Paseo de compras  
Paseo cultural  
Código estético y de uso de los espacios públicos  
Adecuación de veredas: ampliación y uso adecuado  
Estacionamiento  
Embellecer la plaza y dotar de servicios higiénicos  
Realojo de la feria permanente a un recinto céntrico cerrado que funcione todo el año  
Reorganización de la feria dominical: brindar mejor infraestructura a los feriantes

### Código urbanístico Centro Capital

Eje compras/eje cultural  
J.A. Lavalleya y Pablo Zufriategui  
Revitalización de Manuel Oribe y Manuel Freire  
Liberar tráfico de Calles principales y generar comodidades de tráfico  
Eje cultural: Zonas de performance, zonas de exhibición, Galería a cielo abierto  
Paseo de Casa de la cultura a Centro Cultural

### Proyecto de ferias locales en todas las localidades

Proyecto junto a Municipios con apoyo logístico Departamental



### Plan Veredas impecables

Recuperación de veredas de la ciudad desde plaza a la periferia, Plan Integrado con Municipios

Macro Plan Urbanístico coordinado de revitalización de espacios públicos y arbolado.

Control de uso debido y circulación: accesibilidad y tránsito

Modelo históricamente aplicado

Dueños arreglan: se recompensa

No arreglas: lo hace la intendencia a través de cooperativas (Mides, aprendices, artistas y arquitectos), y te lo cobra

Respeto de código de espacios públicos promovido por la comuna, unificación de criterios y circulación

### Ampliación de Barrios y mejoras estructurales

Acompañar el crecimiento de los barrios con obras de confort e impulso.

Calles, Iluminación y sendas peatonales

Servicios, recolección, recreativos y funcionales

### Programa Calles para el Futuro

Sistema Integral de recuperación de calles de calidad

Revitalización de nuevos medios de transporte, plan de circulación actualizado

Integración con municipios y organismos estatales

### Plan Urbano de Desarrollo Departamental

Capital y cada centro poblado, código urbanístico integrado a Producción y Turismo

Destaque de identidad urbana/rural

Barrios, parques, calles, arbolado

Publicidades en vía pública, visual, sonora

Plan coordinado con Alcaldías

### Plan de recuperación de plazas

Recuperar espacios públicos y revitalización de los mismos: 19 de abril (dentro de Código Céntrico), Colón, Américas, etc.

Proyecto de nuevas plazas y espacios públicos en barrios

### Villa Sara: La niña bonita

Proyecto de urbanización de Pueblo Villa Sara

Propuestas de servicios para el desarrollo urbano y social

Atractivos Turísticos, comerciales y Residenciales

Plan de Desarrollo Urbanístico

Plazas, calles, sendas peatonales, actividades

Transformación Económica y Desarrollo Social

Consolidación de autonomía de Pueblo mediante la instalación de servicios sociales, y servicios esenciales como el saneamiento



---

## HIGIENE Y MEDIO AMBIENTE

### Adecuación de tratamiento de residuos

Aplicación de Nuevo sistema de disposición final

### Plan Ciudades más limpias

Coordinación con Educación Primaria y otras organizaciones de formación

Reciclaje

Compost

Impulso de Huertas comunitarias

Biodigestores

### Plan de clasificación domiciliaria

Impulso de Reciclaje

Trabajo con Primaria, sistema de educación y traslado a la familia

Disposición en tarros diferenciados por casa coordinado con vecinos

### Unidad de arbolado y espacios verdes

Planificación General, Personal especializado

Diseño y coordinación con Plan Urbano

Observatorio continuo departamental de arbolado, montes rivereños y ecosistemas (Red con Organizaciones y Municipios)

### Proyecto “Nuestra casa más verde”

Proyecto urbanístico Integral: higiene, cultural, transporte

Sistema integrado de energías renovables

Promoción de Autoabastecimiento de energía

Promoción de tecnologías verdes en arquitectura y construcción

Modelo de Referencia: Curitiba (Brasil)

### Plan “Ciudades más verdes” de Reforestación de ciudades y pueblos

Revitalización de zonas verdes

Recuperar y renovar población de árboles en ciudades y parques

Planificación de reposición coordinado con Municipios



### Unidad de control animal

Equipos Especialistas coordinado con organizaciones presentes en el territorio  
Unidad de recuperación y Cuidados de animales sueltos en la calle  
Protocolo y fiscalización de buenas prácticas con animales  
Sistema de registro de mascotas  
Coordinación de programas de control  
Apoyo a Sistema de capacitación y difusión  
Espacios de trabajo adecuados

### Atender la situación de las barrancas del río Cebollatí en La Charqueada.

Evaluar posibilidades de contención del efecto natural  
Punto de análisis del estudio estratégico integral de La Charqueada en el marco Urbanístico, productivo y Turístico



## EDUCACIÓN

### Plan de apoyo a centros educativos

Infraestructura y logística

### Programa Educación municipal

Apoyo educativo Curricular y Extracurricular

Transmisión de valores

Contención de segmentos más vulnerables de la población

### Plan de apoyo a la capacitación profesional

Becas

Apoyo educativo en otras localidades MVD

Impulso de Soluciones de Estudio para Treinta y Tres: carreras, campus (residencia y alimentación), logística

Integración con Instituciones y Organizaciones civiles para el trazado de estrategias

### Guardería Municipal

Apoyo a funcionarios municipales con hijos dependientes de temprana edad

### Apoyo educativo a hijos y funcionarios

Plan de apoyo y promoción de educación formal para hijos de funcionarios

## DEPORTES

### Treinta y Tres Ciudad a pedal

Plan de Desarrollo urbanístico  
Programa de Bienestar y salud  
Promoción de prácticas saludables  
Redimensión de la ciudad a escala  
Ciclovías y transporte público integrado

### Mejora de infraestructura deportiva

Zendas peatonales  
Zendas de vareo  
Impulso de Natación: infraestructura y actividades

### Centro de alto rendimiento hípico e Hipódromo

Plan Integrado con Municipios  
Impulso en Infraestructura de formación, cuidado y competencia  
Programa de Sanidad y Bienestar animal con otros actores (Organizaciones civiles, FFAA)

### Pista de ciclismo

Dentro del Nuevo [Gran Parque del Río Olimar](#)  
Gradas y servicios, integrado con el entorno  
Espacios adecuados para competidores y aficionados  
Infraestructura de competición, confort e Iluminación

### Pista de Remo

Apoyo a disciplinas del Remo  
Infraestructura de competición en Laguna de Arnaud: Pista de Velocidad

### Apoyo a federaciones

Fútbol, Fútbol de salón, Hockey, Rugby, Ciclismo  
Canotaje: infraestructura en laguna de Arnaud (Pista de velocidad, Olimar y Charqueada)  
Formación y capacitación: cursos, talleres, becas  
Promoción de competencia

### Centro de Alto Rendimiento FOA

Infraestructura completa Nueva y Adecuada para la alta competencia

Zona de entrenamiento en [Gran Parque del Río Olimar](#)

Foco en la formación y la profesionalización de los recursos humanos

Apoyo Multidisciplinario para la proyección organizacional de la Federación

Integración con Guardería y Alimentación de atletas, equipo técnico y sus hijos

Intercambios Deportivos

Promoción de programas deportivos en vinculación con el sistema de formación académica formal

Centro de captación de atletas, atracción regional

Sistema integrado de trabajo con atletas de otras disciplinas

Apoyo para Participación en competencias

---

## TRANSPORTE Y CONECTIVIDAD

### Proyecto transporte público urbano

Impulso de la Iniciativa eléctrica como fuente de energía para el transporte público  
Servicios con Atención especial a segmentos más vulnerables de la población: adultos mayores niños, mujeres (articulación con MIDES y otros entes)  
Servicio universitario  
Servicio Escolar  
Integración con Plan ["Ciudad a Pedal"](#)

### Sistema multimodal de conectividad

Coordinado con Municipios, localidades y Organismos estatales  
Eje Oeste-Este  
Conexiones Norte- sur

### Puerto de Charqueada

Reestablecer impulso de proyecto, surgido de nuestros planes  
Promover la integración de organizaciones y actividades productivas  
Trabajo estrecho con Gobierno de Brasil y Rio Grande do Sul  
Polo logístico de exportación

### Puente de Charqueada

Pieza fundamental de Eje de conectividad departamental Oeste-este  
Impulso a la producción, el turismo y la conectividad social

### Impulsar de alternativas de transporte urbano:

Promoción de vehículos verdes, adecuación de infraestructura, transportes saludables y transporte público

---

## SALUD Y BIENESTAR

### Programa de Agentes Comunitarios (salud)

Apoyo a la mejora de gestión de Salud, diagnóstico cercano y tiempo real, barrios y vecinos

### Programa de integración de prestadores de Salud

### Unidad de traslados rurales

### Plan de atención de adicciones, depresión y bullying

---

## IDENTIDAD Y CULTURA

### Proyecto “Nuestra Cultura”

Despliegue cultural en la calle y parques integrado a [recuperación de espacios verdes](#)

Artes escénicas, música, plástica

Becas de formación en artes y promoción de los intercambios culturales: Bellas artes

Plan de intercambio cultural con Brasil y el Gobierno de Rio Grande do Sul

Programa de empoderamiento de espacios públicos: Desarrollo integrado de Cultura y Espacios públicos

Galería a cielo abierto: eje centro cultural, Galería Parque Colón, Parque del río, Parque Dionisio, Arrayanes, Municipios, Impulso de Lenguas y Letras

### Festival del Río Olimar potenciado

## TRÁNSITO Y CONVIVENCIA

### Plan ordenamiento de tránsito (asociado a plan de mejora de calles)

Asociado a Plan de mejora de calles ["Calles para el futuro"](#) y Plan ["veredas impecables"](#)

Estricto control y fiscalización

Apoyo al cumplimiento de la autoridad

Sistema de cámaras y radares

Control de desmanes, imprudencias en apoyo al Ministerio del Interior

Aumento de la presencia fiscalizadora

Mejora de infraestructura de trabajo

"Cámaras de operativo" Contralor y garantía al cuerpo inspectivo

### Comando de vigilancia

Sistema de cámaras

Comando municipal

Fines: control de espacios públicos y tránsito

Control de ruidos molestos

### Impulsar la Ciudad inteligente

integrar un Centro de monitoreo continuo a distancia en puntos clave, integrado a las nuevas tecnologías de la información para la interacción ciudadana, apoyo al Ministerio del Interior, el Turismo y el comercio



## TURISMO

### Capacitación de servicios al Turismo (trabajo con Cámara de Turismo)

Nueva normalidad es una oportunidad que demanda adecuación, promoción y estándares de calidad

Apoyo a la Formación Gastronómica y atención al turista

Foco en la formación de capital Humano y emprendimientos asociados

Impulso de adecuación de Servicios asociados al Turismo

Agentes de promoción y profesionalización

Intercambios con escuelas de Gastronomía y Turismo

### Red de servicios turísticos

Integración con Cámara de Turismo, Cámara Empresarial, [API33](#) para el desarrollo de una red de servicios distribuida por todo el Departamento

Apoyo para búsqueda de fondos e inversiones

Integración de Proyectos regionales

Formación de Guías Histórico/culturales: recorridos, servicios, etc

Plan de Promoción de eventos y actividades de atracción, debemos centrarnos en las Personas, actividades de interés y

Servicios de atención

### Infraestructura para Turismo

Trabajo con Municipios: apoyo para el desarrollo de atracciones y servicios asociados

Oferta completa de servicios de confort y esparcimiento

Asesoramiento en MKT

Fortalecer Campañas de comunicación

Articulación en Ferias de turismo regionales

### Turismo orientado a Servicios

Mejora de servicios turísticos

Mejora de experiencia del visitante

Alojamiento, gastronomía, entretenimiento, atracciones

Cultural, histórico, deportivo, natural

Paquete BRASIL: apoyo en idiomas para personal y materiales

## VIVIENDA

### Programa de vivienda 33 para vivir

Atención y apoyo a sectores vulnerables  
Foco en Soluciones para Mujeres, víctimas de violencia doméstica  
Atención a la situación de Rehabilitados del sistema penitenciario  
Adictos recuperados  
Accesibilidad y Capacidades diferentes  
Zonas bajas  
Mejora de servicios  
Integración de programa conjunto de MIDES, MVOTMA, MEVIR, etc

### Programa de apoyo al adulto mayor

Alimentación  
Abrigo  
Vivienda  
Servicios de transporte

### Apoyo a programa de asistencia en situaciones críticas