

Anexo Fotográfico

FOTO 1 – Fachada Seccional 19

FOTO 2 – Sala de ingreso y recepción del público

FOTO 3 – Áreas de tareas del personal policial, pasillo

FOTO 4 – Áreas de tareas del personal policial, armarios

FOTO 5 – Áreas de tareas del personal policial, duchas

FOTO 6 – Áreas de tareas del personal policial, gimnasio

FOTO 7 – Áreas de tareas del personal policial. Reglamento uso gimnasio

FOTO 8 – Escalera de acceso a la zona de celdario

FOTO 9 – Celdario, puerta de calabozo y celda

FOTO 10 – Calabozo

FOTO 11 –Celda colectiva, detalle de letrina

FOTO 12 –Celda colectiva, detalle de letrina usada sin higienizar

FOTO 13 –Celda. Detalle de litera

FOTO 14 – Calabozo. Detalle de litera

FOTO 15 – Celda

FOTO 16- Celda de mayores dimensiones. Buen estado de limpieza.

FOTO 17- Pasillo del celdario. Carencia de iluminación adecuada.

FOTO 18- Pasillo del celdario. Carencia de iluminación adecuada

FOTO 19- Pasillo del celdario. Foco halógeno con sensor de movimiento, sin funcionar

FOTO 20- Oficina administrativa

FOTO 21- Oficina administrativa. Archivo

FOTO 22- Registro del Sistema de gestión de Seguridad Pública

FOTO 23- Registro de conducidos

FOTO 24- Registro de conducidos, detalle de forma de consignación de error.

FOTO 25 – Otro ejemplo de forma de salvar errores.

FOTO 26- - Otro caso de la forma que se salva errores.

FOTO 27 – Recibo de pertenencias de los detenidos.



FOTO 1 – Fachada Seccional 19



FOTO 2 – Sala de ingreso y recepción del público

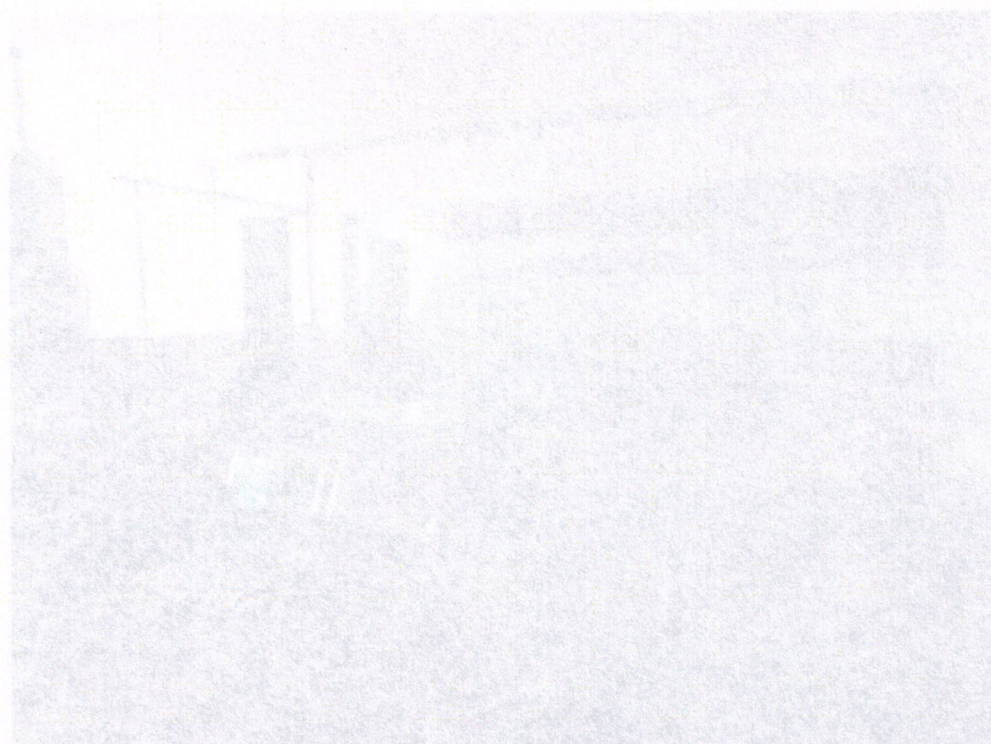

FOTO 3 – Áreas de tareas del personal policial, pasillo



FOTO 4 – Áreas de tareas del personal policial, armarios



FOTO 5 – Áreas de tareas del personal policial, duchas



FOTO 6 – Áreas de tareas del personal policial, gimnasio



FOTO 7 – Áreas de tareas del personal policial. Reglamento uso gimnasio



FOTO 8 – Escalera de acceso a la zona de celdario



FOTO 9 – Celdario, puerta de calabozo y celda

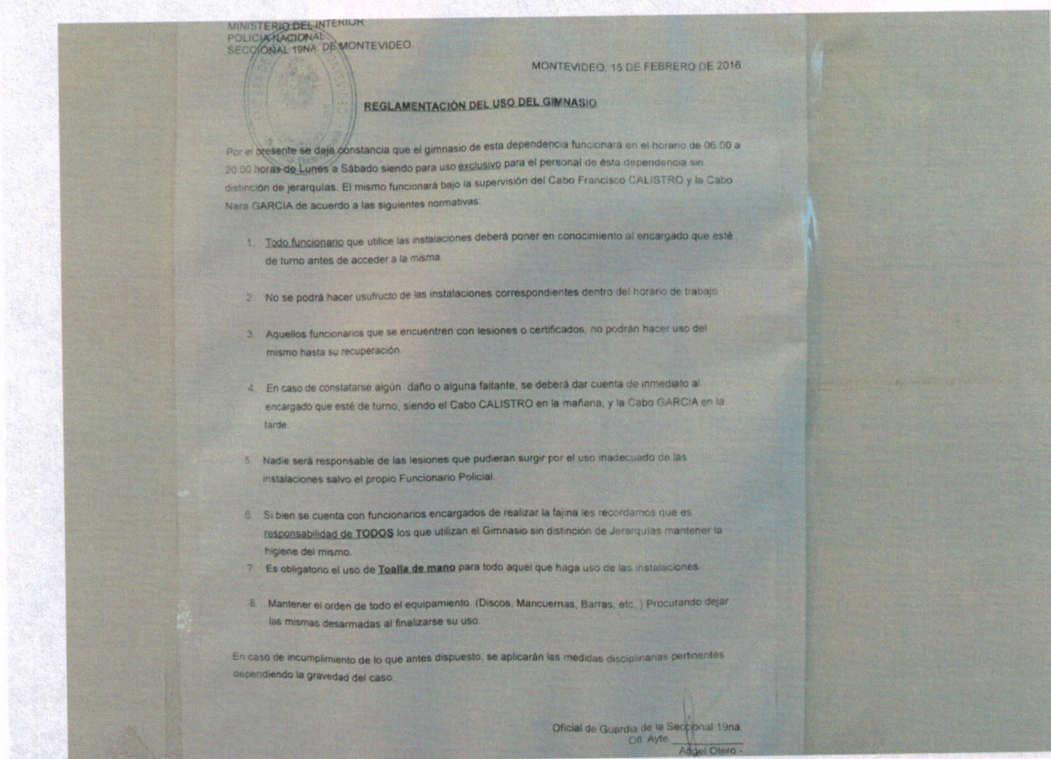

FOTO 10 –Calabozo



FOTO 11 - Calabozo



FOTO 12 –Celda colectiva, detalle de letrina usada sin higienizar

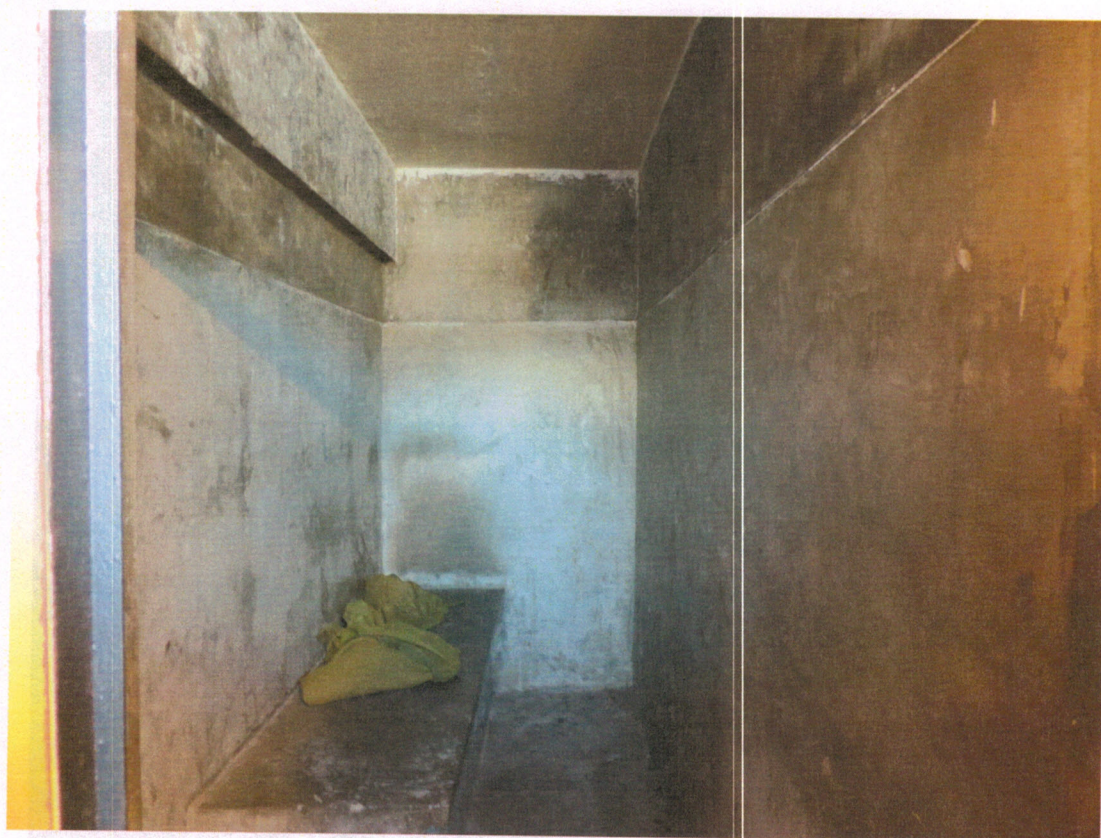

FOTO 13 –Celda. Detalle de litera



FOTO 14 – Calabozo. Detalle de litera



FOTO 15 – Celda

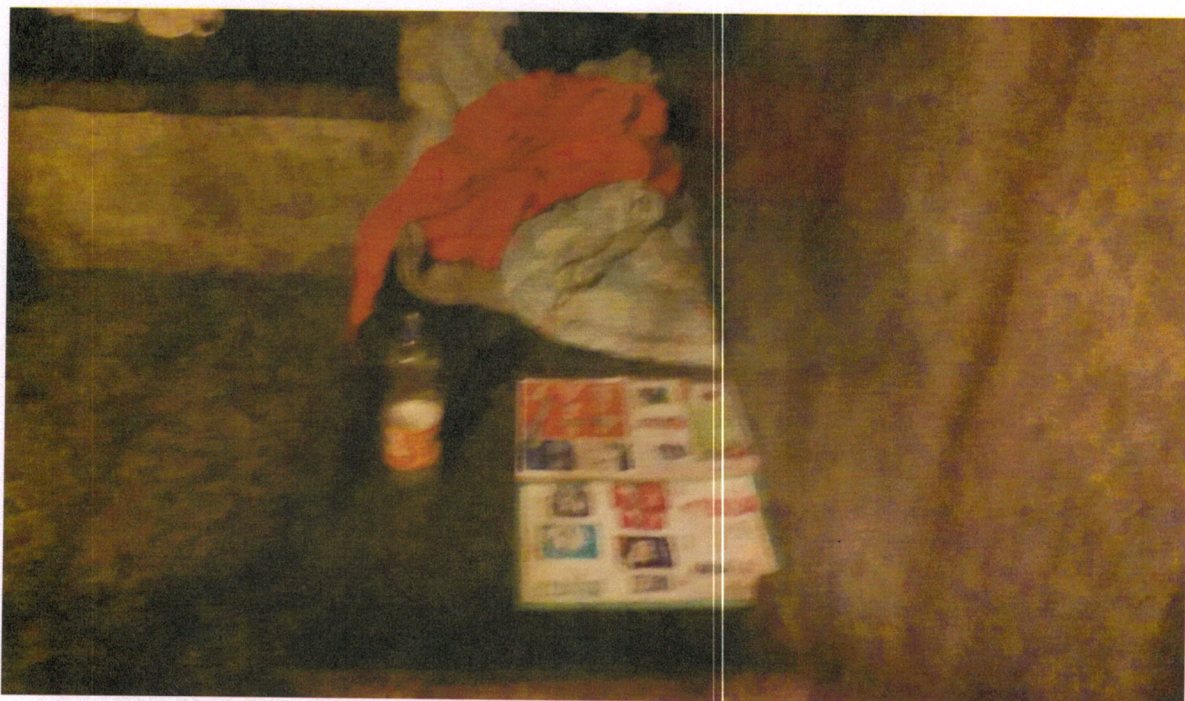

FOTO 16- Celda de mayores dimensiones. Buen estado de limpieza

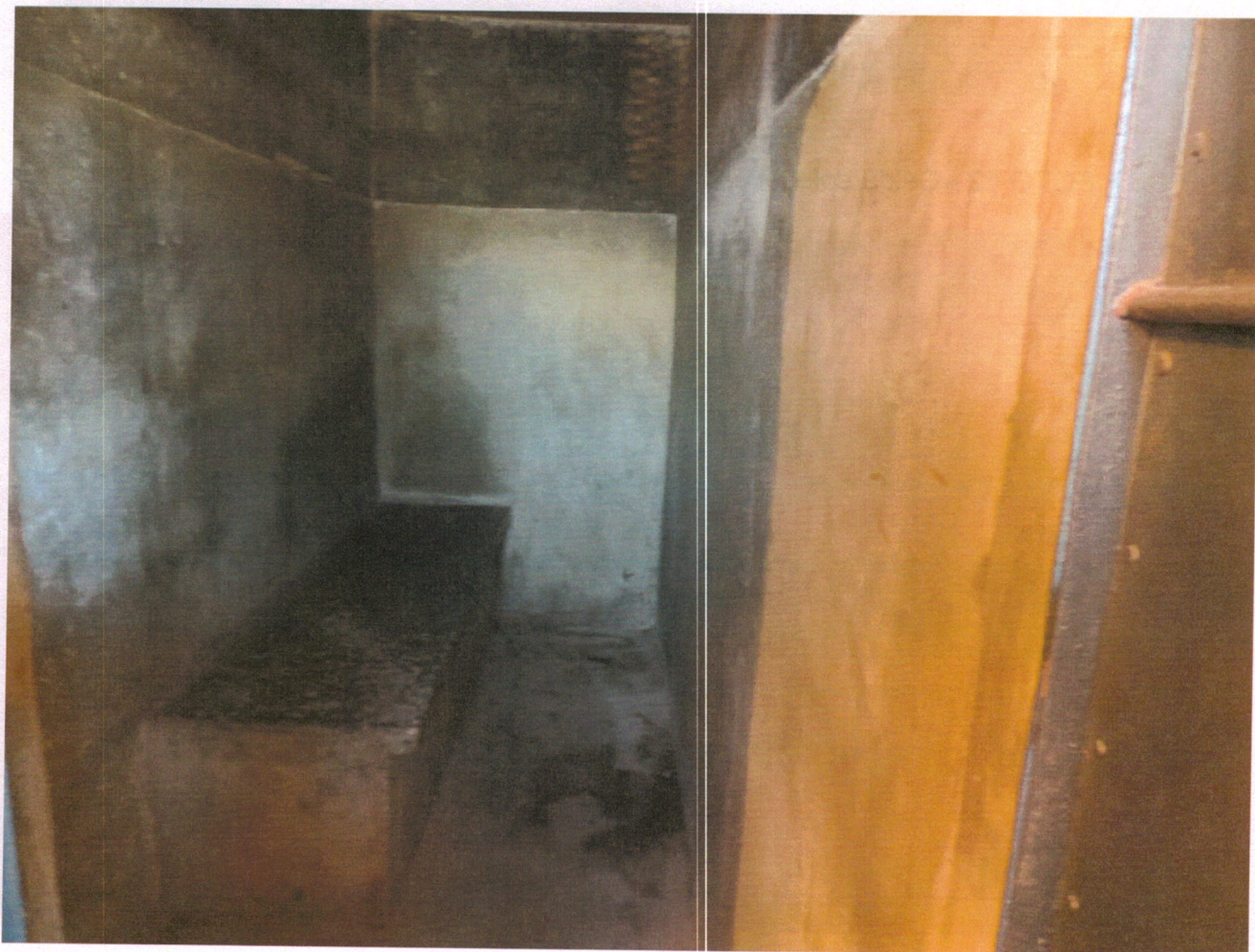

FOTO 17- Pasillo del celdario. Carencia de iluminación adecuada.



FOTO 18- Pasillo del celdario. Carencia de iluminación adecuada



FOTO 19- Pasillo del celdario. Foco halógeno con sensor de movimiento, sin funcionar

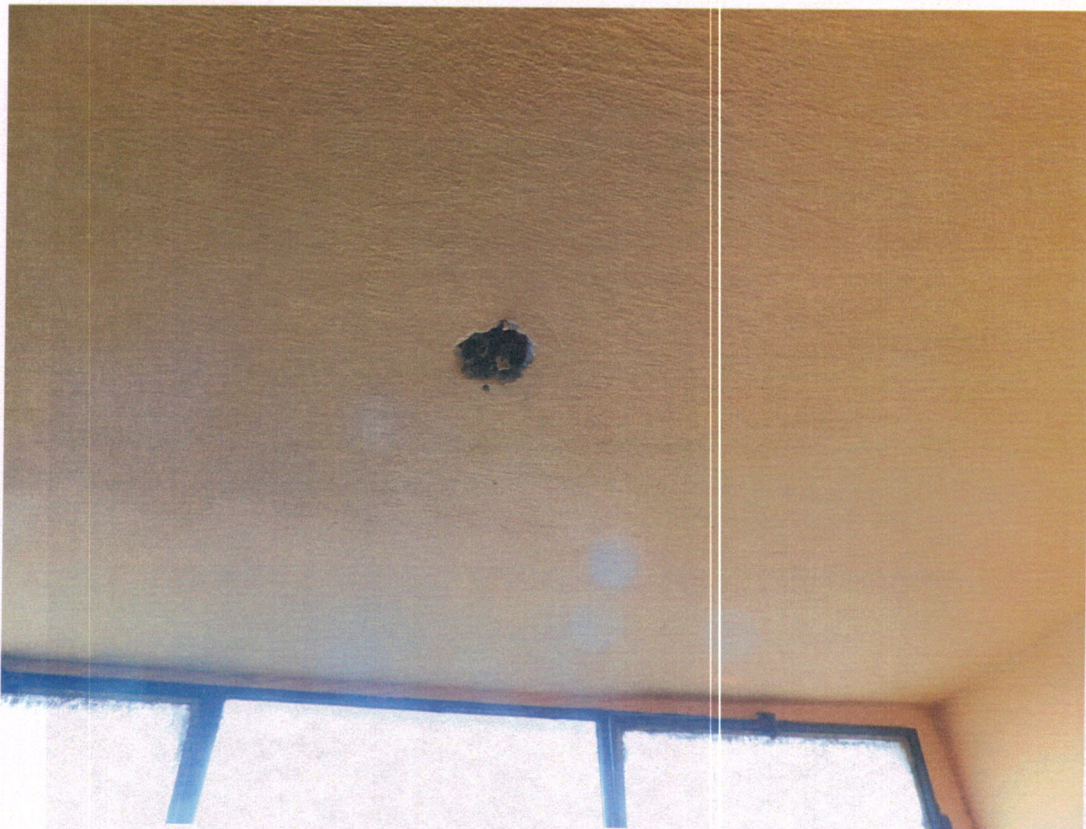

FOTO 20- Oficina administrativa

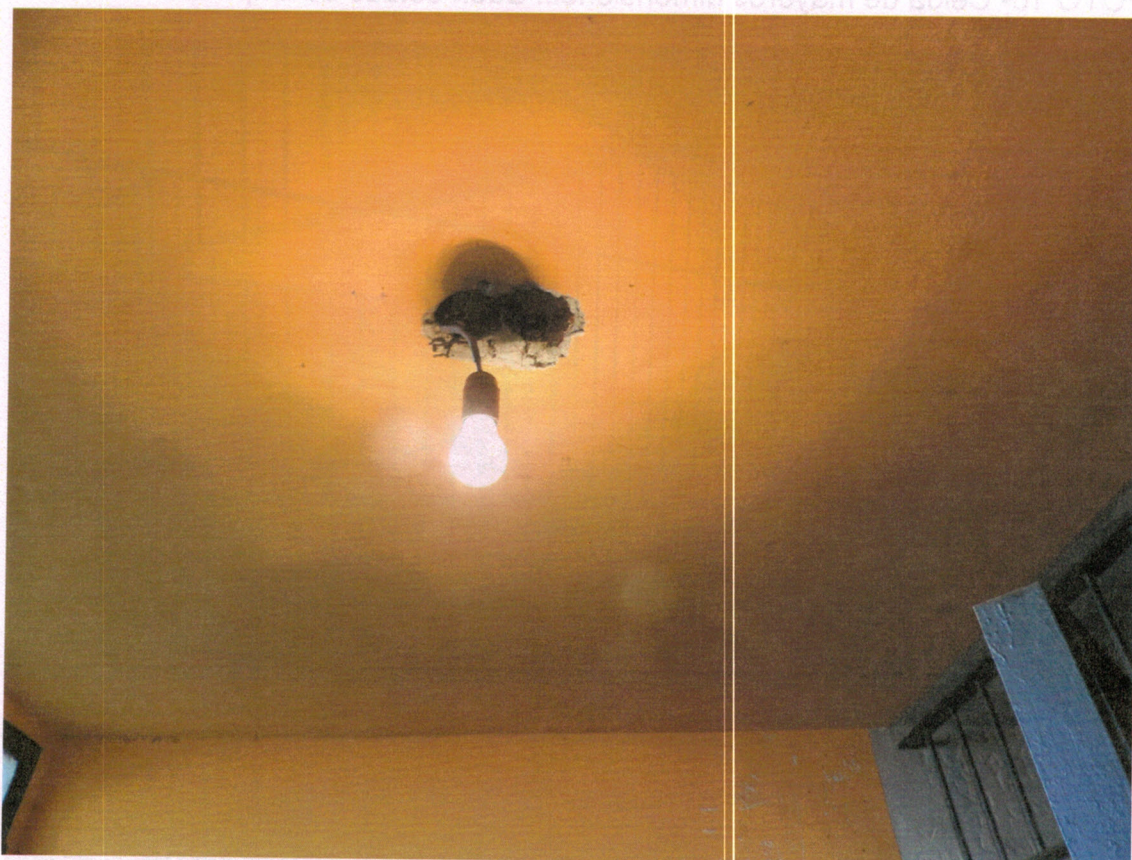

FOTO 21- Oficina administrativa. Archivo



FOTO 22- Registro del Sistema de gestión de Seguridad Pública

RESERVADO

MINISTERIO DEL INTERIOR
Sistema de Gestión de Seguridad Pública

Investigados:

(1) Alias: _____ Ocupación: _____ Nacionalidad: _____ Situación: DENUNCIADO

Edad: 0 _____

Domicilio: _____

Señas particulares: _____

Vestimenta: _____

Descripción física: Complejion: DELGADO, Estatura: MEDIA (1.50 A 1.69), Frase: _____

Alias: _____ Ocupación: _____ Nacionalidad: _____ Situación: DENUNCIADO

Edad: 0 _____

Domicilio: _____

Señas particulares: _____

Vestimenta: _____

Descripción física: _____

Alias: _____ Ocupación: _____ Nacionalidad: _____ Situación: DENUNCIADO

Edad: 0 _____

Domicilio: _____

Señas particulares: _____

Vestimenta: _____

Descripción física: _____

rolucrados

cripción

ERO - Pesos: 2500,

FOTO 23- Registro de conducidos

REGISTRO DE CONDUCIDOS 977407 N° S.G.P. [REDACTED]

FECHA 09/08/2016 HORA 14:20 PROCEDENCIA Se Puerto Rico

NOMBRE [REDACTED] PADRE [REDACTED] FECHA 05/04/2010

NACIONALIDAD Guayanesa EDA 16 ESTADO CIVIL Soltero PROFESION Estudiante TEL [REDACTED]

EDUCACION Primaria Completa DOMICILIO [REDACTED] CABELLOS largo negro

ESTATURA 1,61 COMPLEXION delgado CUTIS luzo CEJAS gruesas

BARBA no OJOS verdes CARA lisa FRENTE normal OTRAS SEÑAS

NARIZ chica BOCA chica LABIOS finos OREJA normal

CAUSAS DE LA CONDUCCION Fuga de Hogar

POLICIAS ACTUANTES Este Oficio

SERVICIO DE OFICINA G.S. Bando SUB. COMISARIO G.S. Paullet

COMUNICACION JUDICIAL JUZGADO Familia 3.º

RESOLUCION PRIMARIA

RESOLUCION FINAL Reintegración de la menor a Hogar del INAU y por la denuncia de la
madre FECHA 09/08/2016 HORA 14:45 N° RES. de la N° OF. de la

FOTO 24- Registro de conducidos, detalle de forma de consignación de error

REGISTRO DE CONDUCIDOS 995009 N° S.G.P. [REDACTED]

FECHA 15/04/1995 HORA 14:20 PROCEDENCIA Se Puerto Rico

NOMBRE [REDACTED] PADRE [REDACTED]

NACIONALIDAD Guayanesa EDA 21 ESTADO CIVIL Soltero PROFESION Estudiante TEL [REDACTED]

EDUCACION Primaria Completa DOMICILIO [REDACTED] CABELLOS largo negro

ESTATURA 1,75 COMPLEXION delgado CUTIS luzo CEJAS gruesas

BARBA no OJOS verdes CARA lisa FRENTE normal OTRAS SEÑAS

NARIZ chica BOCA chica LABIOS finos OREJA normal

CAUSAS DE LA CONDUCCION Thurston - Compromiso de Vigilancia

POLICIAS ACTUANTES Este Oficio

SERVICIO DE OFICINA G.S. Bando SUB. COMISARIO G.S. Paullet

COMUNICACION JUDICIAL JUZGADO Penal 7.º

RESOLUCION PRIMARIA

RESOLUCION FINAL

FECHA HORA N° RES. N° OF.

FECHA HORA N° RES. N° OF.

COMBARRIO

FOTO 25 – Otro ejemplo de forma como se salva errores.

REQUISITORIA

Fecha Hora
Pedido a Resultado
Observaciones **CAREO**

ANTECEDENTES

Fecha Dep. Policial
Juzgado Causa
CANTIDAD DE ANTECEDENTES (10)
ULTIMO ANTI. PROMOVIDO
DELITO DE HURTO
SECC 190A - MUSEO
3/1/2009
P.C. 8

FOTO 26 – Otro caso de la forma que se salva errores.

REGISTRO

FECHA
NOMBRE
PADRE
NACIONALIDAD
EDAD
EDUCACION
ESTADO
RAZA
SEXO
PROFESION
OCUPACION
FECHA
COMUNICACION JUDICIAL
RESOLUCION PRIMARIA
FECHA
RESOLUCION FINAL
COMBATE
Caracter
AGADO
INDAGADO

Foto 27 – Recibo de pertenencias de detenidos

POLICIA DE MONTEVIDEO

DEPENDENCIA

Secc 19

DIA

15

MES

10

AÑO

2016

Nº 709736

BOLSA Nº

Bolsa negra
Rochela

Depósito del conducido

Cédula de la

En efectivo \$ uruguayos

Otros objetos

Domicilio

(en números y letras)

8458
7.100 pesos uruguayos
1 mochila negra con 1 teléfono celular marca
Samsung pantalla desbloqueada 1 teléfono celular marca
LG protector negro c/ blanco 1 faro eléctrico, 1
c/ negro 1 desodorante AXE 1 tarjeta Micro SD 256 yad
1 goma viciosa 1 negro litro 1 negro llaves

Firma del Policía que efectuó el registro

Firma del Conducido que entrega sus valores

