

Institución Nacional de Derechos
Humanos y Defensoría del Pueblo



Mecanismo Nacional de Prevención

**Informe de seguimiento sobre la situación de los y las
adolescentes internados en la Clínica Psiquiátrica Residencial
“La posada” al 12 de mayo 2014**

Anexo Fotográfico

Montevideo, 14 de julio de 2014

(Por motivos de reserva de identidad no se incluyen fotos en las que puedan aparecer adolescentes ya sea en toma total o parcial, asimismo, la escasez de espacio en muchas oportunidades no permitió realizar fotos panorámicas de las instalaciones)



República Oriental del Uruguay



Foto 1: Interior de dormitorio de adolescentes mujeres.



Foto 2: Interior de dormitorio de adolescentes mujeres.



Foto 3: Interior de dormitorio de adolescentes mujeres.



Foto 4: Ropero del dormitorio de adolescentes mujeres.



Foto 5: Ropero del dormitorio de adolescentes mujeres.



Foto 6: Repisa del dormitorio de adolescentes mujeres.

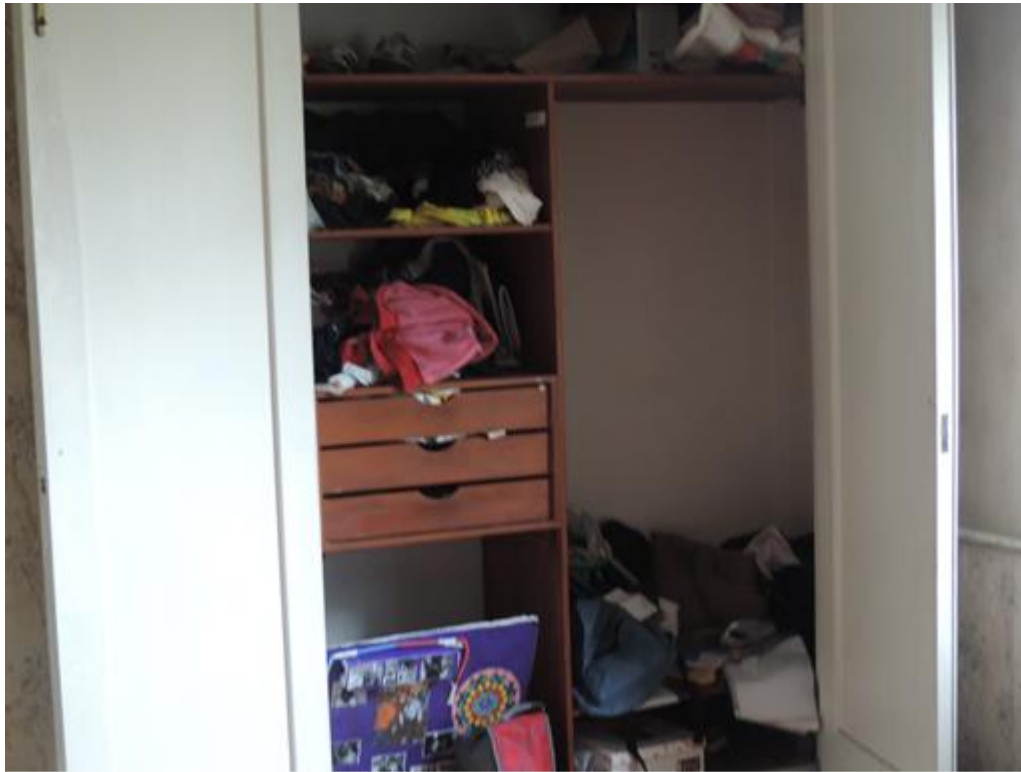

Foto 7: Cámara de seguridad dentro del dormitorio de adolescentes mujeres.



Foto 8: Escalera de acceso a dormitorio de adolescentes mujeres.



Foto 9: Pasillo de sector de dormitorios de adolescentes mujeres.



Foto 10: Luz de emergencia en pasillo de dormitorios de adolescentes mujeres.



Foto 11: Sala de contención del sector de adolescentes mujeres.



Foto 12: Sala de contención del sector de adolescentes mujeres.



Foto 13: Sala de contención del sector de adolescentes mujeres.



Foto 14: Baño del sector de adolescentes mujeres.



Foto 15: Baño del sector de adolescentes mujeres.



Foto 16: Baño del sector de adolescentes mujeres.



Foto 17: Interior de dormitorio de adolescentes varones.



Foto 18: Interior de dormitorio de adolescentes varones.



Foto 19: Interior de dormitorio de adolescentes varones.



Foto 20: Escalera de acceso al sector de adolescentes varones.



Foto 21: Tragaluz en acceso al sector de adolescentes varones.



Foto 22: Televisor en descanso del sector de adolescentes varones.



Foto 23: Sala de contención del sector de adolescentes varones.



Foto 24: Sala de contención del sector de adolescentes varones.



Foto 25: Baño del sector de adolescentes varones.



Foto 26: Baño del sector de adolescentes varones.



Foto 27: Duchas del baño del sector de adolescentes varones.



Foto 28: Instalaciones de la cocina.



Foto 29: Instalaciones de la cocina.



Foto 30: Instalaciones de la cocina.



Foto 31: Instalaciones de la cocina.



Foto 32: Vista del patio interior.



Foto 33: Vista del patio interior.



Foto 34: Vista del patio interior.



Foto 35: Interior de la enfermería.



Foto 36: Ampliación de pizarrón de enfermería donde constan las sanciones.



Foto 37: Elementos encontrados en el interior de la enfermería.

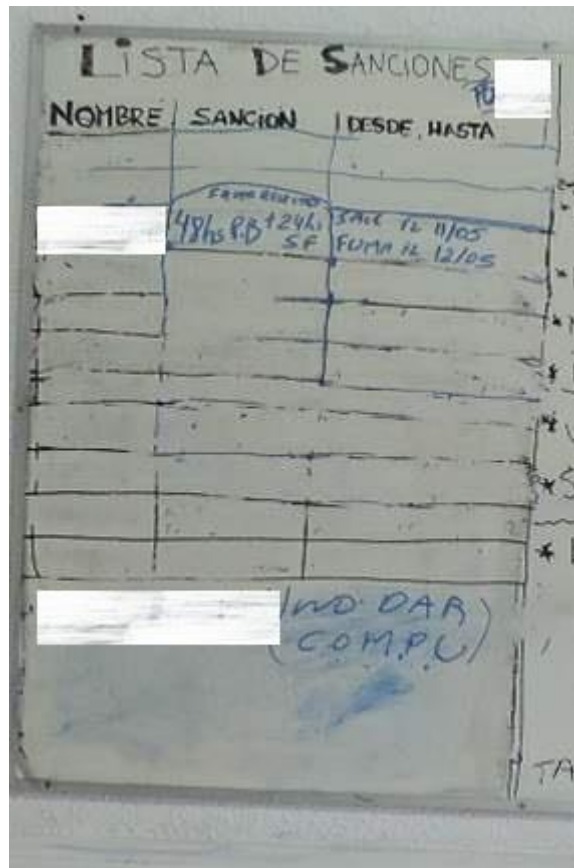

Foto 38: Elementos encontrados en el interior de la enfermería.



Foto 39: Interior del salón de clase (biblioteca).

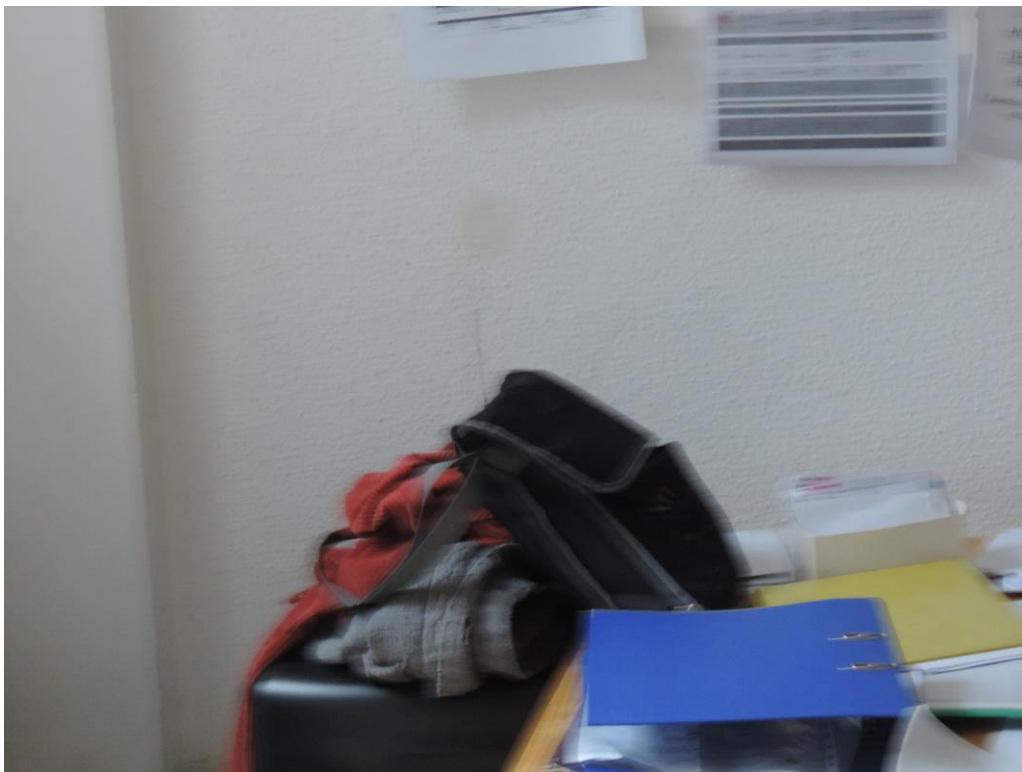

Foto 40: Interior del salón de clase.



Foto 41: Cartel pegado en puerta de entrada del salón de clase.

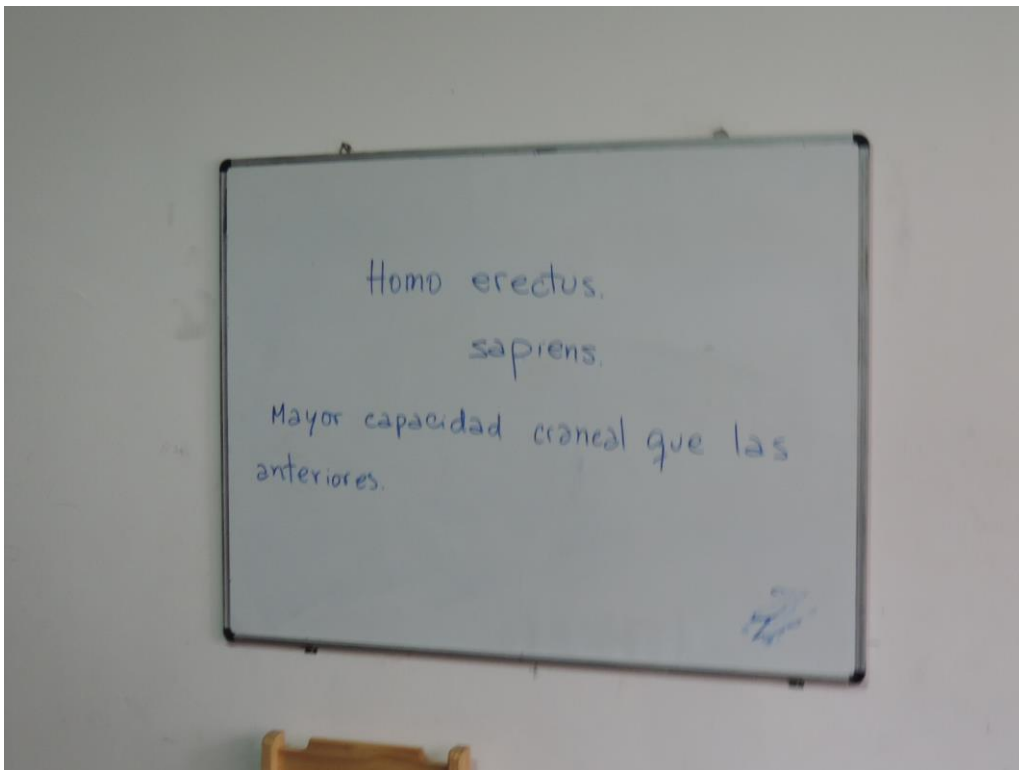

Foto 42: Asiento de novedades que registran la administración de medicación.

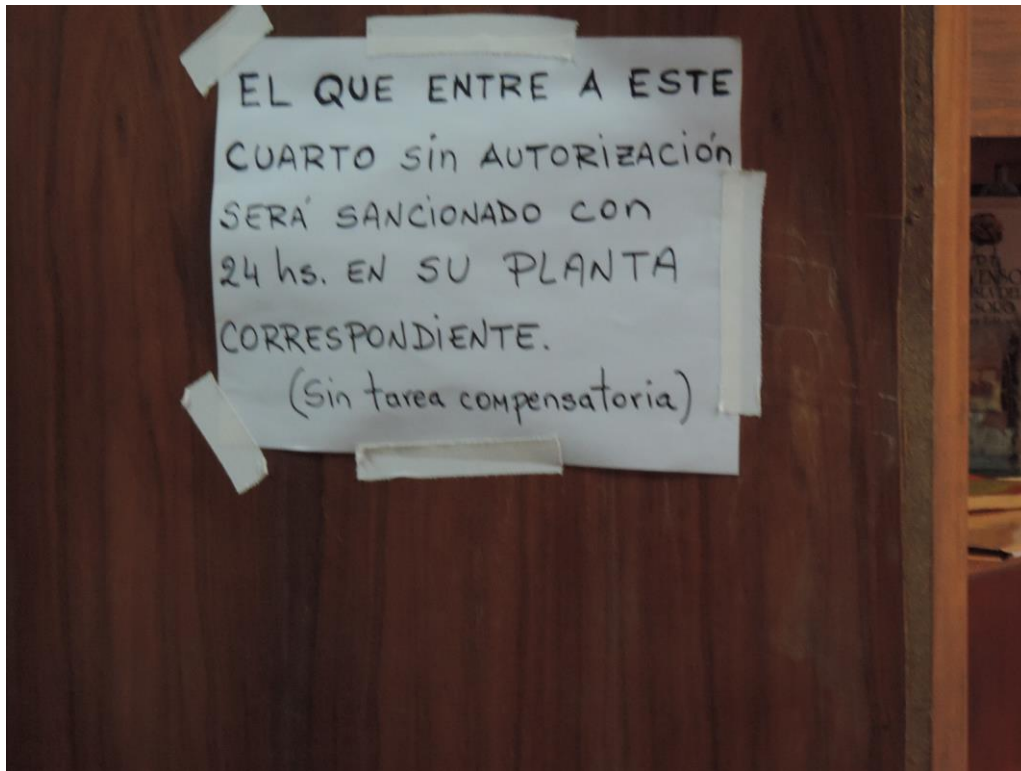

Foto 43: Asiento de novedades que registran situación de adolescente.

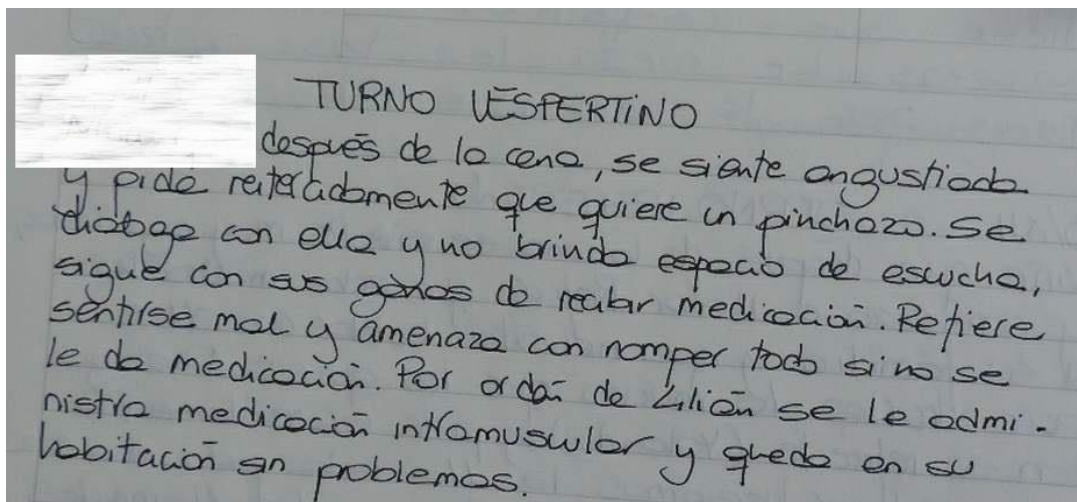
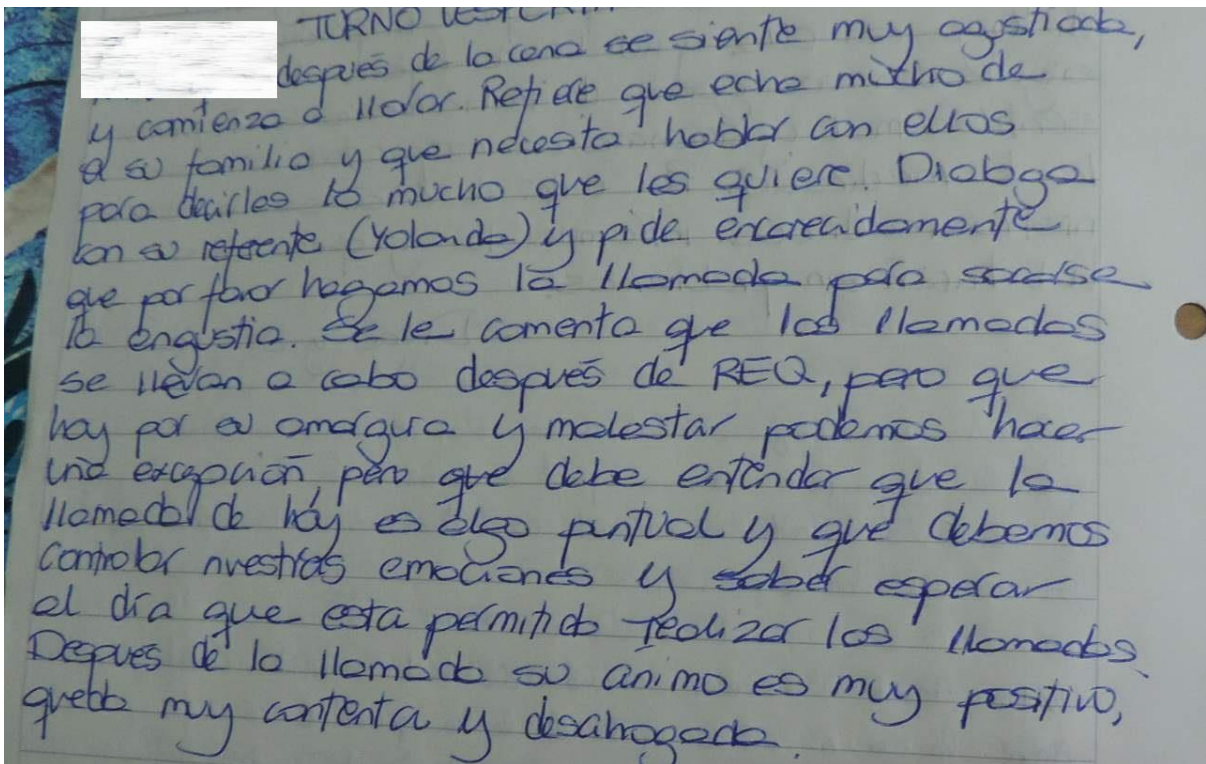

Foto 44: Ropa acondicionada en el sótano pronta para ser entregada.