



MVOTMA

Ministerio de Vivienda
Ordenamiento Territorial
y Medio Ambiente

DINAGUA

Dirección Nacional
de Aguas

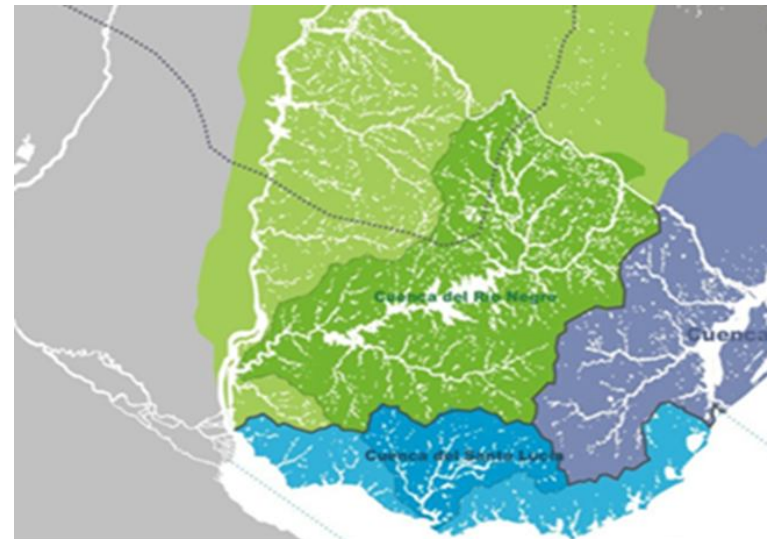

Propuesta de Trabajo

Comisión de Cuenca del Río Cuareim

Dirección Nacional de Aguas
Ministerio de Vivienda Ordenamiento Territorial y Medio Ambiente

RECOMENDACIONES DEL CONSEJO REGIONAL del 5/09/2013:



- Incluir en todas las Comisiones de Cuencas actividades de prospectivas sobre posibles conflictos de demandas concretas de los recursos hídricos y priorizar los escenarios sectoriales para que aporten a los planes locales y regionales de gestión integrada de los recursos hídricos.
- Tener en cuenta los diversos elementos de transformación del territorio para obtener una visión integrada del mismo.
- En relación con la Comisión del Río Cuareim la cancillería destacó los desafíos y oportunidades que implica la gestión integrada desde dos países limítrofes y se propuso intercambiar las actas de la Comisión Binacional del Río Cuareim.

PROPUESTA DE TRABAJO

Construcción de un espacio
legítimo, colectivo y participativo

Definir una **Agenda de Trabajo**
que permita abarcar los aspectos de un **Plan**





***Diagnóstico interactivo y
participativo***

Planificación

Gestión y control

Formación de grupos de trabajo para abarcar
los diferentes temas

Tiempo

- a) Aprobación del Reglamento 
- b) Aprobación de la Agenda de Trabajo 
- c) Presentación de una Herramienta de trabajo; página web para intercambio y aportes 
- d) Propuesta próximos pasos y fechas 

REGLAMENTO

- Revisión del Reglamento enviado y presentación de algunos cambios propuestos



PROPUESTA DE AGENDA PRELIMINAR



A)Elaborar una propuesta para contribuir a formular un plan de gestión integrada de la Cuenca del Río Cuareim

B)Analizar la calidad del agua

C)Analizar la situación de los usos del territorio

D)Inundaciones: grandes zonas de la ciudad de Artigas presentan problemas de inundación ante las crecidas importantes del Río Cuareim

E)Analizar una forma de comunicar y socializar la información

F)Desarrollar un programa de educación ambiental para la Cuenca

G)Analizar posibilidades de desarrollo de la Cuenca y levantar las asimetrías de desarrollo entre las partes altas y las bajas de la cuenca

H)Temas conjuntos con la CRC

PROPUESTA DE AGENDA

Temas agregados



Intendencia de Artigas:

- 1. Sedimentación debajo del puente en Artigas - Quarai, con formación de islotes de sarandí, afectando la profundidad del río, con consecuencias también en lo ambiental, en el tema inundaciones y otros.*
- 2. Erosión de la Rambla en Balneario Los Pinos en Bella Unión, requiere contención.*
- 3. Qué controles reciben las tomas de agua para arroz del Río Cuareim por parte de los brasileros.*



Propuesta de grupos de trabajo para abordar los temas de la Agenda



Grupo 1. Asuntos internacionales asociados a la cuenca

Grupo 2. Sistema de información, evaluación, monitoreo, alerta y adaptación

Grupo 3. Fortalecimiento de capacidades y sensibilización de la población

Grupo 1. Asuntos internacionales asociados a la cuenca



H) Temas para tratar en conjunto con la CRC:

- Dragado del Río Cuareim. Sedimentación debajo del puente en Artigas - Quarai, con formación de islotes de sarandí, afectando la profundidad del río, con consecuencias también en lo ambiental, en el tema inundaciones y otros.
- Extracción de áridos (arena y pedregullo),
- Profundizar acuerdos con Brasil y mejorar la articulación con este país,
- Analizar la posibilidad de tener un sistema de gestión del recurso hídrico en conjunto con Brasil, ...
- *Qué controles reciben las tomas de agua para arroz del Río Cuareim por parte de los brasileros.*

Coordinador del grupo: CRRC_MRREE

Grupo 2. Sistema de información, evaluación, monitoreo, alerta y adaptación

B) Analizar la calidad del agua

- Monitoreo de la calidad del agua superficial y subterránea en un sentido amplio. Se ha detectado que; en el Río Cuareim en el verano es usual el cierre de la zona de baños por problema de contaminación, principalmente por coliformes, recurrente presencia de cianobacterias
- Saneamiento: analizar la situación de la insuficiente conexión de saneamiento en las ciudades de Artigas y Quarai, sumado a que un alto porcentaje de sus efluentes urbanos se vierten sin un adecuado tratamiento

C) Analizar la situación de los usos del territorio

- Analizar los instrumentos de gestión existentes:
- Ordenamiento Territorial (urbanos y rurales), por ejemplo: directrices.
- Políticas sectoriales del MGAP (Planes de uso y manejo de suelos, uso de agroquímicos, etc. y su influencia en la cuenca) que afecten pérdida de suelo por erosión y posibles problemas ambientales resultantes de la aplicación incorrecta de productos agroquímicos
- Otras políticas sectoriales
- Manejo del monte nativo, y praderas naturales, control y recuperación de la flora autóctona.
- Extracción de áridos y pedregullo
- Otros usos: recreativos, etc.

D) Inundaciones: grandes zonas de la ciudad de Artigas presentan problemas de inundación ante las crecidas importantes del Río Cuareim

Coordinador del grupo: MVOTMA-IA – MGAP

Grupo 3. Fortalecimiento de capacidades y sensibilización de la población

E) Analizar una forma de comunicar y socializar la información

Jornadas técnicas por Institución

F) Desarrollar un programa de educación ambiental para la Cuenca

*Coordinador del grupo: MVOTMA
(Coordinación Nacional del Programa Marco)*

Productos y fechas propuestas

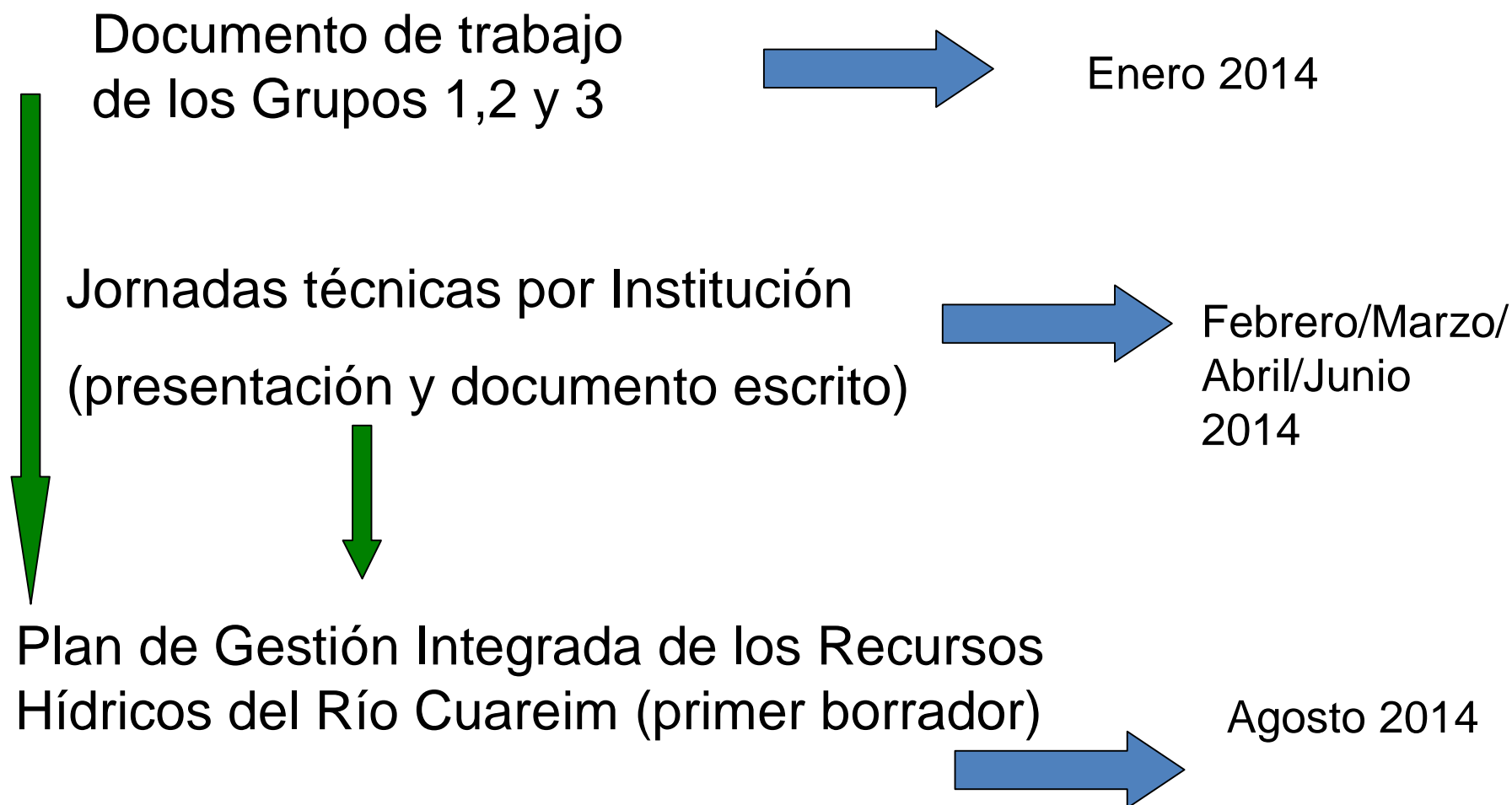



MVOTMA

Ministerio de Vivienda
Ordenamiento Territorial
y Medio Ambiente

DIRECCIÓN NACIONAL DE AGUAS

dinagua@mvotma.gub.uy

29170710 interno 5000