

INFORME DE SITUACIÓN Y PRONÓSTICO HIDROLÓGICO N°3

El río Cuareim se encuentra en descenso

Fecha y hora de emisión: jueves, 09 de abril de 2026

Próxima actualización: -

NOTA: Este informe fue elaborado con la información y datos disponible en la fecha y hora de emisión de este informe.



**Ministerio
de Ambiente**

PRONÓSTICO HIDROLÓGICO CUENCA DEL RÍO CUAREIM

NIVELES REGISTRADOS				
Estación	Nivel actual (m, cero local)	Tasa incremento (cm/hora)	Tendencia	Cota de seguridad
Cuareim Río	3.63		Baja	
Catalán Grande	4.54	0.0	Permanece	
Artigas	5.58		Baja	10.2
PRECIPITACIONES REGISTRADAS				
Las precipitaciones diarias promedio en la cuenca del río Cuareim durante los últimos días fueron las siguientes:				
<ul style="list-style-type: none">jueves, 09 de abril de 2026: 0.0 mmmiércoles, 08 de abril de 2026: 23.0 mmmartes, 07 de abril de 2026: 65.0 mm				
PRECIPITACIONES PRONOSTICADAS				
De acuerdo con los modelos numéricos de precipitación GFS y GEFS se prevé los siguientes acumulados de lluvia en la cuenca				
<ul style="list-style-type: none">viernes, 10 de abril de 2026: 0.0 mmsábado, 11 de abril de 2026: 0.0 mmdomingo, 12 de abril de 2026: 6.0 mm				
NIVELES MÁXIMOS APROXIMADOS PARA LOS PRÓXIMOS DIAS				
Estación	Nivel máximo pronosticado para los próximos días		Fecha aproximada de ocurrencia	
Cuareim Río	-		-	
Catalán Grande	-		-	
Artigas	-		-	
PRONÓSTICO HIDROLÓGICO				
Durante las últimas horas se registró el nivel máximo del río Cuareim en Artigas el cual alcanzó los 6.14 metros, sin acercarse a la cota de aviso (8.00 m). Actualmente el nivel del río se encuentra en descenso y no se espera nuevo incrementos en los próximos días.				
RECOMENDACIONES AL SINAE				
Estar atentos a los próximos eventos de lluvia que se registren en la cuenca.				

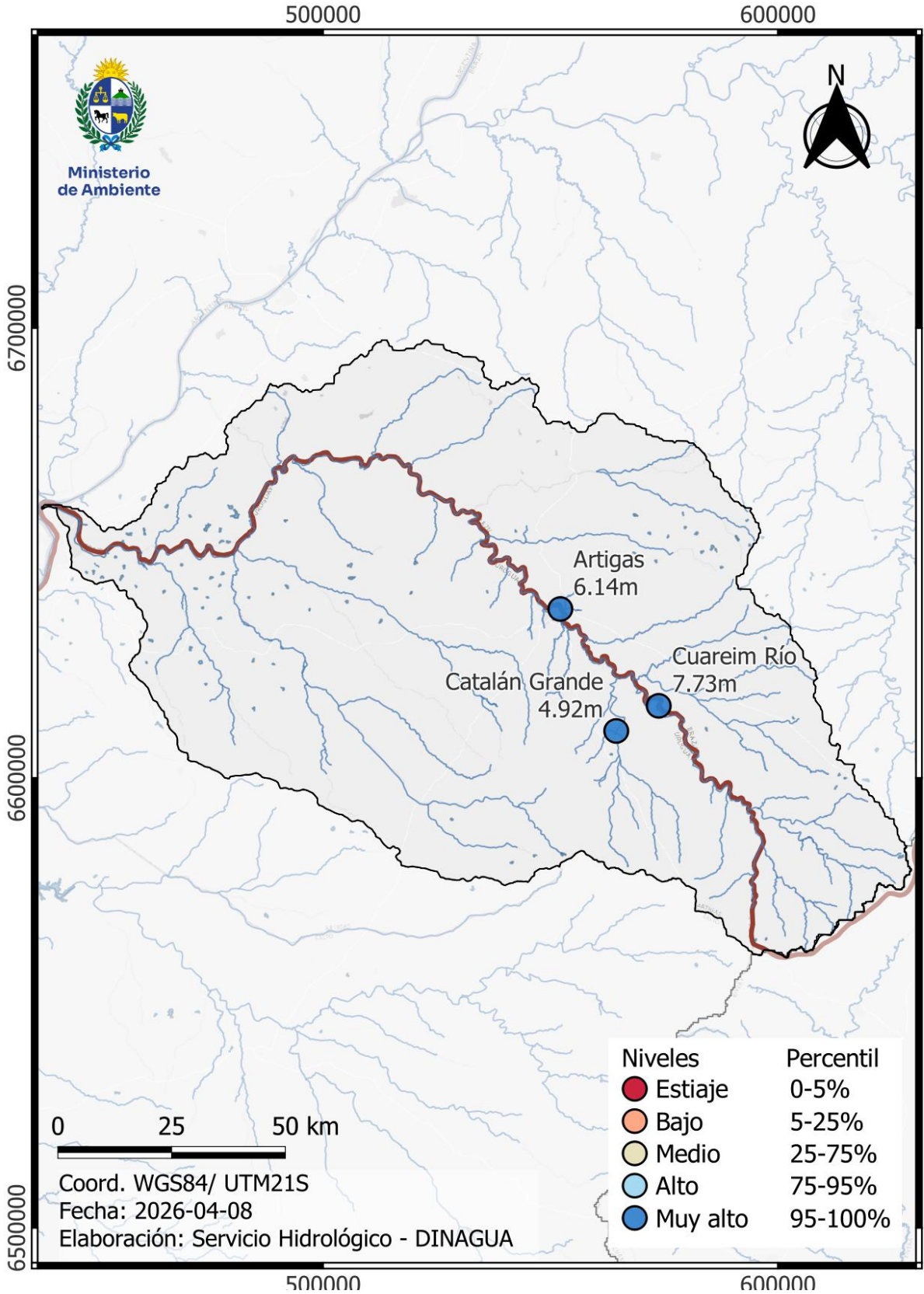

PRONÓSTICO HIDROLÓGICO CUENCA DEL RÍO YÍ

NIVELES REGISTRADOS				
Estación	Nivel actual (m, cero local)	Tasa incremento (cm/hora)	Tendencia	Cota de seguridad
Sarandí del Yí	1.41	1.0	Sube	-
Polanco del Yí	2.47	3.0	Sube	-
Durazno Puente Viejo	0.85		Permanece	8.20
Durazno Puente Ruta 5	2.35		Permanece	9.63
PRECIPITACIONES REGISTRADAS				
Las precipitaciones diarias promedio en la cuenca del río Yí durante los últimos días fueron las siguientes:				
<ul style="list-style-type: none">jueves, 09 de abril de 2026: 1.7 mmmiércoles, 08 de abril de 2026: 19.0 mmmartes, 07 de abril de 2026: 14.0 mm				
PRECIPITACIONES PRONOSTICADAS				
De acuerdo con los modelos numéricos de precipitación GFS y GEFS se prevé los siguientes acumulados de lluvia en la cuenca				
<ul style="list-style-type: none">viernes, 10 de abril de 2026: 0.0 mmsábado, 11 de abril de 2026: 0.0 mmdomingo, 12 de abril de 2026: 6.0 mm				
NIVELES MÁXIMOS APROXIMADOS PARA LOS PRÓXIMOS DIAS				
Estación	Nivel máximo pronosticado para los próximos días		Fecha aproximada de ocurrencia	
Sarandí del Yí	Menor a 2.50 m		09 y 10 abril	
Polanco del Yí	Menor a 3.00 m		Entre 10 y 11 abril	
Durazno Puente Viejo	Menor a 4.00 m		Entre 10 y 11 abril	
Durazno Puente Ruta 5	Menor a 4.50 m		Entre 10 y 11 abril	
PRONÓSTICO HIDROLÓGICO				
En las últimas horas se han registrado incrementos de nivel del río Yí en las localidades de Sarandí del Yí y Polanco del Yí. En la ciudad de Durazno se observó un incremento del caudal del río, el cual permanece en un nivel entorno a los 0.85 m en Puente Viejo. Con este escenario actual se espera que siga el ascenso el nivel del río, sin embargo, no se espera que alcance la cota de aviso los próximos días.				
RECOMENDACIONES AL SINAE				
Estar atentos a los próximos eventos de lluvia que se registren en la cuenca.				

