

INFORME DE SITUACIÓN Y PRONÓSTICO HIDROLÓGICO N°2

Se mantiene incrementos de nivel en el río Cuareim y los ríos que transitan en los departamentos de Artigas, Salto, Tacuarembó y Rivera

Fecha y hora de emisión: miércoles, 08 de abril de 2026

Próxima actualización: jueves, 09 de abril de 2026

NOTA: Este informe fue elaborado con la información y datos disponible en la fecha y hora de emisión de este informe.



**Ministerio
de Ambiente**

PRONÓSTICO HIDROLÓGICO CUENCA DEL RÍO CUAREIM

NIVELES REGISTRADOS				
Estación	Nivel actual (m, cero local)	Tasa incremento (cm/hora)	Tendencia	Cota de seguridad
Cuareim Río	7.73		Baja	
Catalán Grande	4.92		Baja	
Artigas	6.14	0.0	Permanece	10.2
PRECIPITACIONES REGISTRADAS				
Las precipitaciones diarias promedio en la cuenca del río Cuareim durante los últimos días fueron las siguientes:				
<ul style="list-style-type: none">● <u>miércoles, 08 de abril de 2026</u>: 23.2 mm● <u>martes, 07 de abril de 2026</u>: 64.7 mm● <u>lunes, 06 de abril de 2026</u>: 0.8 mm				
PRECIPITACIONES PRONOSTICADAS				
De acuerdo con los modelos numéricos de precipitación GFS y GEFS se prevé los siguientes acumulados de lluvia en la cuenca				
<ul style="list-style-type: none">● <u>jueves, 09 de abril de 2026</u>: 0.0 mm● <u>viernes, 10 de abril de 2026</u>: 0.0 mm● <u>sábado, 11 de abril de 2026</u>: 0.0 mm				
NIVELES MÁXIMOS APROXIMADOS PARA LOS PRÓXIMOS DÍAS				
Estación	Nivel máximo pronosticado para los próximos días		Fecha aproximada de ocurrencia	
Cuareim Río	Menor a 9.0 m		08 Abril	
Catalán Grande	-		-	
Artigas	Menor a 8.5 m		08 Abril	
PRONÓSTICO HIDROLÓGICO				
Durante las últimas horas se registraron incrementos de nivel del río Cuareim, específicamente en las estaciones Cuareim Río y Artigas. Actualmente el nivel del río en estación Cuareim río (aguas arriba de Artigas) muestra que está llegando a un nivel máximo de 7.71 m y se espera que descienda en las próximas horas. En este sentido, se espera que el nivel del río Cuareim en Artigas se mantenga alto, sin descartar aún nuevos incrementos de nivel. Por lo tanto, la probabilidad de llegar a la cota de seguridad (10.2 m) o afectación a vivienda es muy baja al momento de emitir este informe y se espera que el nivel del río se mantenga cercano a la cota de aviso (8.0 m) y posteriormente descienda.				
RECOMENDACIONES AL SINAE				
Estar atentos ante la posibilidad de afectaciones en la zona del paseo 7 de setiembre.				

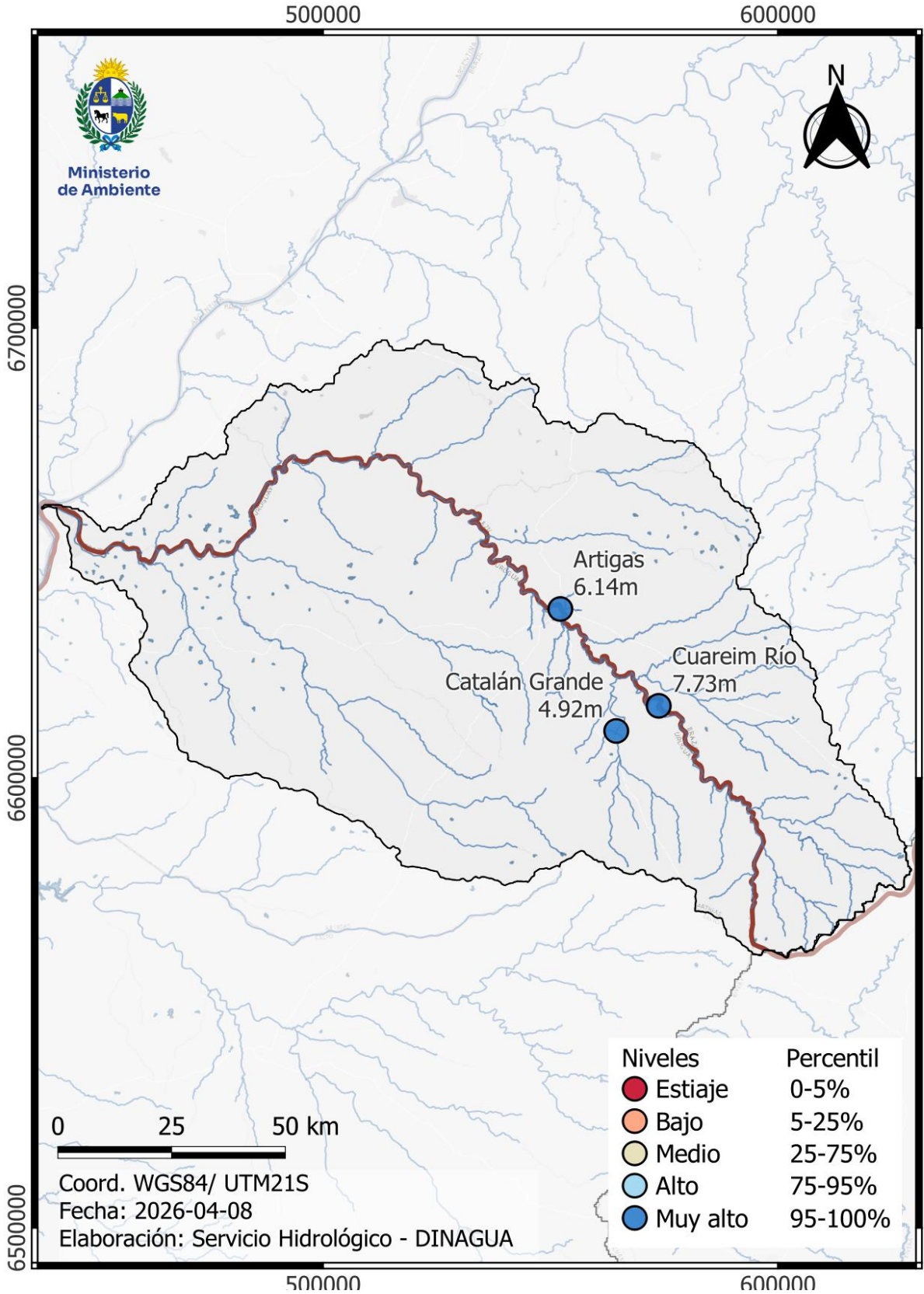

PRONÓSTICO HIDROLÓGICO CUENCA DEL RÍO YÍ

NIVELES REGISTRADOS				
Estación	Nivel actual (m, cero local)	Tasa incremento (cm/hora)	Tendencia	Cota de seguridad
Sarandí del Yí	1.22	1.0	Sube	-
Polanco del Yí	2.04	0.0	Permanece	-
Durazno Puente Viejo	0.92	2.0	Sube	8.20
Durazno Puente Ruta 5	2.38	1.0	Sube	9.63
PRECIPITACIONES REGISTRADAS				
Las precipitaciones diarias promedio en la cuenca del río Yí durante los últimos días fueron las siguientes:				
<ul style="list-style-type: none">● <u>miércoles, 08 de abril de 2026:</u> 19.0 mm● <u>martes, 07 de abril de 2026:</u> 14.0 mm● <u>lunes, 06 de abril de 2026:</u> 0.1 mm				
PRECIPITACIONES PRONOSTICADAS				
De acuerdo con los modelos numéricos de precipitación GFS y GEFS se prevé los siguientes acumulados de lluvia en la cuenca				
<ul style="list-style-type: none">● <u>jueves, 09 de abril de 2026:</u> 2.0 mm● <u>viernes, 10 de abril de 2026:</u> 0.0 mm● <u>sábado, 11 de abril de 2026:</u> 0.0 mm				
NIVELES MÁXIMOS APROXIMADOS PARA LOS PRÓXIMOS DIAS				
Estación	Nivel máximo pronosticado para los próximos días		Fecha aproximada de ocurrencia	
Sarandí del Yí	Menor a 2.00 m		09 y 10 abril	
Polanco del Yí	Menor a 2.00 m		Entre 10 y 11 abril	
Durazno Puente Viejo	Menor a 4.00 m		Entre 10 y 11 abril	
Durazno Puente Ruta 5	Menor a 4.50 m		Entre 10 y 11 abril	
PRONÓSTICO HIDROLÓGICO				
En las últimas horas se registraron bajos acumulados de precipitación en la cuenca del río Yí, donde en las últimas 72 horas se acumularon 33.1 mm. Actualmente, el nivel del río Yí está en ascenso en la ciudad de Durazno. Considerando las lluvias pronosticadas y los niveles registrados en las estaciones de monitoreo se espera que se mantenga el ascenso del río Yí, pero la posibilidad de llegar a cota de aviso o inundación en zona de camping es muy baja.				
RECOMENDACIONES AL SINAIE				
Estar atentos a los próximos eventos de lluvia que se registren en la cuenca.				

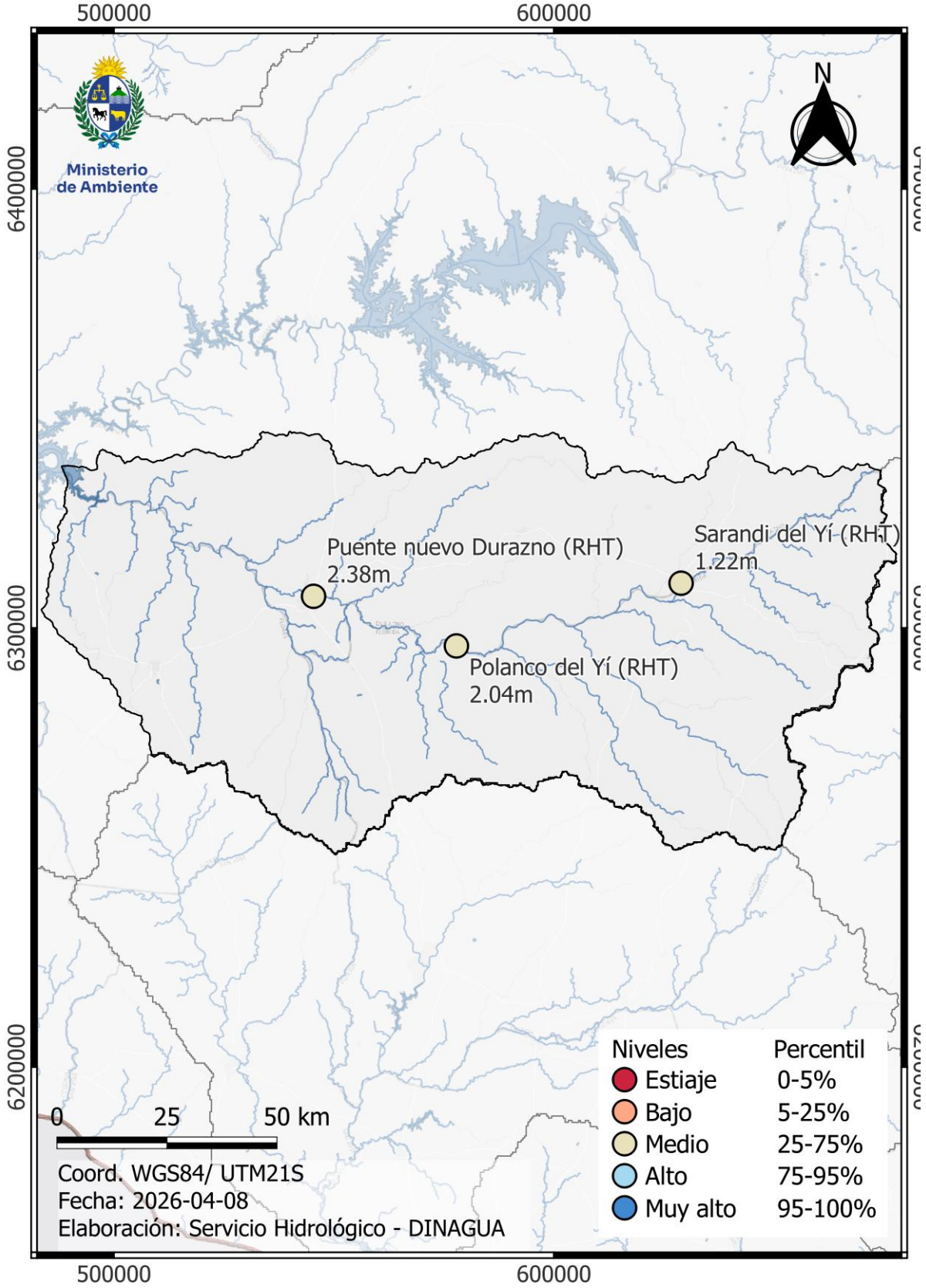

ADVERTENCIA HIDROLÓGICA POR SUBCUENCAS HIDROGRÁFICAS

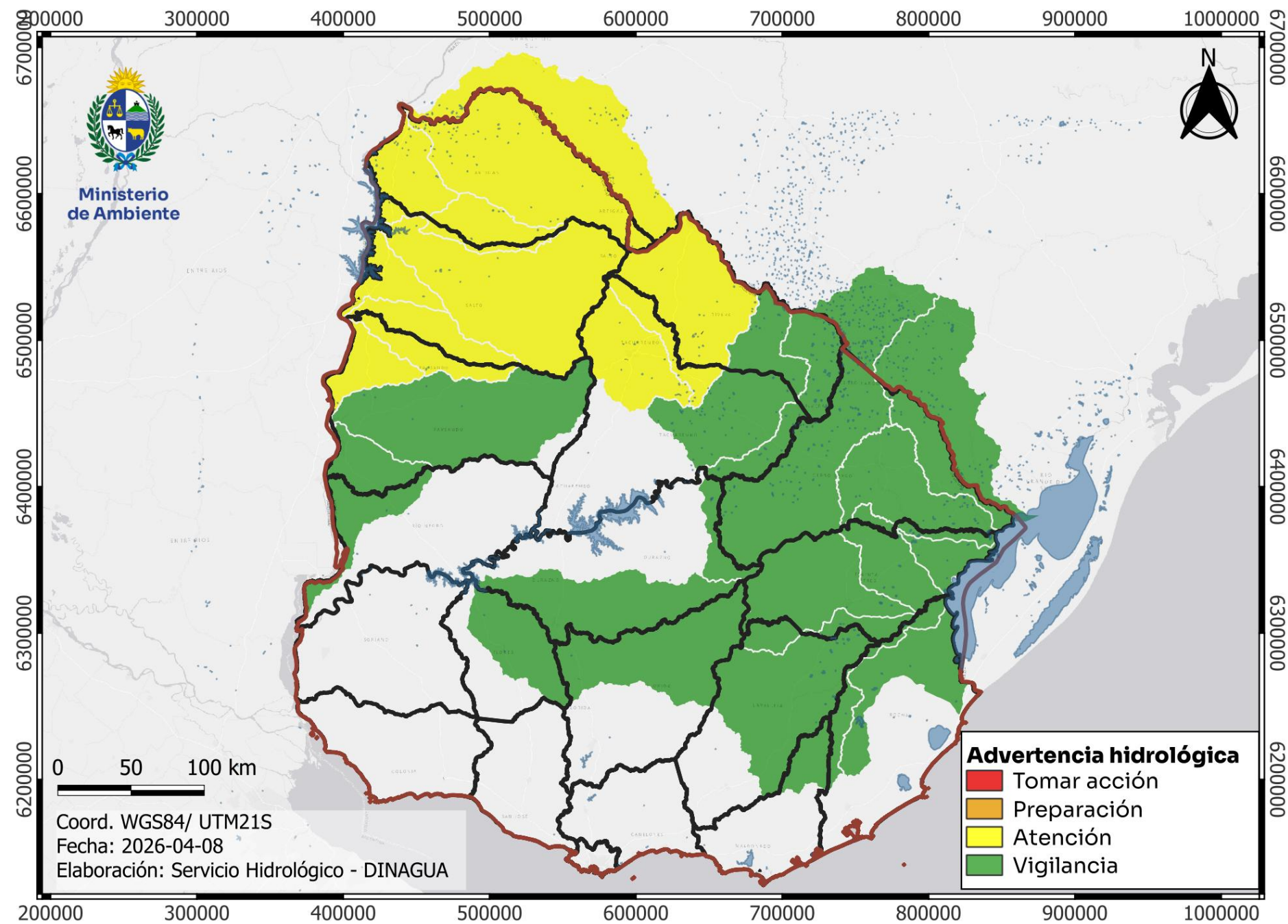

MENSAJES CLAVES

- **Advertencia amarilla o Atención:** se mantiene niveles altos en ríos y arroyos que transitan en los departamentos de Artigas, Salto, Rivera y Tacuarembó. Se espera que descienda en las próximas horas.
- **Advertencia amarilla o Atención:** el río Cuareim se mantiene en ascenso en la ciudad de Artigas. Por el momento, la posibilidad de afectación a zonas de vivienda es muy baja y se espera que el nivel del río se mantenga cercano a la cota de aviso (8.0 m) y posteriormente descienda.
- **Advertencia verde o Vigilancia:** Se registran incrementos de nivel en ríos y arroyos de los departamentos de Cerro Largo, Treinta y Tres, Maldonado, Canelones, Rocha y Durazno. No se prevé afectaciones a localidades.