

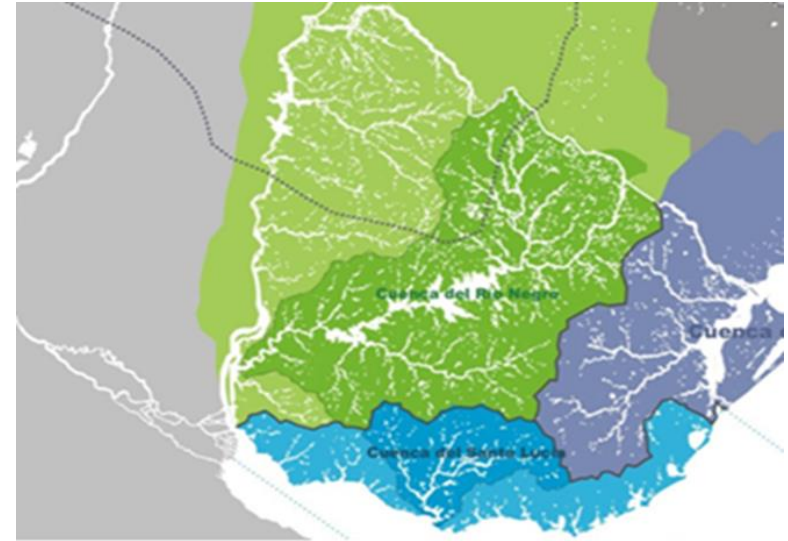

**MVOTMA**  
Ministerio de Vivienda  
Ordenamiento Territorial  
y Medio Ambiente

**DINAGUA**  
Dirección Nacional  
de Aguas



# Comisión de Cuenca del Arroyo San Antonio

Dirección Nacional de Aguas  
Ministerio de Vivienda Ordenamiento Territorial y Medio Ambiente

Reforma del Artículo 47 de la Constitución (año 2004)

Ley N° 18.610 de Política Nacional de Aguas (año 2009)

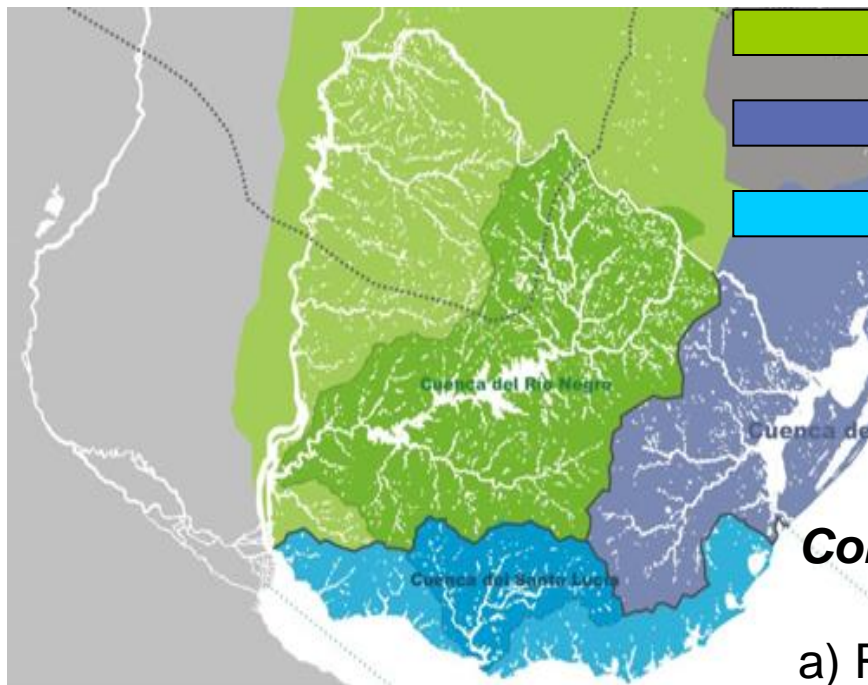

Río Uruguay (Decreto 262/011)

Laguna Merín (Decreto 263/011)

Río de la Plata y su Frente  
Marítimo (Decreto 264/011)

***Comisiones de Cuencas y Acuíferos:***

- a) Río Santa Lucía (Decreto 106/013)
- b) Sistema Acuífero Guaraní (Decreto 183/013)
- c) Comisiones de Cuencas y Acuíferos (Decreto 258/013)

## ¿Qué papel juegan las Comisiones de Cuenca y Acuíferos?

Las Comisiones de Cuenca son asesoras de los Consejos Regionales de Recursos Hídricos (Art. 29 de la Ley 18.610)

## ¿Quiénes integran las Comisiones de Cuenca y Acuíferos?

*...Actores locales con presencia activa en el territorio...(artículo 29, Ley 18.610)*

*...La comisión deberá ser constituida sobre la base de una integración tripartita, con representantes del **Gobierno, Usuarios y Sociedad Civil...***

# Comisiones de Cuencas y Acuíferos

## ¿Cómo funcionan?

- La Comisión de Cuencas y Acuíferos elaborará y aprobará su propio reglamento y lo elevará al Consejo Regional respectivo para su conocimiento.
- La Comisión de Cuencas y Acuíferos elaborará su agenda y la elevará al Consejo Regional respectivo para su conocimiento.

# Situación actual a nivel nacional

CONSEJO REGIONAL  
DE RECURSOS HÍDRICOS  
PARA LA CUENCA  
DEL RÍO URUGUAY

Comisión de Cuenca  
del RÍO CUAREIM

**Comisión de Cuenca  
del ARROYO SAN ANTONIO**

Comisión de Cuenca  
del  
RÍO TACUAREMBÓ

Comisión del  
SISTEMA  
ACUÍFERO  
GUARANÍ

Comisión de Cuenca  
del RÍO YÍ (en  
formación)

CONSEJO REGIONAL  
DE RECURSOS  
HÍDRICOS  
PARA LA CUENCA  
DEL RÍO de la PLATA Y

Comisión de Cuenca  
del RÍO SANTA LUCÍA

Comisión de Cuenca  
LAGUNA DEL SAUCE  
(2010)

Comisión de Cuenca  
LAGUNA DEL CISNE

CONSEJO REGIONAL  
DE RECURSOS HÍDRICOS  
PARA LA CUENCA  
DE LA LAGUNA MERÍN

Comisión de Cuenca  
del RÍO CEBOLLATÍ

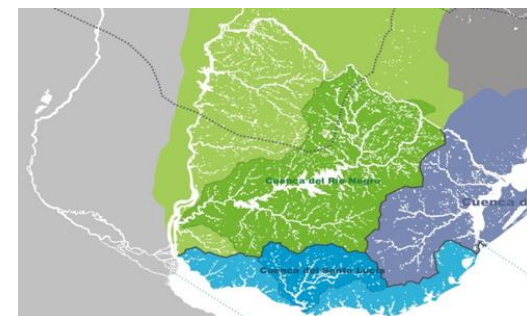

# RECOMENDACIONES DEL

# CONSEJO REGIONAL del 5/09/2013 en donde se aprobó la formación de la Comisión de Cuenca del Arroyo San Antonio:

- Incluir en todas las Comisiones de Cuencas actividades de prospectivas sobre posibles conflictos de demandas concretas de los recursos hídricos y priorizar los escenarios sectoriales para que aporten a los planes locales y regionales de gestión integrada de los recursos hídricos.
- Tener en cuenta los diversos elementos de transformación del territorio para obtener una visión integrada del mismo.

# PROPUESTA DE TRABAJO

Construcción de un espacio  
**legítimo, colectivo y participativo**

Definir una **Agenda de Trabajo**  
que permita abarcar los aspectos de un **Plan**

**Diagnóstico interactivo y  
participativo**

**Planificación**

**Gestión y control**

Formación de grupos de trabajo para abarcar  
los diferentes temas

**Tiempo**



**MVOTMA**

Ministerio de Vivienda  
Ordenamiento Territorial  
y Medio Ambiente

## DIRECCIÓN NACIONAL DE AGUAS

[dinagua@mvotma.gub.uy](mailto:dinagua@mvotma.gub.uy)

**29170710 interno 5000**