

Comisión de Cuenca Laguna del Cisne

4 de agosto – 2017
Club Albatros – Salinas – Canelones

***Asistencia a la transición agroecológica de sistemas productivos
en la Cuenca de la Laguna del Cisne (CLC)***



Gobierno de Canelones
Agencia de Desarrollo Rural

Cuenca de la Laguna del Cisne (CLC)

Medidas cautelares – objetivo; caracterización

Artículo 2 - Objeto. La presente Categorización Cautelar, Medidas Cautelares y de Protección, tiene por objeto la protección y gestión del territorio de la Cuenca de la Laguna del Cisne, la definición de los límites del ámbito de aplicación; así como la incorporación de criterios y avances en la gestión del área cautelada.

Artículo 3 - Categorización Cautelar. En el marco de lo establecido en el artículo 30 de la Ley N° 18308 del 18 de junio de 2008, se dispone la categorización cautelar del ámbito según las siguientes disposiciones:

3.1) – Rural Natural

3.2) – Rural Productivo

3.3) – Suburbano

Cuenca de la Laguna del Cisne (CLC)

Medidas cautelares – cartografía

Referencias

- Rural natural
- Rural natural (asociado a los cursos de agua)
- Rural productivo

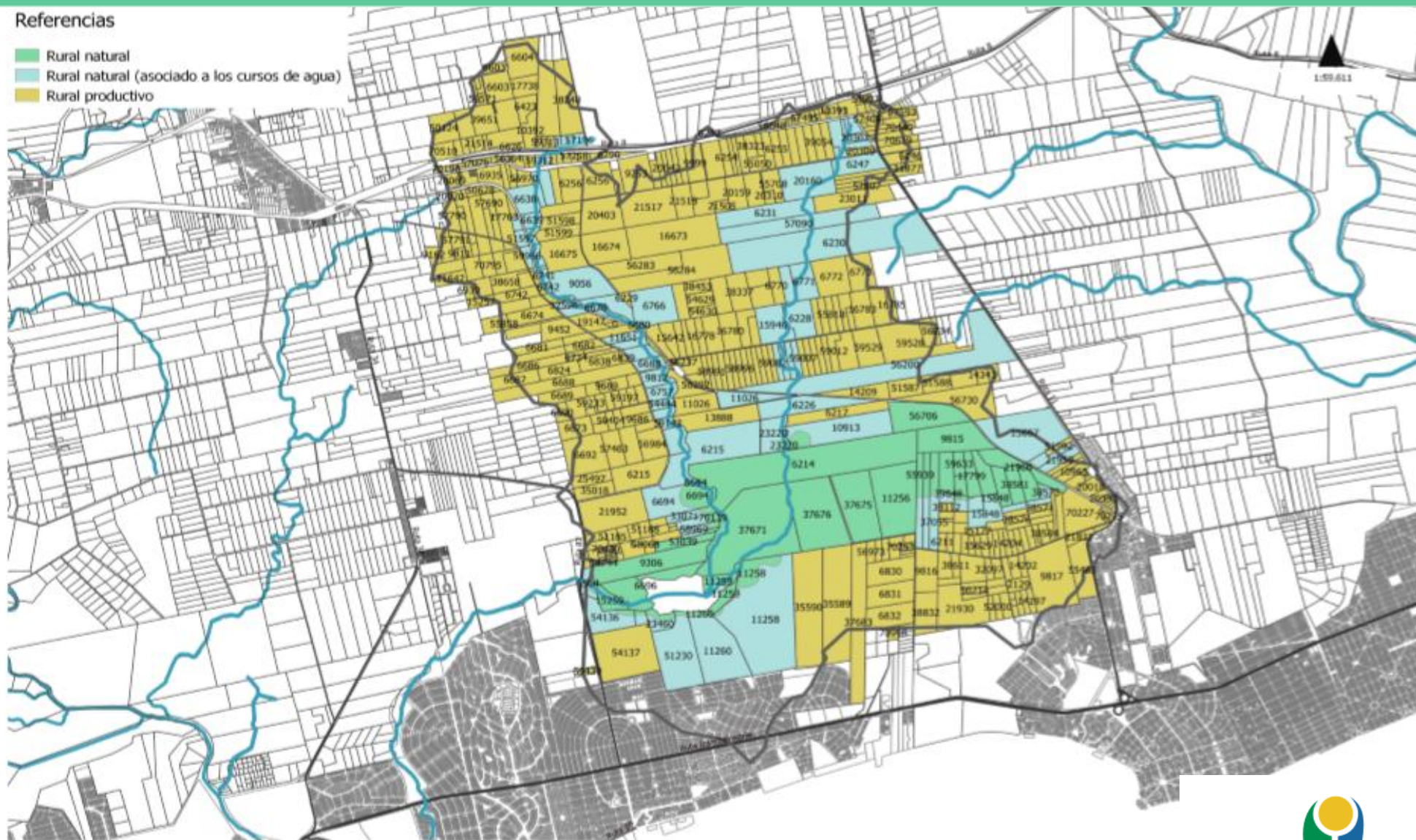

CAUTELARES LAGUNA DEL CISNE

Secretaría de Planificación, Intendencia de Canelones



Gobierno de Canelones
Agencia de Desarrollo Rural

Cuenca de la Laguna del Cisne (CLC)

Medidas cautelares para el área rural

¿Qué implican las medidas cautelares de CLC desde el punto de vista de los sistemas productivos?

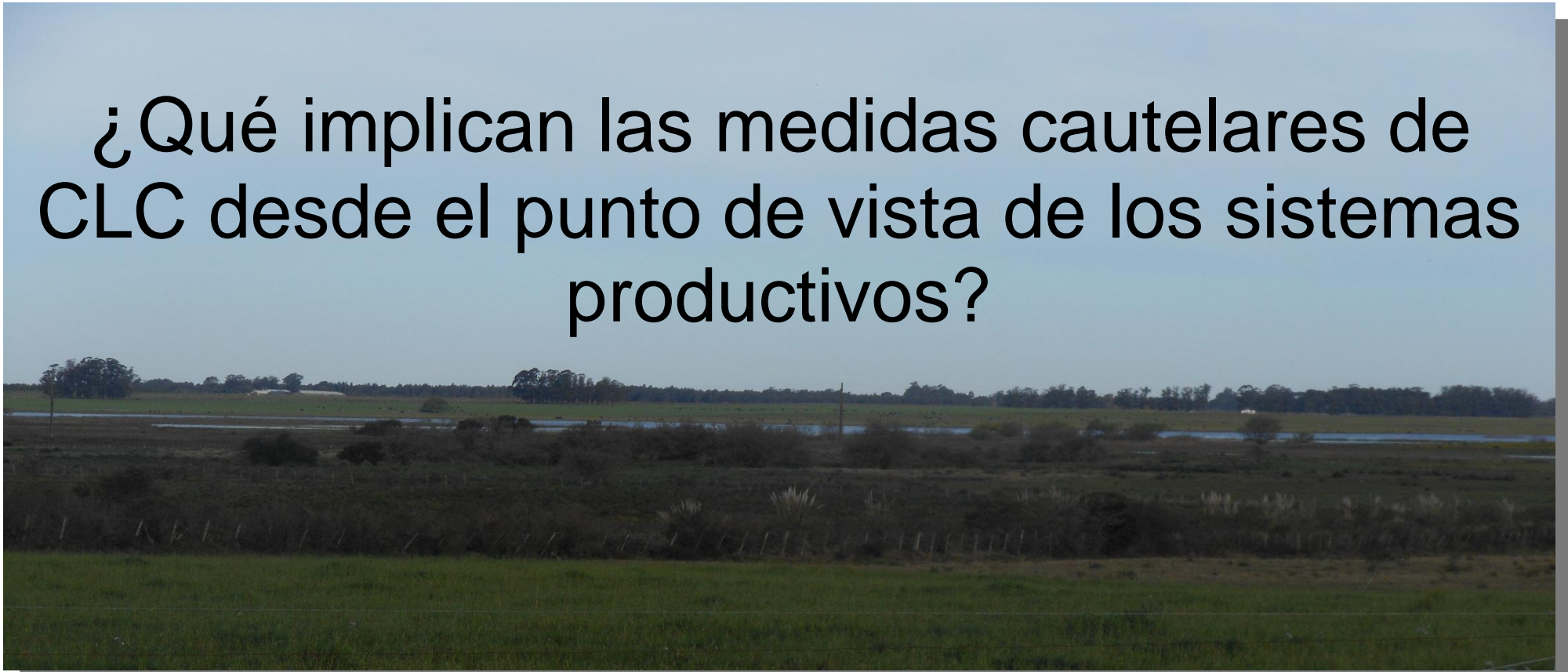

Cuenca de la Laguna del Cisne (CLC)

Medidas cautelares para el área rural

Prohíbe

b) la fumigación aérea y la terrestre con pulverizadoras autopropulsadas.

Para la utilización de cualquier otro equipo de aplicación de agroquímicos distinto a los anteriores se deberá presentar ante la Agencia de Desarrollo Rural un plan de manejo anual de agroquímicos.

Toda aplicación de productos agroquímicos deberá ser realizada respetando las normativas vigentes en relación a equipos de aplicación, productos utilizados, condiciones de aplicación y personal autorizado.

Normativa M G A P

Cuenca de la Laguna del Cisne (CLC)

Medidas cautelares para el área rural

j. *Para toda el área rural productiva:*

. deberá transitarse un proceso de reconversión de los sistemas productivos actuales a sistemas sostenibles de producción (agroecológicos, orgánicos, producción integrada) en un plazo no mayor a 3 años. Cumplido dicho plazo se comenzaran las medidas de fiscalización y control.

Proyecto:

«Asistencia a la transición agroecológica de sistemas productivos en la Cuenca de la Laguna del Cisne (CLC)»



Cuenca de la Laguna del Cisne (CLC)

Caracterización socio – productiva

Referencias

- Rural natural
- Rural natural (protección ambiental)
- Rural productivo

Total área cuenca 5280 ha. – 570 padrones

Relevamiento de padrones (2016):

➤ **1037 has. – 104 padrones**

➤ **472 has. “incompleto” – 37 padrones**

➤ **Total relevado: 1509 ha. (29%)**

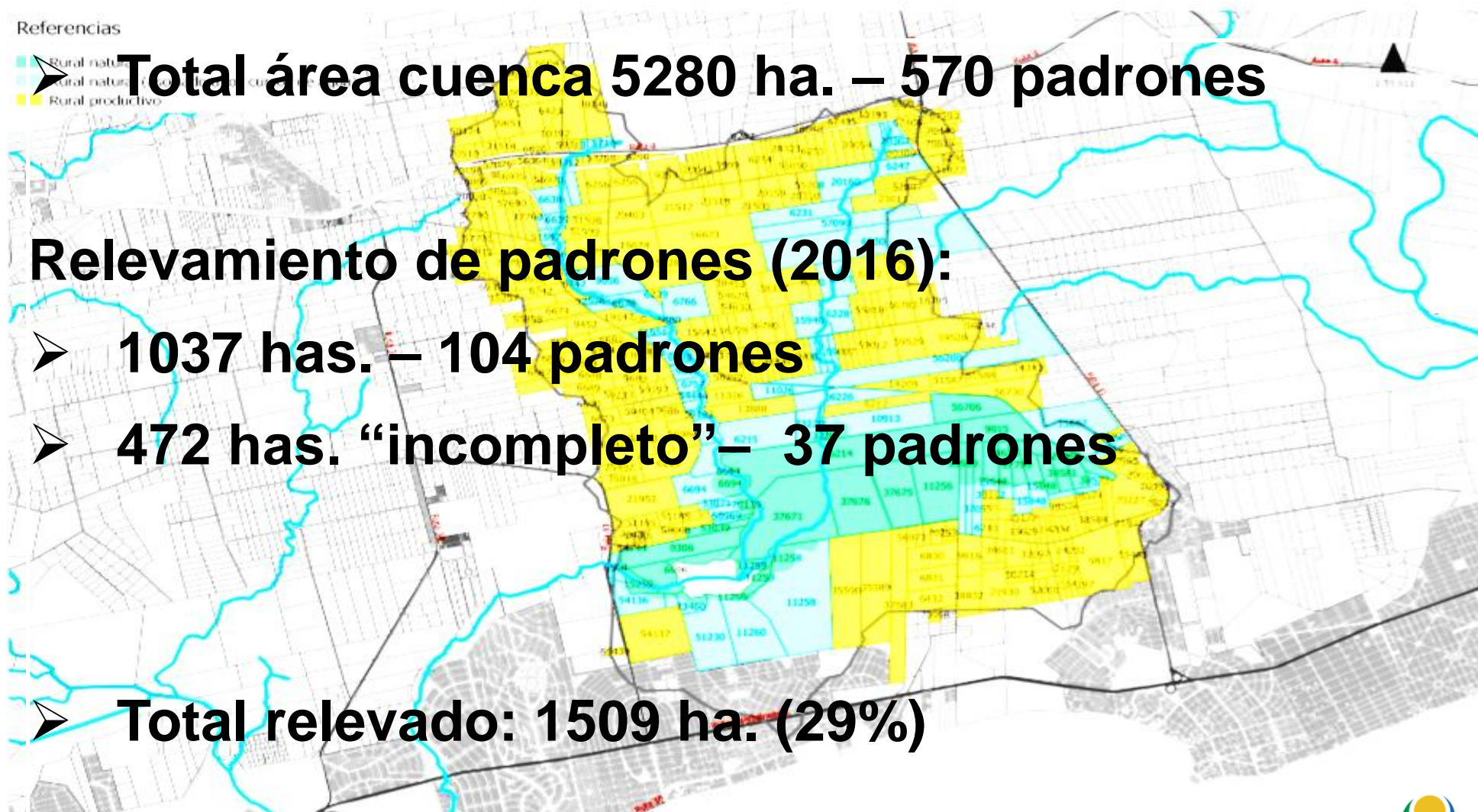

Proyecto: Asistencia a la transición agroecológica de sistemas productivos en la (CLC)

Canelones de la Soberanía

EL DIAGNÓSTICO (2016):



Asistencia a la transición agroecológica de sistemas productivos en la (CLC)

Fases del proyecto de «reconversión productiva» predial

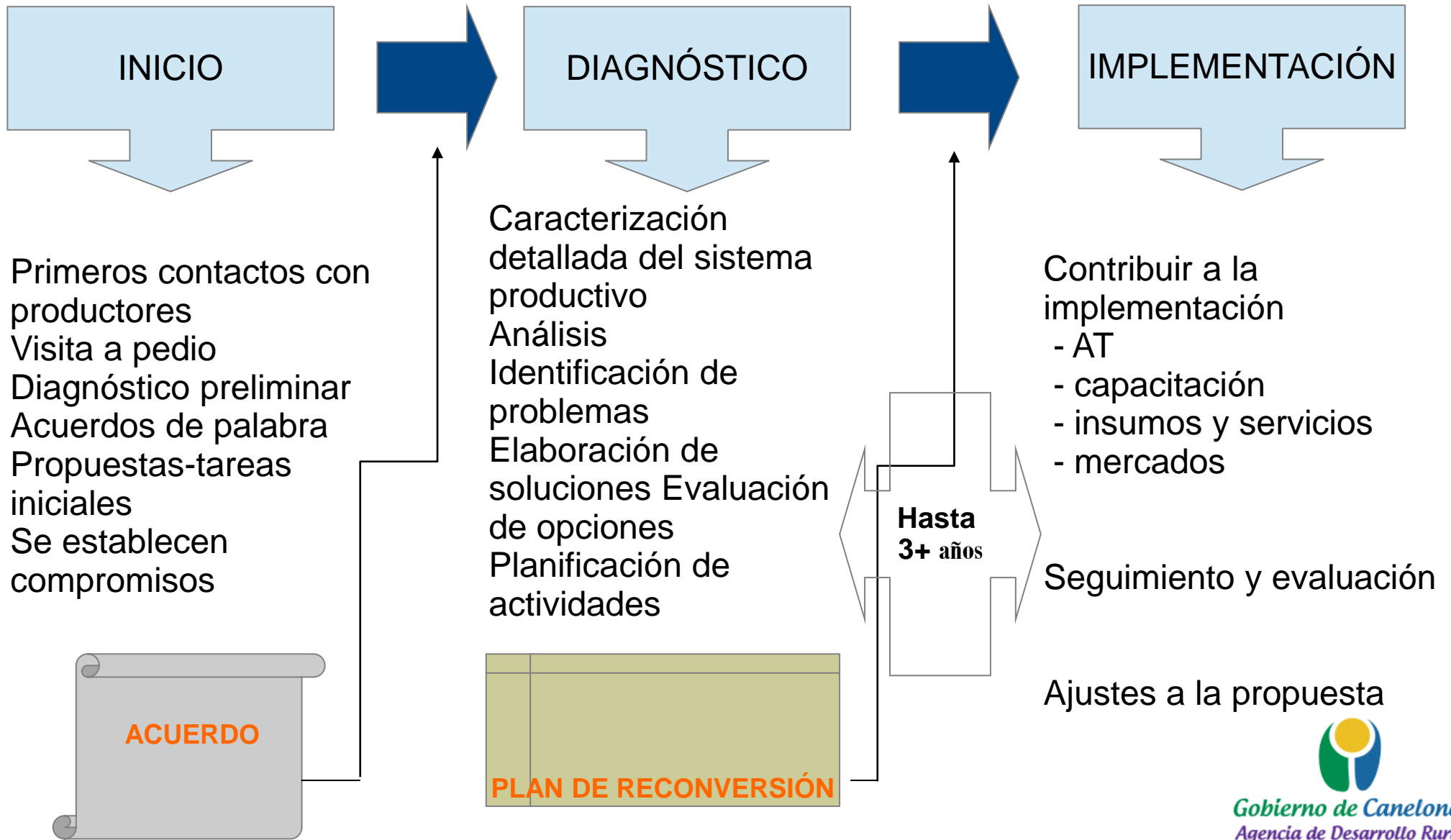

Asistencia a la transición agroecológica de sistemas productivos en la (CLC)

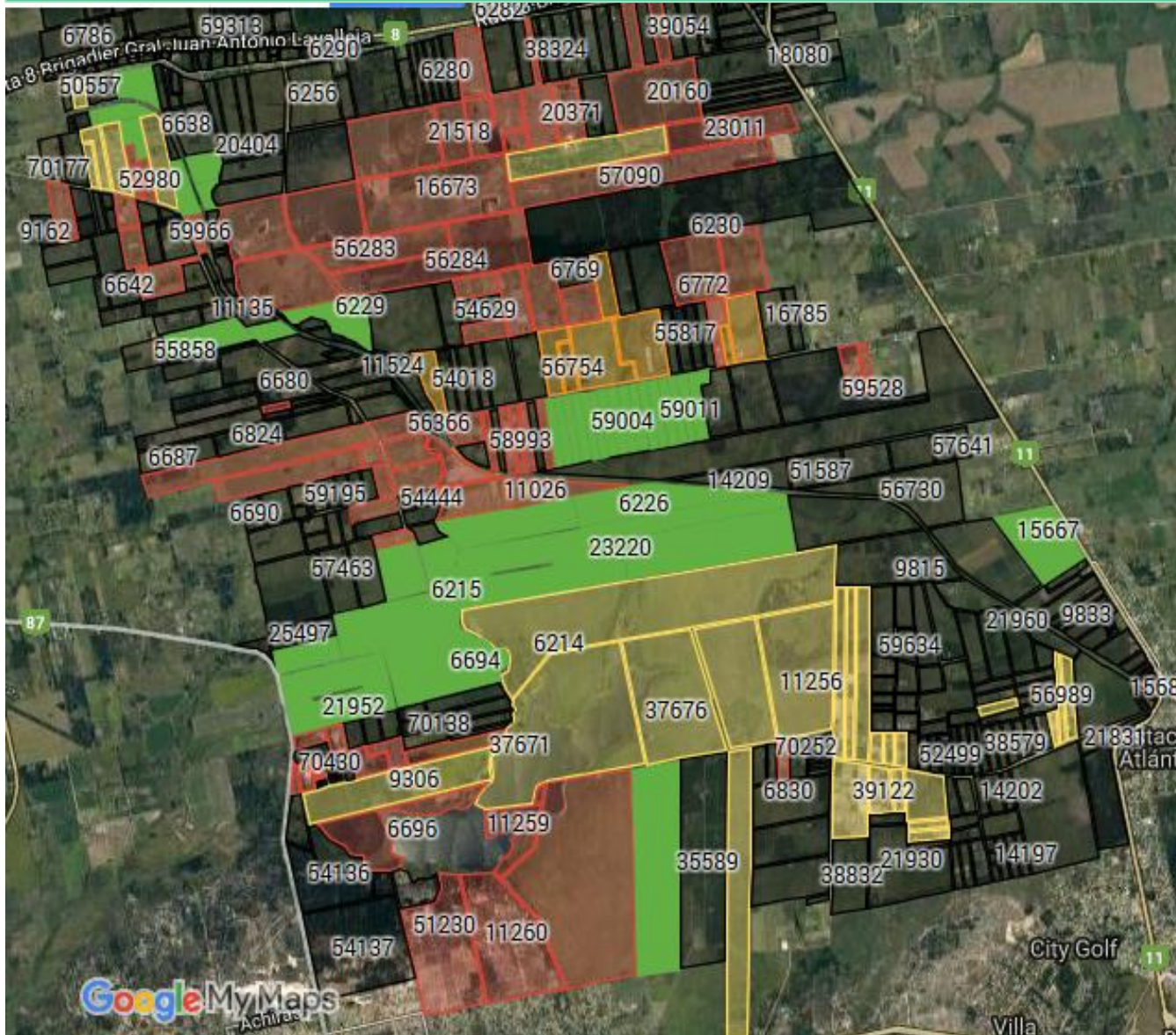

Referencia de los padrones:

- Rojo: con relevamiento completo
- Naranja: con relevamiento incompleto
- Verde: con proyecto en ejecución
- Amarillo: visitado a demanda, sin propuesta



Asistencia a la transición agroecológica de sistemas productivos en la (CLC)

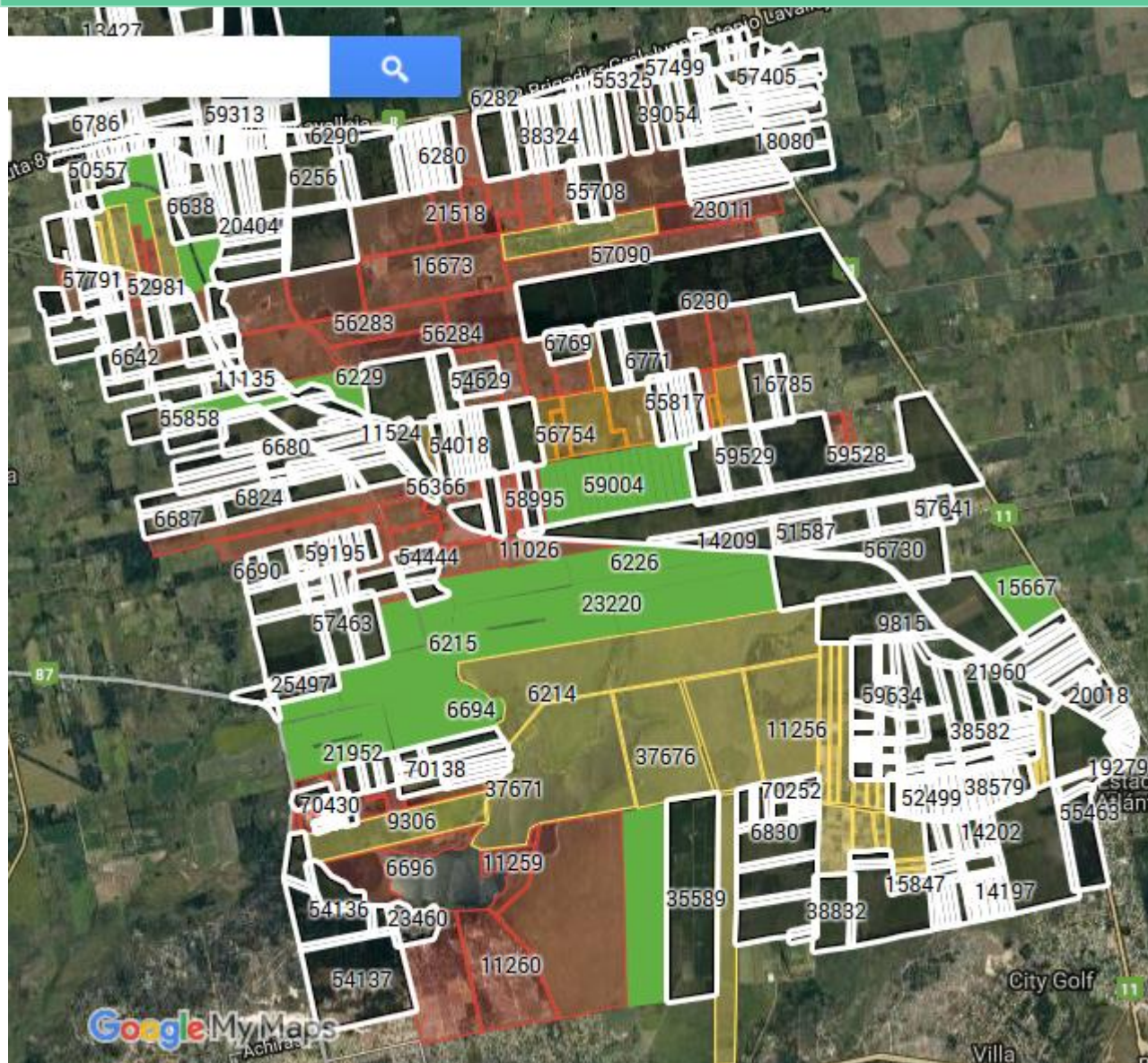

Referencia de los padrones

- Blanco: padrones sin acción alguna



Asistencia a la transición agroecológica de sistemas productivos en la (CLC)

TOTAL PADRONES	CATEGORIZACIÓN	CANTIDAD	SUPERFICIE (ha)
Con proyecto	afectados	20	323,7
39	productivos	19	185,2
Visitados	afectados	10	245,5
28	productivos	19	159
	TOTAL	68	913,4 has.



Asistencia a la transición agroecológica de sistemas productivos en la (CLC)

Rubros y superficie ocupada según registros de **actuaciones** ADR

Rubro	Hectáreas
Ganadería extensiva	1343,6
Horticultura	74,31
Cultivos extensivos	331,85
Viñedos	64,86
Vivienda, improductivos, sin producción, autoconsumo	140
Equinos	9,3
Total	1963,92
Total cuenca	5280
% del total	37,2

Asistencia a la transición agroecológica de sistemas productivos en la (CLC)

Actividades de capacitación en el marco del proyecto:

- Jornada de actualización DINAGUA – DGRRNN
- Capacitación en Uso y Manejo de Plaguicidas (DIGEGRA)
- Capacitación en Buenas Prácticas Agrícolas, BPA (DIGEGRA)
- Jornadas de campo en predios de productores según rubro:
 - Agricultura extensiva agroecológica: consultoría de Eduardo Cerdá (Argentina)
 - Control biológico y uso de bio-insumos: visita de Andrés Puvogel (Chile)



Asistencia a la transición agroecológica de sistemas productivos en la (CLC)

- Manejo agroecológico en horticultura y sistemas protegidos: consultoría Héctor Genta (Uruguay)
- Manejo agroecológico de sistemas intensivos: consultoría José Fresneda (Cuba)
- Manejo de campo natural (IPA)
- Taller de manejo zonas buffer (CEUTA)
- Otras instancias: estudiantes tecnicaturas, maestrías, facultad, etc.

Asistencia a la transición agroecológica de sistemas



Asistencia a la transición agroecológica de sistemas productivos en la (CLC)



Asistencia a la transición agroecológica de sistemas productivos en la (CLC)

Proyectos en ejecución en predios de CLC co-financiados por ADR:

- Manejo de zonas buffer
- Manejo agroecológico y pastoreo racional de ovinos en predios de productores familiares de la región metropolitana y Cadena de producción ovina agroecológica.

Proyectos en ejecución en predios de Canelones co-financiados por ADR:

- Manejo de zonas buffer en cuenca Sta. Lucía
- Implementación de experiencias agroecológicas en la cuenca del río Santa Lucía – producción de granos para consumo humano
- Innovación y validación tecnológica participativa de abonos verdes para sistemas agroecológicos



Asistencia a la transición agroecológica de sistemas productivos en la (CLC)



Asistencia a la transición agroecológica de sistemas productivos en la (CLC)

NORMAS DE PRODUCCIÓN VITICOLA
PARA LA
CUENCA DE LA LAGUNA DEL CISNE.
Temporada 2016/17

CUADERNO DE CAMPO

CUADERNO N°			
DATOS DEL PROPIETARIO / RESPONSABLE DEL PREDIO			
APELLIDOS:			
NOMBRES:			
CÉDULA DE IDENTIDAD:			
N° de INS CRIP. INAVI:			
DIRECCIÓN POSTAL:			
LOCALIDAD:			
DEPARTAMENTO:			
SECCIÓN JUDICIAL:			
TELÉFONO:			
FAX:			
PREDIO N°:			
SISTEMA DE COMERCIALIZACIÓN (%)			
Vinificación Propia	Venta a particulares	Venta a bodegueros	Cooperativa
DATOS DEL TÉCNICO RESPONSABLE			
APELLIDOS:			

ÁREA DE PRODUCCIÓN VITICOLA - TOTAL:hás.								
ÁREA DE PRODUCCIÓN VITICOLA - Manejo Integrado:hás.								
Cuadro N°	VARIETA D	PORTA INJERTO	Edad	Sistema de conducción	Manejo de plagas	Orientación de fila	N° de plantas	Superficie efectiva

Mapa del viñedo total y afectado por el plan. Registro INAVI de viñedo última modificación

Asistencia a la transición agroecológica de sistemas productivos en la (CLC)



Asistencia a la transición agroecológica de sistemas productivos en la (CLC)



Asistencia a la transición agroecológica de sistemas productivos en la (CLC)



Asistencia a la transición agroecológica de sistemas productivos en la (CLC)



Asistencia a la transición agroecológica de sistemas productivos en la (CLC)

MUCHAS GRACIAS



Gobierno de Canelones
Agencia de Desarrollo Rural