



Organización de las Naciones
Unidas para la Alimentación
y la Agricultura



FONDO PARA EL MEDIO AMBIENTE MUNDIAL
INVERTIMOS EN NUESTRO PLANETA



Ministerio
de Ambiente



Ministerio
de Relaciones
Exteriores



Comisión Nacional de
Aguas
Comisión Nacional de Aguas
Comisión Nacional de Aguas



APOTA 
GRUPO

“Gestión Binacional e Integrada de los Recursos Hídricos en la Cuenca de la Laguna Merín y Lagunas Costeras”

OBJETIVO GENERAL DEL PROYECTO

Fortalecer las capacidades de los sectores público y privado en Brasil y Uruguay para la gestión conjunta e integrada de los recursos hídricos (GIRH) en las cuencas de la laguna Merín, el río Yaguaron y las lagunas costeras, con énfasis en el uso sostenible y eficiente del agua, la preservación de los servicios ecosistémicos y la adaptación al cambio climático, a través del desarrollo del análisis diagnóstico transfronterizo (TDA) y del Programa de Acción Estratégica (SAP).

OBJETIVOS ESPECÍFICOS

1. Generar consensos entre Brasil y Uruguay sobre las principales preocupaciones transfronterizas.
2. Implementar reformas legales, institucionales y de políticas prioritarias para la protección y utilización equitativa de los recursos hídricos de la cuenca y sus ecosistemas.
3. Mejorar la cooperación transfronteriza a través de la formulación y aprobación del Programa de Acción Estratégico.
4. Generar instrumentos y herramientas para la gestión que permitan generar las bases sólidas para la implementación del Programa de Acción Estratégico
5. Mejorar los mecanismos de consulta y participación de partes interesadas (incorporando la perspectiva de género), y promover una estrategia de comunicación.
6. A través de actividades demostrativas probar estrategias para el uso eficiente del agua, la preservación de los recursos naturales, y el desarrollo de actividades económicas sostenibles.

MAPA "INICIAL" DE ACTORES INVOLUCRADOS

Sector Público Brasil

Gobierno Federal
 Ministerio de Desarrollo Regional
 Ministerio de Agricultura, Ganadería y Abast.
 Ministerio de Medio Ambiente
 Ministerio de Relaciones Exteriores
 Ministerio de Infraestructuras

Gobierno de Río Grande del Sur
 Secretaría Estatal de Ambiente e
 Infraestructura (SEMA)
 Departamento de Gestión de Recursos
 Hídricos y Saneamiento (DRHS)

Gobiernos Municipales
Agencia de Desarrollo de la Cuenca de la
 Laguna Merín (ALM)
 Comisión Binacional para el Desarrollo de la Cuenca de la Laguna Merín

Uruguay

Ministerio de Ambiente
 Ministerio de Ganadería, Agricultura y Pesca
 Ministerio de Relaciones Exteriores
 Ministerio de Vivienda y Ordenamiento Territorial
 Ministerio de Transporte y Obras Públicas
 Ministerio de Turismo
 Ministerio de Industria, Energía y Minería
 Delegación Uruguaya CLM
 Gobiernos Departamentales de Cerro Largo,
 Treinta y Tres, Rocha, Lavalleja y Maldonado
 PROBIDES

Usuarios del Agua Brasil

Asociación Rural de Pelotas
 Federação da Agricultura do Estado do Rio
 Grande do Sul
 Instituto riograndense de arroz (IRGA)
 Associacao Arrozeiros de Rio Grande
 Asociación Gaúcha de Empresas Florestais
 Companhia Riograndense de Saneamento
 (Corsan)
 Cooperativa de Producción Agropecuaria de
 Pampa Gaúcho

Uruguay

Asociación de Cultivadores de Arroz (ACA)
 Asociación Rural del Uruguay (ARU)
 Federación Rural de Uruguay (FRU)
 Sociedad de Productores Forestales (SPF)
 Asociaciones del Sector Turístico (CAMTUR,
 SUTUR)
 Gremial Molinos Arroceros
 OSE
 Junta de Riego Treinta y Tres
 Sociedad de Fomento Lascano
 Cámara de Industrias del Uruguay
 Sociedad de Fomento Rural Candido Cal

Academia/ Institutos de Investigación

Brasil

Universidad Federal de Pelotas (UFPEL)
 Universidad Federal de Río Grande
 (FURG)
 EMBRAPA

Uruguay

Universidad de la República Uruguay
 Centro Universitario Regional Este (CURE)
 Facultad de Agronomía
 Facultad de Ciencias
 Facultad de Ingeniería; Instituto de
 Mecánica de los Fluidos e Ingeniería
 Ambiental (IMFIA)
 Instituto Nacional de Investigación
 Agropecuaria (INIA)

Sociedad Civil Organizada

Brasil

CEA Rio Grande do Sul- Brasil
 Núcleo de Educação e Monitoramento
 Ambiental NEMA
 Asociación Gaucha para la Protección del
 Medio Natural AGAPAN
 Assembleia Permanente de Entidades em Def.
 do Meio Ambiente do R. Grande do Sul
 Federación de Trabajadores Agrícolas de Rio
 Grande do Sul FETAG RS
 Sindicato de Trabajadores Rurales de
 Pelotas
 Movimento de Mulheres Trabalhadoras Rurais
 do Rio Grande do Sul

Uruguay

Centro Agronómico de Treinta y Tres
 Sociedad de Fomento Rural Treinta y Tres
 Centro Comercios e Industrias de 33
 Cultura Ambiental
 Comisión Nacional en defensa del agua y la vida
 ECOS
 Cotidiano Mujer
 Mujeres de Fronteras
 AMBA
 Grupo de Vecinos Paso Centurión
 Grupo de Pescadores de la Charqueada
 Grupo de Pescadores Lago Merín-Yaguarón

PROCESO DE CONSTRUCCIÓN DE LA FASE PREPARATORIA

Integrantes del Grupo de Seguimiento Técnico durante el PPG Uruguay

- Dirección Nacional de Aguas (DINAGUA)
- Dirección Nacional de Biodiversidad y Servicios Ecosistémicos (DINABISE)
- Dirección Nacional de Calidad y Evaluación Ambiental (DINACEA)
- Dirección Nacional de Recursos Acuáticos (DINARA)
- Dirección General de Recursos Naturales (DGRN)
- Dirección General de Ordenamiento Territorial (DINOT)

Entrevistas, consultas e intercambios en Uruguay

1. Delegación Uruguay CLM
2. INIA
3. CURE
4. IMFIA-UDELAR
5. CEREGAS
6. PROBIDES
7. ECOS Asociación Civil
8. Ministerio de Industria, Energía y Minería
9. Asociación de Cultivadores de Arroz
10. Asociación de Fomento Lascano
11. Centro Agronómico TyT
12. Gremial de Molinos Arroceros
13. Sociedad de Productores Forestales
14. Sociedad de Fomento de TyT
15. Cotidiano Mujer
16. Asociación de Mujeres Rurales del Uruguay
17. Mujeres de Frontera
18. Ambá
19. Vida Silvestre Uruguay
20. Sociedad de Fomento Rural Candido Cal
21. Grupo de Vecinos Paso Centurión
22. Grupo de Pescadores de la Charqueada
23. Grupo de Pescadores Lago Merín-Yaguarón

PROCESO DE CONSTRUCCIÓN DEL PROYECTO

PRINCIPALES HITOS

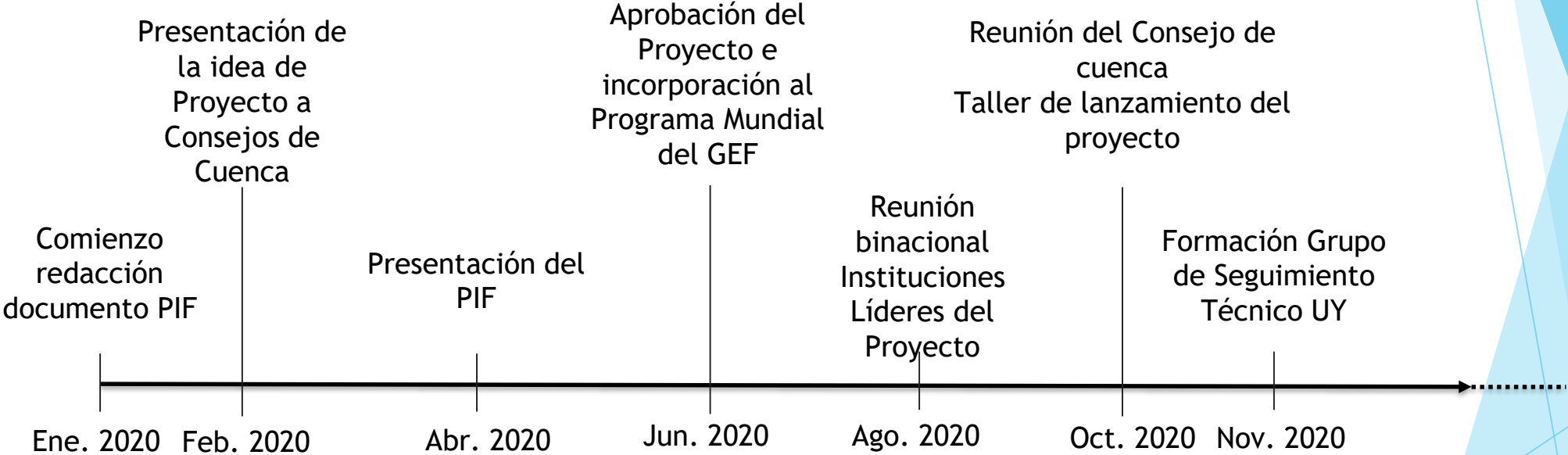

PROCESO DE CONSTRUCCIÓN DEL PROYECTO

PRINCIPALES HITOS

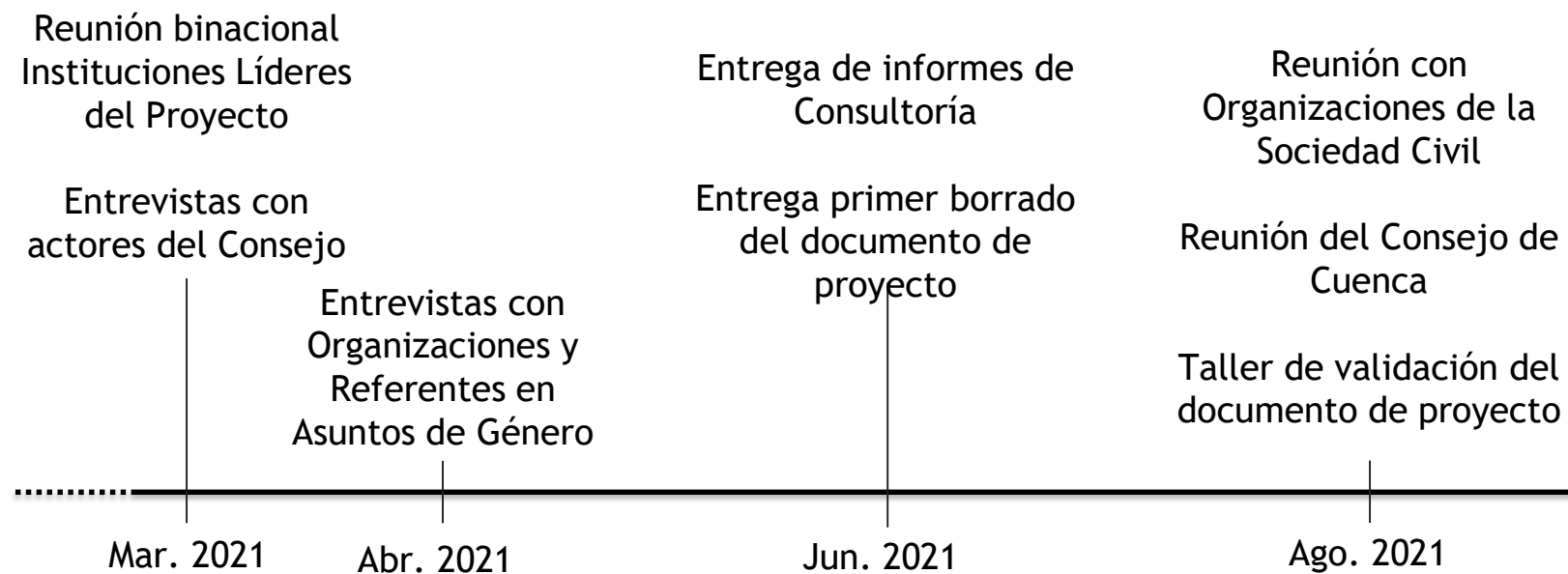

PROCESO DE CONSTRUCCIÓN DEL PROYECTO

PRINCIPALES HITOS

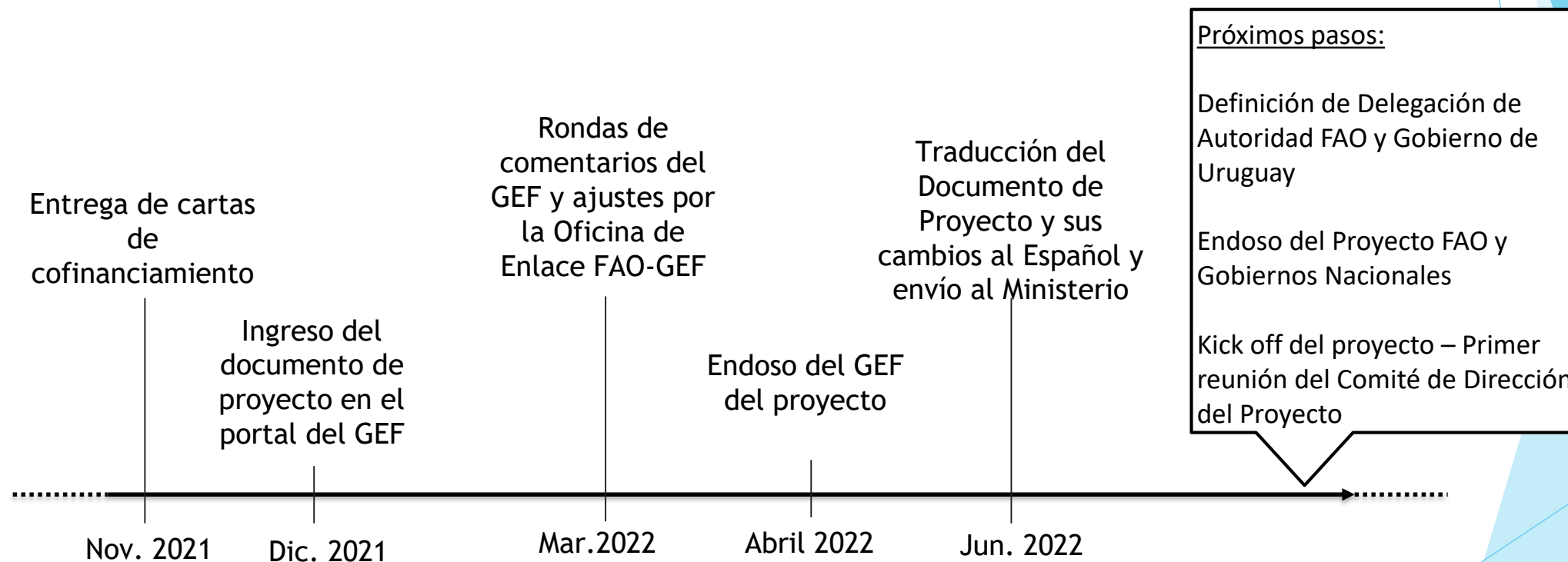

ESTRUCTURA ORGANIZATIVA DEL PROYECTO

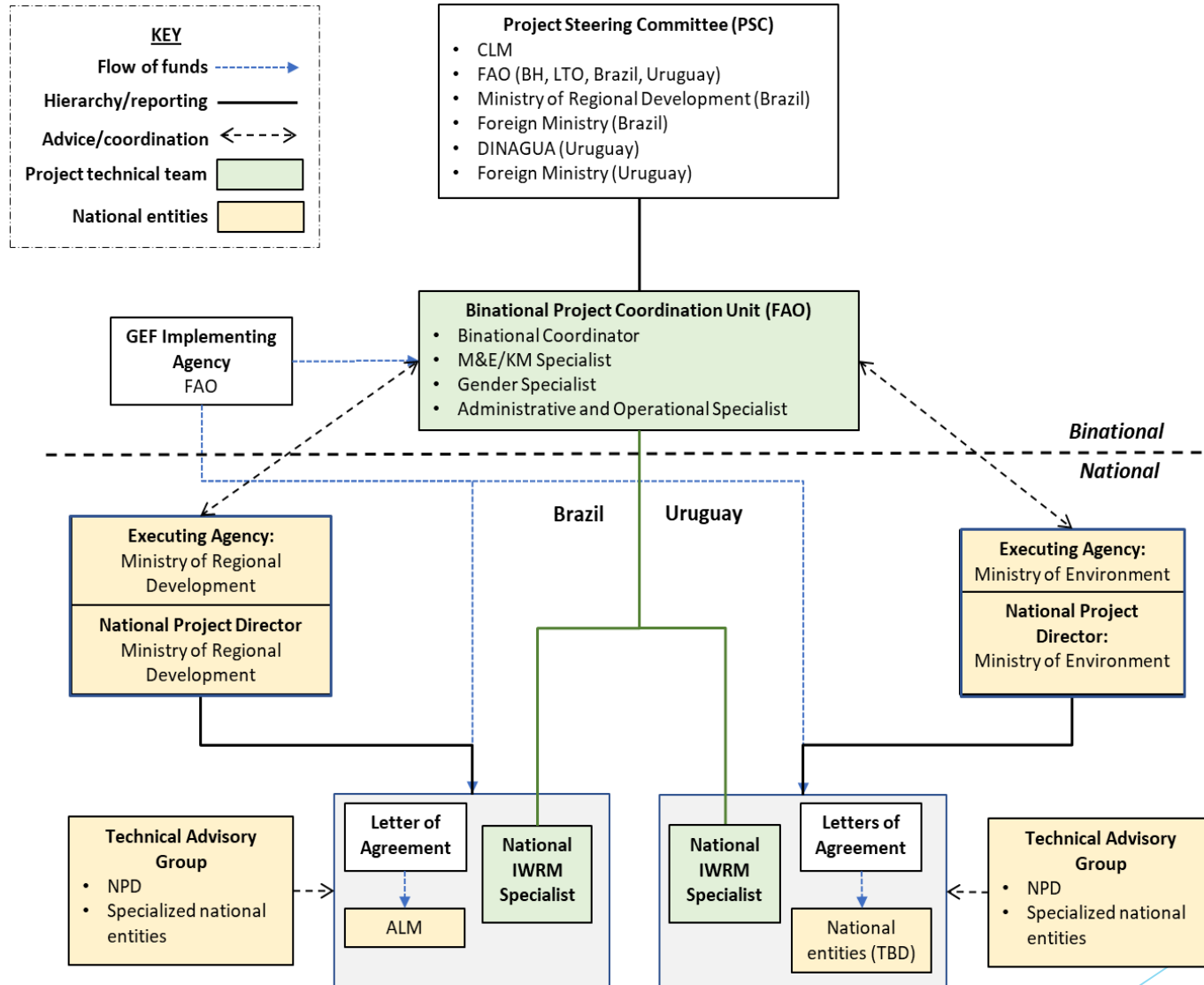

SECUENCIA LÓGICA DEL PROYECTO

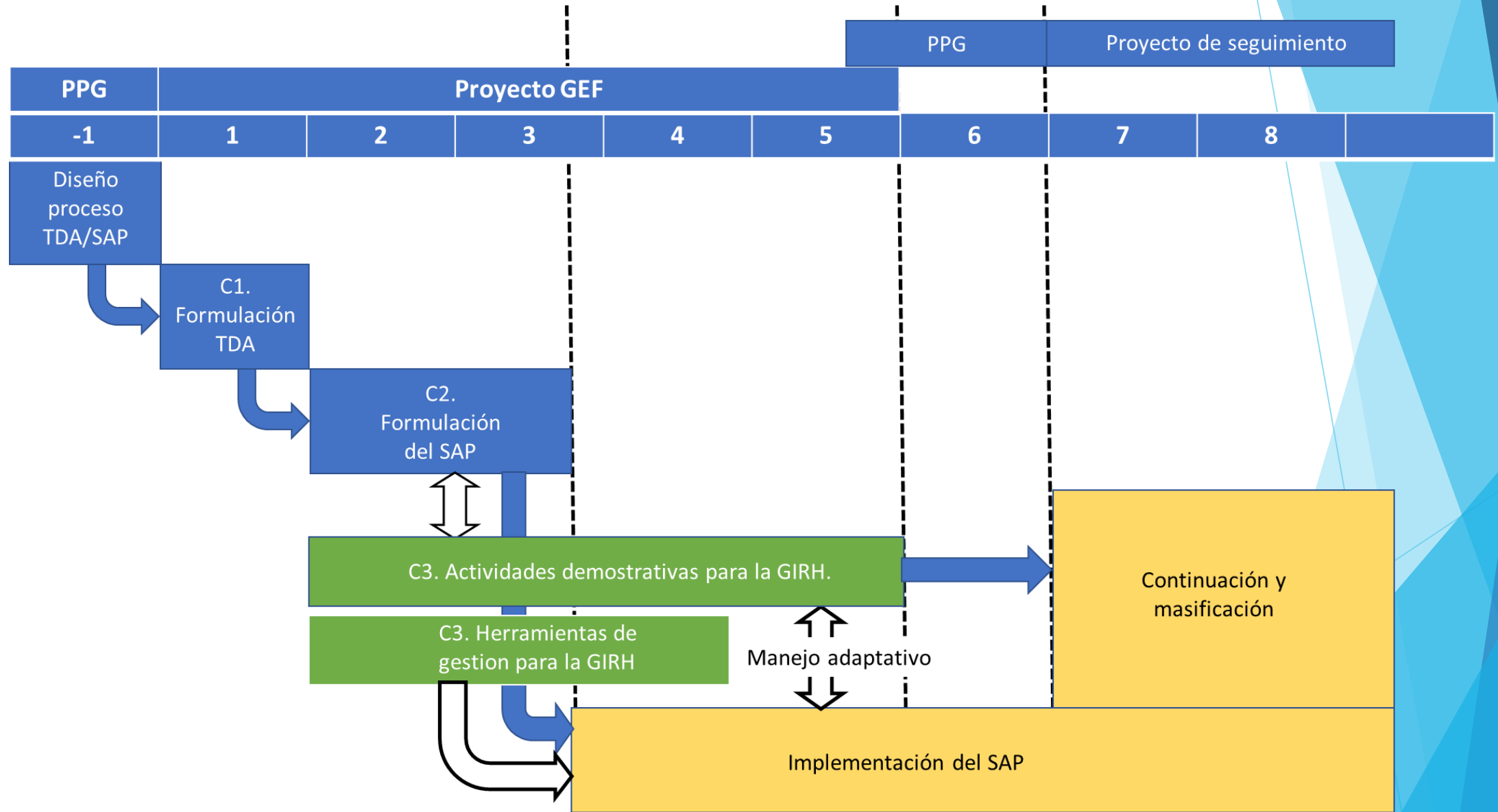

PLAN DE TRABAJO INDICATIVO

Actividades	Año 1				Año 2			
	1	2	3	4	1	2	3	4
Conformación de la CDP	X							
Postulación de los miembros de los comités de asesoramiento técnico a nivel nacional	X							
Designación de los miembros de la UCP	X							
Taller inicial del proyecto	X							
Revisión del marco de resultados	X							
Contratación de proveedores de productos y servicios	X	X						
Producto 1.1.1. Evaluación ambiental, social (género, etnia y edad), económica y de gobierno, incluida la evaluación de los servicios ecosistémicos								
1. Complementar y actualizar las caracterizaciones ambientales y sociales realizadas durante la DPP.		X	X	X				
2. Complementar y actualizar los análisis comparativos de las estructuras legislativas e institucionales realizados durante la DPP e identificar las necesidades y oportunidades para la gestión y los niveles nacionales y binacionales.			X	X				
3. Revisar y digitalizar la información de la Biblioteca de la laguna Merín y elaborar un atlas binacional de la cuenca.			X	X				
4. Complementar el análisis de la situación socioeconómica.		X	X					
5. Realizar un análisis causa-efecto a través de la metodología presión-estado-respuesta, proponer escenarios futuros y recomendaciones para el proceso PAE.				X				
Producto 1.1.2. Documento de Análisis Diagnóstico Transfronterizo, que utiliza procesos de consulta colectiva y pública y el mejor conocimiento científico y datos disponible.								
1. Llevar a cabo procesos de consulta a nivel nacional y talleres binacionales para identificar/validar los principales conflictos socioambientales, problemas ambientales comunes y cuestiones transfronterizas. Reconocimiento y caracterización de las principales posturas que hay en los conflictos.		X	X	X	X			
2. Desarrollar y validar herramientas de participación virtual y de comunicación.		X	X	X	X			
3. Elaborar el documento ADT que sintetice, actualice y valide la información recopilada.					X	X		



Msc. Ing. Marcelo Sadres
*Consultor de Enlace y Procesos Estratégicos de
la FAO para Uruguay*
*Coordinador Nacional para la fase
preparatoria del proyecto GCP/RLA/230/GFF*
Marcelo.Sadres@fao.org