

Conservación de biodiversidad y tierra

Consolidando políticas de conservación de la biodiversidad y la tierra como pilares del desarrollo sostenible

Octubre 2023



Ministerio
de Ambiente



auci
AGENCIA URUGUAYA
DE COOPERACIÓN
INTERNACIONAL



OBJETIVO

Fortalecer las capacidades institucionales para la conservación de la **biodiversidad y la gestión sostenible de la tierra**, mejorando la eficacia y la sostenibilidad de la gestión de áreas protegidas (AP), la administración de tierras privadas y el bienestar humano.

Componentes para lograr dicho objetivo

- 1) Conciencia sobre el valor de los **Servicios Ecosistémicos, Biodiversidad y Neutralidad en la degradación de la Tierra**

- 2) Implementación de medidas de conservación en sistemas productivos
 - 1) AP
 - 2) Áreas piloto

Llamado: Promoción de la producción sostenible con perspectiva de género

Se convoca a organizaciones que agrupen a productores y productoras de bienes o servicios, a la presentación de propuestas de producción sostenible, las que podrán aspirar a recibir financiamiento del Proyecto URU/21/G31

Fondos de Incentivo Financiero para proyectos de producción sostenible y ecoturismo

Fortalecemos la **conservación de la biodiversidad y la tierra**, otorgando partidas no reembolsables para cofinanciar proyectos de **producción sostenible**.

- **Orientado a:**
Grupos de productoras/es de bienes o servicios
- **Líneas temáticas:**
Producción sostenible / Ecoturismo y turismo rural

Jueves 5 y jueves 12 de octubre - 18 horas

ID de Zoom: 812 5797 7897

Código de acceso: 046100

Objetivos del llamado

- **Incluir** en el proceso productivo aspectos de sostenibilidad ambiental
- **Acelerar procesos** existentes de sostenibilidad ambiental
- Desarrollar y facilitar el **crecimiento de grupos que implementan y promueven acciones** ambientalmente sostenibles

Convocatoria a proyectos

- Grupos
 - Organizaciones formales (posibilidad de patrocinante)
 - Se beneficiará y valorará la participación de mujeres
 - Pueden ser grupos de carácter regional, nacional o local.
- El proyecto estará abierto a financiar grupos que
 - **ya se encuentren ejecutando una actividad** productiva o de utilización de los recursos naturales
 - estén interesados en **incorporar o mejorar** la sostenibilidad ambiental de sus actividades
 - con propuestas concretas.



Ministerio
de Ambiente



Sitios piloto



Zonas Meta del Proyecto GEF 7

REFERENCIAS

- Proyecto GEF 7 - "Conservación de la Biodiversidad y la tierra" (2021 -2026)
- Capitales departamentales
- Departamento
- Rutas
- Espejos de agua
- Límites marinos
- Principales cursos hídricos



0 25 50 100 km

Sistema de coordenadas WGS 1984 - UTM 21S

Elaborado por: DSNAP, DINABISEMA, Fuente: GEF, GEF 5, FFEM, DSNAP, IDE y MTOP

Sitios piloto



Zonas Meta del Proyecto GEF 7

REFERENCIAS

- Proyecto GEF 7 - "Conservación de la Biodiversidad y la tierra" (2021 -2026)
- Capitales departamentales
- Departamento
- Rutas
- Espejos de agua
- Límites marinos
- Principales cursos hídricos



Zonas Meta del Proyecto GEF 7 - Cuenca del Santa Lucía

REFERENCIAS

- Zonas Meta Proyectos GEF 7
- Áreas Protegidas
- Capitales departamentales
- Localidades urbanas
- Departamento
- Rutas
- Espejos de agua
- Límites marinos
- Principales cursos hídricos



Sitios piloto



Zonas Meta del Proyecto GEF 7

REFERENCIAS

- Proyecto GEF 7 - "Conservación de la Biodiversidad y la tierra" (2021 -2026)
- Capitales departamentales
- Departamento
- Rutas
- Espejos de agua
- Límites marinos
- Principales cursos hídricos



Zonas Meta del Proyecto GEF 7 - Costera Este

REFERENCIAS

- Zonas Meta Proyectos GEF 7
- Áreas Protegidas
- Capitales departamentales
- Localidades urbanas
- Departamento
- Rutas
- Caminos departamentales
- Espejos de agua
- Límites marinos
- Principales cursos hídricos



Sitios piloto



Zonas Meta del Proyecto GEF 7

REFERENCIAS

- Proyecto GEF 7 - "Conservación de la Biodiversidad y la tierra" (2021 -2026)
- Capitales departamentales
- Departamento
- Rutas
- Espejos de agua
- Límites marinos
- Principales cursos hídricos



Zonas Meta del Proyecto GEF 7 - Quebradas del Norte

REFERENCIAS

- Zonas Meta Proyectos GEF 7
- Áreas Protegidas
- Capitales departamentales
- Localidades urbanas
- Departamento
- Rutas
- Caminos departamentales
- Espejos de agua
- Límites marinos
- Principales cursos hídricos

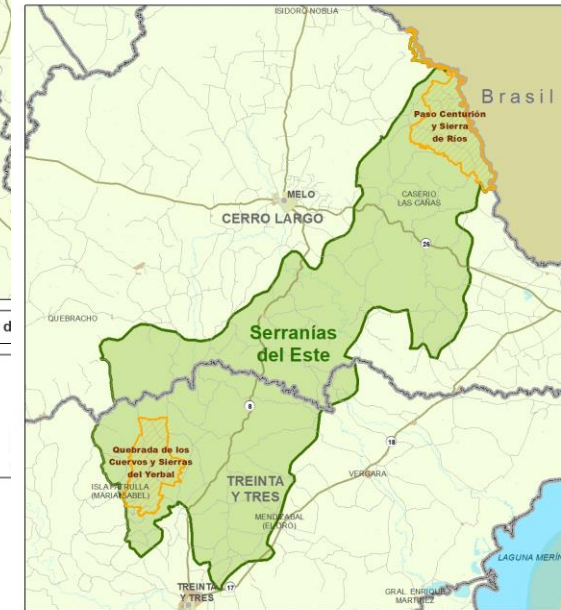

Zonas Meta del Proyecto GEF 7 - Serranías del Este

REFERENCIAS

- Zonas Meta Proyectos GEF 7
- Áreas Protegidas
- Capitales departamentales
- Localidades urbanas
- Departamento
- Rutas
- Caminos departamentales
- Espejos de agua
- Límites marinos
- Principales cursos hídricos



Planes o proyectos a financiar

Las líneas temáticas que se apoyarán serán aquellas que evidencien "mejoras en la sostenibilidad"

- Producción sostenible
 - **Conservación o mejora** de hábitats naturales bajo producción
 - **Disminución de impactos** ambientales de las actividades productivas en áreas transformadas
- Ecoturismo y turismo rural
 - Diminución de impactos ambientales (actuales o potenciales) de las actividades



¿Cuándo consideramos que se suma en el camino de la sostenibilidad?

- **Evitamos la pérdida** de ecosistemas naturales (pastizales, humedales, bosque)
- **Conservamos** o mejoramos la condición del ecosistema natural
- En un área transformada implementamos medidas de **mitigación** de las afectaciones a la biodiversidad o la tierra.

Acciones o actividades que podrán ser financiadas

- **Honorarios para desarrollar actividades específicas relacionadas a la sostenibilidad ambiental;** por ejemplo: manejo de suelo para evitar erosión, monitoreo de biodiversidad, diseño de espacios de valor para desarrollo de biodiversidad, otras prácticas específicas.
- Generación o acceso a **productos del conocimiento específicos.** Por ejemplo, generación de fichas, videos, cartillas de recomendaciones asociado a la propuesta.
- Actividades de **difusión y expansión de prácticas sostenibles.**
- Costos para ejecutar **actividades de validación, medición o reporte.**
- Adquisición de equipos e insumos específicos para la implementación de prácticas sostenibles, en lo posible de uso compartido entre actores del grupo beneficiario. Se excluyen equipos o insumos de uso corriente en la actividad agropecuaria con amplia disponibilidad en el mercado



Aclaraciones

- Los costos usuales de producción, incluyendo la asistencia técnica regular, deberán estar cubiertos por los titulares de las unidades productivas o los grupos, y no recibirán financiamiento por parte del Proyecto URU/21/G31.
- Tampoco serán elegibles costos de funcionamiento de los grupos (salarios, mantenimiento de infraestructura de la sede, combustible, etc.).



Algunos ejemplos

- Acciones orientadas a que los grupos mejoren la cosecha de forraje considerando disponible, remanente, capacidad de rebrote y persistencia radicular, semillazón de especies nativas
- Manejo integrado de bosque nativo,
- Prevención y control estratégico de invasoras,
- Acciones de mejora la conservación de ambientes bajo riesgo de erosión, consideraciones de pendientes, márgenes de cañadas, utilización de vegetación nativa
- Cierre de vertientes y aguadas con foco en conservación de biodiversidad y calidad del agua



Algunos ejemplos

- Protección de costas y barrancas,
- Correcta distribución y acceso al agua
- Acciones que eviten uso de agroquímicos
- Diseño corredores e islas de diversidad biológica
- Diseño de paisaje productivo
- Fertilización variable por ambientes
- Acciones orientadas a promover la biodiversidad del suelo/flora/fauna nativas bajo sistemas productivos



Algunos ejemplos

- Trazado de senderos que minimicen la erosión y el impacto sobre el terreno/flora/fauna
- Mejora de infraestructura/materiales que estén afectando negativamente la biodiversidad/tierra/agua del ecosistema en el que se realiza la actividad. Ej: cambio de luminarias exteriores.
- Mejora en ecosistemas que promuevan diversidad como atractivo turístico



Financiación

- Hasta un máximo de USD 50.000
(máximo tres propuestas aprobadas)
- Hasta un máximo de USD 30.000
(máximo tres propuestas aprobadas)
- Hasta un máximo de USD 7.500 y con un mínimo de USD 3.500
(máximo tres propuestas aprobadas)
- Los montos a solicitar deberán reflejar:
 - la complejidad y ambición de las propuestas;
 - los costos que requiera su implementación;
 - la cantidad de personas y alcance en superficie involucradas en forma directa o indirecta.



Formas de control y desembolso

En la etapa II.

- Deberán identificarse los **resultados esperados** y los **productos necesarios** para alcanzar esos resultados. Para cada producto deberán proponerse **indicadores claros** y verificables con costos razonables en los plazos previstos.
- De acuerdo al plan de desembolso propuesto contra producto se adjudicará una partida inicial.

Formato de presentación de idea

- **¿Cuál es el problema que intentan resolver con su propuesta?** Presente un resumen claro sobre la necesidad en la que actuará el proyecto. Se trata de identificar cuál es el problema, sus causas, cómo afecta la realidad de los y las integrantes de la organización, qué sucedería si no se aborda este problema.
- **¿De qué manera piensan intervenir?** Describan brevemente su propuesta para solucionar el problema planteado, las estrategias a utilizar y cómo piensan llevarlas a cabo.
- **¿Qué pretenden alcanzar al finalizar su intervención?**
- **¿Quiénes participarán activamente en la implementación de su propuesta?**
- **¿Cómo se generó la idea? (a partir de qué personas u organizaciones, cómo se dio el proceso)** Indicar cómo surgió la idea.
- **Presente su organización** Cantidad de integrantes (desagregados por género), objetivos y formas de funcionamiento, distribución de tareas, si se posee local, infraestructura, etc.
- **¿Cuáles son los antecedentes de su organización?** Describa las principales acciones emprendidas, el marco de las mismas y los resultados obtenidos.
- **Personería jurídica/Patrocinante**



Pegar

Cortar Copiar Copiar formato

Portapapeles

Calibri 18 A Aa A

N K S abc X₂ X² A ab A

Fuente

¶ Párrafo

AaBbCcL AaBbCcL AaBt AaBbC AaB AaBbCcL AaBbCcL

Normal Sin espa... Título 1 Título 2 Puesto Énfasis sutil Énfasis

Estilos

Buscar Reemplazar Seleccionar

Edición



Idea de propuesta

Con la presentación del siguiente formulario se aceptan las bases de la convocatoria disponibles en el siguiente link: <https://www.gub.uy/ministerio-ambiente/conservacionbiodiversidadytierra>

SOBRE LA PROPUESTA

NOMBRE DEL PROYECTO (debe reflejar la naturaleza de la propuesta, debe tener un mensaje claro de lo que se trata y la ubicación donde se encuentra)

Zona de intervención de la propuesta (ver en las bases, tiene que ser implementada en al menos una de estas zonas: Quebradas del Norte, Sierras del Este, Lagunas Costeras y/o Cuenca del Santa Lucía)

Ubicación de la propuesta (Departamentos, paisaje asociado, localidad):

Duración de la propuesta (en meses; mínimo 18 meses, hasta 24 meses):

Monto solicitado:

Líneas temáticas¹ (marcar con una cruz la línea temática en la que se enmarca la propuesta):

Producción sostenible	Conservación o mejora de hábitats naturales bajo producción (incluye restauración)	<input type="checkbox"/>
	Disminución de impactos ambientales de las actividades productivas en áreas transformadas (agricultura, forestación, otras)	<input type="checkbox"/>
	Otras líneas (describir)	<input type="checkbox"/>
Ecoturismo/turismo rural	Disminución de impactos ambientales (actuales o potenciales) de las actividades (transformación o deterioro de áreas naturales, urbanizaciones/construcciones, otras)	<input type="checkbox"/>
	Otras líneas (describir)	<input type="checkbox"/>

SOBRE LA IDEA PROPUESTA

Completar dentro de los recuadros de acuerdo a la extensión de cada uno.

¿Cuál es el problema que intentan resolver con su propuesta?

Presente un resumen claro sobre la necesidad en la que actuará el proyecto. Se trata de identificar cuál es el problema, sus causas, cómo afecta la realidad de los y las integrantes de la organización, qué sucedería si no se aborda este problema.

Máximo 300 palabras

¿De qué manera piensan intervenir?

Describan brevemente su propuesta para solucionar el problema planteado, las estrategias a utilizar y cómo piensan llevarlas a cabo.

Máximo 400 palabras

¿Qué pretenden alcanzar al finalizar su intervención?

Máximo 200 palabras

Próximos pasos

- Proceso competitivo
 1. Presentación de ideas - **20 de noviembre**
 2. Pre-selección - Diciembre
 3. Redacción de proyecto de ideas seleccionadas – Enero/Febrero
 4. Selección
 5. Adjudicación -Marzo

GRACIAS!



Ministerio
de Ambiente



auci
AGENCIA URUGUAYA
DE COOPERACIÓN
INTERNACIONAL

