

# CUENCA ALTA RIO NEGRO

# CUENCA RÍO TACUAREMBÓ

---

DINAGUA REGIONAL RÍO BRANCO - TACUAREMBÓ

2 DE AGOSTO DE 2023



Ministerio  
**de Ambiente**

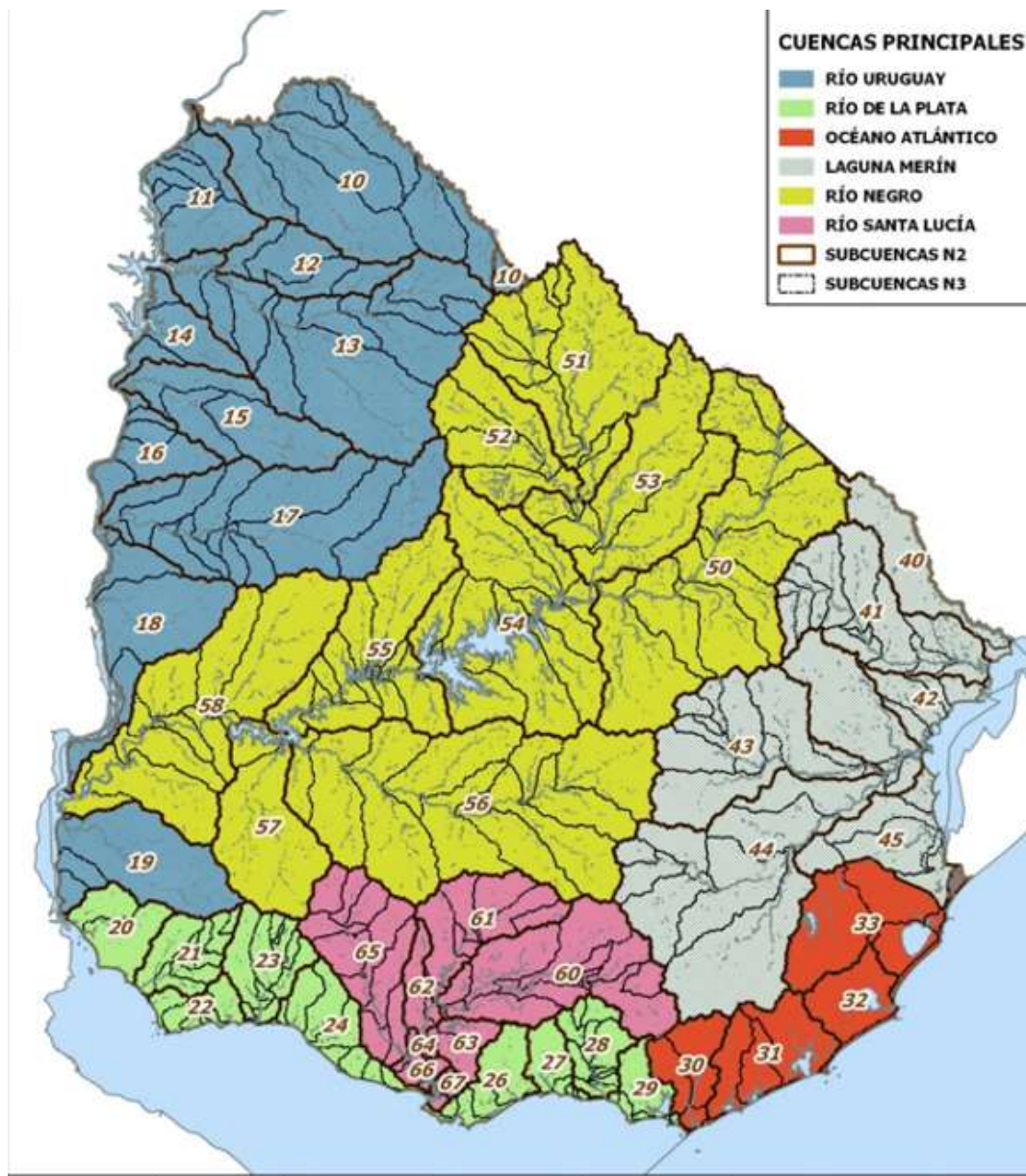

# Regionales



# CUENCA ALTA DEL RÍO NEGRO

SUBCUENCA 50

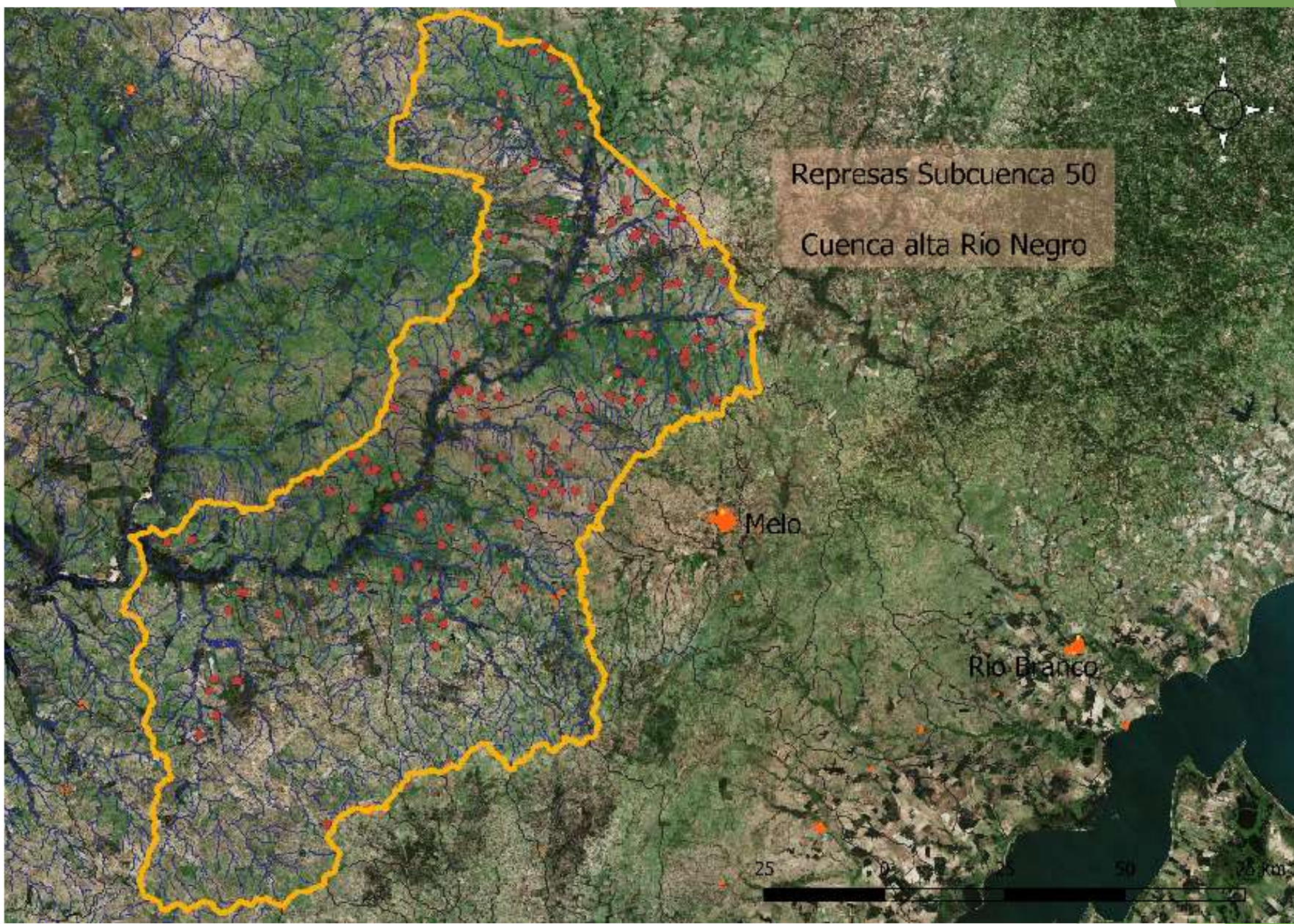

Un total de 179 embalses de los cuales:

- 124 son para riego de cultivos de arroz
- 17 para riego de otros cultivos
- 16 para abrevadero de ganado
- 22 no están en uso

**Total potencial embalsado: 464 hm<sup>3</sup>**

# Tomás otorgadas y en trámite en subcuenca 50

Titular	Curso Utilizado	Padrón	Departamento	Vencimiento	Hás.	Vol m3	Caudal l/s	Uso
Sarmiento Vera	Aº Hospital	10905	Rivera	tramite	45	585.000	81	Arroz
Sarmiento Vera	Río Negro	10906	Rivera	tramite	60	780.000	108	Arroz
Codastor S.A.	Aº Fraile Muerto	15203	Cerro Largo	tramite	100 y 64 praderas	1.472.000	202	Arroz y pasturas
Gonzalez Fabián	Aº Fraile Muerto	11255	Cerro Largo	tramite	200	2.600.000	340	Arroz
Ortiz Diego	Aº Fraile Muerto	156	Cerro Largo	tramite	200	2.600.000	340	Arroz
Crossa Mauricio	Aº Pablo Páez	12404	Cerro Largo	30/6/2023	200	3.000.000	270	Arroz
Dinámica S.A.	Aº Pablo Páez	637	Cerro Largo	30/6/2026		25	2,4	Feed lot
O.S.E.-Fraile Muerto	Aº Fraile Muerto	Fiscal	Cerro Largo	30/6/2096		142.000	6	Consumo Humano

**Tomás otorgado actual**

**1349,4**

RICEMILL SRL	Aº Sauce	116	Cerro Largo	30/06/2021	llenado represa	2.326.000	220	extraccion 01/abril a 30/octubre
Pinamont S.A.	Cda. Sarandí	11860	Cerro Largo	30/6/2025	llenado represa	1,120,500	130	extraccion 01/abril a 30/octubre

Se ha otorgado o están en proceso de trámite de obtención de permiso 8 tomas por un caudal de 1.349,4 l/s.

Existen además 2 tomas de invierno para llenado de embalses.

La superficie de la cuenca es de 11.400 km<sup>2</sup>.

El máximo caudal otorgado en esta subcuenca se efectuó en la zafra 1998 - 1999 con 5.539 l/s.



# CUENCA DEL RÍO TACUAREMBÓ

SUBCUENCAS 51, 52 y 53

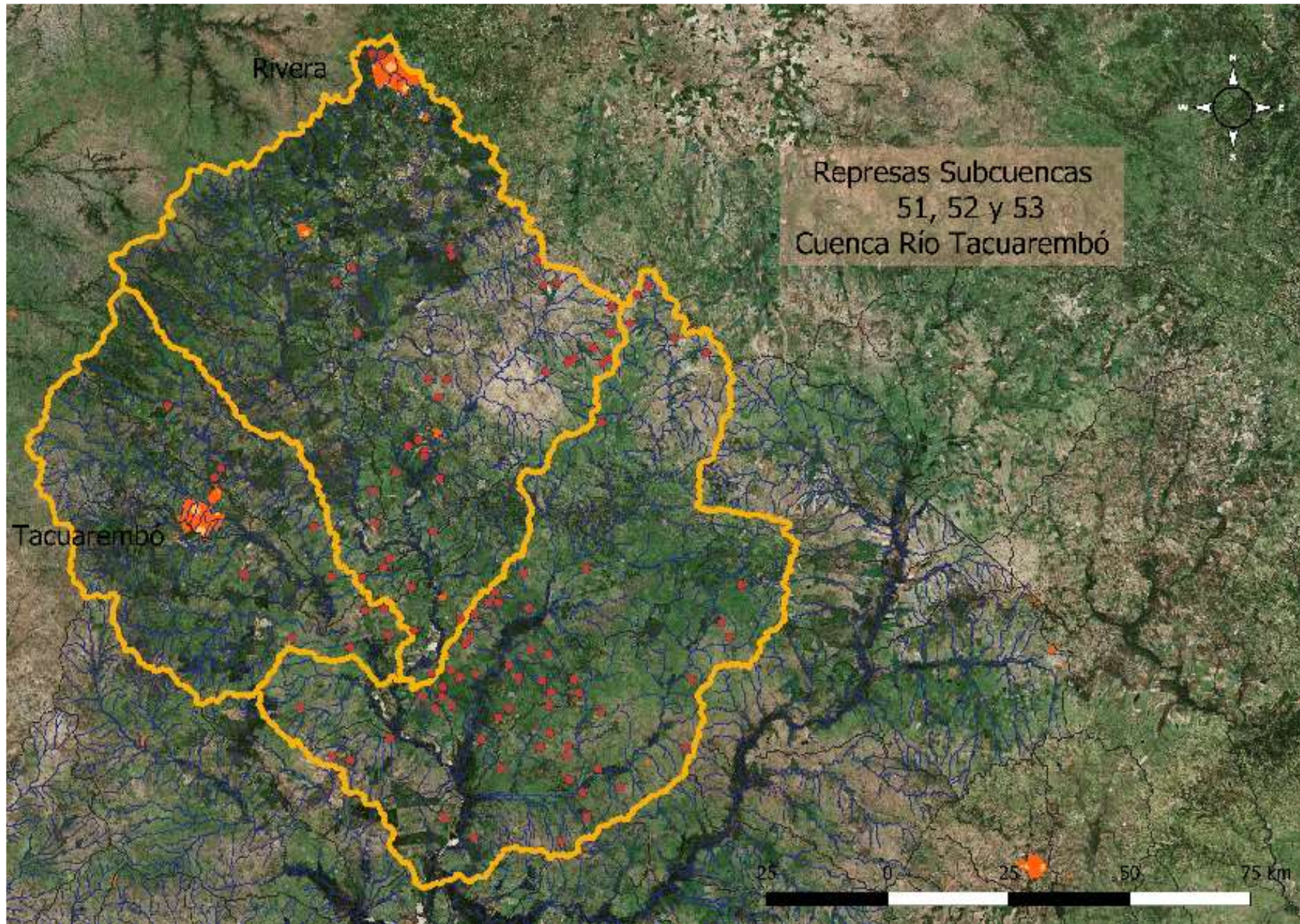

Un total de 111 embalses de los cuales: 71 son para riego de cultivos de arroz  
2 para riego de otros cultivos  
17 para abrevadero de ganado  
7 para control de incendios  
4 recreación y turismo y otros usos  
8 no están en uso

**Total potencial embalsado: 262 hm<sup>3</sup>**



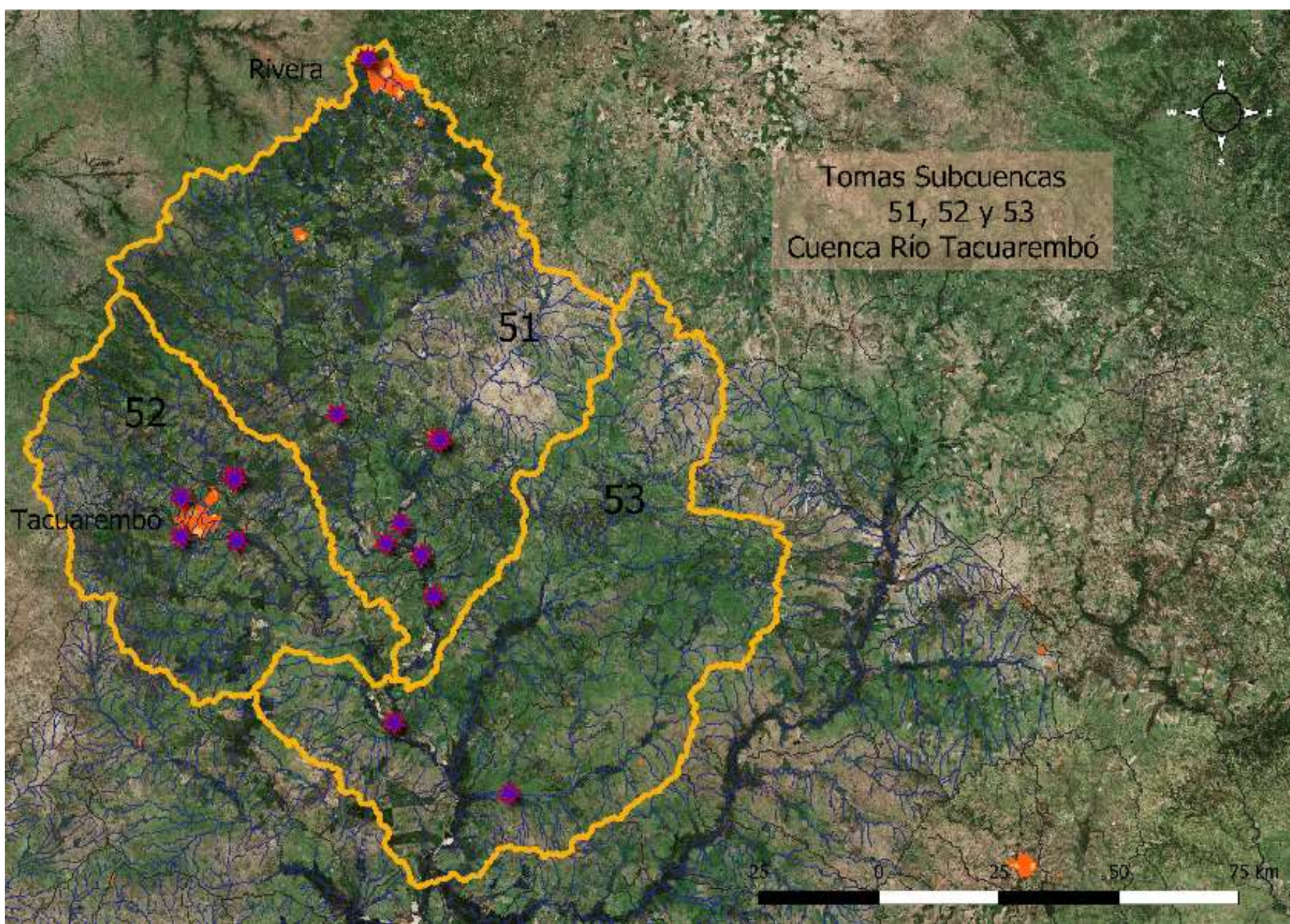

Se ha otorgado o están en proceso de trámite de obtención de permiso 19 tomas por un caudal de 5.456 l/s.

Subcuenca 51	Subcuenca 52	Subcuenca 53	Total
6.804 km <sup>2</sup>	3.494 km <sup>2</sup>	5.975 km <sup>2</sup>	16.273 km <sup>2</sup>

El máximo caudal otorgado en esta subcuenca se efectuó en la zafra 1998 - 1999 con 8.600 l/s.

MUCHAS GRACIAS



Ministerio  
**de Ambiente**

