



Restauración costera y adaptación al Cambio Climático en Punta del Diablo

Período 2017-2020

Técnicos: Inti Carro (Dirección Cambio Climático)

Carolina Segura (Departamento de Gestión Costera y Marina/DINAMA)

Enfoque Adaptación basada en Ecosistemas



Articulación

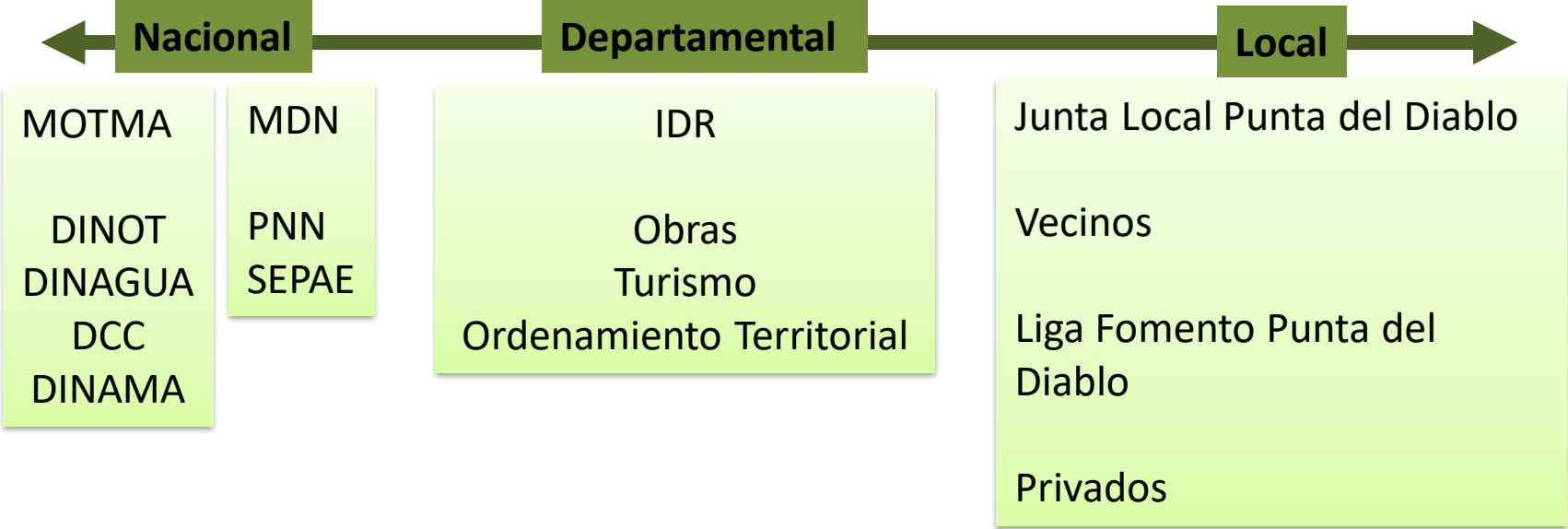

Diagnóstico general



Identificación de impactos

Humidificación de playa del Rivero



Identificación de impactos

Erosión de calles por descargas pluviales y
arrastre de balasto a la playa



Adaptación basada en ecosistemas y el uso sustentable de servicios ecosistémicos de nuestra costa



Recuperar calidad de las playas

Recuperación de 2000 metros playa El Rivero, Playa Grande y La Viuda

Más de **5000 m³** de arena captado en 2019



Ordenamiento de usos

10 carteles de señalética







**Está prohibida y sancionada
la circulación de todo tipo de vehículo
en zonas de playa y anteplaya:**

las multas alcanzan un valor de 25UR
según lo establecido en la ley N° 16.736 / 1996 en su artículo 452,
y Decreto 100/91 en su artículo 129.



POR DENUNCIAS LLAME AL 106

 **COLONIA**

500 metros lineales de vallado



Plantación con especies nativas

Se plantaron:

1000 ejemplares de herbáceas costeras en Playa El Ribero

1000 ejemplares de herbáceas costeras en Playa La Viuda (junio 2020)



Aumentar la resiliencia de población y ecosistemas costeros ante el cambio climático



Escala paisaje



Sistemas de drenaje urbano-costero enfocados a la preservación de la calidad de las playas



Comunicación y difusión

YouTube MX

punta del diablo mvotma



Recuperación del ecosistema costero y Adaptación al Cambio Climático
Actividad de regeneración de dunas
Punta del Diablo (Rocha)
2017

Restauración del Ecosistema Costero y Adaptación al Cambio Climático, Punta del Diablo '17-16.01.2018

1793 visualizaciones • 16 ene. 2018

24 0 COMPARTIR GUARDAR ...

DUNAS EN RECUPERACIÓN

Evita los daños a las dunas y su vegetación,
transita por los accesos habilitados

¡Cuidemos la playa juntos!

ANTES



Sistema dunar degradado

DESPUES



Vegetación costera

Cercas captoras de arena

Proceso de generación de dunas con cercas captoras de arena

 **PROHIBIDO CIRCULAR CON VEHICULOS**
Ley 19.535 Art. 171



 **MVOTMA**
Ministerio de Vivienda
Ordenamiento Territorial
y Medio Ambiente

 **GOBIERNO DE ROCHA**

Junta Local
Punta del Diablo

 **PPD**

Vecinos
Punta del Diablo

Muchas gracias

Carolina Segura

Departamento de Gestión Costera y Marina

carolina.segura@mvotma.gub.uy / dgcm@mvotma.gub.uy

www.mvotma.gub.uy