

CANELONES



Viv. afectada actual	Fracc. afectado actual	Afectación CC
4	14	17

- Sin afectación
- Padrón afectado por E10
- Padrón afectado por E1
- Vivienda afectada por E1

CANELONES

Ciudad de la Costa

Localidad	Viv. afectada actual	Fracc. afectado actual	Afectación CC	Comentarios
Barra De Carrasco	-	SI	SI	No considera modelación del Arroyo Carrasco. Existen estudios hidrológicos hidráulicos para otros cursos de agua.
Parque Carrasco	-	-	SI	
Shangrila	-	SI	SI	
San Jose De Carrasco	-	SI	SI	
El Pinar	SI	SI	SI	No considera modelación del Arroyo Pando
Ciudad De La Costa	-	-	-	

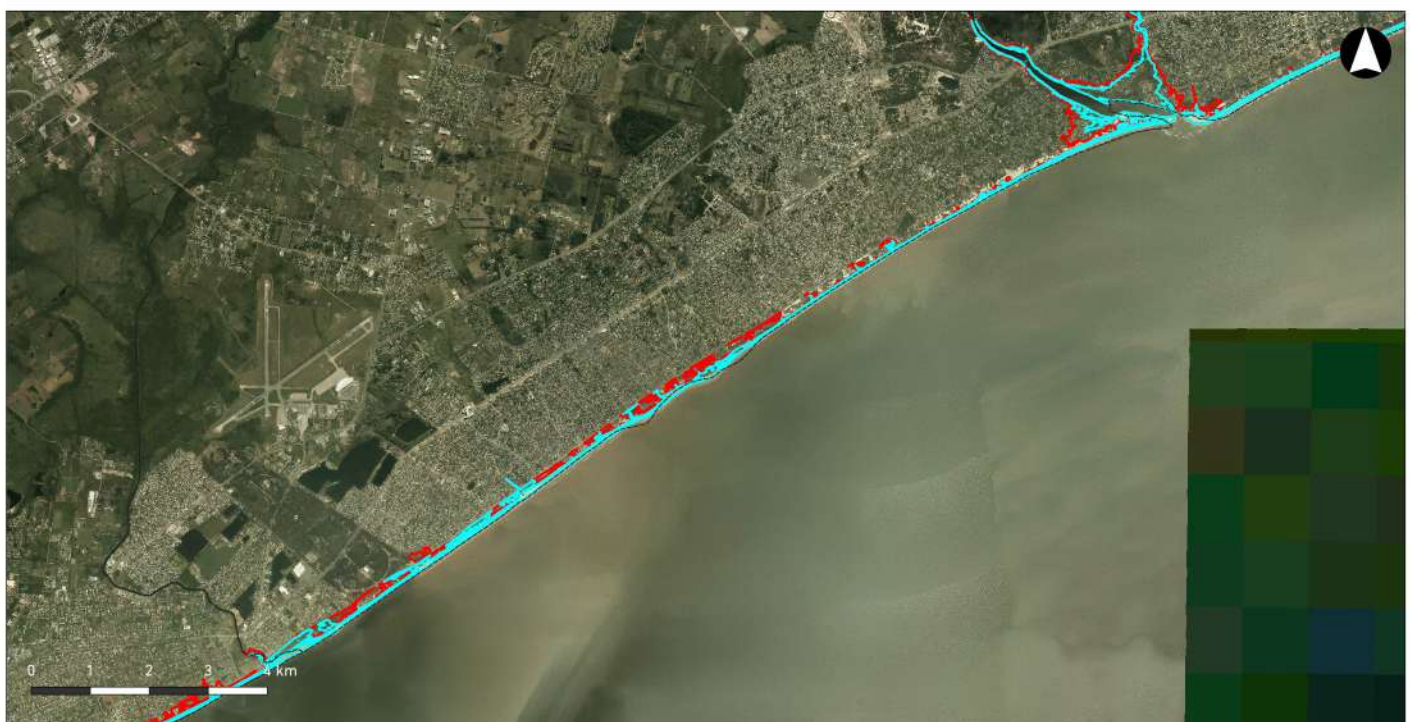

CANELONES

Ciudad De La Costa

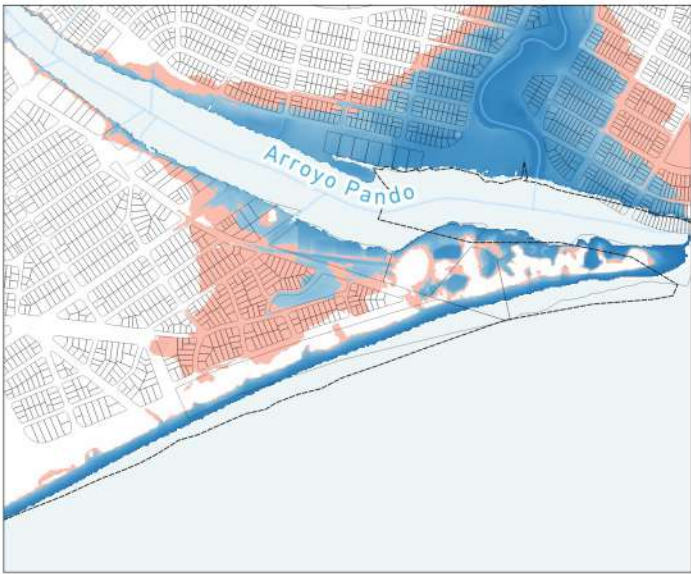

CANELONES

Neptunia

Localidad	Viv. afectada actual	Fracc. afectado actual	Afectación CC	Comentarios
Neptunia	SI	SI	SI	No considera modelación de Arroyo Pando ni Arroyo Tropa Vieja.

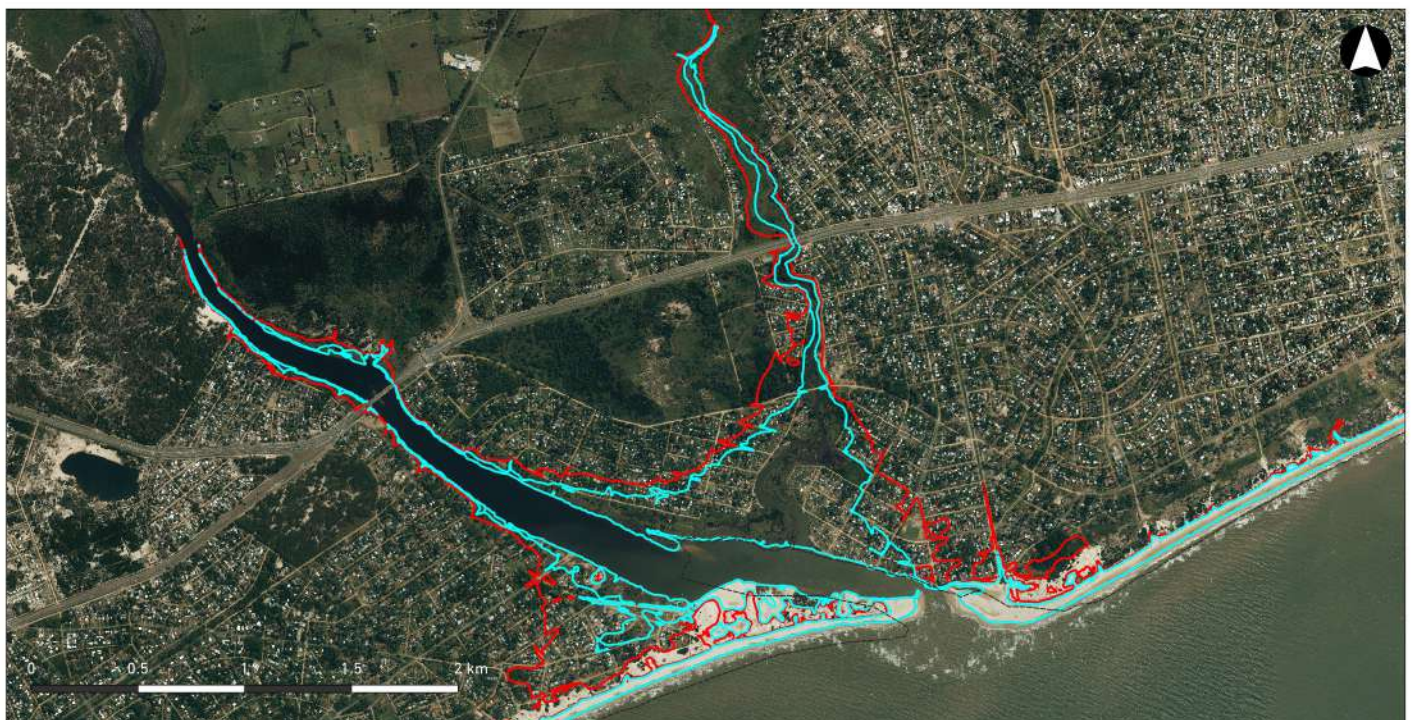
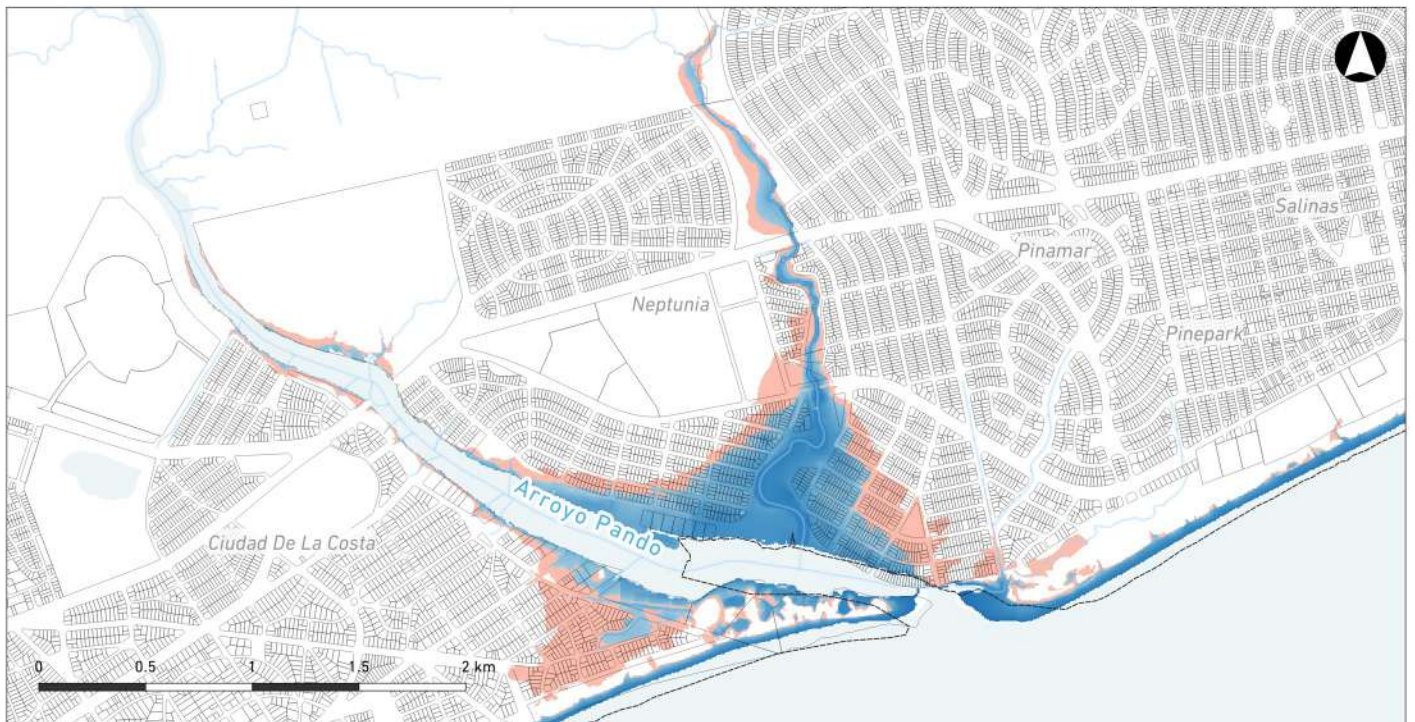

CANELONES

Pinamar, Pinepark, Salinas, Marindia, Fortín de Santa Rosa

Localidad	Viv. afectada actual	Fracc. afectado actual	Afectación CC	Comentarios
Marindia	-	-	-	No se considera modelación de cañadas.
Salinas	-	SI	SI	No se considera modelación de cañadas.
Pinamar	-	-	SI	No se considera modelación de cañadas.
Fortin De Santa Rosa	-	SI	SI	No se considera modelación de cañadas.
Pinepark	-	-	-	No se considera modelación de cañadas.

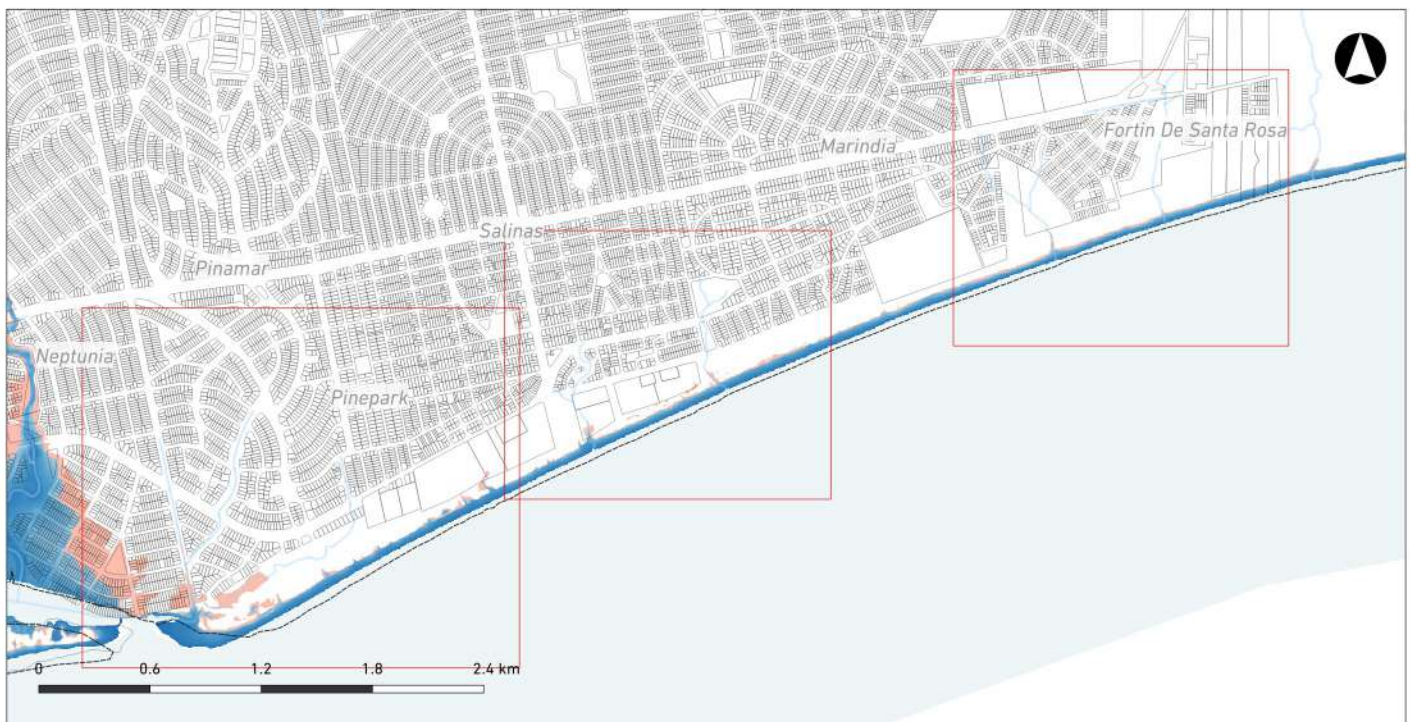

CANELONES

Pinamar, Pinepark, Salinas, Marindia, Fortín De Santa Rosa

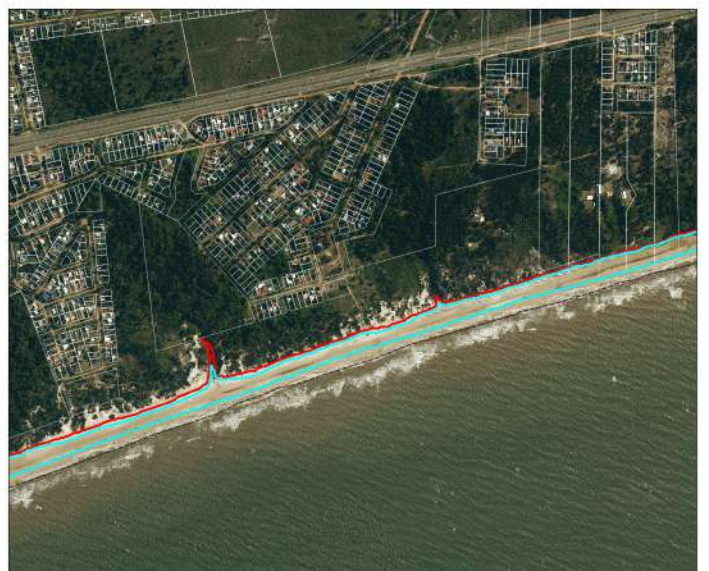
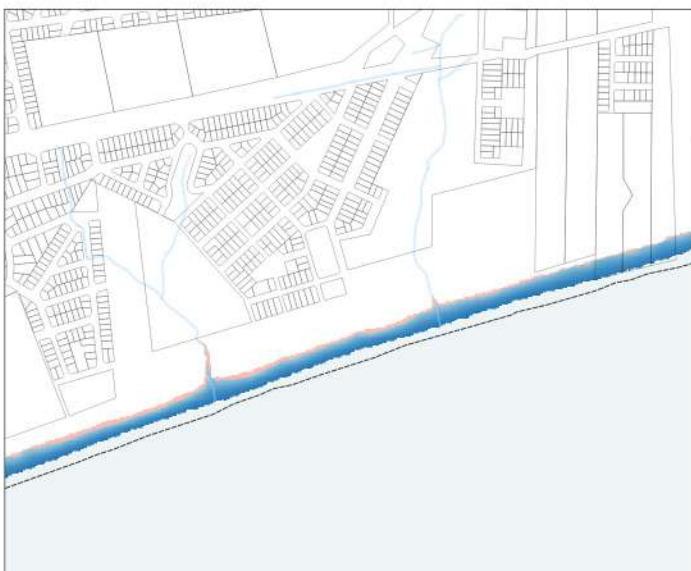

CANELONES

Atlántida, Las Toscas, Parque del Plata

Localidad	Viv. afectada actual	Fracc. afectado actual	Afectación CC	Comentarios
Las Toscas	-	-	-	
Parque Del Plata	-	-	-	No se considera modelación de Arroyo Solís Chico.
Atlantida	-	SI	SI	No se considera modelación de cañadas.



CANELONES

La Floresta, Costa Azul, Bello Horizonte

Localidad	Viv. afectada actual	Fracc. afectado actual	Afectación CC	Comentarios
Costa Azul	-	SI	SI	No considera modelación de Arroyo Sarandí.
Bello Horizonte	-	-	-	No considera modelación de cañadas.
La Floresta	-	SI	SI	No considera modelación del Arroyo Sarandí, ni Arroyo Solís Chico. Erosión barrancas.

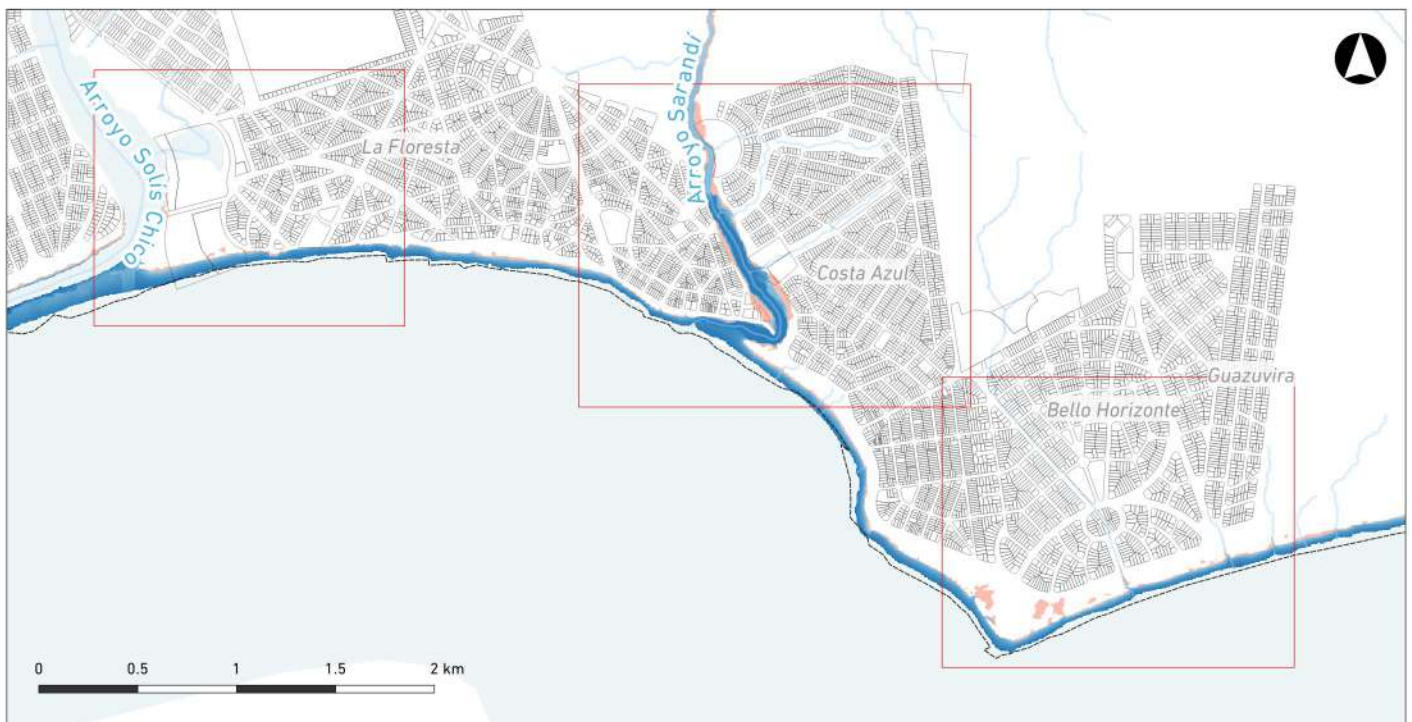

CANELONES

La Floresta, Costa Azul, Bello Horizonte

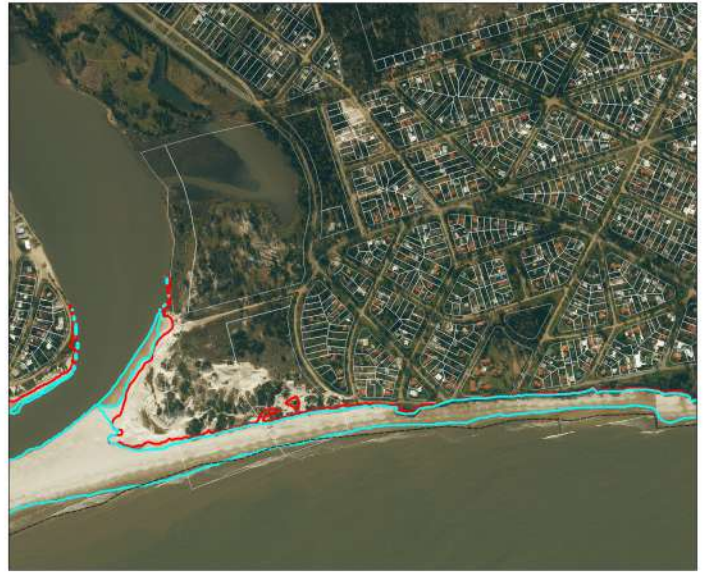
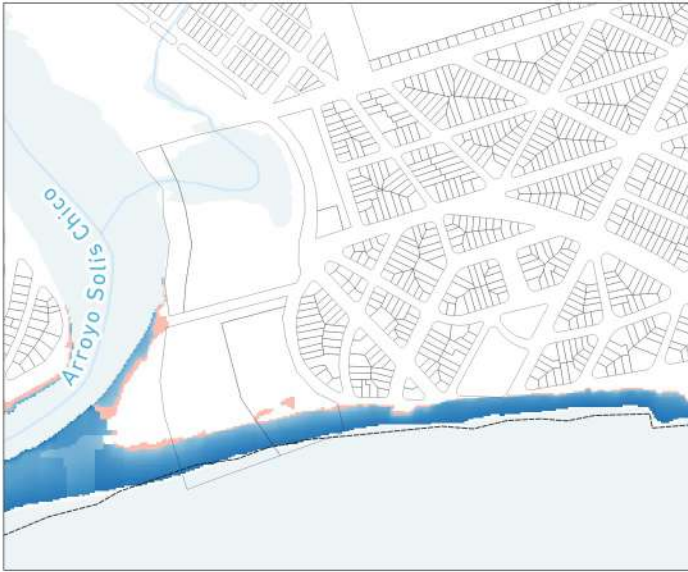

CANELONES

Guazuvirá, San Luis

Localidad	Viv. afectada actual	Fracc. afectado actual	Afectación CC	Comentarios
San Luis	-	SI	SI	No considera modelación de Arroyo del Bagre, ni de cañadas.
Guazuvira	-	SI	SI	No considera modelación de cañadas.

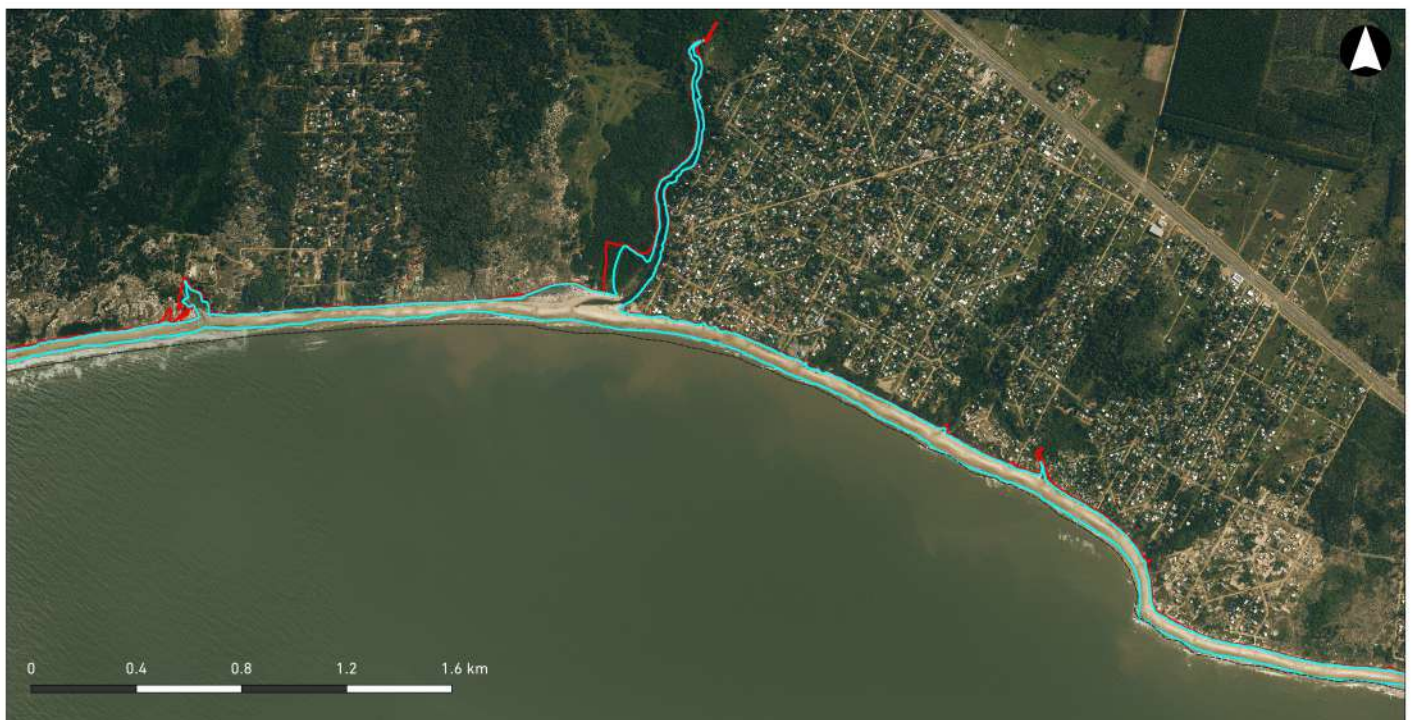
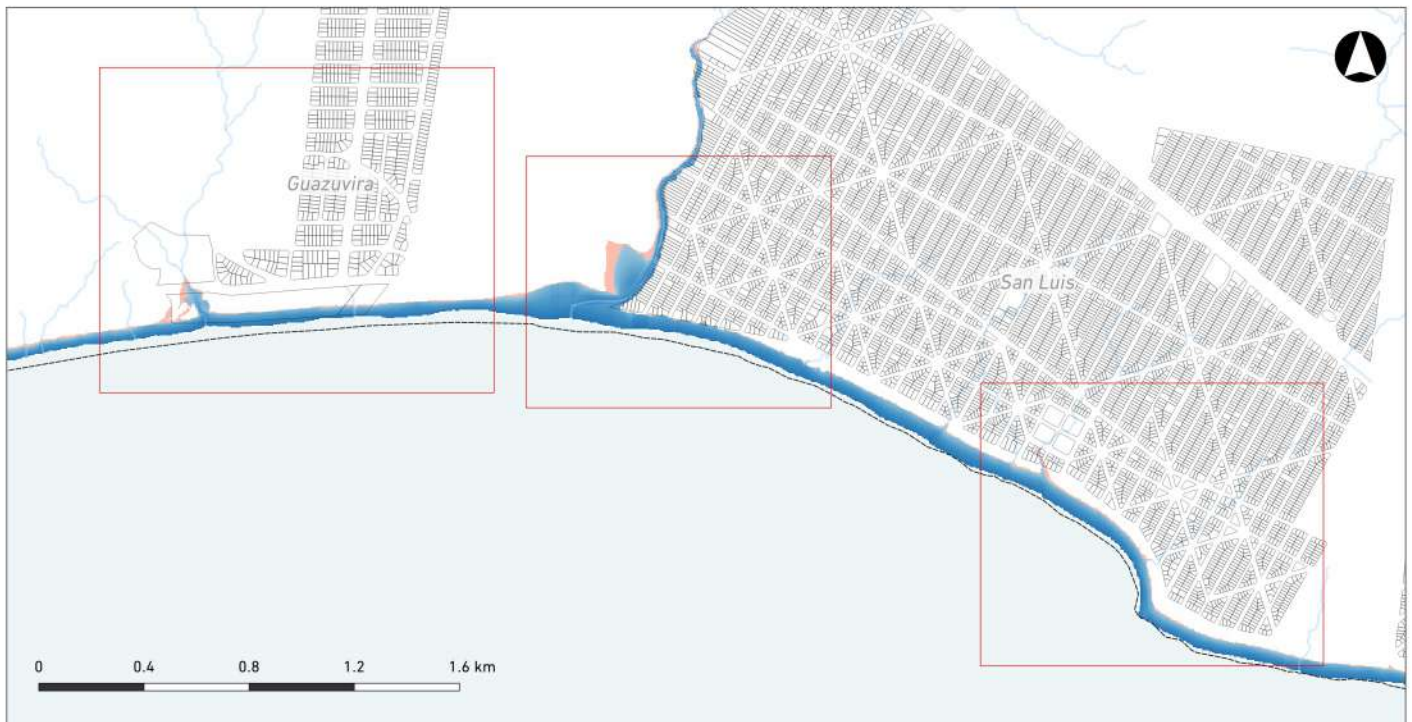

CANELONES

Guazuvirá, San Luis

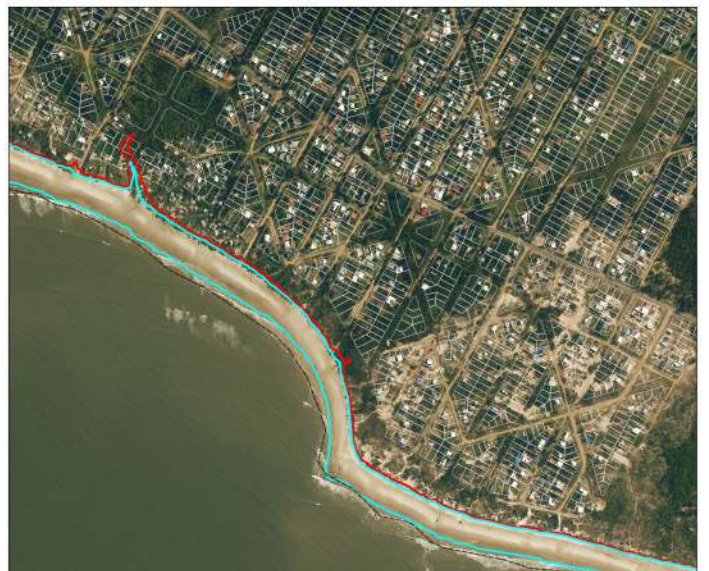
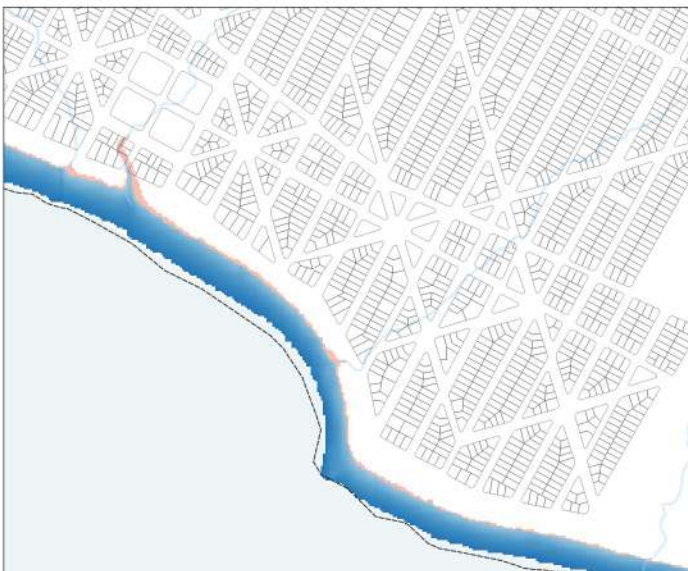

CANELONES

Los Titanes, La Tuna, Araminda, Santa Lucía del Este

Localidad	Viv. afectada actual	Fracc. afectado actual	Afectación CC	Comentarios
Araminda	-	-	-	No considera modelación de Arroyo La Tuna.
Los Titanes	-	-	-	
La Tuna	SI	SI	SI	No considera modelación de Arroyo La Tuna.
Santa Lucía Del Este	-	-	-	No considera modelación de cañadas, ni Arroyo de la Coronilla.

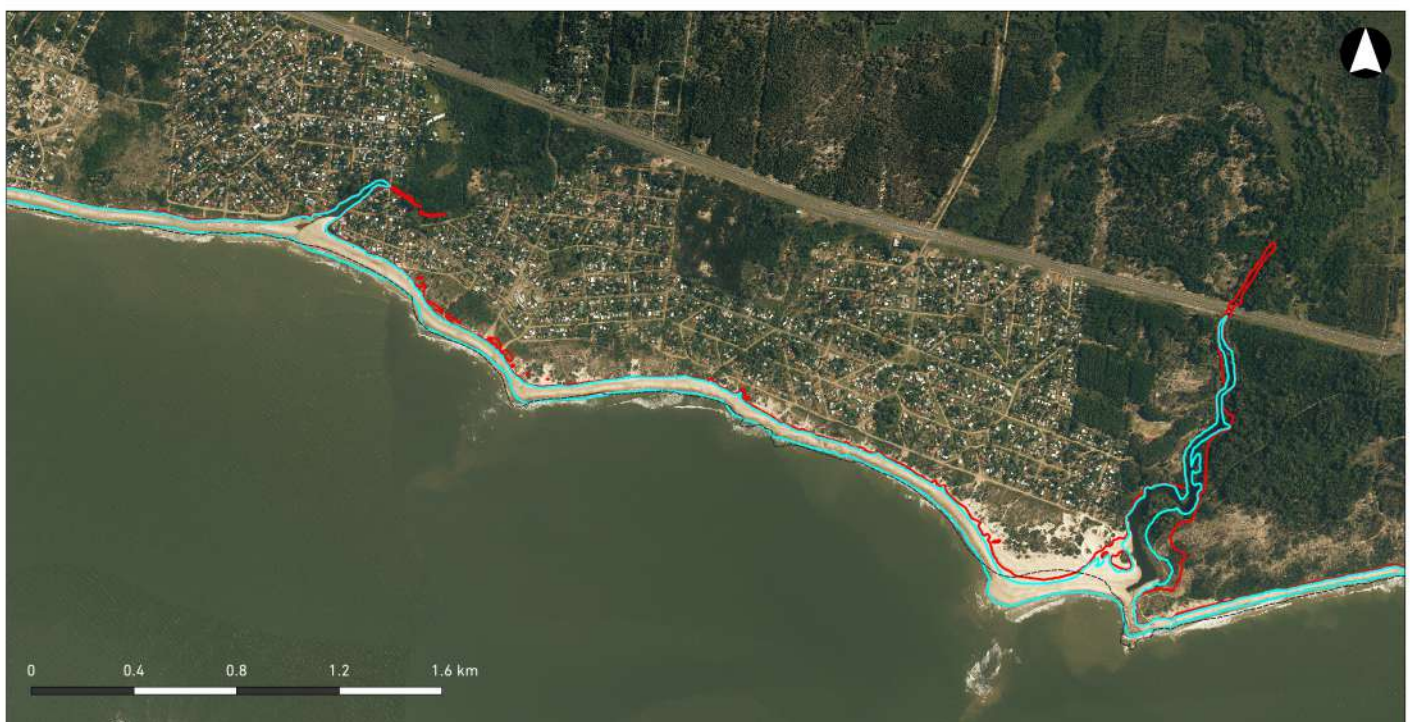
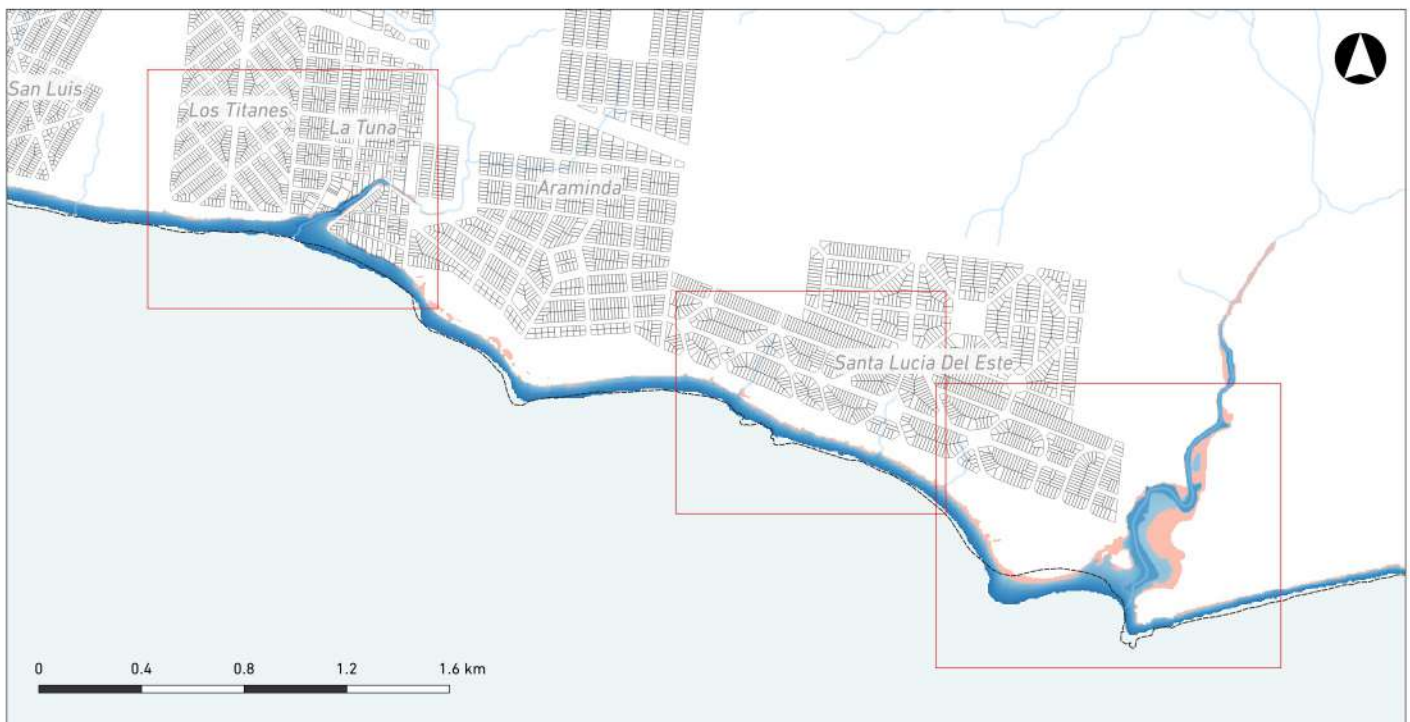

CANELONES

Los Titanes, La Tuna, Araminda, Santa Lucía Del Este



CANELONES

Biarritz, Cuchilla Alta, Santa Ana, Balneario Argentino

Localidad	Viv. afectada actual	Fracc. afectado actual	Afectación CC	Comentarios
Balneario Argentino	-	-	-	
Santa Ana	-	-	SI	No considera modelación de cañadas.
Cuchilla Alta	-	-	-	
Biarritz	-	-	-	

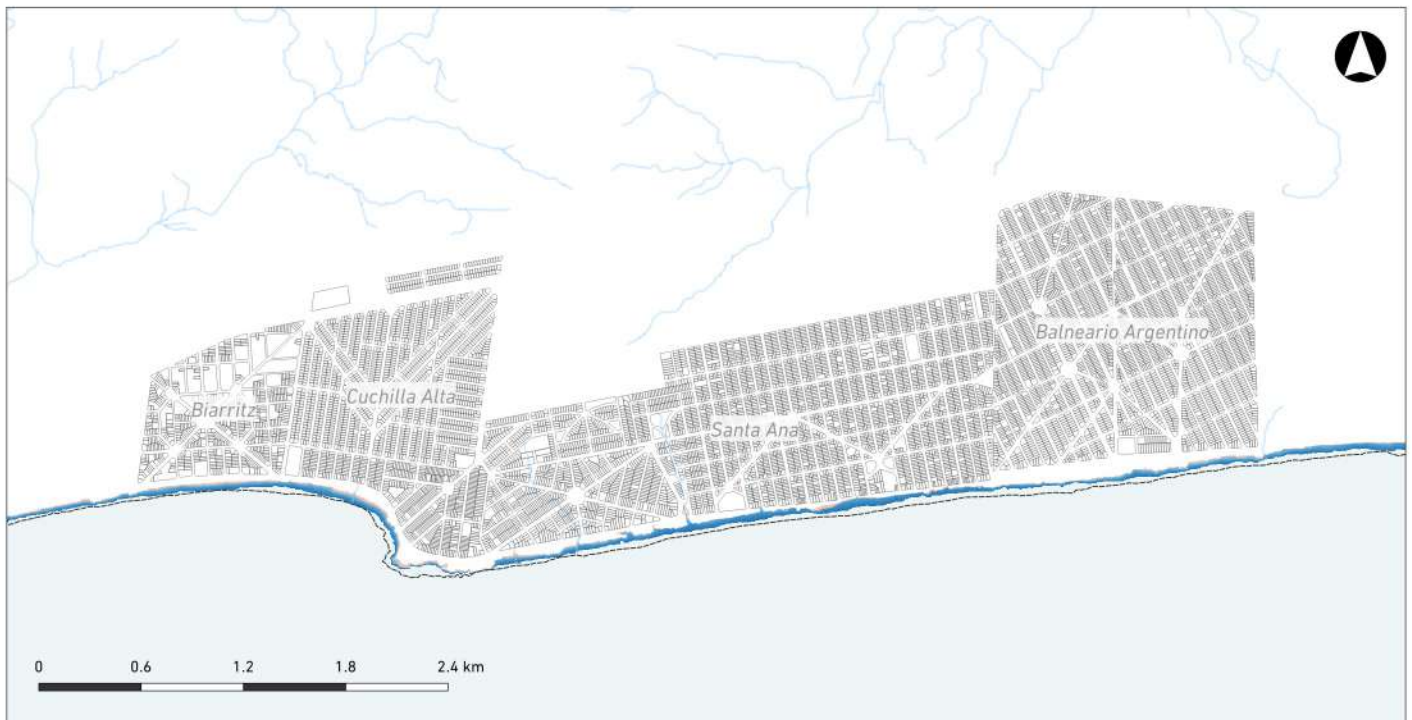

CANELONES

Jaureguiberry

Localidad	Viv. afectada actual	Fracc. afectado actual	Afectación CC	Comentarios
Jaureguiberry	SI	SI	SI	No considera modelación de Arroyo Solís Grande.

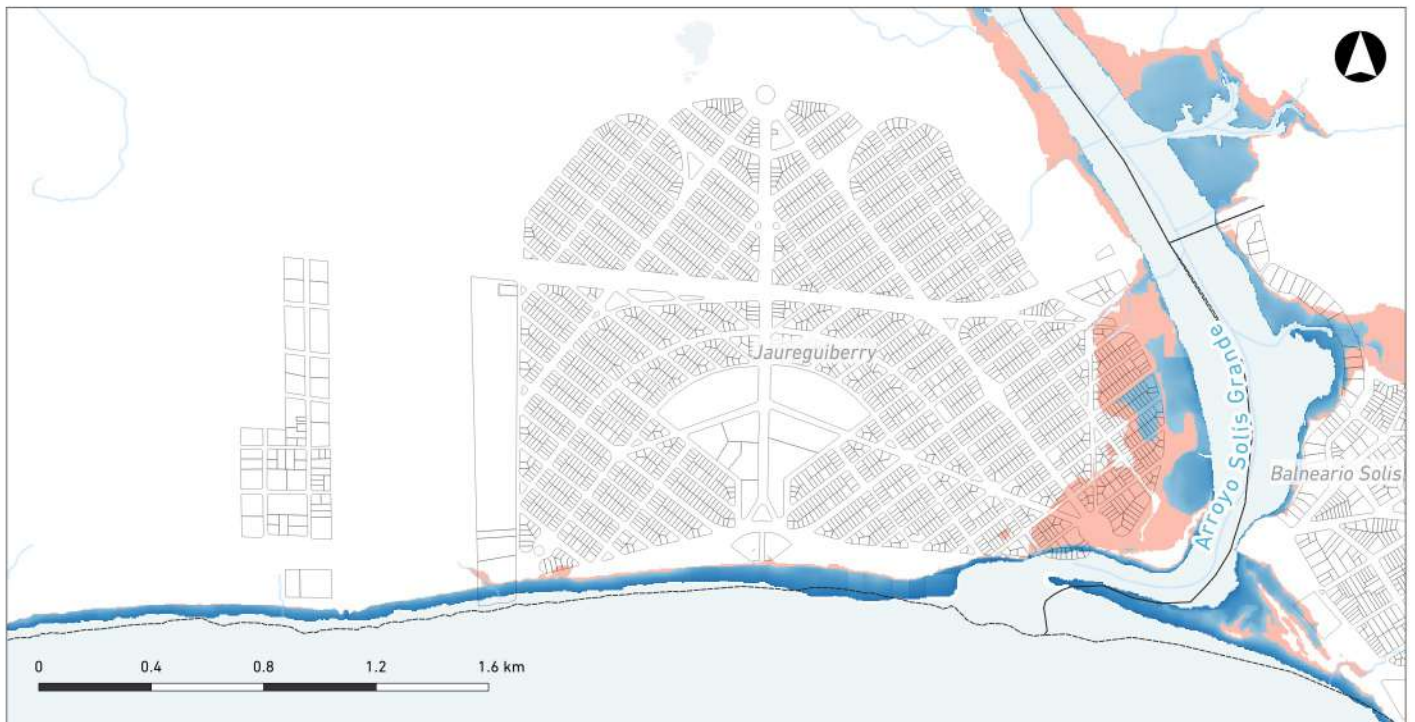

MALDONADO



Viv. afectada actual	Fracc. afectado actual	Afectación CC
7	20	25

- Sin afectación
- Padrón afectado por E10
- Padrón afectado por E1
- Vivienda afectada por E1

MALDONADO

Balneario Solís

Localidad	Viv. afectada actual	Fracc. afectado actual	Afectación CC	Comentarios
Balneario Solís	-	SI	SI	No considera modelación de Arroyo Solís Grande, ni Cañada de las Espinas.

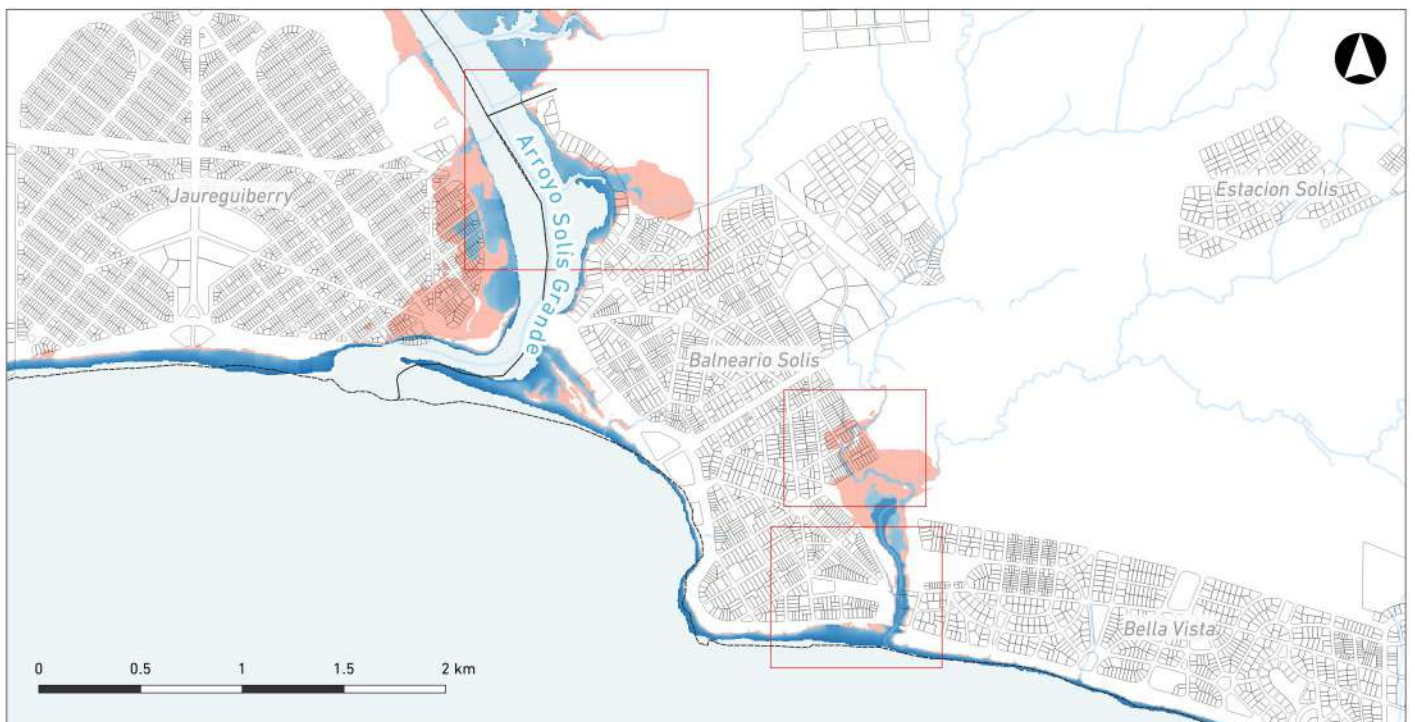

MALDONADO

Balneario Solís



MALDONADO

Bella Vista, Las Flores

Localidad	Viv. afectada actual	Fracc. afectado actual	Afectación CC	Comentarios
Las Flores	SI	SI	SI	No considera modelación de Arroyo de las Flores, ni Arroyo de las Tarariras.
Bella Vista	-	SI	SI	No considera modelación de Arroyo de las Flores, ni Cañada de las Espinas.

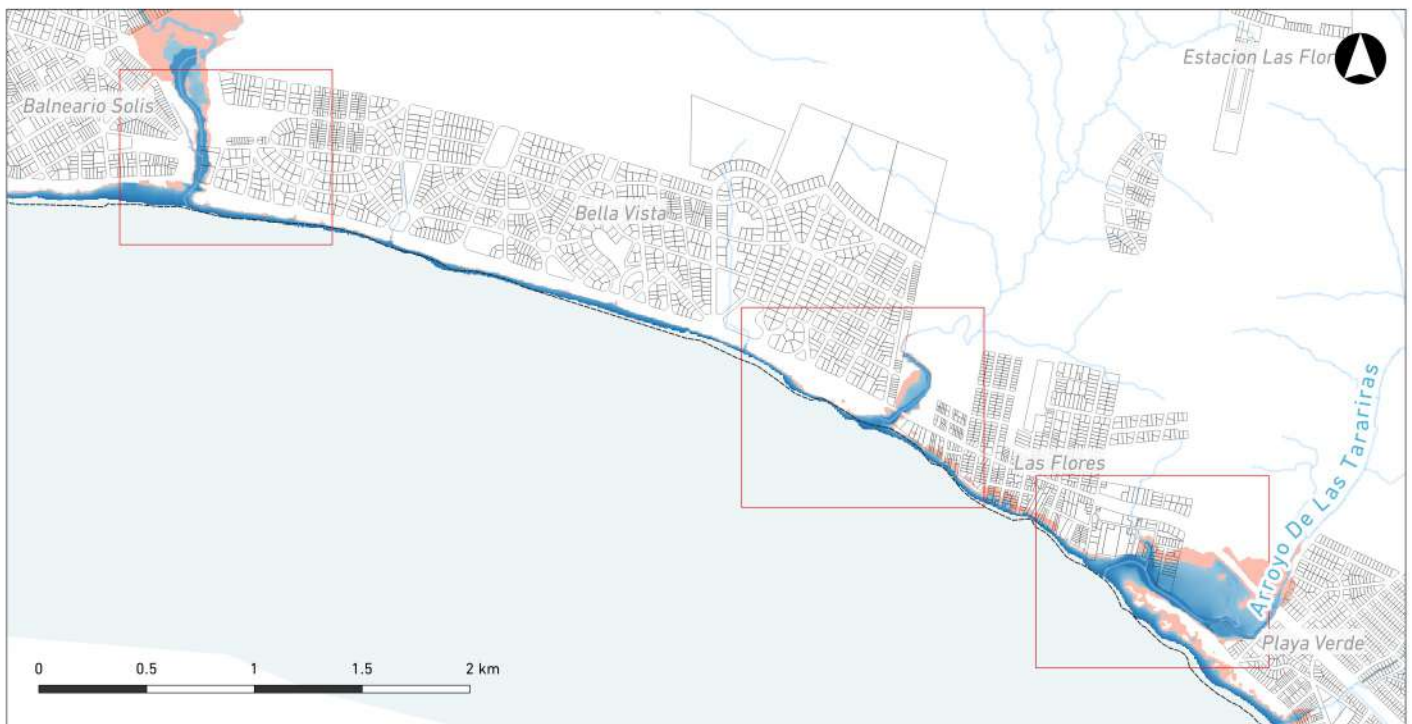

MALDONADO

Bella Vista, Las Flores



MALDONADO

Playa Verde, Playa Hermosa

Localidad	Viv. afectada actual	Fracc. afectado actual	Afectación CC	Comentarios
Playa Verde	SI	SI	SI	No considera modelación de Arroyo de las Tarariras, ni otras cañadas.
Playa Hermosa	-	SI	SI	No considera modelación de cañadas.



MALDONADO

Playa Verde, Playa Hermosa

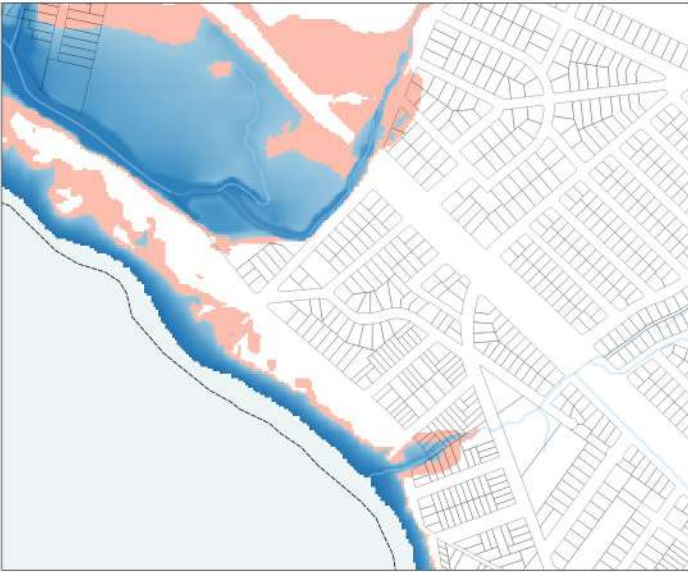

MALDONADO

Playa Grande

Localidad	Viv. afectada actual	Fracc. afectado actual	Afectación CC	Comentarios
Playa Grande	SI	SI	SI	No considera modelación de cañadas.

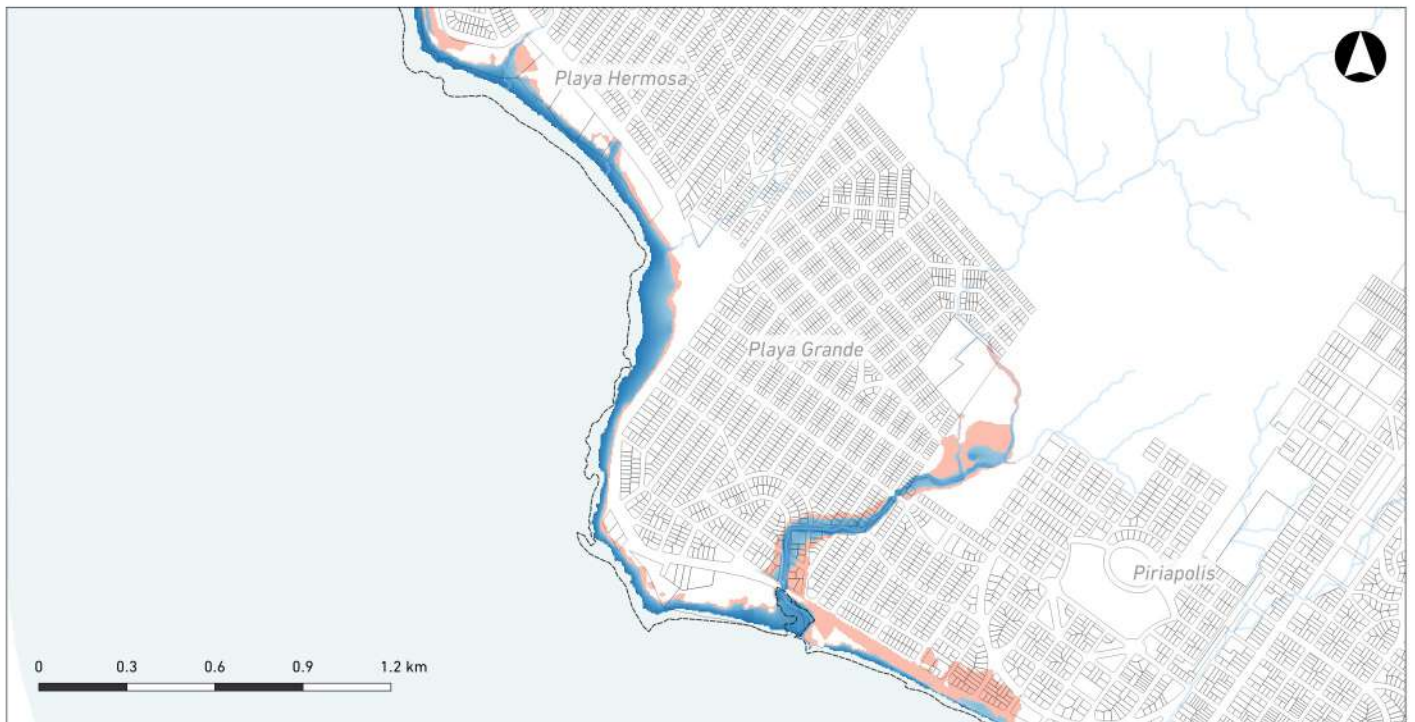

MALDONADO

Piriápolis

Localidad	Viv. afectada actual	Fracc. afectado actual	Afectación CC	Comentarios
Piriapolis	-	-	SI	No considera modelación de Arroyo de la Cascada ni otras cañadas.

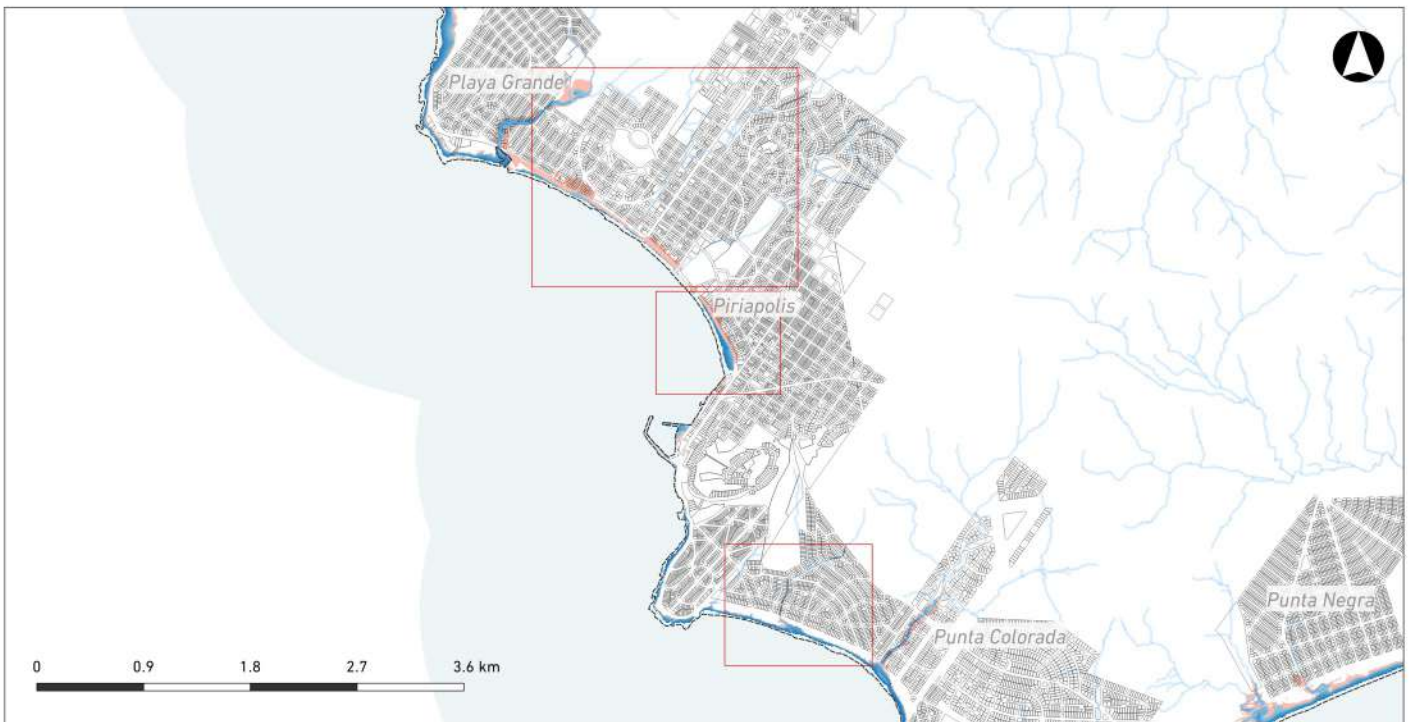

MALDONADO

Piriápolis

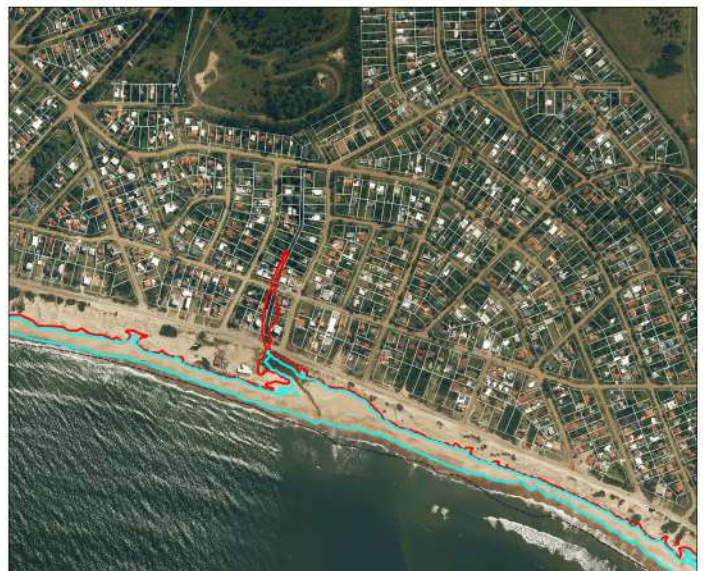
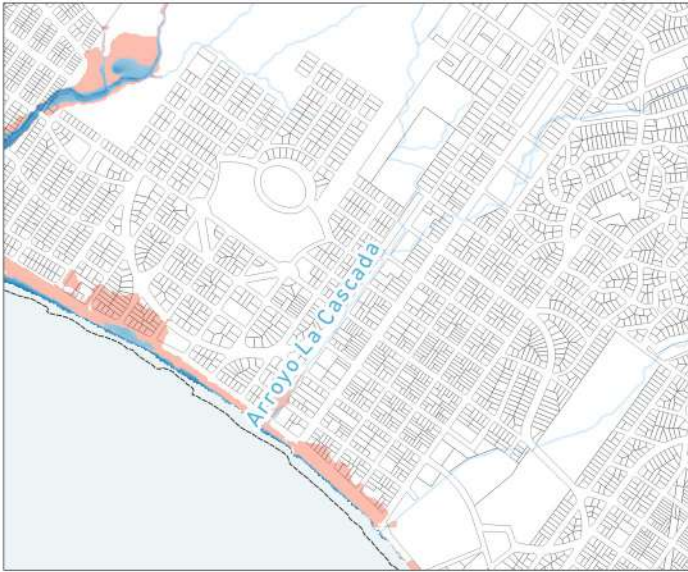

MALDONADO

Punta Colorada

Localidad	Viv. afectada actual	Fracc. afectado actual	Afectación CC	Comentarios
Punta Colorada	SI	SI	SI	No considera modelación de cañadas.



MALDONADO

Punta Negra

Localidad	Viv. afectada actual	Fracc. afectado actual	Afectación CC	Comentarios
Punta Negra	-	SI	SI	No considera modelación de cañadas.

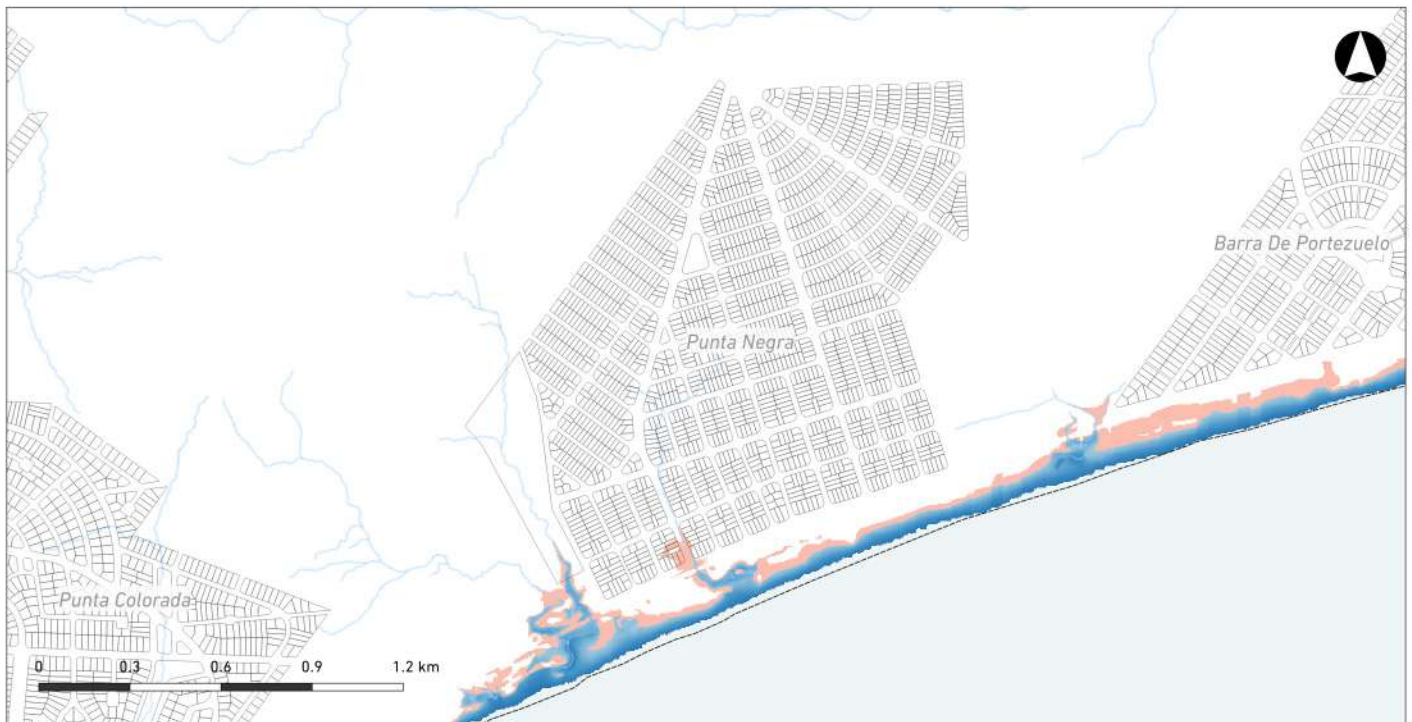

MALDONADO

Barra de Portezuelo

Localidad	Viv. afectada actual	Fracc. afectado actual	Afectación CC	Comentarios
Barra De Portezuelo	-	SI	SI	No considera modelación de Arroyo de la Barra Falsa.



MALDONADO

Sauce de Portezuelo

Localidad	Viv. afectada actual	Fracc. afectado actual	Afectación CC	Comentarios
Sauce De Portezuelo	-	-	-	

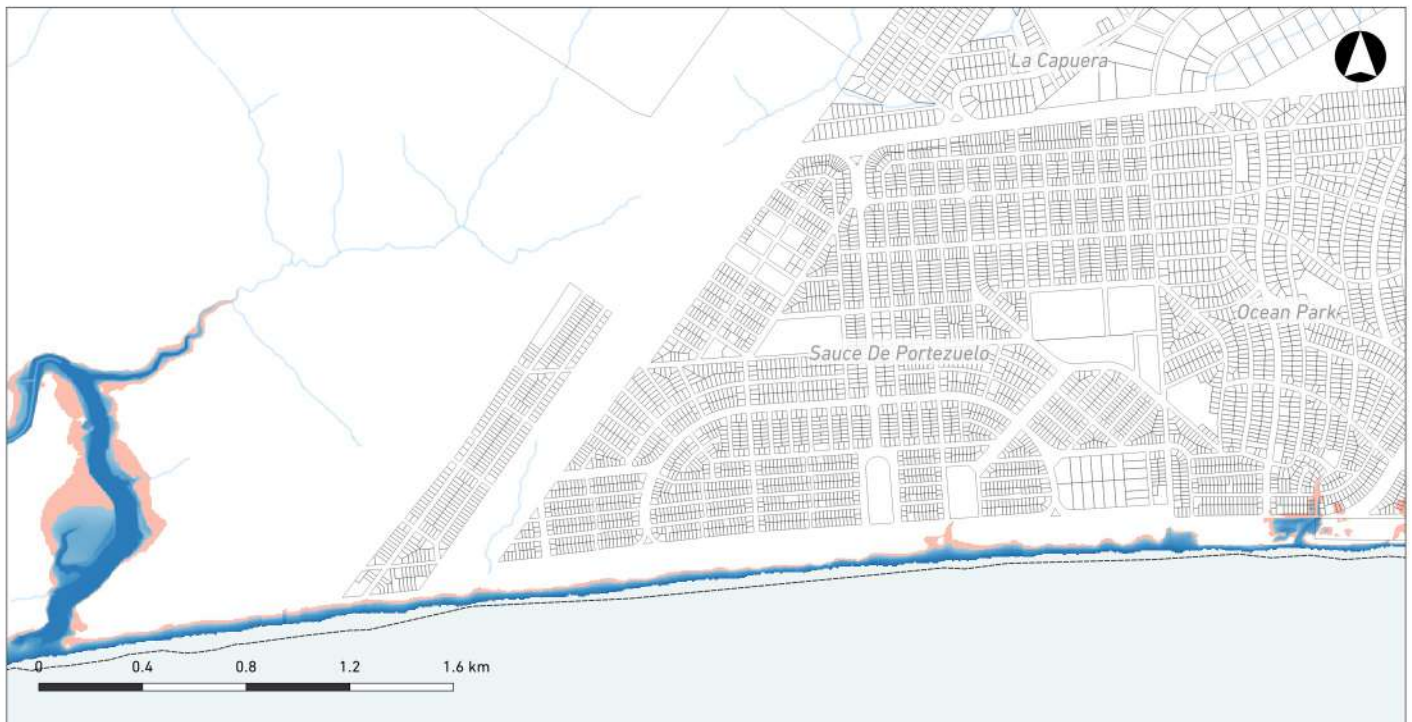

MALDONADO

Ocean Park, Chihuahua

Localidad	Viv. afectada actual	Fracc. afectado actual	Afectación CC	Comentarios
Ocean Park	SI	SI	SI	No considera modelación de Arroyo del Potrero
Chihuahua	SI	SI	SI	No considera modelación de Arroyo del Potrero

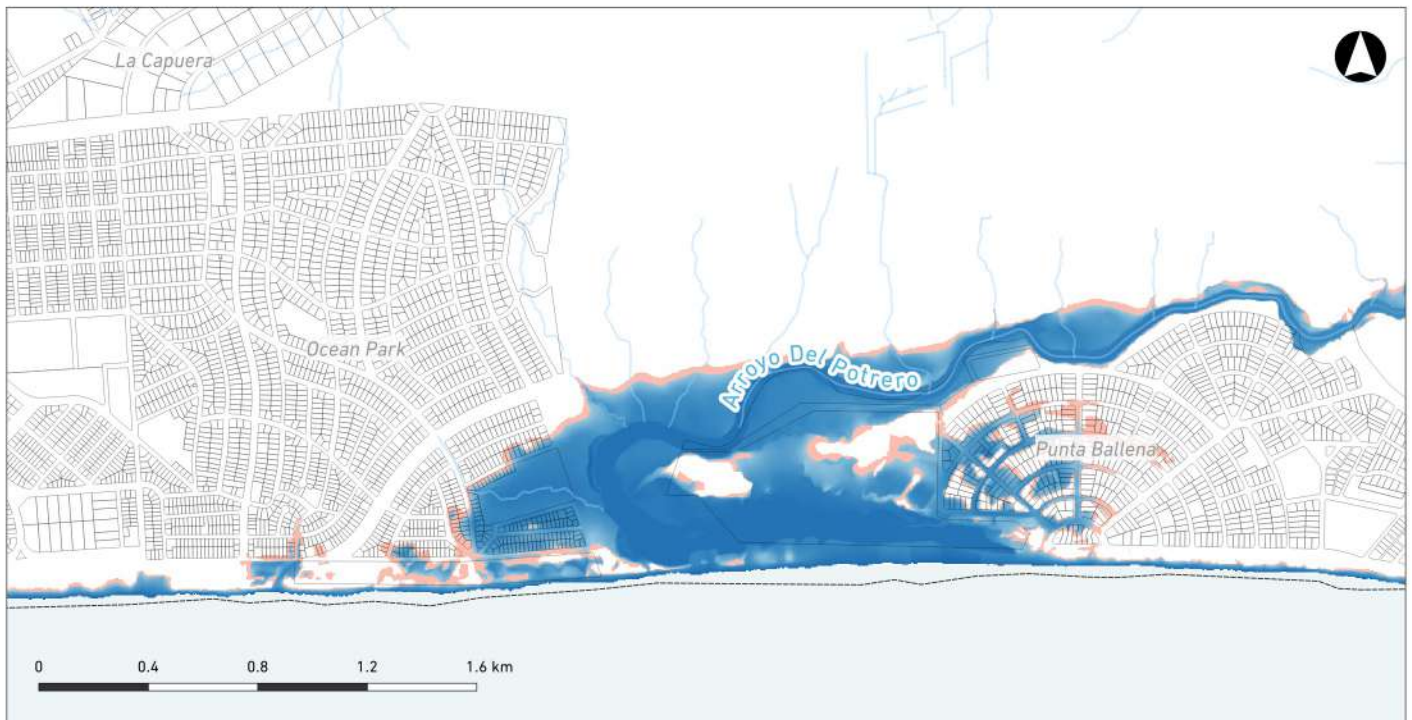

MALDONADO

Punta Ballena

Localidad	Viv. afectada actual	Fracc. afectado actual	Afectación CC	Comentarios
Punta Ballena	-	SI	SI	No considera modelación de Arroyo del Potrero.
Maldonado	-	SI	SI	No considera modelación de Cañada Marrero.

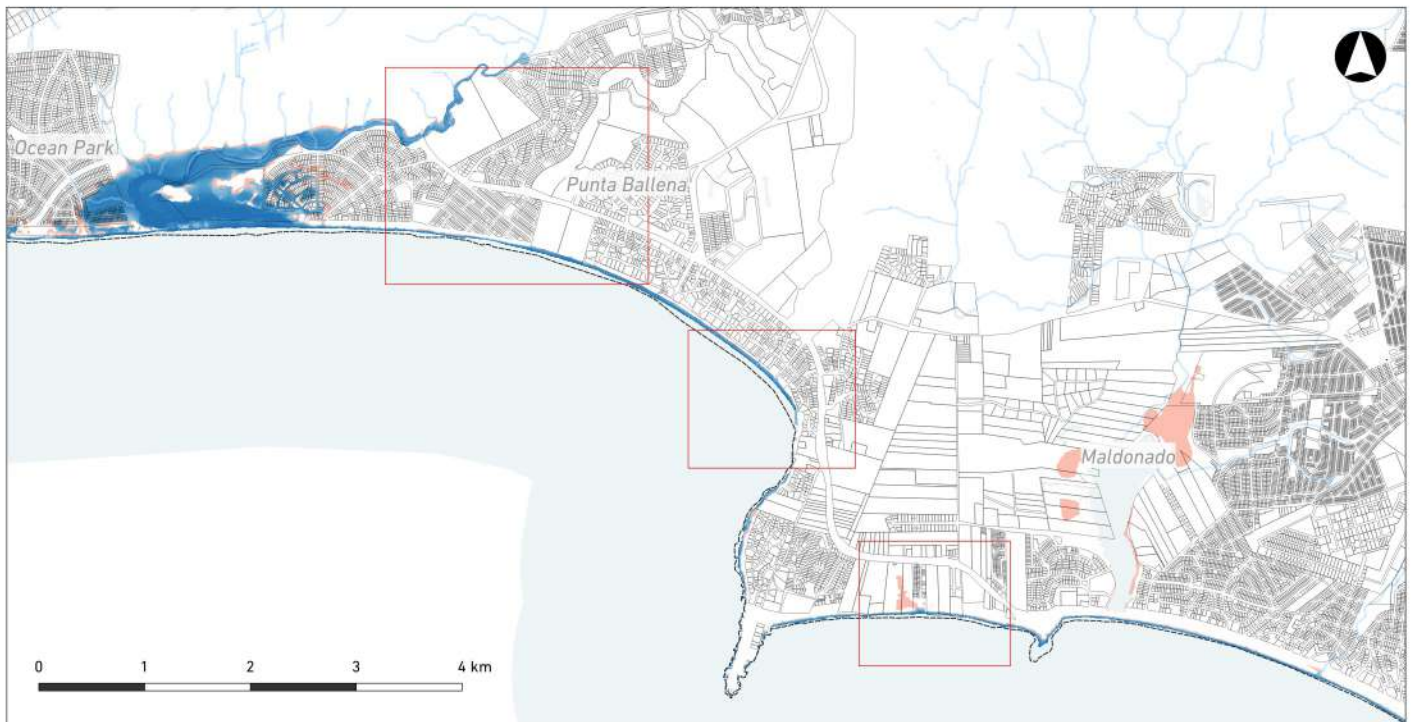

MALDONADO

Punta Ballena

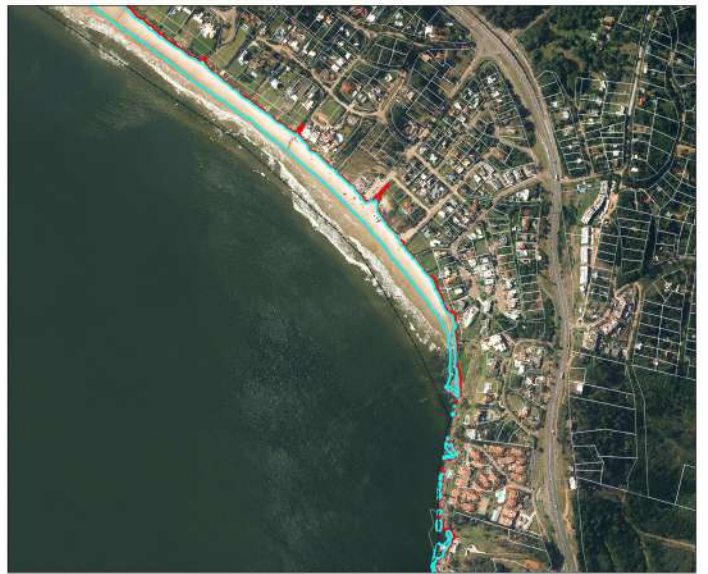
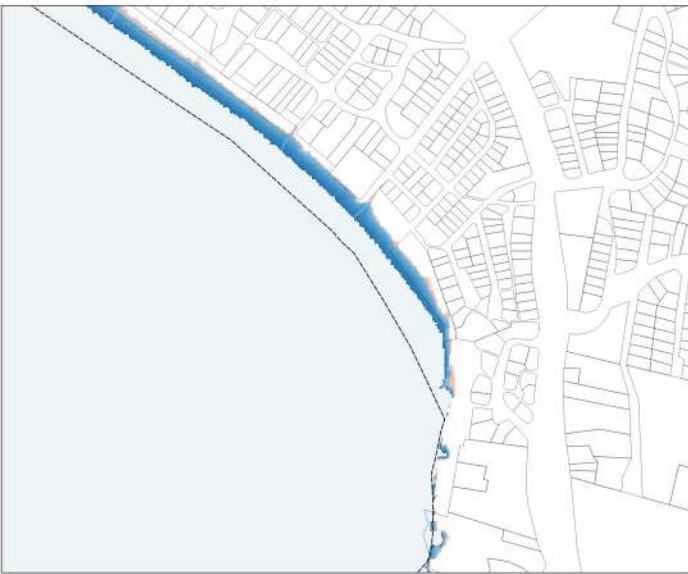

MALDONADO

Pinares - Las Delicias, Punta Del Este

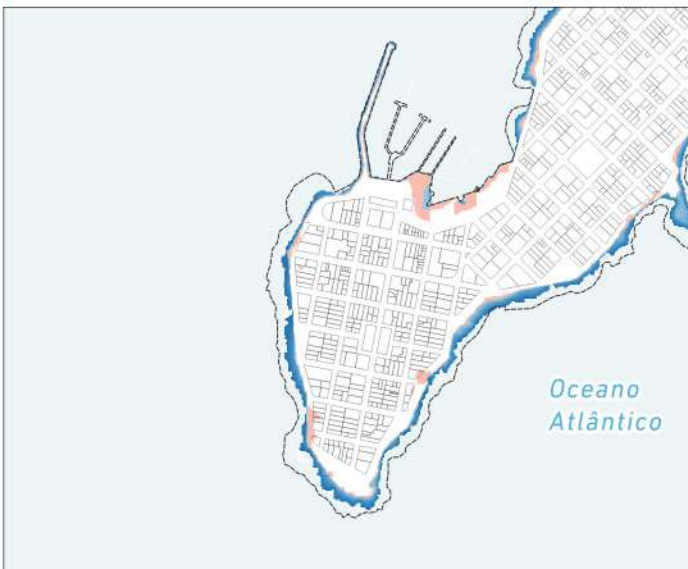
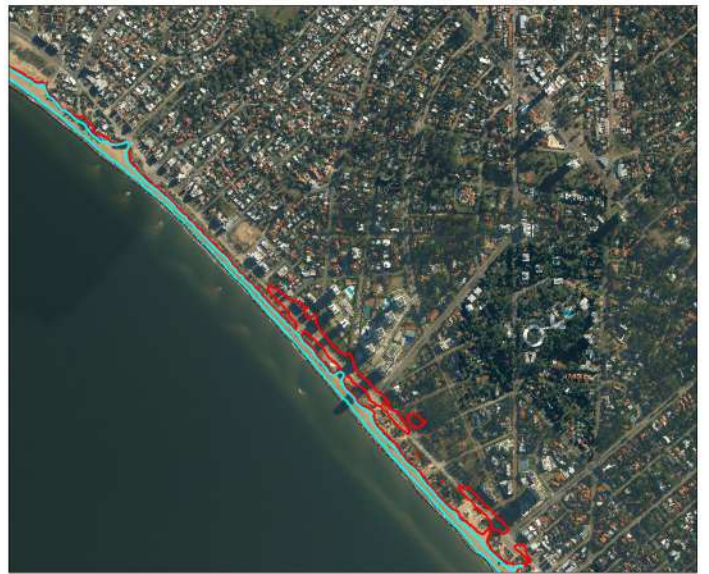

MALDONADO

La Barra

Localidad	Viv. afectada actual	Fracc. afectado actual	Afectación CC	Comentarios
La Barra	SI	SI	SI	No considera modelación de Arroyo Maldonado.



MALDONADO

Manantiales, El Chorro, Balneario Buenos Aires

Localidad	Viv. afectada actual	Fracc. afectado actual	Afectación CC	Comentarios
Manantiales	-	SI	SI	
El Chorro	-	-	SI	
Buenos Aires	-	-	SI	No considera modelación de cañadas.

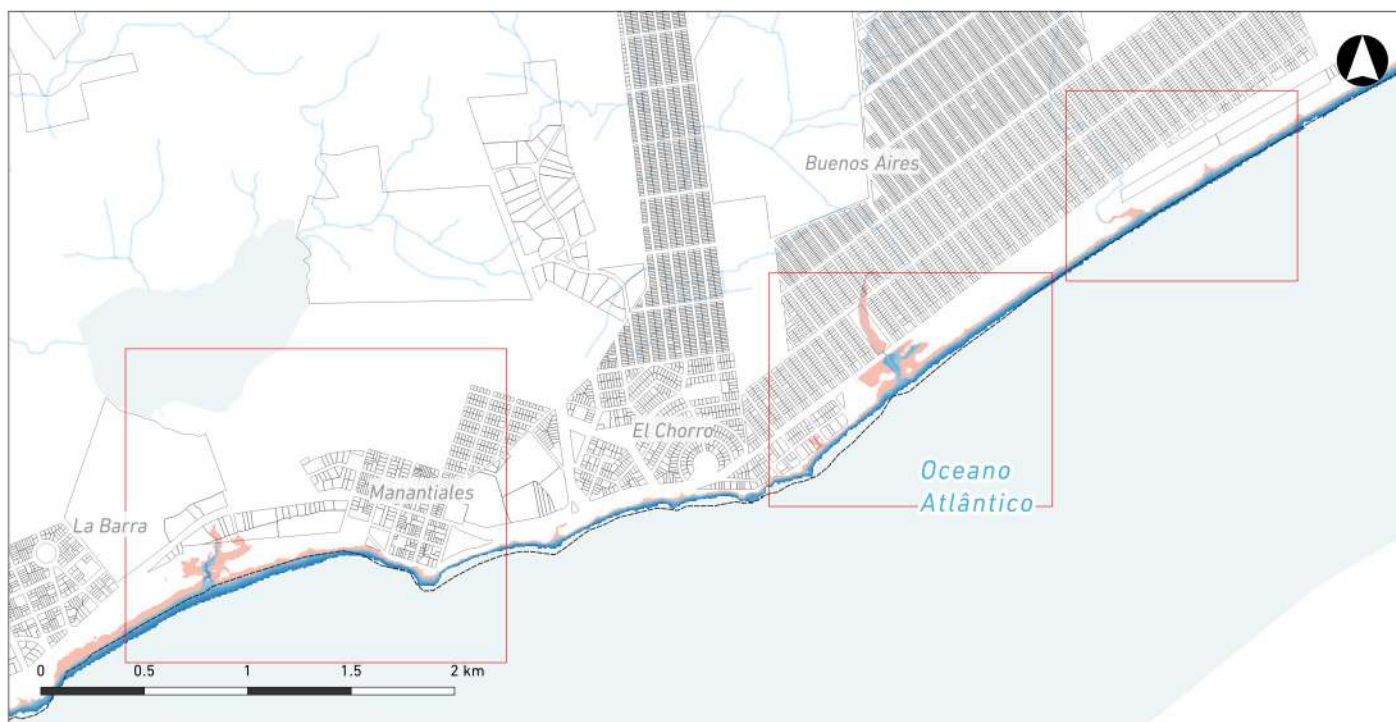

MALDONADO

Manantiales, El Chorro, Balneario Buenos Aires



MALDONADO

San Vicente, Eden Rock

Localidad	Viv. afectada actual	Fracc. afectado actual	Afectación CC	Comentarios
Eden Rock	-	SI	SI	No considera modelación de cañadas.
San Vicente	-	-	SI	No considera modelación de cañadas.



MALDONADO

Santa Mónica

Localidad	Viv. afectada actual	Fracc. afectado actual	Afectación CC	Comentarios
Santa Monica	-	SI	SI	No considera crecidas de la Laguna José Ignacio, posible apertura de barra, ni modelación de cañadas.



MALDONADO

José Ignacio

Localidad	Viv. afectada actual	Fracc. afectado actual	Afectación CC	Comentarios
La Juanita	-	-	-	No considera crecidas de la Laguna José Ignacio, posible apertura de barra, ni modelación de cañadas.
Faro De Jose Ignacio	-	SI	SI	No considera modelación de cañadas.
Arenas De Jose Ignacio	-	-	-	No considera modelación de cañadas.

