

IVA Personalizado

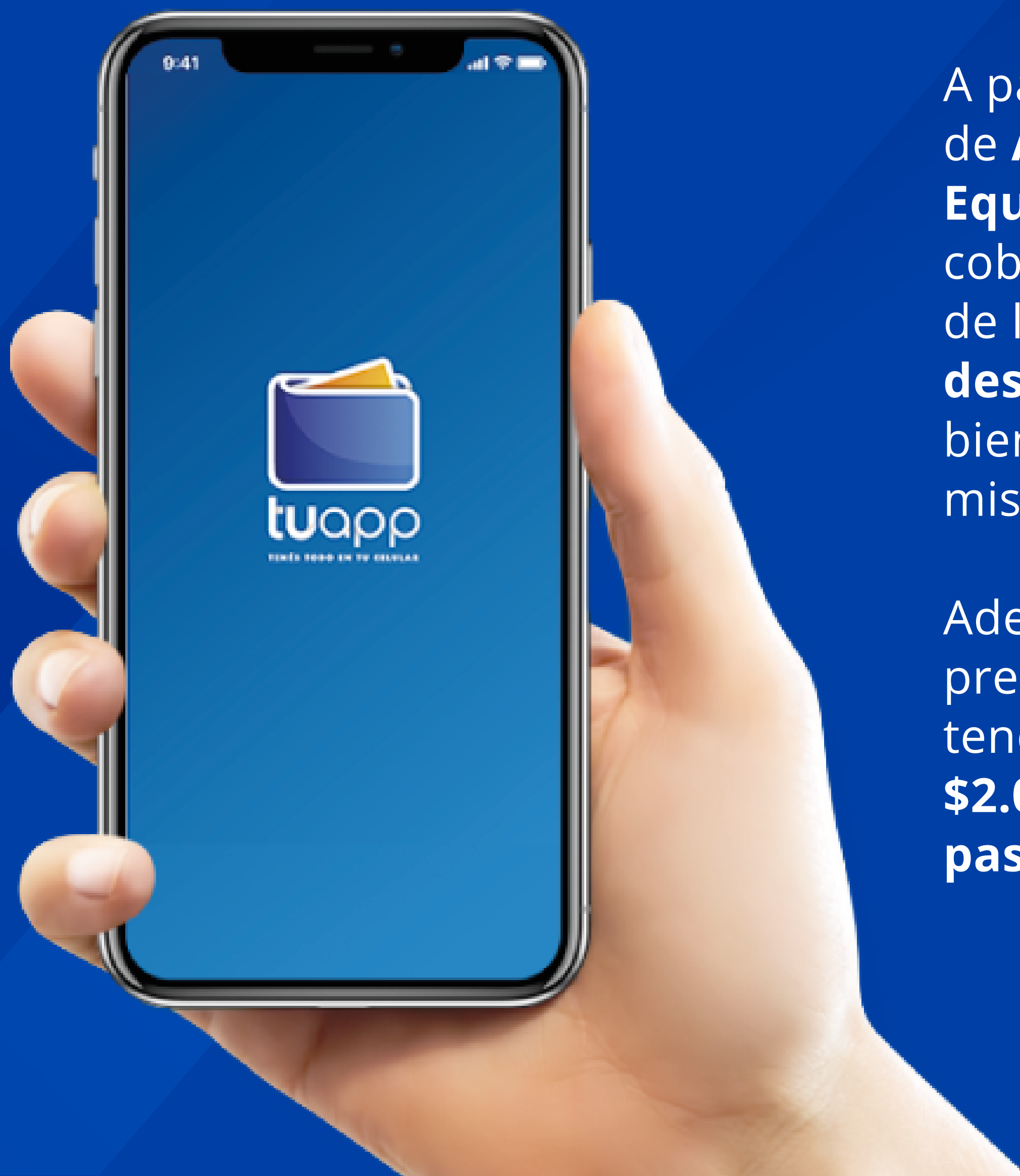

A partir del **1º de agosto** los beneficiarios de **Asignaciones Familiares – Plan de Equidad (AFAM-PE)** podrán optar por cobrar su prestación mensual a través de la plataforma **tuapp** y acceder al **descuento total del IVA** en compras de bienes y servicios pagando a través de la misma.

Además, quienes elijan cobrar la prestación de AFAM-PE a través de **tuapp** tendrán la opción de **recargar hasta \$2.000 mensuales**, que también serán pasibles del descuento del IVA.

Para acceder a este beneficio tendrás que:

1. Contar con Identidad Digital

Si aún no has realizado el registro debes crear tu usuario **Gub.Uy** a través de mi.iduruguay.gub.uy/registro y realizar la **validación presencial en cualquier Punto de Atención Ciudadana (PAC)** y, a partir del 1º de agosto, en **oficinas del MIDES de todo el país.**

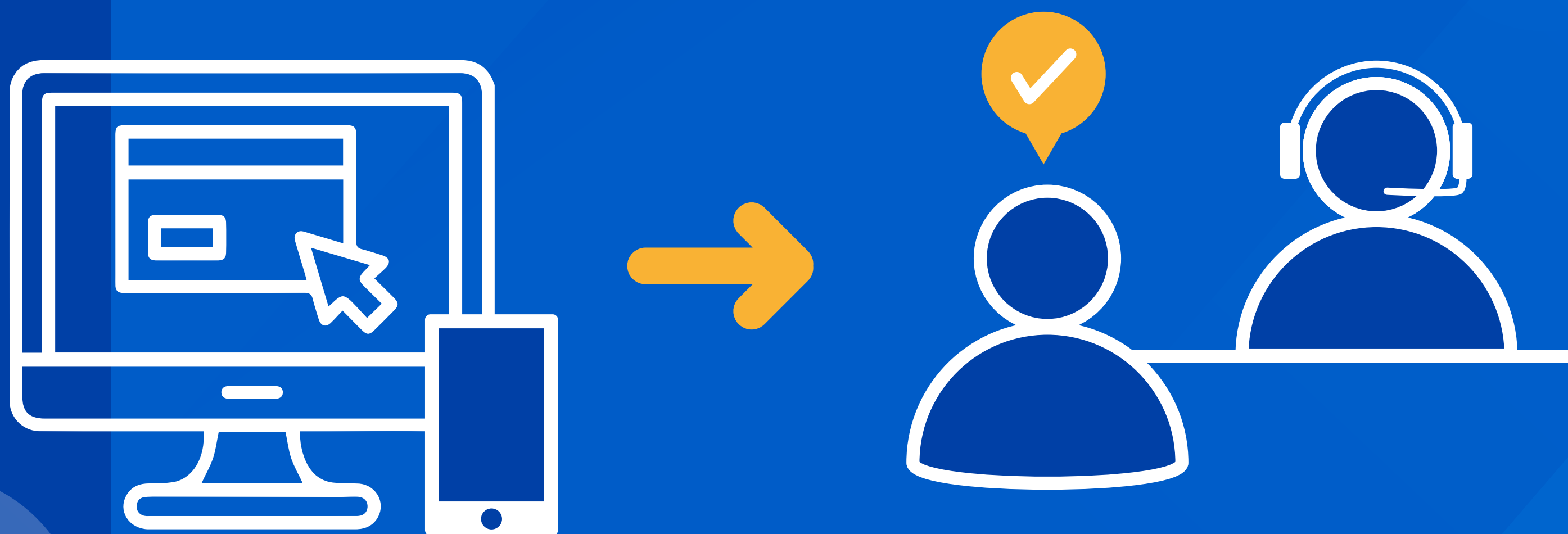

mi.iduruguay.gub.uy/registro

Oficinas MIDES

IVA Personalizado

2. Completar el formulario en TUMIDES, ingresando a *tumides.mides.gub.uy* o desde la web del MIDES

Desde allí podrás acceder al formulario de postulación, que estará disponible a partir del 1º de agosto, para iniciar el trámite de cobro de AFAM-PE a través de *tuapp*.

En el formulario deberás proporcionar **tres datos**:

- > **Número de cédula**
- > **Número de celular**
- > **Departamento de residencia**



** Es importante tener en cuenta que la prestación se cargará en el número de celular ingresado. En caso de realizar un cambio de número de teléfono recuerda informarlo a través de *tuapp* o al 0800 2222.*

IVA Personalizado

3. Descargar *tuapp*

Una vez que el formulario del paso 2 esté validado, recibirás un SMS notificando tu alta de usuario en *tuapp* e indicando los pasos a seguir para descargar e instalar la aplicación de *tuapp*.

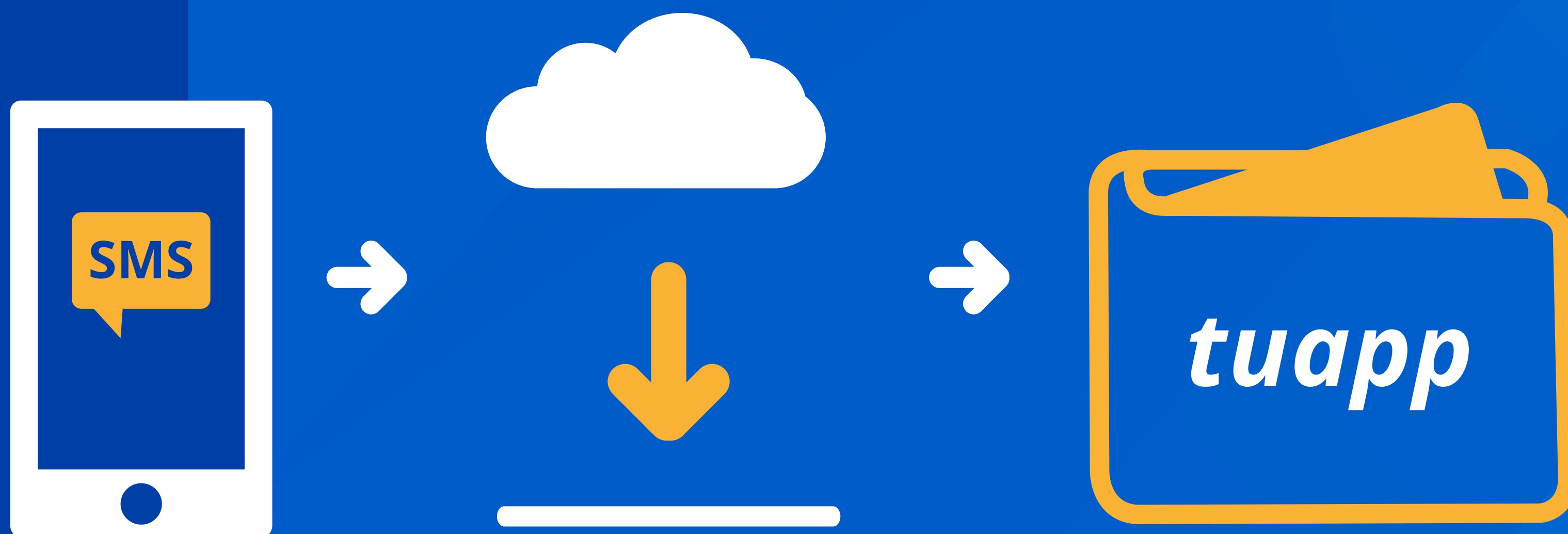

DESCARGAR E INSTALAR

IVA Personalizado

4. Ingresá a tuapp para hacer uso de tu beneficio

A partir de setiembre, podrás **realizar compras y beneficiarte del descuento del IVA en los locales habilitados**. Recibirás tus transferencias mensuales y **podrás realizar depósitos de hasta \$2.000 por mes a través de *tuapp***.



INGRESO

IVA Personalizado

Medios habilitados para realizar los depósitos a partir del 1° de setiembre:

- > **A través de Multipagos eBROU.** A través de este medio digital, las transacciones **no tendrán costo**. Se pueden realizar depósitos a la cuenta de tuapp a través de cuentas bancarias de BROU.
- > **A través de Redes de Cobranza (Red Pagos, Abitab).** Cada una de las transacciones realizadas tendrán un **costo aproximado de \$44**.
- > **A través de las principales cadenas de supermercados del país,** podrás hacer **recargas en efectivo y sin costo** indicando en la caja que deseas hacer un depósito en *tuapp*.

