

Resultados del monitoreo del estado del parque de laptops en Educación Media Básica

Setiembre 2014

Departamento de Monitoreo y Evaluación

Plan Ceibal

Universo de análisis

Datos expandidos al universo de alumnos en 2014

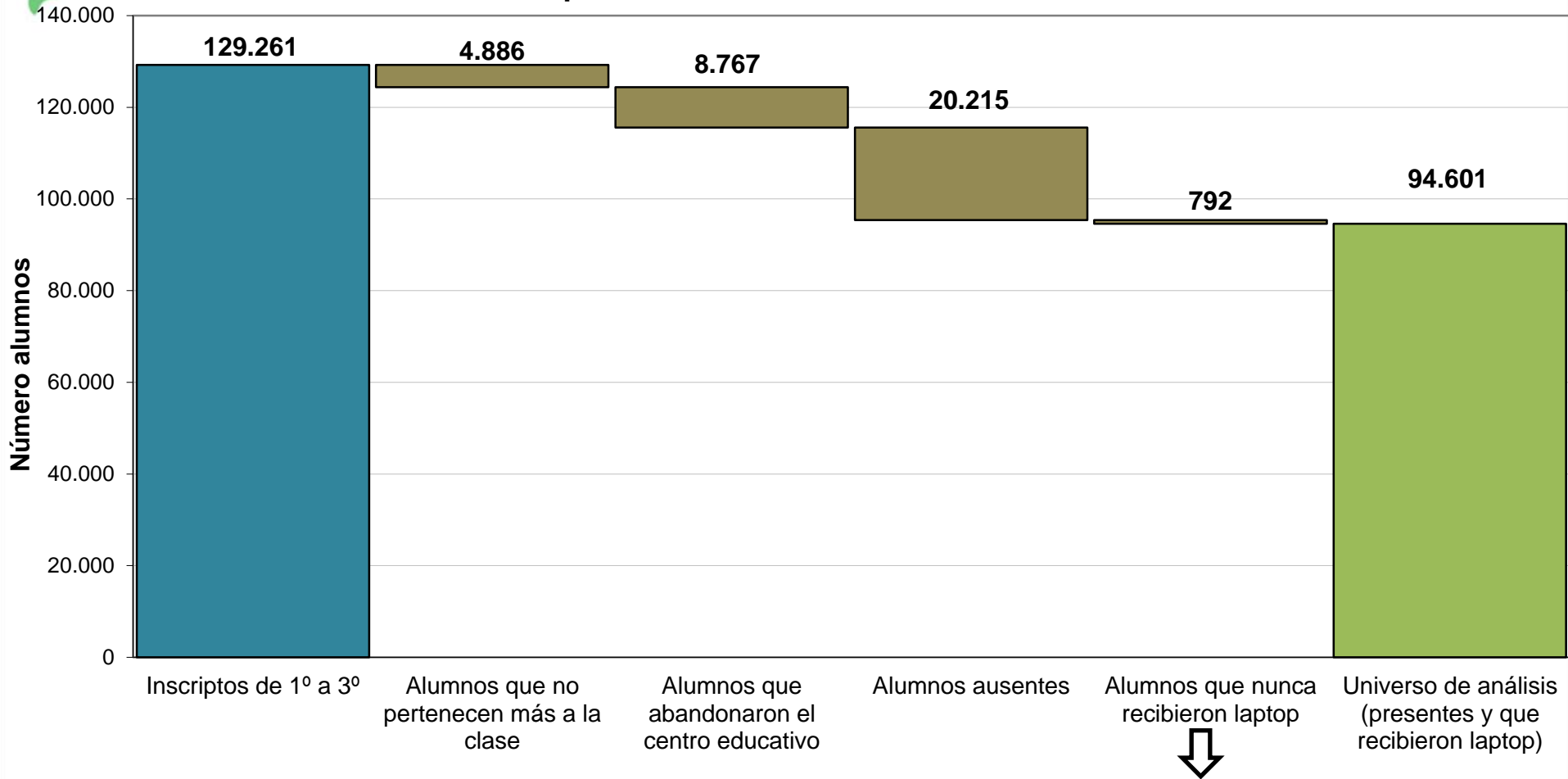

- Motivos por los cuales no recibió aún su laptop Ceibal**
- Proviene de colegio privado (53,7%)
 - Es extranjero/Tiene documento extranjero (31,4%)
 - Problemas administrativos en Ceibal (6,2%)
 - Otros motivos (8,7%)

Estado del parque

Total país – En % de laptops

En funcionamiento

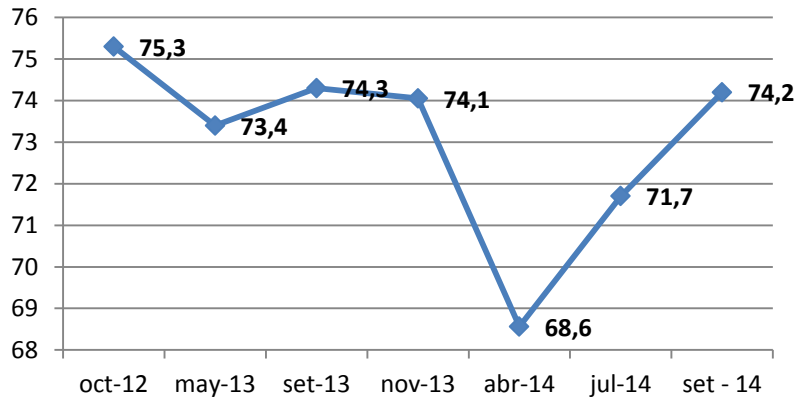

Rotas

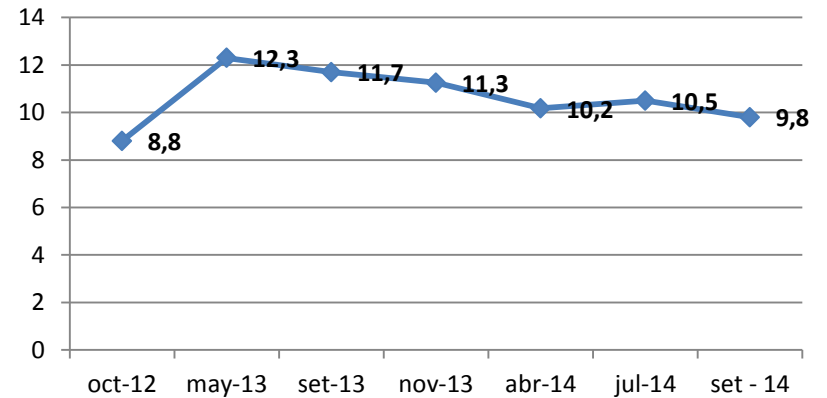

Bloqueadas

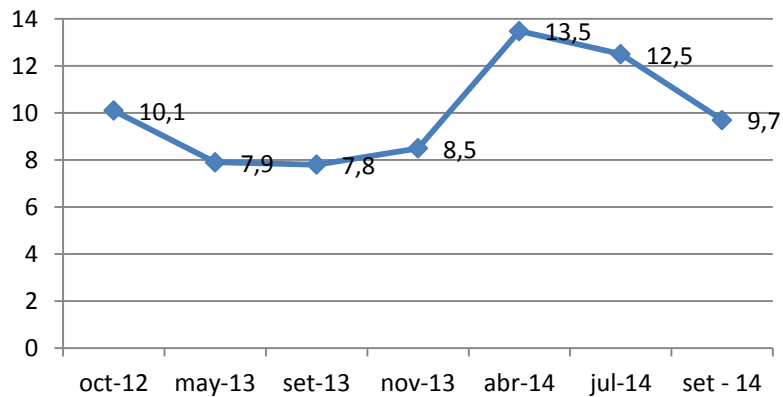

Otros casos

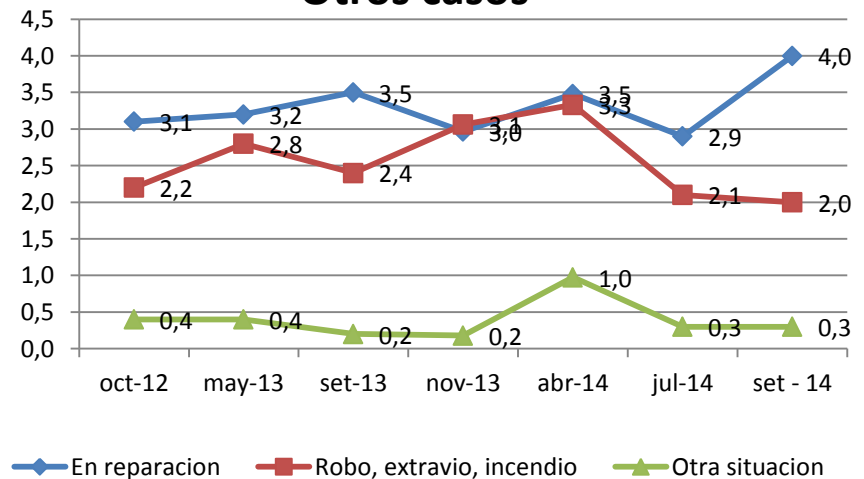

Estado del parque

Según región – En % de laptops

En funcionamiento

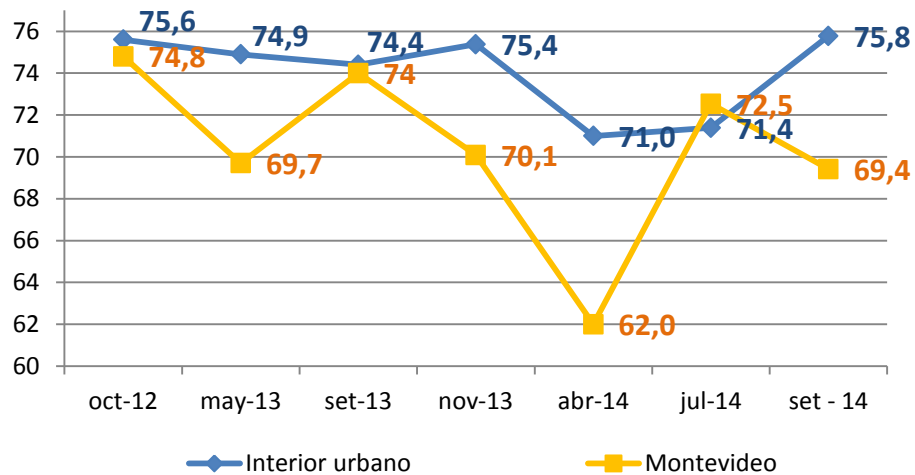

Rotas

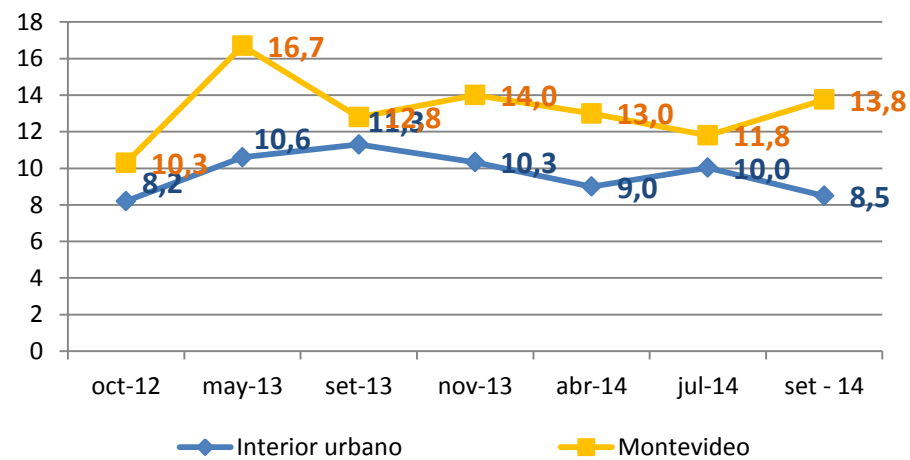

Bloqueadas

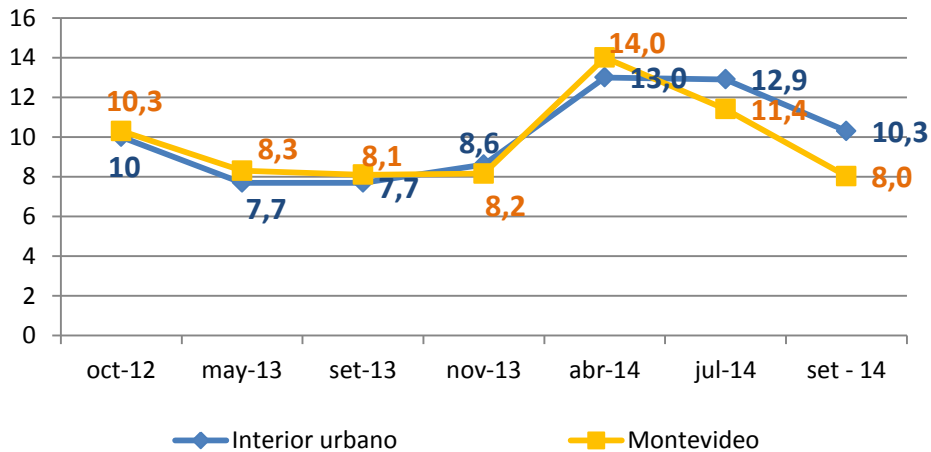

Otros casos*

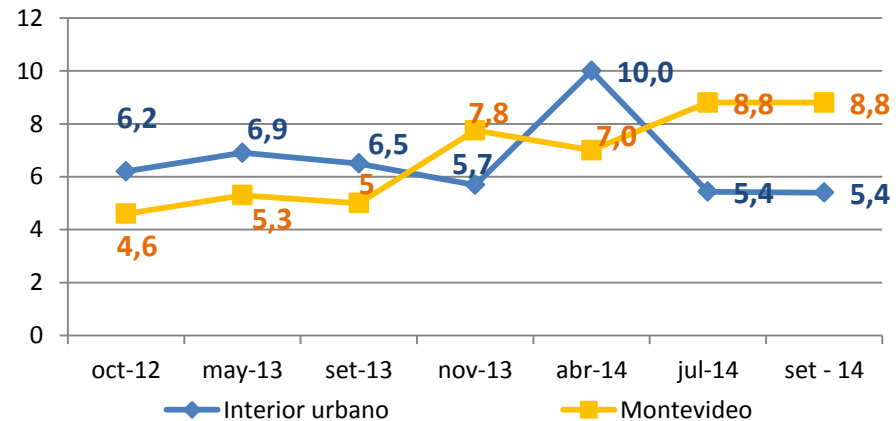

*En reparación, robo, extravío, incendio, otros

Estado del parque

Según tipo de centro – En % de laptops

En Funcionamiento

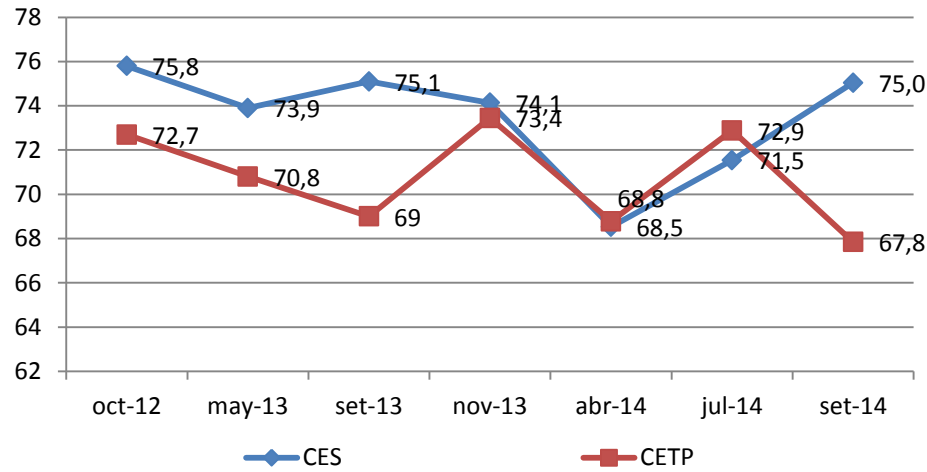

Rotas

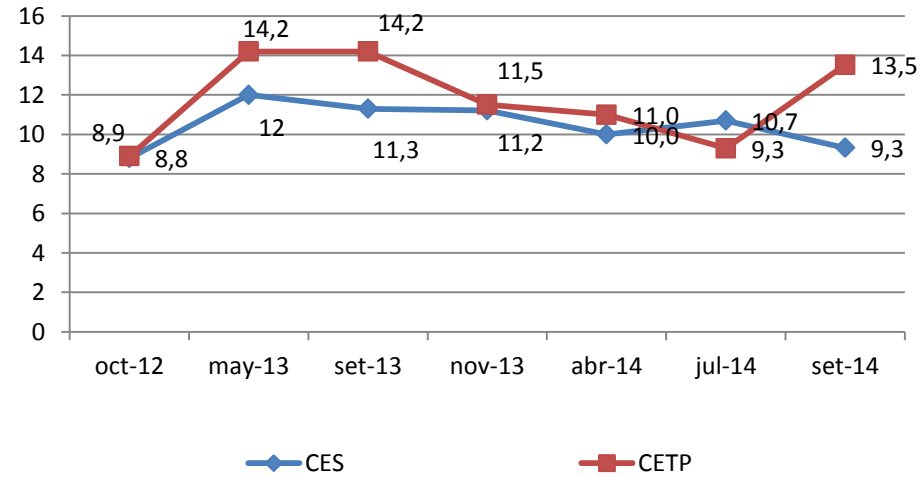

Bloqueadas

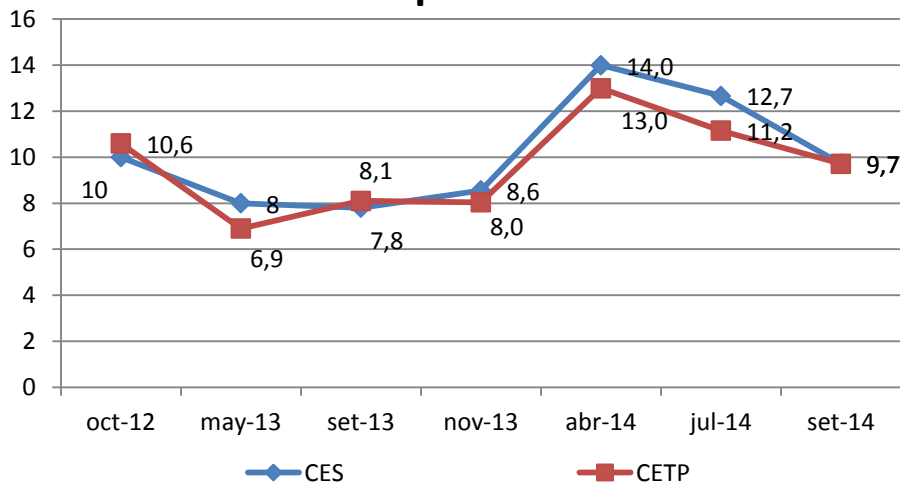

Otros casos*

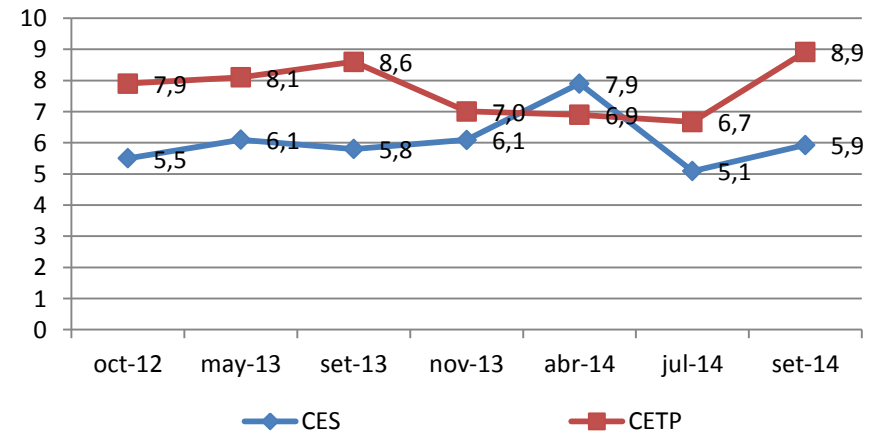

*En reparación, robo, extravío, incendio, otros

Ficha técnica

- La muestra fue de 56 centros educativos de educación pública media (45 Liceos y 11 UTU), representativa del total de centros educativos de educación media del país donde se dicta Ciclo Básico (1º a 3º). La muestra permite aperturas por tipo de centro (Liceo/UTU), por región (Montevideo/Interior).
- Fueron encuestados 4.517 estudiantes de educación pública media de 1º a 3º grado (ciclo básico) entre el 8 y el 16 de Setiembre de 2014.
- Se aplicó a cada estudiante un cuestionario de tipo CAPI (Computer Assisted Personal Interview) con preguntas referidas a la tenencia y estado de su XO al momento de realizar el estudio. El relevamiento se realizó utilizando las laptops de Ceibal modelo Magallanes.