

# REPUBLICA ORIENTAL DEL URUGUAY

## Tablas Abreviadas de Mortalidad, por sexo y edad Total del país, 1908 a 1999

Américo Migliónico  
Montevideo, julio 2001





## Contenido

<b>Parte 1- Fuentes, Orígenes, términos y conceptos de las Tablas de Vida</b>	<b>5</b>
1.1- Fuentes	5
1.1-1 Defunciones	5
1.1-2 Población	5
1.2 Orígenes, términos y conceptos de las Tablas de Vida	5
1.2-1 Orígenes	5
1.2-2 Términos, conceptos y formulas para el calculo de la Tabla Abreviada de Vida	6
 <b>Parte 2: La Esperanza de Vida en Uruguay de 1908 a 1999</b>	 <b>9</b>
 <b>Lista de Cuadros:</b>	
Cuadro 1: a- Ganancia en la EVN, por subperiodos de tiempo, Ambos sexos, Hombres, Mujeres	10
b- Probabilidad de sobrevivir por edad, según años, Hombres, Mujeres	10
Cuadro 2: Probabilidad de sobrevivir entre edades, según años, Ambos sexos, Hombres, Mujeres	11
 <b>Lista de Gráficos:</b>	
Gráfico 1: EVN Siglo XX, Ambos sexos Hombres, Mujeres	13
Gráfico 2: Brecha entre sexos en la EVN, Siglo XX	13
Gráfico 3: Ganancia en la EVN, por periodos de tiempo, Ambos sexos, Hombres, Mujeres	13
Gráfico 4: Estructura (%) de la ganancia en la EVN, por periodos de tiempo, Ambos sexos, Hombres, Mujeres	14
Gráfico 5: 1- Curva de sobrevivencia por edad, 1908/09, según sexo	14
2- Curva de sobrevivencia por edad, 1998/99, según sexo	14
Gráfico 6: 1- Curva de sobrevivencia por edad, según periodo, Hombres	15
2- Curva de sobrevivencia por edad, según periodo, Mujeres	15
Gráfico 7: 1- Probabilidad de sobrevivir entre edades, según periodo, Hombres	15
2- Probabilidad de sobrevivir entre edades, según periodo, Mujeres	16
Gráfico 8: 1- Esperanza de Vida a los 15 años, Uruguay, 1908 a 1999, Total y por sexo	16
2-Esperanza de Vida a los 45 años, Uruguay, 1908 a 1999, Total y por sexo	16
3-Esperanza de Vida a los 65 años, Uruguay, 1908 a 1999, Total y por sexo	17
4-Esperanza de Vida a los 80 años, Uruguay, 1908 a 1997, Total y por sexo	17
5-Esperanza de Vida a los 85 años, Uruguay, 1944 a 1997, Total y por sexo	17
 <b>Anexo 1: Tablas abreviadas de vida, 1908/09 a 1998/99</b>	 <b>19</b>
<b>Ambos sexos</b>	<b>19</b>
<b>Hombres</b>	<b>43</b>
<b>Mujeres</b>	<b>67</b>
 <b>Anexo 2: Esperanza de Vida por edad, según años, Ambos sexos, Hombres, Mujeres. 1908/09 a 1998/99</b>	 <b>91</b>

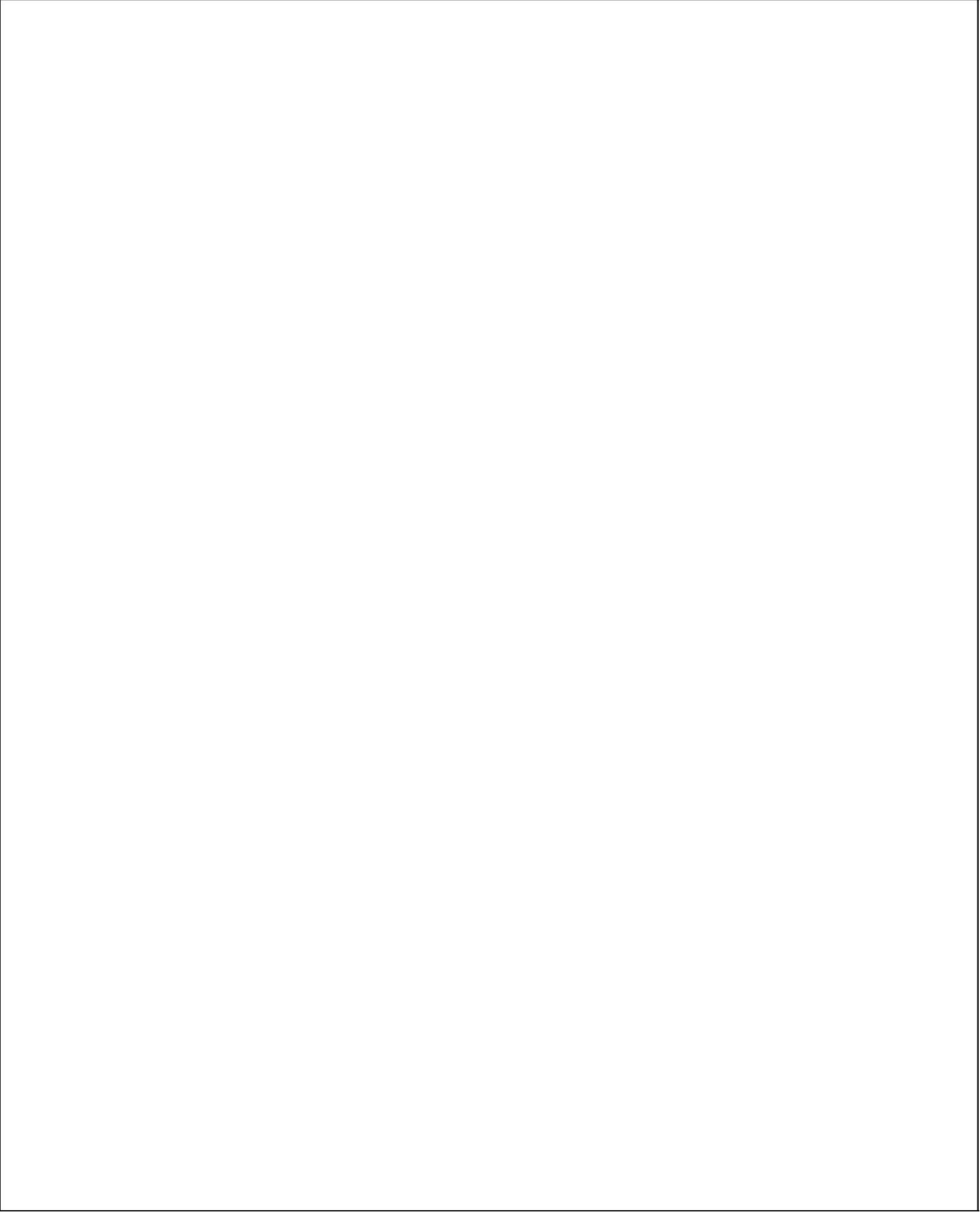

# Parte 1- Fuentes, Orígenes, términos y conceptos de las Tablas de Vida

## 1.1- Fuentes

Las fuentes estadísticas utilizadas para la elaboración de este documento son de dos tipos: sobre defunciones por edad y sexo y sobre población por edad y sexo.

### 1.1-1 Defunciones

Con respecto a las estadísticas sobre defunciones, la principal fuente usada es el CD elaborado por el FISS/MSP, 1999, conteniendo las defunciones desde 1897 a 1996 (Serie histórica de mortalidad en el Uruguay por causa y sexo desde fines del Siglo XIX). Dado que esta publicación no contenía todos los años de nuestro periodo de análisis, 1908 a 1999, se realizó una búsqueda especial en la Biblioteca del INE, así como en la Biblioteca de la Dirección de Estadísticas del MSP, para completar los años faltantes, 1908, 1926, 1927 y 1949. Los años faltantes se encontraron en los Anuarios del INE. Por último con datos provistos por la Dirección de Estadísticas del MSP correspondientes a los últimos años disponibles, 1997, 1998 y 1999 se completa la serie de datos sobre la mortalidad por edad y sexo para todos los años del periodo 1908 a 1999. Son un total de 92 años.

No todos los años contienen la misma desagregación por edad.

No se usó ninguna corrección por subregistro de mortalidad.

### 1.1-2 Población

Cualquier tipo de análisis de mortalidad necesita información sobre el volumen y distribución por edad y sexo, ya que la fuerza de la mortalidad, tanto sea por todas las causas, como por causas específicas, varía con la edad y sexo, además de otras variables.

Los datos estadísticos de población existentes en el país, con la desagregación según sexo y edad, año por año, que permitan este tipo de análisis, son incompletos en lo que respecta al Siglo XIX; para el Siglo XX lo que está disponible es el Censo de 1908, los Censos posteriores de 1963, 1975, 1985 y 1996. Con dichos insumos el INE ha publicado y actualizado varias estimaciones de la población, por sexo y edad. Las mismas solo contemplan estimaciones desde el año 1950 en adelante.

Dada la importancia de la reducción de la mortalidad en la primera mitad del Siglo XX (Ver La mortalidad en Uruguay en el Siglo XX), todo intento de profundizar en el tiempo, necesita de las estimaciones de población por edad y sexo en la primera mitad del Siglo XX. Hay que agregar que las estimaciones del INE/CELADE, de la población por edad y sexo correspondientes al periodo 1950 a 1962, el año previo al Censo de 1963, junto con las tablas de vida de los periodos 1950-55 y 1955-60, presentan serias contradicciones con los datos registrados de mortalidad de la década de los 50. Por las razones anteriores el autor ha elaborado sus propias estimaciones de población correspondientes a los años 1909 a 1962, de próxima publicación.

En síntesis los datos de población utilizados para el cálculo de las tasas, por edad y sexo, de este documento, para cada uno de los años de 1908 a 1999 son las siguientes:

1908: Censo

1909 a 1962: Estimaciones propias

1963 a 1999: INE

## 1.2 Orígenes, términos y conceptos de las Tablas de Vida

### 1.2-1 Orígenes

Los orígenes de la tabla de vida se remontan a John Graunt (1620-1674). Este comerciante inglés, publicó en 1662, el primer estudio extenso de inferencias estadísticas realizadas a partir de registros de mortalidad de Londres (Natural and political Observations mentioned in a following Index, and made upon the Bills of Mortality, Londres; existe traducción al castellano, incompleta, con el título Fundamentos de las estadísticas de vida, en la selección "SIGMA: El mundo de las matemáticas", Ediciones Grijalbo, España 1968). Las listas de mortalidad empleadas por Graunt fueron iniciadas durante una de las peores pestes, la de 1603. Es desde este año que la ciudad de Londres realiza un conteo semanal de bautismos y de entierros. Anteriormente habían existido conteos, pero el deseo de conocer el estado actual de la peste, planteó la necesidad de disponer de cifras en una base más regular. La mayoría de la gente que recibía las listas semanales de mortalidad, le daban muy poca utilidad salvo mirar al pie para ver como habían incrementado o disminuido los entierros y entre las muertes, que había pasado de extraño y extraordinario en la semana en curso.

Aunque los registros de mortalidad le decían a Graunt las causas de la muerte y el sexo de los fallecidos, no le decían las edades. A fin de obtener algún tipo de curva de mortalidad tomó la iniciativa para evaluar la proporción de niños nacidos vivos que fallecían antes de alcanzar la edad de seis años. Para ello tomó todas las muertes que habían sido clasificadas bajo las rúbricas muguet, convulsiones, raquitismo, accidentes dentarios (dentición) y gusanos, prematuros, niños fallecidos a poco de nacer, antes de ser bautizados, niños fallecidos de menos de 2 años, fallecidos con hígado grande y niños asfixiados (sofocados), y agregó la mitad de las defunciones que pertenecían a la viruela, varicela, sarampión y gusanos sin convulsiones. A pesar de lo elemental e imperfecta que es esta clasificación, su cálculo que de cada 100 personas que nacen, 36 mueren antes de cumplir los seis años, parece ser correcta para entonces, a la luz de los conocimientos posteriores. Su única otra información es que casi nadie vive hasta los 75 años. También se pregunta cuánta gente muere por década de edad y nos dice su respuesta, pero no como la obtuvo. La famosa tabla de sobrevivencia elaborada por él, equivalente a las tablas de vida actuales, es:

Edad	0	6	16	26	36	46	56	66	76
Sobrevivientes	100	64	40	25	16	10	6	3	1

Según Hacking (Ian Hacking, *The emergency of probability*, Cambridge University Press, 1975), la tabla anterior la construyó Graunt con el supuesto de una tasa uniforme de mortalidad a partir de los seis años, por década, hasta los 76 años y redondeando los valores del número de sobrevivientes, con el supuesto adicional de que casi nadie llega a los 76 años, que lo traduce como 1 persona de cada 100. Al plantear y resolver la ecuación

$$64(1-p)(1-p)(1-p)(1-p)(1-p)(1-p) = 1$$

se llega a un valor de p muy cercano a 3/8 (0.375), que reproduce los valores de la tabla. Cabría agregar aquí que el valor obtenido de p, 0.375, es muy similar al valor calculado por Graunt para la probabilidad de morir antes de llegar a los 6 años, 0.36, y que trabajando con este último valor, se obtienen cifras muy similares. Tendrían que pasar 30 años antes de que Halley hiciera los cálculos correctos de la tabla de vida. Edmundo Halley (Inglaterra, 1658-1744) fue un insigne humanista, hidrografo, matemático, físico y astrónomo. No sólo fue un reputado teórico y observador- predijo el regreso del cometa que ahora lleva su nombre para 1758, sino que ayudó, corrigió y se hizo cargo de la publicación de los Principia de Newton, actividad esta que por sí sola lo coloca en la historia de la humanidad. En su artículo "Las primeras Tablas de Vida, Un cálculo de los grados de mortalidad de la humanidad, deducido de curiosas tablas de nacimientos y funerales de la ciudad de Breslau, con un intento de establecer el precio de las anualidades sobre vidas", publicado en *The Philosophical Transactions of the Royal Society*, Londres, 1693 (ver traducción en "SIGMA: El mundo de las matemáticas", Ediciones Grijalbo, España 1968), elabora su tabla a partir de las defunciones por edad y establece las bases conceptuales y operativas de la tabla de vida, que permanecen casi sin cambios hasta el día de hoy.

### 1.2-2 Términos, conceptos y formulas para el calculo de la Tabla Abreviada de Vida

**m(x):** Tasa específica de mortalidad del grupo de edad x. La tasa es una medida de la frecuencia relativa de la ocurrencia de un fenómeno en una población determinada. El uso de las tasas en lugar de los valores absolutos es esencial para poder comparar las distintas experiencias del fenómeno en las diversas poblaciones, en diferentes tiempos o lugares o entre diferentes subpoblaciones. Los componentes de una tasa son el numerador, el denominador, el periodo específico de tiempo en el cual el fenómeno ocurre y una potencia de 10 que transforma a la tasa de una fracción o decimal en un número entero. Mide el riesgo o probabilidad de morir en la edad respectiva. Se calcula como el cociente, para un año determinado, entre el número de defunciones, por todo tipo de causas, en el grupo de edad "i", en el año definido (numerador) y el volumen poblacional del mismo grupo de edad "i", en dicho período de tiempo, estimado a mitad del año (denominador), multiplicado por mil. Para menores de un año, el calculo se hace diferente. La tasa de mortalidad infantil es la razón, en un determinado año, entre el número de muertes de niños menores de un año y el número de nacidos vivos, en dicho período de tiempo. Se calcula como el cociente entre el número de nacidos vivos que mueren antes de cumplir un año de edad (numerador), en el período dado de un año, dividido el número total de nacidos vivos (denominador), durante el mismo período de tiempo, multiplicado por mil.

Para nuestro caso las edades son:

- 0 (menores de 1 año)
- 1 a 4 años (entre 1908/09 y 1962/63)
- 1 año (entre 1964/65 y 1998/99)

2 años (entre 1964/65 y 1998/99)  
 3 años (entre 1964/65 y 1998/99)  
 4 años (entre 1964/65 y 1998/99)  
 15 grupos quinquenales de edad desde 5-9 años, a 75-79 años  
 el grupo final abierto de 80 años y más.

**q(x)**: Probabilidad de que un individuo que llega a la edad exacta x, muera antes de llegar a la edad exacta x+1. Su cálculo se hace a partir de la tasa m(x) aplicando la siguiente fórmula:

$$q(x) = n(x) * m(x) / (1 + ((1 - a(x)) * n(x) * m(x)))$$

**n(x)**: tamaño del grupo de edad x. En nuestro caso sus valores son: 4 para el grupo de 1 a 4 años, entre 1908/09 y 1962/63 y 5 para los restantes grupos. Para el caso del primer grupo de edad, que corresponde a los recién nacidos, se toma el valor de la tasa de mortalidad infantil como la probabilidad de morir entre 0 y 1 año. Para el último grupo de edad abierto, 80 y más años o 85 y más años, la probabilidad es 1.

**a(x)**: factor de separación. Es el porcentaje, de n(x), que viven los que sobreviven a la edad exacta x, pero mueren antes de cumplir la edad siguiente x+1. Solo aplica a los menores de 5 años, ya que para los restantes grupos quinquenales, los cálculos se hicieron suponiendo un valor constante de 0.5. Para menores de 1 año, los valores se estimaron mediante interpolación lineal entre 0.36 para valores de la tasa de mortalidad infantil superiores a 120 (x1.000), a 0.16 para valores menores que 15 (x1.000). Para el grupo de 1 a 4 años, los factores utilizados se dividen en dos clases: para las tablas de 1908/09 a 1962/63, en las cuales se usó el grupo agregado 1 a 4 años, los factores se obtuvieron mediante interpolación de los valores de 0.30 para los valores de la tasa de mortalidad de 1 a 4 años mayores a 130 (x100000) y de 0.36 para valores menores a 15 (x 100000). Para las tablas de 1964/65 en adelante, donde el grupo 1 a 4 años se descompone en las 4 edades, 1, 2, 3 y 4, se utilizaron los valores del factor de separación de Glover, utilizados por el INE para el cálculo de las tablas y que son:

$$a(1)=0.41, a(2)=0.47, a(3)=0.48 \text{ y } a(4)=0.48.$$

**l(x)**: Sobrevivientes. Son aquellos que, de la generación inicial de l(0)=100.000 (base de recién nacidos), sobreviven en los distintos aniversarios. Los sobrevivientes están unidos a las probabilidades de muerte por la siguiente relación:

$$l(x+1) = l(x) - l(x) * q(x)$$

**d(x)**: Son los fallecidos de la tabla entre el aniversario x y el aniversario x+1. Su valor es

$$l(x) * q(x).$$

**L(x)**: Número de años vividos por la cohorte entre el aniversario x y el aniversario x+1. Su cálculo se hace aplicando la siguiente fórmula:

$$L(x) = l(x+1) * n(x) + d(x) * n(x) * a(x)$$

**T(x)**: Número acumulado de años vividos por los miembros de la cohorte inicial de 100.000 que llegan a la edad exacta x. Su valor es:

$$T(x) = L(x) + L(x+1) + \dots + L(80 \text{ y } +).$$

**EV(x)**: Esperanza de vida a la edad x. Representa el número medio de años que le quedan por vivir a los sobrevivientes a la edad x. Se calcula como:  $EV(x) = T(x) / l(x)$ . Para el último grupo de edad abierto, 80 y más años ó 85 y más años, la esperanza de vida a esa edad, se calcula como el inverso de la tasa específica de mortalidad para esa edad. Por ejemplo si la tasa de mortalidad del grupo de 80 y más años es 0.2,  $EV(80 \text{ y } +)$  será igual a 5 años.

**EVN**: Esperanza de vida al nacer. Valor particular de EV(x) cuando x=0. Para una población y año determinado, es el número promedio de años que un nacido vivo en dicha población y año, puede esperar a vivir si se mantuvieran constantes durante su vida las tasas específicas de mortalidad, por edad, correspondientes a dicho año. Se calcula como el cociente entre el número total de años que una cohorte de niños recién nacidos llegaría a vivir si estuviera expuesta, a lo largo de su vida, a dichas tasas de mortalidad (numerador) y el tamaño de la cohorte (denominador). En nuestro caso se tomaron periodos de tiempo bianuales.

**P(x, x+m):** Probabilidad de sobrevivir entre edades. Es la probabilidad que existe de que una persona que haya llegado a la edad exacta x, llegue a sobrevivir hasta la edad exacta x+m. Su calculo se hace de la siguiente manera:

$$P(x, x+m) = l(x+m) / l(x)$$

donde el numerador son los sobrevivientes a la edad x+m y el denominador los sobrevivientes a la edad x. Los valores calculados en este trabajo de la probabilidad de sobrevivencia entre edades son:

$$P(0,1), P(1, 5), P(5,15), P(15,45), P(45,65) \text{ y } P(65,80).$$



## Parte 2: La Esperanza de Vida en Uruguay de 1908 a 1999

En el Anexo 1 se presentan las tablas abreviadas de vida calculadas. Cada una de ellas corresponde a un bienio, comenzando con 1908/09 y terminando con 1998/99. Para cada periodo bianual se han calculado tres tablas: una para hombres, otra para mujeres y otra para el conjunto de ambos sexos. Son 138 tablas en total. En el Anexo 2 se presenta un resumen de dichas tablas conteniendo los valores de la esperanza de vida, por edad, según los distintos bienios.

En el Gráfico 1 se puede visualizar cual ha sido el comportamiento de la Esperanza de Vida al Nacer (EVN), de 1908 a 1999 y en el Gráfico 2 la brecha entre la EVN femenina y la EVN masculina, en el mismo periodo.

Los hombres obtienen una ganancia en la EVN entre 1908 y 1999 de 21.2 años y las mujeres de 26.7. Es de notar que los valores de principio del Siglo XX, tanto el valor masculino, 48.9 años, como el femenino, 51.6 años, de la EVN eran altos, para los niveles de la época, ya que a nivel mundial eran superados solo por algunos países nórdicos de Europa y Nueva Zelandia. Los valores de fines del Siglo XX, 1998/99, 70.1 años en hombres y de 78.3 años en mujeres, son superados por varios por países de América, de Europa Occidental y de Asia y Oceanía, especialmente el de hombres que presenta un rezago considerable en su ganancia, cuando se lo compara con otros países de la Región de las Américas y del mundo. Al observar el comportamiento de la brecha, se constata que mientras que la brecha a comienzos del Siglo XX era de poco menos de 3 años, se incrementa con una tendencia casi constante durante casi todo el Siglo XX, para terminar con poco mas de 8 años a fines del Siglo XX. O sea que la brecha aumento en mas de 5 años durante el Siglo XX.

Del análisis de los valores de la EVN durante los diversos años del Siglo XX, si bien se aprecia una tendencia al aumento, es posible diferenciar subperiodos entre 1908 y 1999, en los cuales el comportamiento ha sido disímil. Se han agrupado los años en los siguientes subperiodos: 1908 a 1919, 1920 a 1931, 1932 a 1955, 1956 a 1977 y 1978 a 1999. Los valores de la ganancia en cada uno de estos subperiodos, así como el porcentaje de cada uno de estos a la ganancia total se presentan en el Cuadro 1.a y en los Gráficos 2 y 3.

Entre 1908 y 1919 se podría afirmar que hubo un estancamiento, con una pequeña pérdida global de la EVN, tanto en hombres como en mujeres, con aumentos y caídas, en los bienios componentes, pero balance negativo. De 1920 a 1931 se aprecia una clara ganancia tanto en hombres como en mujeres, a pesar de la gran pérdida que significo el bienio 1924/25, en ambos sexos.

Entre 1932 y 1955 se podría hablar de la época de oro con respecto a la ganancia en la EVN, ya que en todos los bienios hubo ganancias, tanto en hombres como en mujeres, con varios de los bienios en los cuales el aumento de la EVN fue superior a un año.

En lo que en economía se llamarían movimiento cíclicos, el subperiodo 1956 a 1977 repite lo sucedido entre 1908 y 1919, aunque con un pequeño saldo positivo, especialmente en mujeres y el subperiodo 1978 a 1999 repite el de 1920 a 1931, aunque sin tantos sobresaltos como el ocasionado por 1924/25.

En términos globales y redondeando las cifras se puede decir que el 60% de la ganancia en la EVN se dio en el subperiodo 1932 a 1955 y el restante 40%, en partes iguales entre los subperiodos de 1920 a 1931 y 1978 a 1999. Si se agregaran subperiodos, entre 1920 y 1955 se obtuvo casi el 80% del total de la ganancia en la EVN entre 1908 y 1999.

Por el lado de la brecha, desde 1920 a la fecha y en los 4 subperiodos que siguen a dicho año, en cada uno de ellos las mujeres acumulan una ganancia diferencial, que les permite llegar a fines del Siglo XX con poco mas de 8 años, y con una curva de tendencia, ver Gráfico 2, a aumentar ese valor.

Con los valores del Cuadro 1.2, se construyeron los Gráficos 5.1 y 5.2, que presentan las curvas de sobrevivencia, una para 1908/09 y otra para 1996/97, según sexo. La curva roja representa los valores femeninos y la curva negra los valores masculinos. En ambos periodos los valores femeninos son mayores que los masculinos, expresando la menor mortalidad femenina. Como es posible apreciar en ambas gráficas, la brecha recién comienza a apreciarse después de la juventud. O sea que el origen de la brecha en la EVN entre sexos, se sitúa en la edad reproductiva, 15 a 44 años, madurez, 45 a 64 años, y vejez, 65 y más años. De acuerdo a la Tabla de 1908/09, de 100 hombres que nacían llegarían 68 a los 40 años de edad, mientras que en el caso de las mujeres de 100 nacidas lo harían 69. Muy poca diferencia. Pero a partir de esa edad la diferencia entre las sobrevivencias femenina y masculina aumenta, hasta su máximo valor, a los 80 años de edad en la cual, el numero de mujeres sobrevivientes, 15 de 100, casi duplica el de hombres, 8 de 100. Ya para fines de siglo, 1998/99, la diferencia entre las curvas femenina y masculina se hace más notoria, permitiendo expresar esa área de diferencia entre las curvas, el aumento de 3 años de brecha a 8 años, en las EVNs femenina y masculina. Para 1998/99, de la misma manera que para comienzos de siglo, es poca la diferencia entre los sobrevivientes a los 40 años: 96 de 100

**Cuadro 1: Ganancia en la EVN v Probabilidad de sobrevivir por edad, según periodos**

**a- Ganancia en la EVN, por subperiodos de tiempo, 1908-1999**

	1908-19	1920-31	1932-55	1956-77	1978-99	1908-1999
Hombres	-0.89	4.29	13.15	0.26	4.40	21.20
Mujeres	-0.68	5.76	14.03	1.83	5.73	26.67
Ambos sexos	-0.79	5.01	13.58	1.03	5.05	23.88

	1908-19	1920-31	1932-55	1956-77	1978-99	1908-1999
Hombres	-4.2%	20.2%	62.0%	1.2%	20.7%	100%
Mujeres	-2.5%	21.6%	52.6%	6.9%	21.5%	100%
Ambos sexos	-3.3%	21.0%	56.9%	4.3%	21.1%	100%

**b- Probabilidad de sobrevivir por edad según años**

<b>hombres</b>						
	1908-09	1918-19	1930-31	1954-55	1976-77	1998-99
0	1.00	1.00	1.00	1.00	1.00	1.00
1	0.89	0.89	0.89	0.95	0.95	0.98
5	0.86	0.86	0.86	0.94	0.94	0.98
10	0.84	0.84	0.84	0.94	0.94	0.98
15	0.83	0.83	0.84	0.94	0.94	0.98
20	0.81	0.81	0.82	0.93	0.93	0.97
25	0.78	0.77	0.79	0.92	0.93	0.96
30	0.75	0.73	0.76	0.91	0.92	0.96
35	0.71	0.68	0.74	0.90	0.91	0.95
40	0.68	0.64	0.71	0.89	0.90	0.94
45	0.63	0.59	0.66	0.87	0.88	0.92
50	0.58	0.54	0.62	0.83	0.85	0.90
55	0.51	0.49	0.57	0.78	0.80	0.86
60	0.45	0.43	0.51	0.71	0.73	0.79
65	0.35	0.35	0.43	0.61	0.64	0.71
70	0.27	0.27	0.36	0.50	0.52	0.60
75	0.16	0.17	0.25	0.37	0.39	0.46
80	0.08	0.10	0.15	0.26	0.25	0.32
85				0.16	0.13	0.17

<b>mujeres</b>						
	1908-09	1918-19	1930-31	1954-55	1976-77	1998-99
0	1.00	1.00	1.00	1.00	1.00	1.00
1	0.91	0.90	0.90	0.96	0.96	0.99
5	0.87	0.87	0.87	0.95	0.95	0.98
10	0.86	0.85	0.86	0.95	0.95	0.98
15	0.85	0.84	0.85	0.95	0.95	0.98
20	0.82	0.81	0.83	0.95	0.95	0.98
25	0.79	0.77	0.80	0.94	0.94	0.98
30	0.76	0.73	0.78	0.93	0.94	0.97
35	0.72	0.69	0.76	0.92	0.93	0.97
40	0.69	0.66	0.73	0.91	0.92	0.96
45	0.65	0.61	0.70	0.89	0.91	0.96
50	0.61	0.58	0.67	0.87	0.90	0.94
55	0.55	0.53	0.63	0.84	0.87	0.92
60	0.51	0.49	0.59	0.79	0.84	0.89
65	0.42	0.41	0.51	0.72	0.79	0.85
70	0.34	0.35	0.44	0.64	0.71	0.79
75	0.22	0.24	0.34	0.53	0.60	0.70
80	0.15	0.17	0.25	0.40	0.45	0.57
85				0.26	0.29	0.40

Corresponden a 1996-97

en mujeres y 94 de 100 en hombres. Pero a los 45 años ya la diferencia es de 4 sobrevivientes femeninas mas que masculinas (96 y 92); a los 55 años 6 más (92 y 86); a los 65 años 14 más (85 y 71); a los 75 años 24 más (70 y 46); a los 80 años 25 más (57 y 32); y a los 85 años 23 más (40 y 17). Estos últimos valores de sobrevivencia a los 85 años, 40 de cada 100 mujeres y 17 de cada 100 hombres, implican que es mas del doble la cantidad de mujeres que de hombres que llegan a esa edad.

El análisis de la EVN realizado anteriormente no permite diferenciar entre las edades y la contribución que las tasas de mortalidad por edad puedan efectuar a la EVN. Este se ha realizado en otra parte, "La mortalidad en Uruguay en el Siglo XX" (Américo Miglioni, Ed. MSP/OPS, 2001), aunque no con la periodicidad que permitirían las presentes Tablas de Vida, ya que en dicho trabajo solo se compara la situación entre principios y fines de siglo.

A partir de los datos actuales es posible aproximarse a un análisis por edades y subperiodos mediante los valores de la probabilidad de sobrevivir por edad, según subperiodos, Cuadro 1.b y Gráficos 6.1 y 6.2. De 1908/09 a 1930/31, hasta la edad de 15 años, no hubo modificaciones en las probabilidades de sobrevivir. Las tres curvas inferiores de los Gráficos 6.1 y 6.2, correspondientes a 1908/09, 1918/19 y 1930/31, se confunden. O sea que las ganancias acumuladas de 1908/09 a 1930/31, en las EVNs, de 3.4 años en los hombres y de 5.1 años en las mujeres, se explican por la reducción de la mortalidad después de los 15 años de edad, tanto en hombres como en mujeres. Los grandes cambios en los grupos mas jóvenes se dan entre 1930/31 y 1954/55, como se puede apreciar al observar el gran desplazamiento de la curva de sobrevivencia de dichos periodos.

Un fenómeno parecido al de 1908 a 1931, ocurre entre 1954/55 y 1976/77, con valores iguales de sobrevivencia en los grupos jóvenes y mejoras posteriores a esa edad, en las mujeres sobre todo, ya que en los hombres las curvas casi se superponen a lo largo de toda las edades.

Por ultimo entre 1977/78 y 1998/99, las curvas se separan desde la primera edad y el aumento de la sobrevivencia se da en todas las edades, expresando que las ganancias en la EVN se repartieron en todas las edades.

<b>Cuadro 2 Probabilidad de sobrevivir entre edades</b>						
<b>hombres</b>						
	<b>1908-09</b>	<b>1918-19</b>	<b>1930-31</b>	<b>1954-55</b>	<b>1976-77</b>	<b>1998-99*</b>
Entre 0 y 1	0.892	0.892	0.887	0.950	0.949	0.983
Entre 1 y 5	0.960	0.961	0.964	0.993	0.994	0.997
Entre 5 y 15	0.973	0.971	0.976	0.994	0.995	0.997
Entre 15 y 45	0.755	0.705	0.790	0.924	0.939	0.943
Entre 45 y 65	0.557	0.599	0.654	0.705	0.727	0.774
Entre 65 y 80	0.236	0.283	0.357	0.424	0.391	0.445

<b>mujeres</b>						
	<b>1908-09</b>	<b>1918-19</b>	<b>1930-31</b>	<b>1954-55</b>	<b>1976-77</b>	<b>1998-99*</b>
Entre 0 y 1	0.908	0.903	0.902	0.960	0.957	0.986
Entre 1 y 5	0.961	0.961	0.968	0.993	0.994	0.998
Entre 5 y 15	0.970	0.970	0.979	0.996	0.997	0.998
Entre 15 y 45	0.762	0.728	0.817	0.942	0.963	0.974
Entre 45 y 65	0.644	0.671	0.732	0.810	0.861	0.891
Entre 65 y 80	0.351	0.417	0.489	0.552	0.576	0.673

<b>ambos sexos</b>						
	<b>1908-09</b>	<b>1918-19</b>	<b>1930-31</b>	<b>1954-55</b>	<b>1976-77</b>	<b>1998-99*</b>
Entre 0 y 1	0.900	0.897	0.895	0.955	0.953	0.984
Entre 1 y 5	0.960	0.961	0.966	0.993	0.994	0.998
Entre 5 y 15	0.972	0.970	0.978	0.995	0.996	0.997
Entre 15 y 45	0.759	0.716	0.803	0.933	0.951	0.958
Entre 45 y 65	0.600	0.635	0.693	0.757	0.794	0.832
Entre 65 y 80	0.297	0.354	0.427	0.492	0.491	0.567

\*: El valor para 65 v 80 corresponde a 1996-97

Otro instrumento para analizar el comportamiento diferencial de la mortalidad según edad, y de acuerdo a los subperiodo de estudio, es el calculo de la probabilidad de sobrevivir entre edades. Permite analizar lo que pasa entre edades, enriqueciendo los analisis anteriores que solo permitían analizar lo que pasaba antes de una edad o después de una edad hasta el final de la vida. Los valores se presentan en el Cuadro 2 y aparecen ilustrados en los Gráfico 7.1 y 7.2. Las edades consideradas son: entre 0 y 1 año (mortalidad infantil), entre 1 y 5 años (primera infancia), entre 5 y 15 años (niñez), entre 15 y 44 años (edad reproductiva), entre 45 y 65 años (madurez) y entre 65 y 80 años (de maduro a anciano). Todas dichas probabilidades aumentaron entre 1908 y 1999, aunque el comportamiento según etapa de la vida (niñez, reproductiva, etc), es distinto según los subperiodos. Excepto en las 3 etapas previas a los 15 años, en las cuales las probabilidades, según sexo, eran similares tanto a principios como al final de Siglo, con la misma ganancia, a partir de los 15 años y en las tres etapas que le siguen las mujeres mejoran mas su sobrevivencia por etapa, a pesar de que ya a principios de Siglo sus valores eran mayores y por lo tanto más difíciles de superar.

Anteriormente habíamos visto que la contribución al aumento de la EVN, entre 1908 y 1931, tanto en hombres como en mujeres, fue nula, antes de los 15 años de edad. Con estos valores de la probabilidad de sobrevivir entre edades, lo que se puede deducir es que ese aporte nulo a la EVN, lo fue en las 3 etapas de la vida incluidas antes de los 15 años, ya que en ninguna de ellas mejoro la probabilidad entre 1908 y 1931, mientras que si lo hicieron las otras 3 etapas. A su vez entre 1931 y 1955 la mejora se dio en las 6 etapas, con destaque claro de los menores de 1 año, aumentando un 6% la probabilidad (de 0.89 a 0.95 en hombres y 0.90 a 0.96 en mujeres) y de la edad reproductiva, 15 a 44 años, con 13% de aumento en ambos sexos (0.79 a 0.92 en hombres y de 0.80 a 0.93 en mujeres). Visto el comportamiento de la probabilidad de sobrevivir en la edad reproductiva en los años posteriores, en los cuales dicha probabilidad aumenta muy poco frente al valor ya conseguido en 1954/55, se podría decir que el aporte a la EVN por reducción de la mortalidad en este grupo de edad se dio mayoritariamente entre 1931 y 1955.

Entre 1954/55 y 1976/77 estancamiento, en los dos sexos, en las tres etapas antes de los 15 años. Pequeñas mejoras en la edad reproductiva y madurez, en los dos sexos por igual, mientras que para el pasaje de la madurez a la ancianidad, las mujeres ganaron pero los hombres perdieron.

Por ultimo en el subperiodo 1977/78 a 1998/99, los único grupos que ganan en la probabilidad de sobrevivir entre edades son: menores de 1 año, madurez y pasaje a la ancianidad, en los dos sexos.

En términos globales considerando ambos sexos en forma conjunta, el mayor aumento porcentual en la probabilidad de sobrevivir entre edades, de 1908/09 a 1998/99, se dio en el pasaje a la ancianidad, o sea de 65 a 80 años, cuyo valor creció en un 91% (de 0.30 a 0.57), después en la madurez de 45 a 65 años, con 39% (de 0.60 a 0.83); en tercer lugar en la vida reproductiva, 15 a 45 años, con 26% de aumento (de 0.76 a 0.96), en cuarto lugar los menores de 1 año con 9% (de 0.90 a 0.98), en quinto lugar la primera infancia, 1 a 5 años, con 4% (de 0.960 a 0.998) y en ultimo lugar la niñez, 5 a 15, con 3% (de 0.972 a 0.997).

Si estudiamos esas probabilidades para cada etapa por separado las conclusiones, en forma global serian:

1- Para la sobrevivencia en el primer año de vida, las ganancias se dieron entre 1932 y 1995 y entre 1978 y 1999, en los dos sexos.

2- La sobrevivencia en la primera infancia, 1 a 5 años de edad, se concentró entre 1932 y 1955, en los dos sexos.

3- La sobrevivencia en la niñez, 5 a 15 años de edad, se concentró entre 1932 y 1955, en los dos sexos.

4- La sobrevivencia en la edad reproductiva, 15 a 45 años de edad, se concentró entre 1920 y 1955, en los dos sexos, después de un deterioro importante ente 1908 y 1919.

5- La sobrevivencia en la madurez, de 45 a 65 años de edad, presentó ganancias en todos los subperiodos, en ambos sexos.

6- La sobrevivencia en el pasaje de la madurez a la ancianidad, de 65 a 80 años, es el que presenta un comportamiento más diferencial por sexo, en los 2 últimos subperiodos. Mientras que de 1908 a 1955, en los 2 sexos y en todos los subperiodos hubo ganancias claras, entre 1956 y 1977 los hombres ven disminuir su chance de llegar a la ancianidad y las mujeres siguen con su ganancia. Los hombres, entre 1978 y 1999 recuperan sus perdidas y hasta mejoran el nivel de 1954/55, aunque por poco, mientras que las mujeres continúan con su ganancia e incluso, en este subperiodo, 1978 a 1999, es donde presentan el mayor aumento en la sobrevivencia de todos los registrados.

La Esperanza de Vida (EV), según distintas edades, se puede ver en los Gráficos 8.1 a 8.5. Es así que la EV a los 15 años expresa el comportamiento de la mortalidad cuando se quita la mortalidad antes de los 15 años, la EV a los 45 al quitar la mortalidad antes de los 45 y así siguiendo con los otros valores: EV a los 65, a los 80 y EV a los 85. En las mismas es posible reafirmar algunos comentarios ya hechos sobre el distinto comportamiento de la EVN según subperiodos, la brecha entre sexos, etc.

**Gráfico 1 Esperanza de Vida al Nacer, Uruguay, 1908 a 1999, Total y por Sexo**

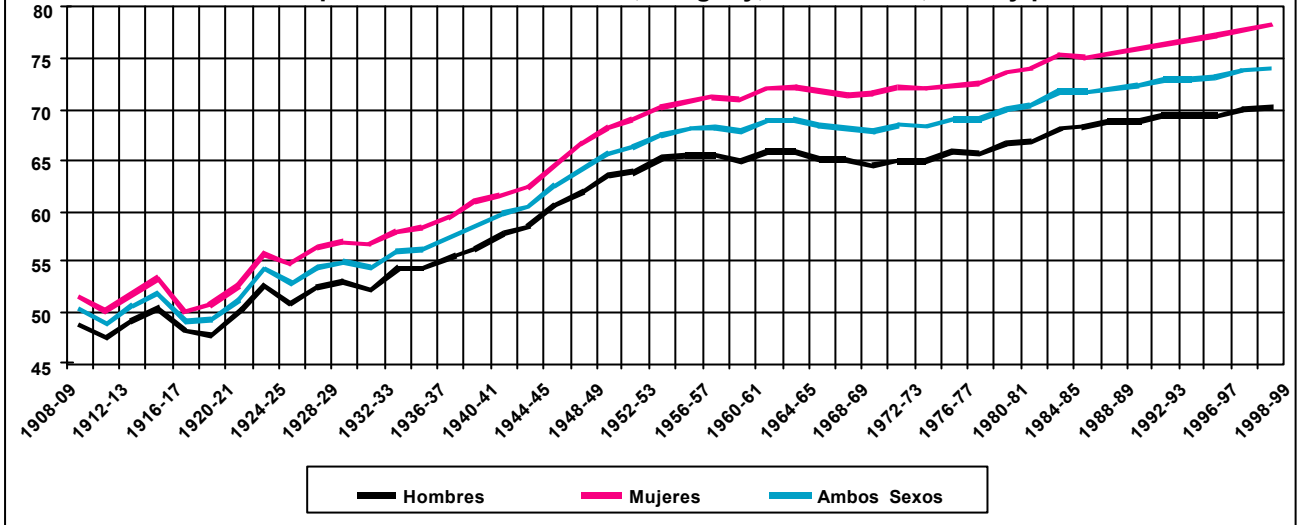

**Gráfico 2 Brecha entre sexos en la EVN, Uruguay 1908 a 1999**

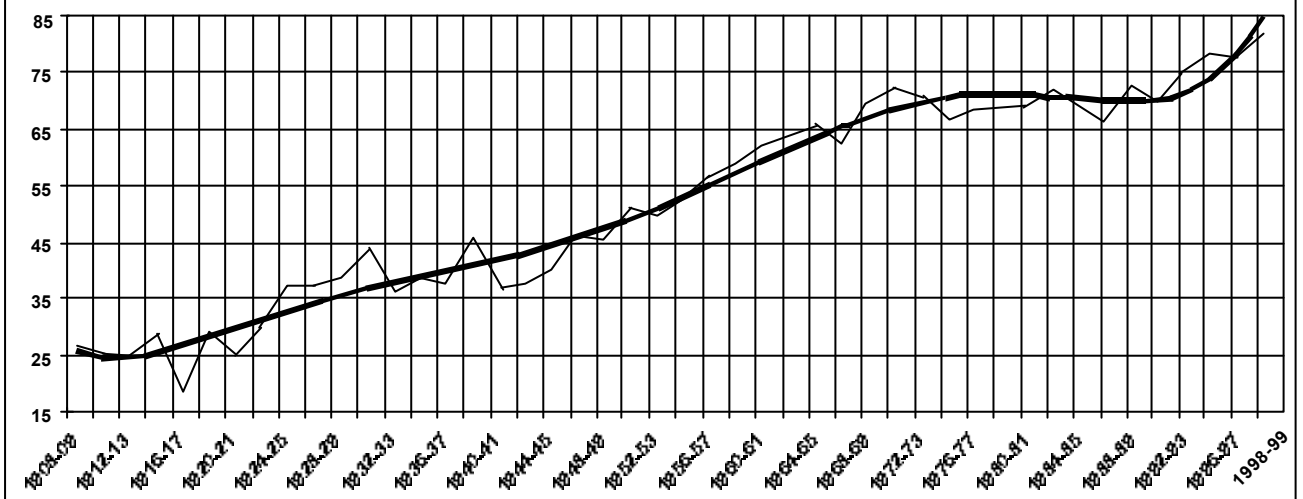

**Gráfico 3 Ganancia en la EVN, según subperíodos, 1908 a 1999, Total y por sexos**

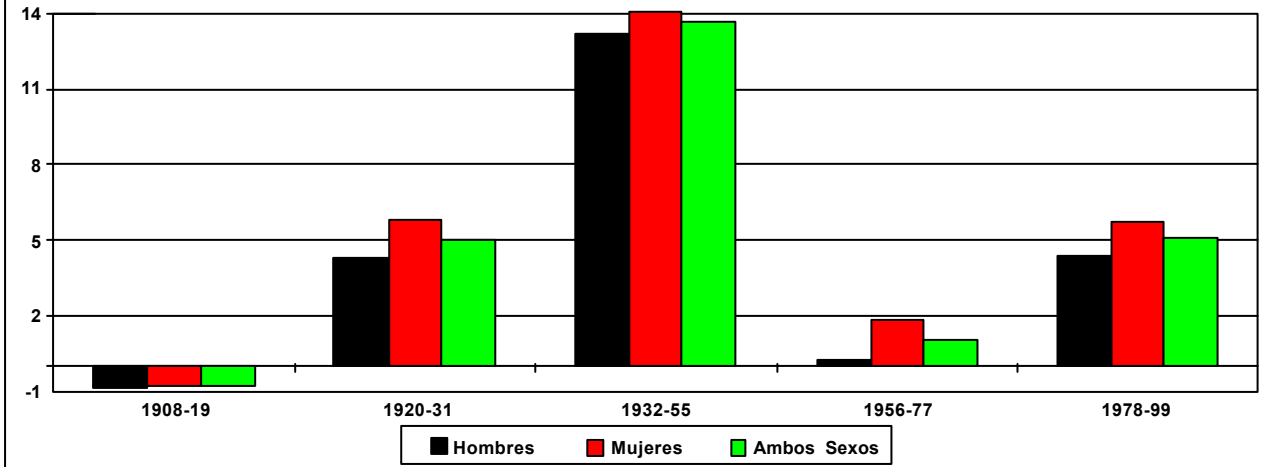

**Gráfico 4 Distribución (%) de la ganancia en EVN, según subperiodos, 1908 a 1999, Total y por sexo**

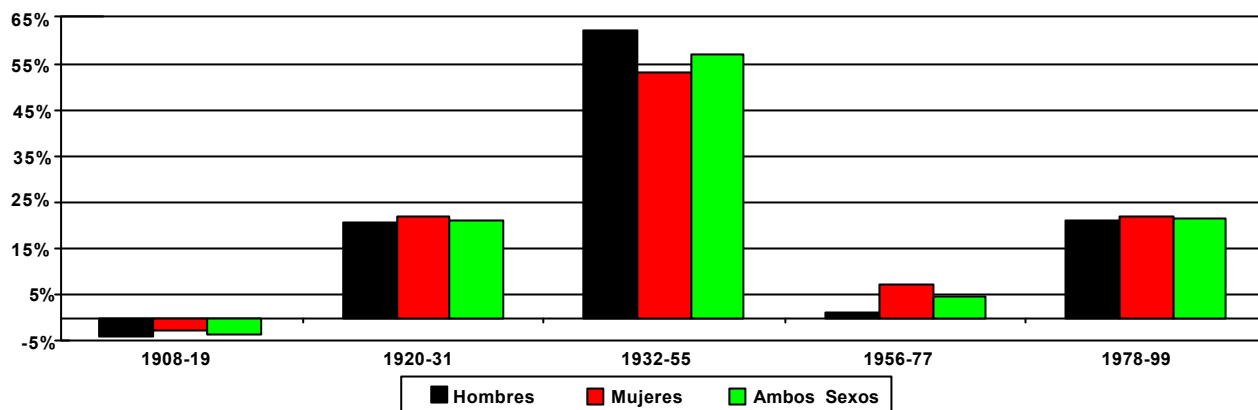

**Gráfico 5.1 Curva de sobrevivencia, por edad, 1908-09 según sexo**

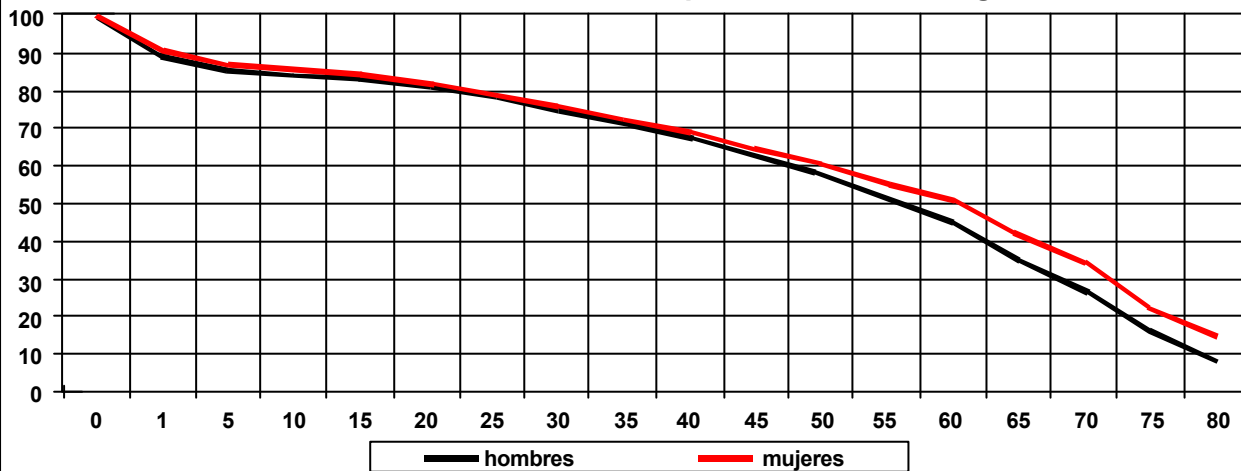

**Gráfico 5.2 Curva de sobrevivencia, por edad, 1998-99 según sexo**

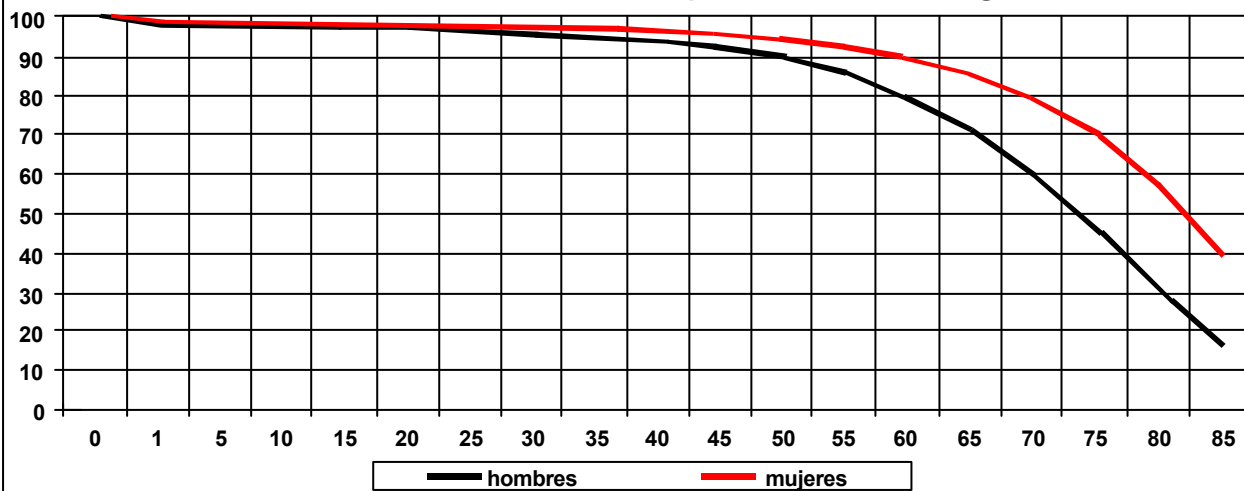

**Gráfico 6.1 Curva de sobrevivientes segun subperiodo, Hombres**

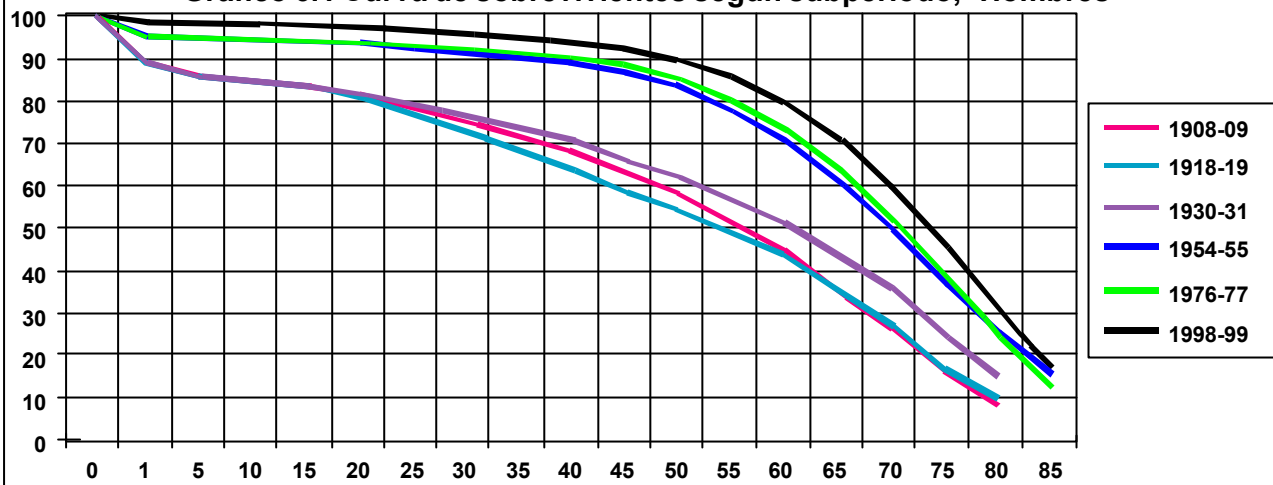

**Gráfico 6.2 Curva de sobrevivientes segun subperiodo, Mujeres**

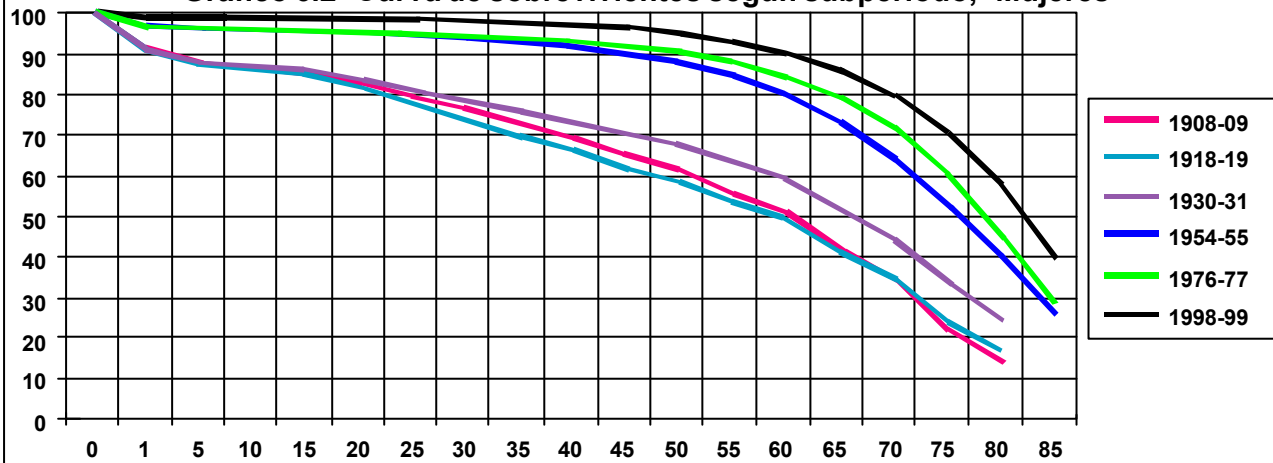

**Gráfico 7.1 Probabilidad de sobrevivir entre edades, Hombres, 1908-1999**

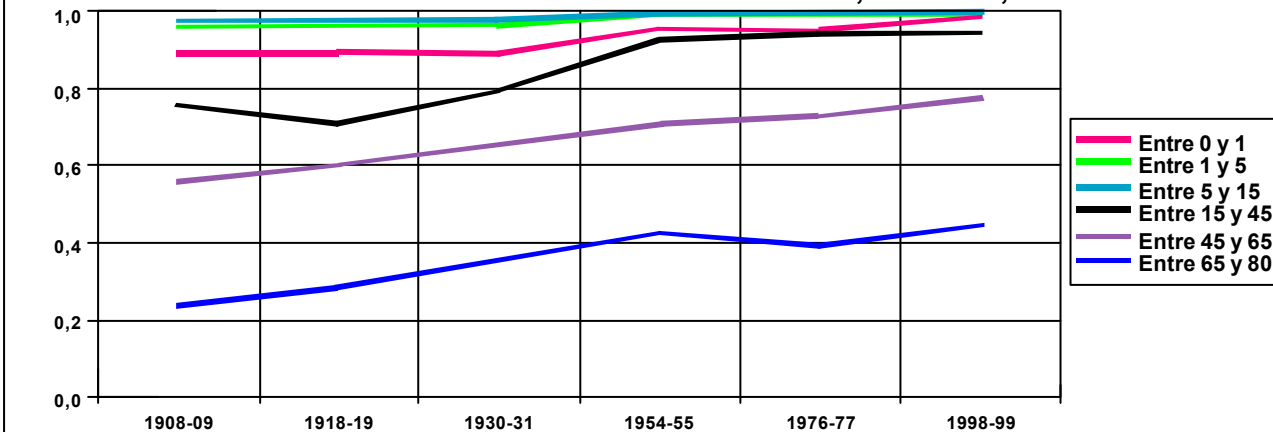

**Gráfico 7.2 Probabilidad de sobrevivir entre edades, Mujeres, 1908-1999**

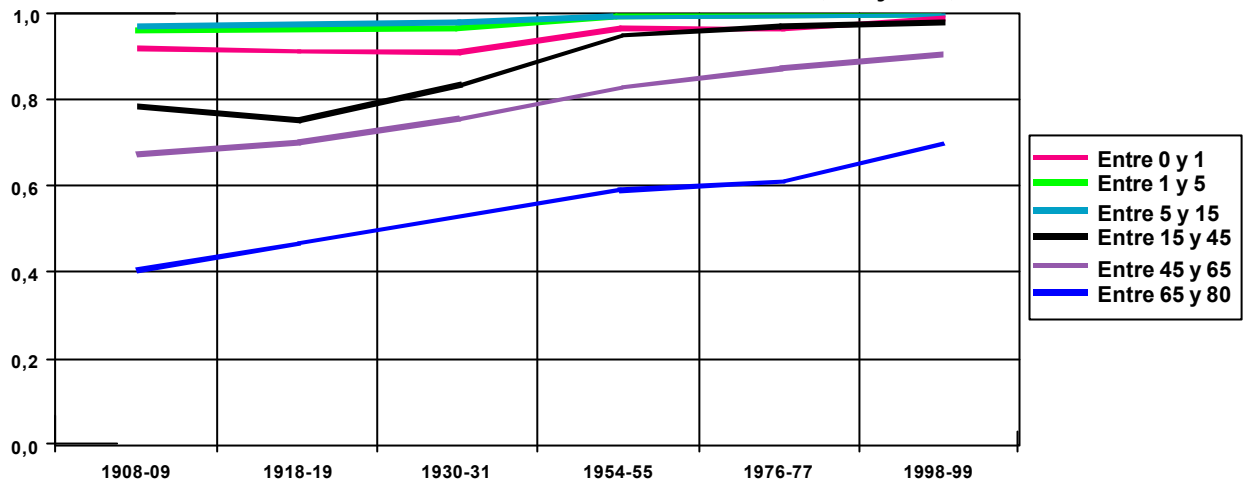

**Gráfico 8.1 Esperanza de Vida a los 15 años, Uruguay, 1908 a 1999, Total y por Sexo**

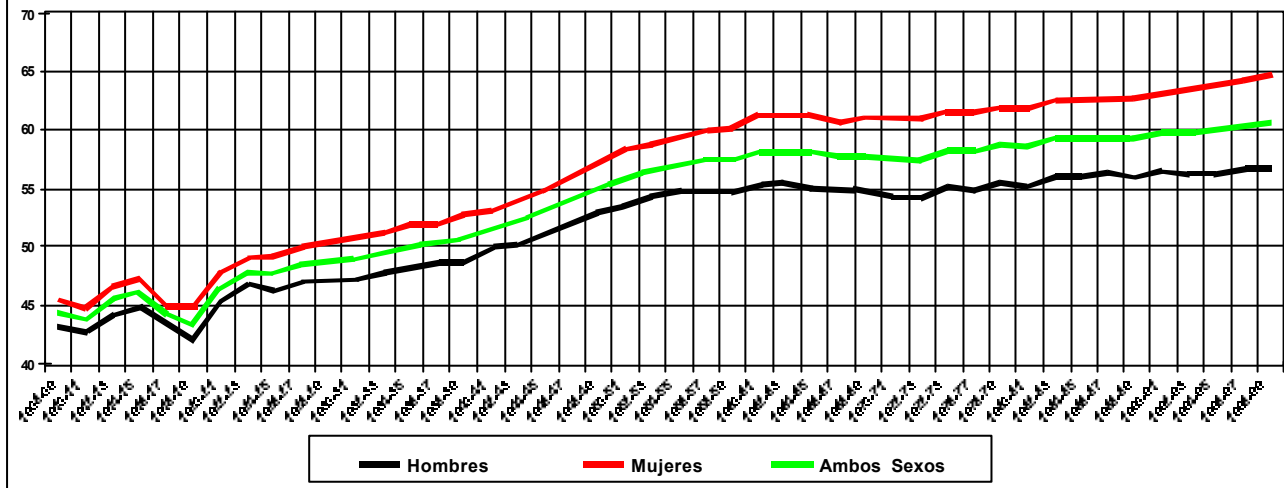

**Gráfico 8.2 Esperanza de Vida a los 45 años, Uruguay, 1908 a 1999, Total y por Sexo**





Gráfico 8.3 Esperanza de Vida a los 65 años, Uruguay, 1908 a 1999, Total y por Sexo



Gráfico 8.4 Esperanza de Vida a los 80 años, Uruguay, 1908 a 1997, Total y por Sexo

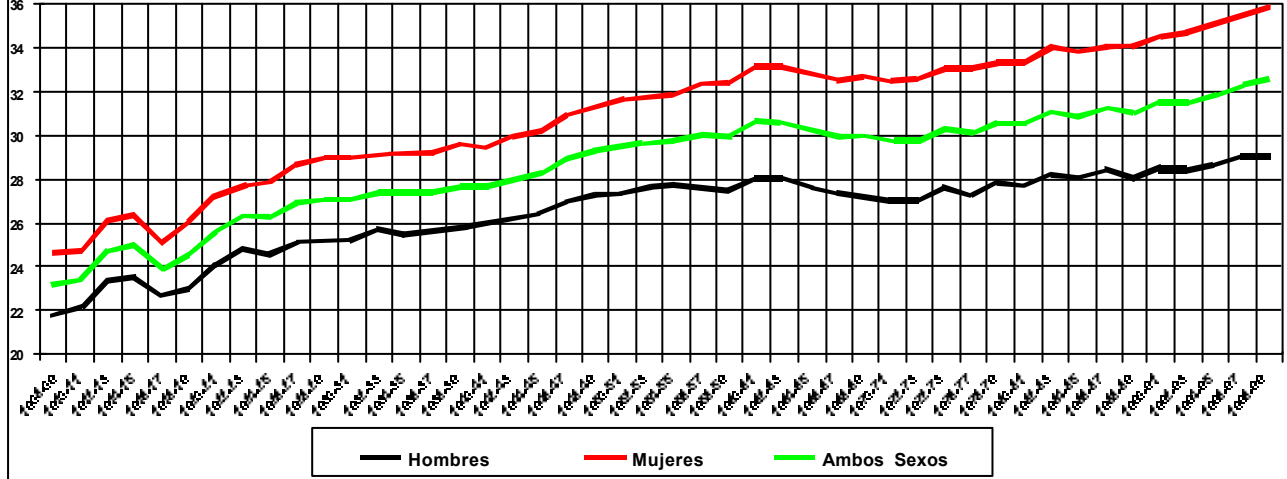

Gráfico 8.5 Esperanza de Vida a los 85 años, Uruguay, 1944 a 1997, Total y por Sexo



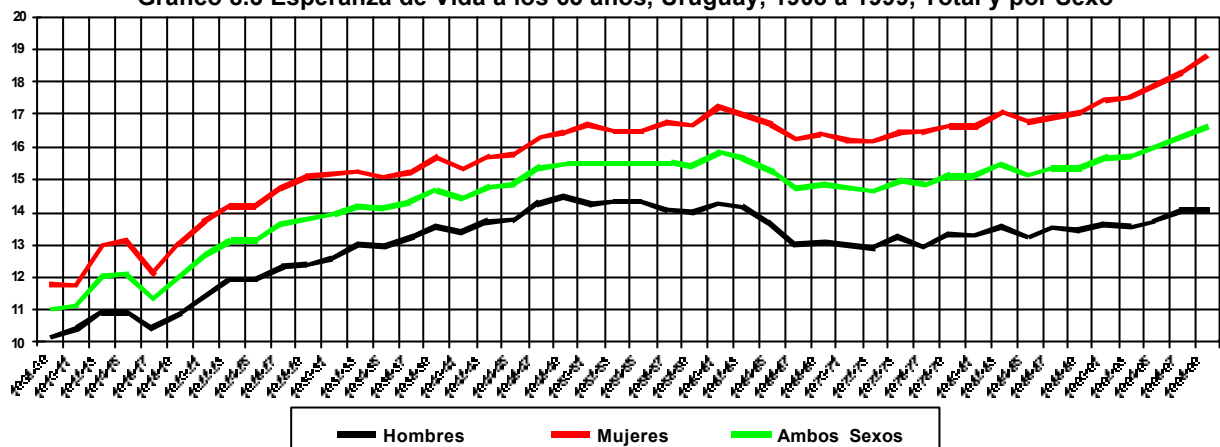

# Anexo 1: Tablas abreviadas de vida, 1908/09 a 1998/99

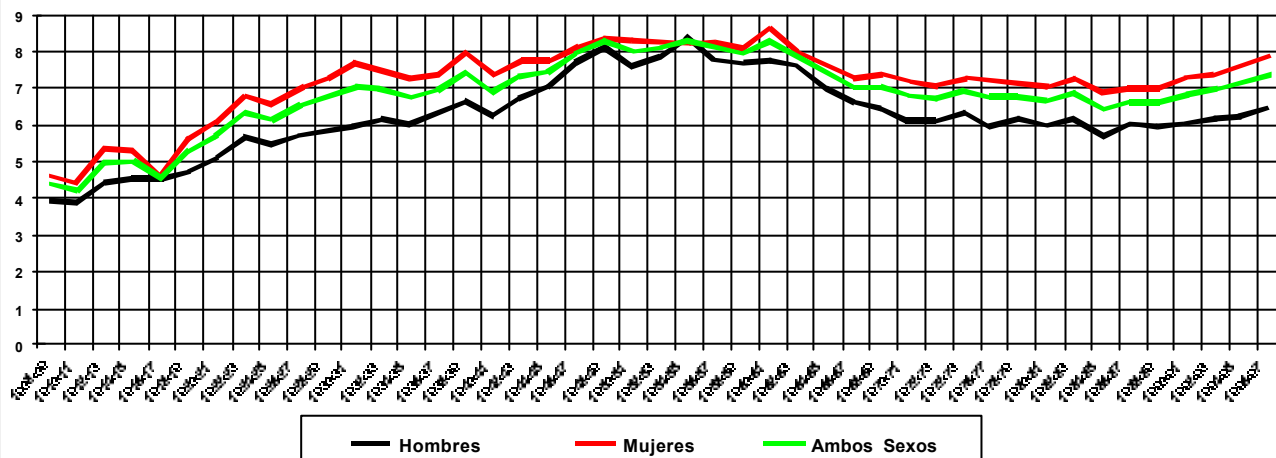
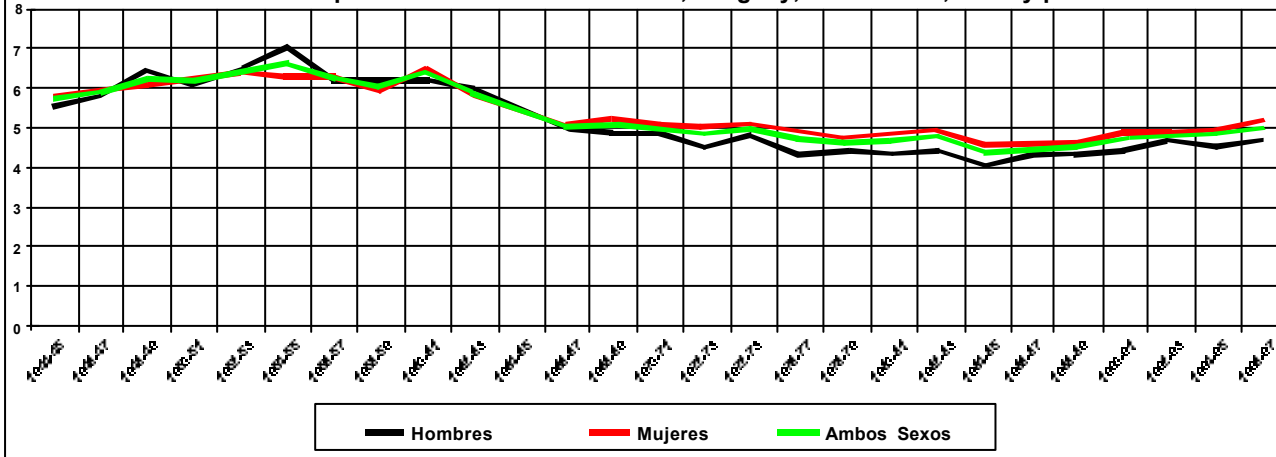
## Ambos sexos

Tabla de vida abreviada. Ambos sexos, 1908-1909							
	m(x)	q(x)	l(x)	d(x)	L(x)	T(x)	e(x)
<b>Edad (x)</b>							
0	0.10042	0.10042	100000	10042	92971	5020252	50.20
1--4	0.01020	0.03968	89958	3570	349980	4927282	54.77
5---9	0.00319	0.01581	86388	1366	428528	4577302	52.99
10--14	0.00257	0.01277	85023	1085	422400	4148774	48.80
15--19	0.00541	0.02669	83937	2240	414086	3726374	44.39
20-24	0.00779	0.03820	81697	3121	400682	3312288	40.54
25-29	0.00836	0.04093	78576	3216	384840	2911606	37.05
30-34	0.00934	0.04564	75360	3439	368202	2526766	33.53
35-39	0.01011	0.04930	71921	3545	350740	2158564	30.01
40-44	0.01424	0.06875	68375	4701	330125	1807825	26.44
45-49	0.01407	0.06798	63675	4329	307552	1477700	23.21
50-54	0.02136	0.10140	59346	6018	281686	1170148	19.72
55-59	0.02225	0.10539	53328	5620	252591	888462	16.66
60-64	0.04413	0.19872	47708	9481	214838	635871	13.33
65-69	0.04688	0.20981	38227	8020	171086	421033	11.01
70-74	0.08855	0.36249	30207	10950	123660	249947	8.27
75-79	0.10306	0.40972	19257	7890	76561	126287	6.56
80 y +	0.22860	1.00000	11367	11367	49726	49726	4.37

a(0)=0.30      a(1-4)=0.31

Tabla de vida abreviada. Ambos sexos, 1910-1911							
	m(x)	q(x)	l(x)	d(x)	L(x)	T(x)	e(x)
<b>Edad (x)</b>							
0	0.11051	0.11051	100000	11051	92486	4884883	48.85
1--4	0.01232	0.04767	88949	4240	344095	4792398	53.88
5---9	0.00331	0.01644	84709	1392	420065	4448303	52.51
10--14	0.00258	0.01281	83317	1067	413916	4028238	48.35
15--19	0.00583	0.02872	82249	2363	405341	3614322	43.94
20-24	0.00889	0.04348	79887	3474	390750	3208981	40.17
25-29	0.00887	0.04341	76413	3317	373774	2818231	36.88
30-34	0.01065	0.05186	73096	3791	356005	2444457	33.44
35-39	0.01021	0.04980	69306	3451	337900	2088452	30.13
40-44	0.01434	0.06921	65854	4558	317878	1750551	26.58
45-49	0.01323	0.06401	61297	3924	296674	1432673	23.37
50-54	0.02153	0.10215	57373	5861	272212	1135999	19.80
55-59	0.02107	0.10008	51512	5156	244671	863787	16.77
60-64	0.04498	0.20216	46357	9372	208353	619115	13.36
65-69	0.04503	0.20237	36985	7485	166213	410762	11.11
70-74	0.08886	0.36353	29500	10724	120691	244549	8.29
75-79	0.09731	0.39136	18776	7348	75510	123858	6.60
80 y +	0.23636	1.00000	11428	11428	48349	48349	4.23

a(0)=0.32      a(1-4)=0.31

**Tabla de vida abreviada, Ambos sexos, 1912-1913**

	m(x)	q(x)	l(x)	d(x)	L(x)	T(x)	e(x)
<b>Edad (x)</b>							
<b>0</b>	0.11186	0.11186	100000	11186	92394	5054525	50.55
<b>1--4</b>	0.01076	0.04181	88814	3713	345009	4962131	55.87
<b>5---9</b>	0.00298	0.01480	85101	1259	422359	4617121	54.25
<b>10--14</b>	0.00234	0.01165	83842	977	416768	4194763	50.03
<b>15--19</b>	0.00562	0.02771	82865	2296	408585	3777995	45.59
<b>20-24</b>	0.00806	0.03949	80569	3182	394890	3369409	41.82
<b>25-29</b>	0.00813	0.03984	77387	3083	379228	2974519	38.44
<b>30-34</b>	0.00935	0.04570	74304	3396	363032	2595291	34.93
<b>35-39</b>	0.00990	0.04830	70908	3425	345980	2232259	31.48
<b>40-44</b>	0.01334	0.06455	67483	4356	326527	1886280	27.95
<b>45-49</b>	0.01199	0.05820	63127	3674	306452	1559752	24.71
<b>50-54</b>	0.01833	0.08763	59453	5210	284243	1253300	21.08
<b>55-59</b>	0.01939	0.09245	54244	5015	258682	969056	17.86
<b>60-64</b>	0.03873	0.17655	49229	8692	224415	710375	14.43
<b>65-69</b>	0.04280	0.19332	40537	7837	183095	485959	11.99
<b>70-74</b>	0.07776	0.32550	32701	10644	136893	302865	9.26
<b>75-79</b>	0.07968	0.33221	22056	7327	91964	165972	7.52
<b>80 y +</b>	0.19902	1.00000	14729	14729	74008	74008	5.02

a(0)=0.32      a(1-4)=0.31

**Tabla de vida abreviada, Ambos sexos, 1914-1915**

	m(x)	q(x)	l(x)	d(x)	L(x)	T(x)	e(x)
<b>Edad (x)</b>							
<b>0</b>	0.10261	0.10261	100000	10261	92817	5191689	51.92
<b>1--4</b>	0.00911	0.03555	89739	3190	350278	5098872	56.82
<b>5---9</b>	0.00266	0.01319	86549	1142	429890	4748594	54.87
<b>10--14</b>	0.00234	0.01164	85407	994	424551	4318704	50.57
<b>15--19</b>	0.00503	0.02486	84413	2098	416819	3894153	46.13
<b>20-24</b>	0.00787	0.03859	82315	3177	403631	3477334	42.24
<b>25-29</b>	0.00750	0.03681	79138	2913	388408	3073702	38.84
<b>30-34</b>	0.00900	0.04403	76225	3356	372735	2685295	35.23
<b>35-39</b>	0.00951	0.04646	72869	3385	355881	2312560	31.74
<b>40-44</b>	0.01315	0.06364	69484	4422	336363	1956678	28.16
<b>45-49</b>	0.01180	0.05731	65062	3729	315986	1620315	24.90
<b>50-54</b>	0.01688	0.08099	61333	4968	294246	1304329	21.27
<b>55-59</b>	0.01979	0.09428	56365	5314	268542	1010084	17.92
<b>60-64</b>	0.03809	0.17391	51051	8878	233062	741542	14.53
<b>65-69</b>	0.03961	0.18018	42173	7599	191869	508480	12.06
<b>70-74</b>	0.07684	0.32230	34574	11143	145013	316611	9.16
<b>75-79</b>	0.08786	0.36020	23431	8440	96055	171598	7.32
<b>80 y +</b>	0.19844	1.00000	14991	14991	75543	75543	5.04

a(0)=0.30      a(1-4)=0.32

**Tabla de vida abreviada. Ambos sexos. 1916-1917**

	m(x)	q(x)	l(x)	d(x)	L(x)	T(x)	e(x)
<b>Edad (x)</b>							
<b>0</b>	0.10852	0.10852	100000	10852	92512	4922420	49.22
<b>1--4</b>	0.01235	0.04777	89148	4258	344837	4829908	54.18
<b>5---9</b>	0.00359	0.01777	84889	1509	420675	4485071	52.83
<b>10--14</b>	0.00266	0.01323	83381	1103	414146	4064396	48.75
<b>15--19</b>	0.00552	0.02722	82278	2240	405790	3650250	44.36
<b>20-24</b>	0.00886	0.04334	80038	3469	391518	3244461	40.54
<b>25-29</b>	0.00892	0.04363	76569	3340	374495	2852943	37.26
<b>30-34</b>	0.01038	0.05057	73229	3703	356886	2478448	33.85
<b>35-39</b>	0.01080	0.05260	69526	3657	338486	2121562	30.51
<b>40-44</b>	0.01393	0.06730	65869	4433	318261	1783075	27.07
<b>45-49</b>	0.01283	0.06216	61436	3819	297631	1464814	23.84
<b>50-54</b>	0.01851	0.08846	57617	5097	275343	1167183	20.26
<b>55-59</b>	0.02107	0.10006	52520	5255	249462	891840	16.98
<b>60-64</b>	0.04319	0.19490	47265	9212	213294	642378	13.59
<b>65-69</b>	0.04617	0.20694	38053	7875	170578	429084	11.28
<b>70-74</b>	0.08476	0.34969	30178	10553	124508	258506	8.57
<b>75-79</b>	0.09704	0.39046	19625	7663	78969	133997	6.83
<b>80 y +</b>	0.21738	1.00000	11962	11962	55028	55028	4.60

a(0)=0.31      a(1-4)=0.31

**Tabla de vida abreviada. Ambos sexos. 1918-1919**

	m(x)	q(x)	l(x)	d(x)	L(x)	T(x)	e(x)
<b>Edad (x)</b>							
<b>0</b>	0.10294	0.10294	100000	10294	92794	4941240	49.41
<b>1--4</b>	0.00995	0.03875	89706	3476	349230	4848446	54.05
<b>5---9</b>	0.00323	0.01602	86230	1381	427696	4499216	52.18
<b>10--14</b>	0.00280	0.01388	84848	1178	421298	4071520	47.99
<b>15--19</b>	0.00639	0.03147	83671	2633	411772	3650222	43.63
<b>20-24</b>	0.01016	0.04952	81038	4013	395158	3238450	39.96
<b>25-29</b>	0.01062	0.05172	77025	3984	375165	2843293	36.91
<b>30-34</b>	0.01201	0.05830	73041	4258	354559	2468128	33.79
<b>35-39</b>	0.01208	0.05862	68783	4032	333833	2113569	30.73
<b>40-44</b>	0.01552	0.07469	64751	4836	311662	1779736	27.49
<b>45-49</b>	0.01354	0.06547	59914	3923	289765	1468074	24.50
<b>50-54</b>	0.01849	0.08838	55992	4948	267587	1178309	21.04
<b>55-59</b>	0.01970	0.09388	51043	4792	243237	910722	17.84
<b>60-64</b>	0.03907	0.17795	46251	8230	210681	667485	14.43
<b>65-69</b>	0.04181	0.18925	38021	7195	172116	456805	12.01
<b>70-74</b>	0.08040	0.33473	30826	10318	128332	284688	9.24
<b>75-79</b>	0.08310	0.34404	20507	7055	84899	156356	7.62
<b>80 y +</b>	0.18825	1.00000	13452	13452	71457	71457	5.31

a(0)=0.30      a(1-4)=0.31

**Tabla de vida abreviada. Ambos sexos. 1920-1921**

	m(x)	q(x)	l(x)	d(x)	L(x)	T(x)	e(x)
<b>Edad (x)</b>							
<b>0</b>	0.10860	0.10860	100000	10860	92507	5129890	51.30
<b>1--4</b>	0.01166	0.04517	89140	4026	345448	5037383	56.51
<b>5--9</b>	0.00347	0.01719	85114	1463	421913	4691935	55.13
<b>10--14</b>	0.00282	0.01398	83651	1169	415333	4270022	51.05
<b>15--19</b>	0.00513	0.02534	82482	2090	407185	3854690	46.73
<b>20-24</b>	0.00786	0.03856	80392	3100	394212	3447505	42.88
<b>25-29</b>	0.00770	0.03778	77293	2920	379163	3053292	39.50
<b>30-34</b>	0.00917	0.04484	74372	3335	363526	2674130	35.96
<b>35-39</b>	0.00915	0.04474	71038	3178	347243	2310604	32.53
<b>40-44</b>	0.01239	0.06008	67860	4077	329106	1963360	28.93
<b>45-49</b>	0.01147	0.05575	63783	3556	310024	1634254	25.62
<b>50-54</b>	0.01601	0.07697	60227	4636	289545	1324230	21.99
<b>55-59</b>	0.01608	0.07727	55591	4296	267216	1034685	18.61
<b>60-64</b>	0.03848	0.17550	51295	9002	233972	767468	14.96
<b>65-69</b>	0.04059	0.18426	42293	7793	191985	533496	12.61
<b>70-74</b>	0.07131	0.30259	34501	10440	146403	341512	9.90
<b>75-79</b>	0.07562	0.31797	24061	7651	101178	195109	8.11
<b>80 y +</b>	0.17470	1.00000	16410	16410	93931	93931	5.72

$a(0)=0.31$        $a(1-4)=0.31$

**Tabla de vida abreviada. Ambos sexos 1922-1923**

	m(x)	q(x)	l(x)	d(x)	L(x)	T(x)	e(x)
<b>Edad (x)</b>							
<b>0</b>	0.09526	0.09526	100000	9526	93141	5431208	54.31
<b>1--4</b>	0.00803	0.03142	90474	2843	354164	5338067	59.00
<b>5--9</b>	0.00206	0.01024	87631	897	435914	4983903	56.87
<b>10--14</b>	0.00224	0.01112	86734	965	431261	4547988	52.44
<b>15--19</b>	0.00450	0.02224	85770	1907	424080	4116728	48.00
<b>20-24</b>	0.00715	0.03512	83862	2945	411949	3692647	44.03
<b>25-29</b>	0.00698	0.03429	80917	2775	397650	3280698	40.54
<b>30-34</b>	0.00804	0.03940	78143	3079	383015	2883048	36.89
<b>35-39</b>	0.00839	0.04107	75064	3083	367611	2500033	33.31
<b>40-44</b>	0.01174	0.05704	71981	4106	349638	2132422	29.62
<b>45-49</b>	0.01102	0.05362	67874	3639	330274	1782785	26.27
<b>50-54</b>	0.01476	0.07117	64235	4572	309746	1452511	22.61
<b>55-59</b>	0.01598	0.07685	59663	4585	286854	1142765	19.15
<b>60-64</b>	0.03533	0.16229	55078	8939	253044	855911	15.54
<b>65-69</b>	0.03913	0.17821	46139	8223	210141	602867	13.07
<b>70-74</b>	0.06816	0.29118	37917	11040	161983	392726	10.36
<b>75-79</b>	0.07403	0.31236	26876	8395	113394	230742	8.59
<b>80 y +</b>	0.15749	1.00000	18481	18481	117348	117348	6.35

$a(0)=0.28$        $a(1-4)=0.32$

**Tabla de vida abreviada. Ambos sexos. 1924-1925**

	m(x)	q(x)	l(x)	d(x)	L(x)	T(x)	e(x)
<b>Edad (x)</b>							
<b>0</b>	0.11016	0.11016	100000	11016	92509	5285622	52.86
<b>1--4</b>	0.00980	0.03816	88984	3396	346563	5193113	58.36
<b>5---9</b>	0.00234	0.01164	85588	996	425450	4846550	56.63
<b>10--14</b>	0.00216	0.01075	84592	910	420685	4421100	52.26
<b>15--19</b>	0.00491	0.02427	83682	2031	413334	4000415	47.80
<b>20-24</b>	0.00742	0.03642	81651	2974	400823	3587081	43.93
<b>25-29</b>	0.00688	0.03384	78678	2662	386733	3186258	40.50
<b>30-34</b>	0.00813	0.03986	76015	3030	372503	2799525	36.83
<b>35-39</b>	0.00870	0.04259	72986	3108	357158	2427022	33.25
<b>40-44</b>	0.01140	0.05544	69877	3874	339703	2069864	29.62
<b>45-49</b>	0.01182	0.05742	66004	3790	320542	1730162	26.21
<b>50-54</b>	0.01551	0.07467	62213	4645	299453	1409619	22.66
<b>55-59</b>	0.01532	0.07379	57568	4248	277220	1110166	19.28
<b>60-64</b>	0.03445	0.15859	53320	8456	245459	832946	15.62
<b>65-69</b>	0.03937	0.17923	44864	8041	204217	587487	13.09
<b>70-74</b>	0.06590	0.28290	36823	10417	158072	383270	10.41
<b>75-79</b>	0.07179	0.30434	26406	8036	111938	225198	8.53
<b>80 y +</b>	0.16219	1.00000	18369	18369	113260	113260	6.17

a(0)=0.32    a(1-4)=0.31

**Tabla de vida abreviada. Ambos sexos. 1926-1927**

	m(x)	q(x)	l(x)	d(x)	L(x)	T(x)	e(x)
<b>Edad (x)</b>							
<b>0</b>	0.09887	0.09887	100000	9887	92980	5437608	54.38
<b>1--4</b>	0.00862	0.03369	90113	3035	352196	5344628	59.31
<b>5---9</b>	0.00227	0.01130	87078	984	432928	4992432	57.33
<b>10--14</b>	0.00226	0.01123	86094	967	428051	4559504	52.96
<b>15--19</b>	0.00481	0.02377	85127	2023	420575	4131453	48.53
<b>20-24</b>	0.00696	0.03420	83104	2842	408412	3710878	44.65
<b>25-29</b>	0.00702	0.03450	80261	2769	394386	3302466	41.15
<b>30-34</b>	0.00757	0.03716	77493	2880	380265	2908080	37.53
<b>35-39</b>	0.00874	0.04277	74613	3191	365088	2527815	33.88
<b>40-44</b>	0.01123	0.05460	71422	3900	347361	2162728	30.28
<b>45-49</b>	0.01102	0.05361	67522	3620	328561	1815367	26.89
<b>50-54</b>	0.01484	0.07156	63902	4573	308079	1486806	23.27
<b>55-59</b>	0.01594	0.07662	59329	4546	285281	1178727	19.87
<b>60-64</b>	0.03051	0.14172	54783	7764	254506	893445	16.31
<b>65-69</b>	0.03579	0.16424	47019	7722	215790	638939	13.59
<b>70-74</b>	0.06117	0.26529	39297	10425	170422	423149	10.77
<b>75-79</b>	0.07259	0.30722	28872	8870	122185	252727	8.75
<b>80 y +</b>	0.15322	1.00000	20002	20002	130542	130542	6.53

a(0)=0.29    a(1-4)=0.32

**Tabla de vida abreviada. Ambos sexos. 1928-1929**

	$m(x)$	$q(x)$	$l(x)$	$d(x)$	$L(x)$	$T(x)$	$e(x)$
<b>Edad (x)</b>							
0	0.09679	0.09679	100000	9679	93031	5488328	54.88
1--4	0.00820	0.03208	90321	2897	353403	5395297	59.73
5--9	0.00228	0.01135	87424	992	434639	5041894	57.67
10--14	0.00195	0.00968	86432	837	430067	4607255	53.31
15--19	0.00505	0.02492	85595	2133	422641	4177189	48.80
20--24	0.00681	0.03348	83462	2795	410322	3754548	44.99
25--29	0.00657	0.03234	80667	2609	396813	3344226	41.46
30--34	0.00774	0.03798	78058	2965	382879	2947413	37.76
35--39	0.00833	0.04082	75094	3065	367804	2564533	34.15
40--44	0.01079	0.05252	72028	3783	350684	2196729	30.50
45--49	0.01113	0.05415	68245	3695	331989	1846046	27.05
50--54	0.01481	0.07143	64550	4611	311223	1514057	23.46
55--59	0.01568	0.07544	59939	4522	288392	1202833	20.07
60--64	0.03001	0.13957	55417	7735	257750	914441	16.50
65--69	0.03510	0.16136	47683	7694	219179	656691	13.77
70--74	0.06003	0.26097	39989	10436	173855	437512	10.94
75--79	0.07221	0.30584	29553	9038	125169	263657	8.92
80 y +	0.14813	1.00000	20515	20515	138488	138488	6.75

$a(0)=0.28$        $a(1-4)=0.32$

**Tabla de vida abreviada. Ambos sexos. 1930-1931**

	$m(x)$	$q(x)$	$l(x)$	$d(x)$	$L(x)$	$T(x)$	$e(x)$
<b>Edad (x)</b>							
0	0.10534	0.10534	100000	10534	92626	5442231	54.42
1--4	0.00870	0.03400	89466	3041	349590	5349605	59.79
5--9	0.00242	0.01205	86424	1041	429518	5000015	57.85
10--14	0.00207	0.01030	85383	880	424716	4570496	53.53
15--19	0.00499	0.02467	84503	2084	417307	4145780	49.06
20--24	0.00681	0.03349	82419	2760	405195	3728473	45.24
25--29	0.00624	0.03074	79659	2449	392173	3323278	41.72
30--34	0.00701	0.03443	77210	2658	379406	2931105	37.96
35--39	0.00778	0.03818	74552	2846	365645	2551698	34.23
40--44	0.01100	0.05354	71706	3839	348933	2186053	30.49
45--49	0.01056	0.05146	67867	3492	330605	1837121	27.07
50--54	0.01510	0.07274	64375	4683	310167	1506516	23.40
55--59	0.01669	0.08008	59692	4780	286509	1196349	20.04
60--64	0.03085	0.14319	54911	7863	254901	909841	16.57
65--69	0.03286	0.15185	47049	7144	217383	654940	13.92
70--74	0.06175	0.26745	39905	10673	172841	437556	10.97
75--79	0.07395	0.31207	29232	9122	123354	264715	9.06
80 y +	0.14226	1.00000	20110	20110	141361	141361	7.03

$a(0)=0.30$        $a(1-4)=0.32$



**Tabla de vida abreviada. Ambos sexos. 1932-1933**

	m(x)	q(x)	l(x)	d(x)	L(x)	T(x)	e(x)
<b>Edad (x)</b>							
0	0.08977	0.08977	100000	8977	93357	5602917	56.03
1--4	0.00697	0.02735	91023	2490	357320	5509560	60.53
5---9	0.00265	0.01315	88533	1165	439755	5152240	58.20
10--14	0.00223	0.01110	87369	969	434420	4712486	53.94
15--19	0.00465	0.02300	86399	1987	427028	4278066	49.52
20-24	0.00664	0.03264	84412	2755	415170	3851038	45.62
25-29	0.00625	0.03076	81656	2512	402002	3435867	42.08
30-34	0.00701	0.03446	79144	2727	388904	3033865	38.33
35-39	0.00760	0.03728	76417	2849	374963	2644961	34.61
40-44	0.01055	0.05139	73568	3781	358389	2269998	30.86
45-49	0.01091	0.05310	69787	3705	339673	1911609	27.39
50-54	0.01464	0.07064	66082	4668	318740	1571936	23.79
55-59	0.01626	0.07812	61414	4797	295076	1253197	20.41
60-64	0.02836	0.13242	56617	7497	264340	958120	16.92
65-69	0.03153	0.14611	49119	7177	227654	693781	14.12
70-74	0.05906	0.25729	41942	10791	182734	466126	11.11
75-79	0.07097	0.30138	31151	9388	132284	283393	9.10
80 y +	0.14402	1.00000	21763	21763	151108	151108	6.94

a(0)=0.26    a(1-4)=0.32

**Tabla de vida abreviada. Ambos sexos. 1934-1935**

	m(x)	q(x)	l(x)	d(x)	L(x)	T(x)	e(x)
<b>Edad (x)</b>							
0	0.08797	0.08797	100000	8797	93490	5626007	56.26
1--4	0.00834	0.03264	91203	2977	356714	5532517	60.66
5---9	0.00278	0.01382	88226	1219	438083	5175803	58.67
10--14	0.00222	0.01102	87007	959	432637	4737720	54.45
15--19	0.00413	0.02045	86048	1759	425842	4305083	50.03
20-24	0.00605	0.02979	84289	2511	415166	3879241	46.02
25-29	0.00580	0.02857	81778	2337	403046	3464075	42.36
30-34	0.00657	0.03230	79441	2566	390789	3061029	38.53
35-39	0.00747	0.03665	76875	2818	377330	2670240	34.73
40-44	0.00943	0.04609	74057	3413	361754	2292909	30.96
45-49	0.01079	0.05254	70644	3712	343942	1931155	27.34
50-54	0.01417	0.06843	66932	4580	323211	1587214	23.71
55-59	0.01694	0.08126	62352	5067	299095	1264002	20.27
60-64	0.02899	0.13515	57286	7742	267072	964908	16.84
65-69	0.03262	0.15079	49543	7470	229040	697836	14.09
70-74	0.05578	0.24477	42073	10298	184619	468796	11.14
75-79	0.07180	0.30435	31775	9671	134697	284177	8.94
80 y +	0.14787	1.00000	22104	22104	149480	149480	6.76

a(0)=0.26    a(1-4)=0.32

**Tabla de vida abreviada. Ambos sexos. 1936-1937**

	m(x)	q(x)	l(x)	d(x)	L(x)	T(x)	e(x)
<b>Edad (x)</b>							
<b>0</b>	0.08164	0.08164	100000	8164	93877	5732856	57.33
<b>1--4</b>	0.00681	0.02674	91836	2455	360762	5638979	61.40
<b>5--9</b>	0.00252	0.01254	89380	1121	444099	5278217	59.05
<b>10--14</b>	0.00206	0.01023	88259	903	439039	4834118	54.77
<b>15--19</b>	0.00404	0.02001	87356	1748	432410	4395079	50.31
<b>20-24</b>	0.00563	0.02775	85608	2376	422100	3962669	46.29
<b>25-29</b>	0.00581	0.02864	83232	2384	410201	3540569	42.54
<b>30-34</b>	0.00630	0.03102	80848	2508	397971	3130368	38.72
<b>35-39</b>	0.00693	0.03406	78340	2668	385030	2732397	34.88
<b>40-44</b>	0.00943	0.04609	75672	3487	369641	2347367	31.02
<b>45-49</b>	0.01107	0.05386	72184	3888	351203	1977727	27.40
<b>50-54</b>	0.01440	0.06951	68297	4747	329616	1626524	23.82
<b>55-59</b>	0.01717	0.08230	63550	5230	304673	1296907	20.41
<b>60-64</b>	0.02884	0.13449	58319	7843	271989	992235	17.01
<b>65-69</b>	0.03387	0.15613	50476	7881	232679	720245	14.27
<b>70-74</b>	0.05272	0.23288	42595	9920	188178	487566	11.45
<b>75-79</b>	0.06912	0.29468	32676	9629	139306	299388	9.16
<b>80 y +</b>	0.14397	1.00000	23047	23047	160082	160082	6.95

a(0)=0.25    a(1-4)=0.33

**Tabla de vida abreviada. Ambos sexos. 1938-1939**

	m(x)	q(x)	l(x)	d(x)	L(x)	T(x)	e(x)
<b>Edad (x)</b>							
<b>0</b>	0.07973	0.07973	100000	7973	94020	5854076	58.54
<b>1--4</b>	0.00509	0.02010	92027	1850	363223	5760056	62.59
<b>5--9</b>	0.00188	0.00938	90177	846	448770	5396833	59.85
<b>10--14</b>	0.00154	0.00767	89331	686	444942	4948063	55.39
<b>15--19</b>	0.00365	0.01811	88646	1605	439216	4503120	50.80
<b>20-24</b>	0.00533	0.02630	87041	2289	429481	4063904	46.69
<b>25-29</b>	0.00541	0.02668	84752	2261	418106	3634423	42.88
<b>30-34</b>	0.00617	0.03038	82491	2506	406188	3216317	38.99
<b>35-39</b>	0.00684	0.03364	79985	2691	393196	2810129	35.13
<b>40-44</b>	0.00945	0.04616	77294	3568	377550	2416933	31.27
<b>45-49</b>	0.01099	0.05348	73726	3943	358773	2039383	27.66
<b>50-54</b>	0.01417	0.06841	69783	4774	336981	1680610	24.08
<b>55-59</b>	0.01799	0.08610	65009	5597	311054	1343629	20.67
<b>60-64</b>	0.02825	0.13191	59412	7837	277468	1032575	17.38
<b>65-69</b>	0.03294	0.15217	51575	7848	238255	755107	14.64
<b>70-74</b>	0.05095	0.22597	43727	9881	193933	516852	11.82
<b>75-79</b>	0.06844	0.29219	33846	9889	144507	322919	9.54
<b>80 y +</b>	0.13428	1.00000	23957	23957	178413	178413	7.45

a(0)=0.25    a(1-4)=0.34

**Tabla de vida abreviada. Ambos sexos. 1940-1941**

	m(x)	q(x)	l(x)	d(x)	L(x)	T(x)	e(x)
<b>Edad (x)</b>							
<b>0</b>	0.07575	0.07575	100000	7575	94243	5958014	59.58
<b>1--4</b>	0.00464	0.01834	92425	1695	365159	5863771	63.44
<b>5---9</b>	0.00154	0.00769	90730	698	451906	5498612	60.60
<b>10--14</b>	0.00157	0.00782	90032	704	448400	5046705	56.05
<b>15--19</b>	0.00352	0.01745	89328	1559	442742	4598306	51.48
<b>20-24</b>	0.00458	0.02265	87769	1988	433875	4155564	47.35
<b>25-29</b>	0.00509	0.02513	85781	2155	423517	3721689	43.39
<b>30-34</b>	0.00530	0.02613	83626	2186	412664	3298172	39.44
<b>35-39</b>	0.00596	0.02934	81440	2389	401227	2885508	35.43
<b>40-44</b>	0.00849	0.04156	79051	3285	387039	2484281	31.43
<b>45-49</b>	0.00972	0.04745	75765	3595	369838	2097242	27.68
<b>50-54</b>	0.01451	0.07002	72170	5053	348218	1727404	23.94
<b>55-59</b>	0.01682	0.08071	67117	5417	322043	1379186	20.55
<b>60-64</b>	0.02869	0.13384	61700	8258	287856	1057143	17.13
<b>65-69</b>	0.03341	0.15418	53442	8240	246612	769287	14.39
<b>70-74</b>	0.05125	0.22716	45203	10268	200342	522675	11.56
<b>75-79</b>	0.06651	0.28514	34934	9961	149769	322332	9.23
<b>80 y +</b>	0.14472	1.00000	24973	24973	172563	172563	6.91

$a(0)=0.24$      $a(1-4)=0.33$

**Tabla de vida abreviada. Ambos sexos. 1942-1943**

	m(x)	q(x)	l(x)	d(x)	L(x)	T(x)	e(x)
<b>Edad (x)</b>							
<b>0</b>	0.07433	0.07433	100000	7433	94277	6035389	60.35
<b>1--4</b>	0.00451	0.01784	92567	1651	365909	5941112	64.18
<b>5---9</b>	0.00136	0.00676	90916	615	453042	5575203	61.32
<b>10--14</b>	0.00153	0.00760	90301	686	449790	5122162	56.72
<b>15--19</b>	0.00350	0.01734	89615	1554	444190	4672372	52.14
<b>20-24</b>	0.00485	0.02397	88061	2111	435029	4228182	48.01
<b>25-29</b>	0.00430	0.02126	85950	1827	425184	3793153	44.13
<b>30-34</b>	0.00499	0.02465	84123	2074	415432	3367969	40.04
<b>35-39</b>	0.00521	0.02569	82049	2108	404976	2952537	35.98
<b>40-44</b>	0.00767	0.03761	79941	3007	392190	2547561	31.87
<b>45-49</b>	0.00968	0.04726	76935	3636	375583	2155371	28.02
<b>50-54</b>	0.01398	0.06755	73299	4951	354114	1779788	24.28
<b>55-59</b>	0.01707	0.08187	68347	5596	327745	1425675	20.86
<b>60-64</b>	0.02779	0.12993	62751	8153	293372	1097929	17.50
<b>65-69</b>	0.03368	0.15532	54598	8480	251788	804557	14.74
<b>70-74</b>	0.04996	0.22205	46118	10240	204987	552769	11.99
<b>75-79</b>	0.06190	0.26804	35877	9617	155345	347781	9.69
<b>80 y +</b>	0.13646	1.00000	26261	26261	192436	192436	7.33

$a(0)=0.23$      $a(1-4)=0.34$

**Tabla de vida abreviada, Ambos sexos, 1944-1945**

	m(x)	q(x)	l(x)	d(x)	L(x)	T(x)	e(x)
<b>Edad (x)</b>							
0	0.05716	0.05716	100000	5716	95370	6246255	62.46
1--4	0.00381	0.01507	94284	1421	373387	6150885	65.24
5--9	0.00134	0.00667	92864	619	462770	5777498	62.21
10--14	0.00125	0.00624	92244	575	459783	5314729	57.62
15--19	0.00298	0.01479	91669	1356	454955	4854946	52.96
20-24	0.00413	0.02043	90313	1845	446951	4399991	48.72
25-29	0.00381	0.01887	88468	1670	438164	3953040	44.68
30-34	0.00442	0.02186	86798	1898	429246	3514876	40.49
35-39	0.00486	0.02399	84900	2037	419410	3085630	36.34
40-44	0.00741	0.03637	82864	3014	406784	2666220	32.18
45-49	0.00919	0.04491	79850	3586	390284	2259436	28.30
50-54	0.01299	0.06291	76264	4798	369324	1869151	24.51
55-59	0.01692	0.08118	71466	5802	342825	1499827	20.99
60-64	0.02713	0.12705	65664	8343	307463	1157003	17.62
65-69	0.03308	0.15275	57321	8756	264717	849539	14.82
70-74	0.05019	0.22297	48566	10829	215756	584822	12.04
75-79	0.06198	0.26834	37737	10126	163369	369066	9.78
80-84	0.10017	0.40055	27611	11059	110404	205697	7.45
85 y +	0.17369	1	16551	16551	95293	95293	5.76

a(0)=0.19      a(1-4)=0.34

**Tabla de vida abreviada, Ambos sexos, 1946-1947**

	m(x)	q(x)	l(x)	d(x)	L(x)	T(x)	e(x)
<b>Edad (x)</b>							
0	0.05198	0.05198	100000	5198	95790	6410439	64.10
1--4	0.00300	0.01189	94802	1127	376233	6314649	66.61
5--9	0.00100	0.00497	93675	465	467212	5938416	63.39
10--14	0.00115	0.00571	93210	532	464718	5471204	58.70
15--19	0.00290	0.01440	92677	1335	460049	5006486	54.02
20-24	0.00384	0.01900	91342	1736	452373	4546437	49.77
25-29	0.00352	0.01743	89607	1562	444130	4094064	45.69
30-34	0.00377	0.01866	88045	1643	436118	3649934	41.46
35-39	0.00430	0.02127	86402	1838	427417	3213816	37.20
40-44	0.00622	0.03065	84565	2592	416344	2786399	32.95
45-49	0.00849	0.04158	81973	3409	401344	2370055	28.91
50-54	0.01284	0.06219	78564	4886	380608	1968711	25.06
55-59	0.01600	0.07690	73679	5666	354228	1588103	21.55
60-64	0.02611	0.12253	68013	8334	319229	1233875	18.14
65-69	0.03281	0.15163	59679	9049	275771	914647	15.33
70-74	0.04753	0.21243	50630	10755	226259	638876	12.62
75-79	0.05685	0.24886	39874	9923	174564	412616	10.35
80-84	0.08610	0.35425	29951	10610	123231	238053	7.95
85 y +	0.16844	1	19341	19341	114822	114822	5.94

a(0)=0.19      a(1-4)=0.34

**Tabla de vida abreviada. Ambos sexos. 1948-1949**

	m(x)	q(x)	l(x)	d(x)	L(x)	T(x)	e(x)
<b>Edad (x)</b>							
0	0.04726	0.04726	100000	4726	96125	6567501	65.68
1--4	0.00235	0.00934	95274	890	378785	6471376	67.92
5--9	0.00079	0.00396	94385	374	470990	6092592	64.55
10--14	0.00090	0.00450	94011	423	468998	5621602	59.80
15--19	0.00222	0.01105	93588	1034	465354	5152604	55.06
20-24	0.00298	0.01478	92554	1368	459349	4687249	50.64
25-29	0.00293	0.01455	91186	1327	452612	4227900	46.37
30-34	0.00330	0.01636	89859	1470	445621	3775288	42.01
35-39	0.00398	0.01972	88389	1743	437589	3329667	37.67
40-44	0.00565	0.02784	86647	2413	427201	2892078	33.38
45-49	0.00797	0.03905	84234	3290	412946	2464877	29.26
50-54	0.01211	0.05876	80944	4757	392830	2051931	25.35
55-59	0.01524	0.07339	76188	5591	366960	1659101	21.78
60-64	0.02571	0.12078	70596	8527	331666	1292140	18.30
65-69	0.03180	0.14730	62070	9143	287493	960475	15.47
70-74	0.04787	0.21376	52927	11314	236351	672982	12.72
75-79	0.05952	0.25904	41613	10780	181118	436631	10.49
80-84	0.08211	0.34063	30834	10503	127912	255513	8.29
85 y +	0.15933	1	20331	20331	127601	127601	6.28
a(0)=0.19	a(1-4)=0.35						

**Tabla de vida abreviada. Ambos sexos. 1950-1951**

	m(x)	q(x)	l(x)	d(x)	L(x)	T(x)	e(x)
<b>Edad (x)</b>							
0	0.04997	0.04997	100000	4997	95903	6634355	66.34
1--4	0.00232	0.00921	95003	875	377739	6538453	68.82
5--9	0.00071	0.00352	94128	331	469814	6160714	65.45
10--14	0.00072	0.00359	93797	336	468144	5690900	60.67
15--19	0.00179	0.00889	93461	831	465226	5222756	55.88
20-24	0.00239	0.01187	92630	1100	460400	4757530	51.36
25-29	0.00238	0.01182	91530	1081	454947	4297130	46.95
30-34	0.00259	0.01288	90449	1165	449332	3842183	42.48
35-39	0.00345	0.01711	89284	1528	442599	3392851	38.00
40-44	0.00542	0.02675	87756	2347	432911	2950252	33.62
45-49	0.00739	0.03630	85409	3100	419292	2517341	29.47
50-54	0.01163	0.05650	82308	4650	399916	2098049	25.49
55-59	0.01528	0.07360	77658	5716	374001	1698133	21.87
60-64	0.02473	0.11647	71942	8379	338763	1324132	18.41
65-69	0.03078	0.14290	63563	9083	295107	985369	15.50
70-74	0.04652	0.20836	54480	11351	244021	690262	12.67
75-79	0.05856	0.25542	43129	11016	188103	446240	10.35
80-84	0.08891	0.36370	32113	11679	131365	258137	8.04
85 y +	0.16118	1	20433	20433	126773	126773	6.20
a(0)=0.18	a(1-4)=0.35						

**Tabla de vida abreviada, Ambos sexos, 1952-1953**

	m(x)	q(x)	l(x)	d(x)	L(x)	T(x)	e(x)
<b>Edad (x)</b>							
0	0.04394	0.04394	100000	4394	96397	6751356	67.51
1--4	0.00181	0.00722	95606	690	380629	6654959	69.61
5--9	0.00064	0.00320	94916	303	473821	6274330	66.10
10--14	0.00068	0.00338	94612	319	472263	5800509	61.31
15--19	0.00126	0.00628	94293	592	469985	5328246	56.51
20-24	0.00203	0.01009	93701	945	466143	4858261	51.85
25-29	0.00217	0.01080	92756	1002	461275	4392118	47.35
30-34	0.00228	0.01134	91754	1041	456169	3930843	42.84
35-39	0.00315	0.01564	90714	1419	450020	3474673	38.30
40-44	0.00483	0.02386	89295	2130	441147	3024653	33.87
45-49	0.00685	0.03369	87164	2937	428479	2583506	29.64
50-54	0.01129	0.05488	84228	4623	409581	2155027	25.59
55-59	0.01472	0.07099	79605	5651	383898	1745446	21.93
60-64	0.02409	0.11360	73954	8401	348767	1361548	18.41
65-69	0.03206	0.14840	65553	9728	303443	1012781	15.45
70-74	0.04622	0.20718	55824	11566	250208	709339	12.71
75-79	0.05926	0.25807	44259	11422	192739	459130	10.37
80-84	0.09165	0.37281	32837	12242	133579	266391	8.11
85 y +	0.15507	1	20595	20595	132812	132812	6.45

a(0)=0.18      a(1-4)=0.35

**Tabla de vida abreviada, Ambos sexos, 1954-1955**

	m(x)	q(x)	l(x)	d(x)	L(x)	T(x)	e(x)
<b>Edad (x)</b>							
0	0.04528	0.04528	100000	4528	96287	6799957	68.00
1--4	0.00173	0.00689	95472	658	380178	6703670	70.22
5--9	0.00052	0.00259	94814	246	473457	6323491	66.69
10--14	0.00051	0.00256	94569	242	472237	5850034	61.86
15--19	0.00113	0.00561	94326	529	470309	5377797	57.01
20-24	0.00174	0.00867	93797	813	466952	4907488	52.32
25-29	0.00179	0.00891	92984	829	462847	4440536	47.76
30-34	0.00211	0.01048	92155	966	458361	3977688	43.16
35-39	0.00258	0.01283	91189	1170	453021	3519327	38.59
40-44	0.00452	0.02233	90019	2011	445070	3066306	34.06
45-49	0.00638	0.03141	88009	2764	433133	2621236	29.78
50-54	0.01092	0.05313	85244	4529	414899	2188103	25.67
55-59	0.01428	0.06895	80715	5565	389662	1773204	21.97
60-64	0.02399	0.11316	75150	8504	354489	1383542	18.41
65-69	0.03219	0.14895	66646	9927	308412	1029054	15.44
70-74	0.04680	0.20951	56719	11883	253887	720642	12.71
75-79	0.06194	0.26817	44836	12024	194120	466755	10.41
80-84	0.08915	0.36452	32812	11961	134159	272635	8.31
85 y +	0.15058	1	20851	20851	138476	138476	6.64

a(0)=0.18      a(1-4)=0.35

**Tabla de vida abreviada, Ambos sexos, 1956-1957**

	m(x)	q(x)	l(x)	d(x)	L(x)	T(x)	e(x)
<b>Edad (x)</b>							
0	0.04796	0.04796	100000	4796	96067	6814457	68.14
1--4	0.00169	0.00671	95204	639	379155	6718389	70.57
5--9	0.00051	0.00255	94565	241	472221	6339235	67.04
10--14	0.00056	0.00282	94324	266	470954	5867013	62.20
15--19	0.00098	0.00488	94058	459	469142	5396060	57.37
20-24	0.00147	0.00735	93599	688	466276	4926918	52.64
25-29	0.00170	0.00847	92911	787	462589	4460642	48.01
30-34	0.00200	0.00994	92124	916	458332	3998053	43.40
35-39	0.00258	0.01281	91209	1168	453122	3539721	38.81
40-44	0.00431	0.02132	90040	1920	445402	3086599	34.28
45-49	0.00632	0.03113	88120	2743	433744	2641197	29.97
50-54	0.00988	0.04822	85377	4117	416594	2207454	25.86
55-59	0.01457	0.07027	81260	5710	392026	1790860	22.04
60-64	0.02283	0.10798	75550	8158	357355	1398834	18.52
65-69	0.03147	0.14588	67392	9831	312381	1041479	15.45
70-74	0.04624	0.20726	57561	11930	257979	729097	12.67
75-79	0.06043	0.26250	45631	11978	198209	471119	10.32
80-84	0.08845	0.36215	33653	12188	137795	272910	8.11
85 y +	0.15887	1	21465	21465	135114	135114	6.29

a(0)=0.18    a(1-4)=0.35

**Tabla de vida abreviada, Ambos sexos, 1958-1959**

	m(x)	q(x)	l(x)	d(x)	L(x)	T(x)	e(x)
<b>Edad (x)</b>							
0	0,05330	0,05330	100000	5330	95683	6777755	67,78
1--4	0,00187	0,00744	94670	704	376848	6682072	70,58
5--9	0,00053	0,00263	93965	247	469210	6305224	67,10
10--14	0,00050	0,00250	93719	235	468007	5836014	62,27
15--19	0,00097	0,00483	93484	451	466292	5368007	57,42
20-24	0,00131	0,00654	93033	609	463642	4901715	52,69
25-29	0,00178	0,00885	92424	818	460075	4438073	48,02
30-34	0,00197	0,00979	91606	897	455787	3977998	43,43
35-39	0,00261	0,01295	90709	1175	450606	3522212	38,83
40-44	0,00401	0,01987	89534	1779	443222	3071605	34,31
45-49	0,00614	0,03026	87755	2655	432137	2628383	29,95
50-54	0,00976	0,04763	85100	4053	415366	2196246	25,81
55-59	0,01504	0,07249	81047	5875	390546	1780880	21,97
60-64	0,02227	0,10546	75172	7928	356039	1390334	18,50
65-69	0,03090	0,14343	67244	9645	312108	1034295	15,38
70-74	0,04622	0,20715	57599	11932	258166	722187	12,54
75-79	0,06184	0,26779	45667	12229	197764	464021	10,16
80-84	0,08848	0,36228	33438	12114	136906	266257	7,96
85 y +	0,16485	1	21324	21324	129351	129351	6,07

a(0)=0.19    a(1-4)=0.35

**Tabla de vida abreviada, Ambos sexos, 1960-1961**

	m(x)	q(x)	l(x)	d(x)	L(x)	T(x)	e(x)
<b>Edad (x)</b>							
0	0.05045	0.05045	100000	5045	95863	6877141	68.77
1--4	0.00155	0.00617	94955	586	378295	6781278	71.42
5---9	0.00047	0.00237	94369	224	471284	6402983	67.85
10--14	0.00050	0.00252	94145	237	470132	5931699	63.01
15--19	0.00096	0.00479	93908	450	468414	5461567	58.16
20-24	0.00126	0.00628	93458	587	465821	4993153	53.43
25-29	0.00155	0.00771	92871	716	462563	4527332	48.75
30-34	0.00180	0.00896	92154	825	458708	4064770	44.11
35-39	0.00252	0.01254	91329	1145	453782	3606061	39.48
40-44	0.00391	0.01937	90184	1746	446552	3152280	34.95
45-49	0.00591	0.02913	88437	2576	435746	2705728	30.59
50-54	0.00899	0.04396	85861	3775	419870	2269982	26.44
55-59	0.01361	0.06583	82087	5403	396924	1850112	22.54
60-64	0.02149	0.10197	76683	7819	363867	1453188	18.95
65-69	0.02948	0.13726	68864	9452	320688	1089320	15.82
70-74	0.04409	0.19855	59411	11796	267567	768632	12.94
75-79	0.05910	0.25746	47615	12259	207429	501065	10.52
80-84	0.08496	0.35039	35356	12388	145809	293636	8.31
85 y +	0.15537	1	22968	22968	147827	147827	6.44

a(0)=0.18      a(1-4)=0.35

**Tabla de vida abreviada, Ambos sexos, 1962-1963**

	m(x)	q(x)	l(x)	d(x)	L(x)	T(x)	e(x)
<b>Edad (x)</b>							
0	0.04998	0.04998	100000	4998	95952	6894862	68.95
1--4	0.00142	0.00566	95002	537	378632	6798910	71.57
5---9	0.00050	0.00247	94465	234	471739	6420278	67.96
10--14	0.00045	0.00224	94231	211	470628	5948538	63.13
15--19	0.00086	0.00427	94020	402	469096	5477910	58.26
20-24	0.00122	0.00609	93618	570	466667	5008814	53.50
25-29	0.00132	0.00659	93048	613	463707	4542147	48.81
30-34	0.00184	0.00916	92435	846	460058	4078440	44.12
35-39	0.00231	0.01150	91588	1054	455308	3618382	39.51
40-44	0.00380	0.01883	90535	1705	448412	3163073	34.94
45-49	0.00553	0.02727	88830	2423	438093	2714662	30.56
50-54	0.00899	0.04396	86407	3799	422540	2276569	26.35
55-59	0.01306	0.06326	82609	5226	399979	1854029	22.44
60-64	0.02109	0.10016	77383	7751	367538	1454050	18.79
65-69	0.02968	0.13816	69632	9621	324109	1086513	15.60
70-74	0.04263	0.19260	60011	11558	271161	762404	12.70
75-79	0.06033	0.26212	48453	12700	210514	491243	10.14
80-84	0.08957	0.36590	35753	13082	146058	280729	7.85
85 y +	0.16834	1	22671	22671	134671	134671	5.94

a(0)=0.18      a(1-4)=0.36



**Tabla de vida abreviada, Ambos sexos, 1964-1965**

Edad (x)	m(x)	q(x)	l(x)	d(x)	L(x)	T(x)	e(x)
0	0.05350	0.05350	100000	5350	95666	6842984	68.43
1	0.00397	0.00396	94650	375	94428	6747317	71.29
2	0.00151	0.00151	94274	142	94199	6652889	70.57
3	0.00079	0.00079	94133	75	94094	6558690	69.68
4	0.00073	0.00073	94058	69	94022	6464596	68.73
5--9	0.00045	0.00226	93989	212	469415	6370574	67.78
10--14	0.00050	0.00247	93777	232	468305	5901159	62.93
15--19	0.00083	0.00415	93545	388	466755	5432854	58.08
20-24	0.00114	0.00570	93157	531	464457	4966099	53.31
25-29	0.00133	0.00664	92626	615	461592	4501641	48.60
30-34	0.00162	0.00807	92011	742	458199	4040050	43.91
35-39	0.00239	0.01187	91269	1083	453636	3581851	39.25
40-44	0.00365	0.01811	90186	1633	446846	3128215	34.69
45-49	0.00558	0.02754	88553	2438	436668	2681369	30.28
50-54	0.00865	0.04235	86114	3647	421455	2244702	26.07
55-59	0.01284	0.06221	82468	5131	399512	1823247	22.11
60-64	0.02161	0.10251	77337	7928	366866	1423734	18.41
65-69	0.02990	0.13911	69409	9655	322908	1056868	15.23
70-74	0.04403	0.19831	59754	11850	269145	733960	12.28
75-79	0.06363	0.27450	47904	13150	206647	464815	9.70
80-84	0.09485	0.38335	34755	13323	140465	258167	7.43
85 y +	0.18208	1.00000	21431	21431	117702	117702	5.49

a(0)=0.19	a(1)=0.41	a(2)=0.47	a(3)=0.48	a(4)=0.48
-----------	-----------	-----------	-----------	-----------

**Tabla de vida abreviada, Ambos sexos, 1966-1967**

Edad (x)	m(x)	q(x)	l(x)	d(x)	L(x)	T(x)	e(x)
0	0.05422	0.05422	100000	5422	95608	6820899	68.21
1	0.00297	0.00297	94578	281	94413	6725291	71.11
2	0.00126	0.00126	94297	119	94235	6630879	70.32
3	0.00066	0.00066	94179	62	94146	6536644	69.41
4	0.00068	0.00068	94117	64	94083	6442498	68.45
5--9	0.00048	0.00240	94052	226	469697	6348415	67.50
10--14	0.00046	0.00232	93826	218	468588	5878718	62.66
15--19	0.00083	0.00412	93609	385	467080	5410130	57.80
20-24	0.00111	0.00556	93223	518	464821	4943051	53.02
25-29	0.00134	0.00667	92705	618	461980	4478230	48.31
30-34	0.00152	0.00755	92087	696	458696	4016249	43.61
35-39	0.00247	0.01228	91391	1122	454152	3557554	38.93
40-44	0.00354	0.01754	90269	1584	447387	3103402	34.38
45-49	0.00560	0.02761	88686	2449	437306	2656015	29.95
50-54	0.00873	0.04274	86237	3686	421970	2218708	25.73
55-59	0.01260	0.06106	82551	5040	400155	1796738	21.77
60-64	0.02073	0.09853	77511	7637	368462	1396583	18.02
65-69	0.03157	0.14630	69874	10223	323813	1028121	14.71
70-74	0.04612	0.20675	59651	12333	267424	704308	11.81
75-79	0.06930	0.29533	47318	13974	201656	436883	9.23
80-84	0.09958	0.39866	33344	13293	133487	235228	7.05
85 y +	0.19708	1.00000	20051	20051	101740	101740	5.07

a(0)=0.19	a(1)=0.41	a(2)=0.47	a(3)=0.48	a(4)=0.48
-----------	-----------	-----------	-----------	-----------

**Tabla de vida abreviada. Ambos sexos. 1968-1969**

Edad (x)	m(x)	q(x)	l(x)	d(x)	L(x)	T(x)	e(x)
0	0.05728	0.05728	100000	5728	95417	6793549	67.94
1	0.00360	0.00359	94272	339	94072	6698131	71.05
2	0.00137	0.00137	93933	129	93865	6604059	70.31
3	0.00082	0.00082	93805	77	93765	6510194	69.40
4	0.00060	0.00060	93728	56	93699	6416430	68.46
5--9	0.00044	0.00217	93672	204	467849	6322731	67.50
10--14	0.00051	0.00256	93468	240	466741	5854882	62.64
15--19	0.00092	0.00457	93228	426	465078	5388141	57.80
20-24	0.00115	0.00574	92803	533	462681	4923063	53.05
25-29	0.00128	0.00636	92270	587	459882	4460382	48.34
30-34	0.00162	0.00808	91683	741	456562	4000500	43.63
35-39	0.00239	0.01189	90942	1081	452006	3543938	38.97
40-44	0.00363	0.01799	89861	1617	445261	3091932	34.41
45-49	0.00544	0.02684	88244	2369	435297	2646672	29.99
50-54	0.00888	0.04342	85875	3729	420053	2211375	25.75
55-59	0.01330	0.06434	82146	5285	397518	1791322	21.81
60-64	0.02060	0.09796	76861	7529	365481	1393804	18.13
65-69	0.03164	0.14659	69332	10164	321249	1028322	14.83
70-74	0.04487	0.20172	59168	11935	266002	707074	11.95
75-79	0.06633	0.28446	47233	13436	202574	441072	9.34
80-84	0.10071	0.40227	33797	13596	134995	238498	7.06
85 y +	0.19518	1.00000	20201	20201	103503	103503	5.12

a(0)=0.20	a(1)=0.41	a(2)=0.47	a(3)=0.48	a(4)=0.48
-----------	-----------	-----------	-----------	-----------

**Tabla de vida abreviada. Ambos sexos. 1970-1971**

Edad (x)	m(x)	q(x)	l(x)	d(x)	L(x)	T(x)	e(x)
0	0.04915	0.04915	100000	4915	96019	6840036	68.40
1	0.00276	0.00276	95085	262	94930	6744018	70.93
2	0.00112	0.00112	94823	106	94766	6649087	70.12
3	0.00071	0.00071	94717	67	94682	6554321	69.20
4	0.00054	0.00054	94649	51	94623	6459639	68.25
5--9	0.00042	0.00212	94599	201	472491	6365016	67.28
10--14	0.00052	0.00257	94398	243	471382	5892525	62.42
15--19	0.00091	0.00455	94155	428	469704	5421143	57.58
20-24	0.00121	0.00602	93727	564	467224	4951439	52.83
25-29	0.00131	0.00654	93163	609	464291	4484216	48.13
30-34	0.00163	0.00813	92554	753	460887	4019925	43.43
35-39	0.00234	0.01164	91801	1069	456334	3559038	38.77
40-44	0.00364	0.01802	90732	1635	449575	3102705	34.20
45-49	0.00574	0.02831	89098	2523	439182	2653130	29.78
50-54	0.00927	0.04532	86575	3923	423067	2213948	25.57
55-59	0.01293	0.06261	82652	5175	400321	1790880	21.67
60-64	0.02171	0.10295	77477	7977	367442	1390559	17.95
65-69	0.02993	0.13925	69500	9678	323306	1023117	14.72
70-74	0.04704	0.21047	59822	12591	267634	699812	11.70
75-79	0.06689	0.28654	47231	13534	202323	432178	9.15
80-84	0.10872	0.42742	33698	14403	132481	229855	6.82
85 y +	0.19815	1.00000	19295	19295	97375	97375	5.05

a(0)=0.19	a(1)=0.41	a(2)=0.47	a(3)=0.48	a(4)=0.48
-----------	-----------	-----------	-----------	-----------

**Tabla de vida abreviada. Ambos sexos. 1972-1973**

Edad (x)	m(x)	q(x)	l(x)	d(x)	L(x)	T(x)	e(x)
0	0.05011	0.05011	100000	5011	95941	6830995	68.31
1	0.00260	0.00259	94989	246	94844	6735054	70.90
2	0.00119	0.00119	94743	113	94683	6640210	70.09
3	0.00069	0.00069	94630	65	94596	6545528	69.17
4	0.00055	0.00055	94565	52	94538	6450932	68.22
5--9	0.00041	0.00203	94513	192	472084	6356394	67.25
10--14	0.00046	0.00232	94321	219	471057	5884310	62.39
15--19	0.00091	0.00456	94102	429	469437	5413253	57.53
20-24	0.00129	0.00642	93673	601	466862	4943816	52.78
25-29	0.00144	0.00717	93072	667	463690	4476954	48.10
30-34	0.00169	0.00842	92404	778	460076	4013264	43.43
35-39	0.00237	0.01176	91626	1077	455438	3553187	38.78
40-44	0.00373	0.01847	90549	1673	448563	3097749	34.21
45-49	0.00564	0.02782	88876	2473	438200	2649186	29.81
50-54	0.00908	0.04439	86404	3835	422430	2210986	25.59
55-59	0.01306	0.06322	82568	5220	399792	1788556	21.66
60-64	0.02080	0.09887	77348	7648	367623	1388765	17.95
65-69	0.02969	0.13818	69701	9631	324425	1021142	14.65
70-74	0.04731	0.21152	60069	12706	268582	696717	11.60
75-79	0.06874	0.29331	47364	13892	202087	428135	9.04
80-84	0.10769	0.42423	33471	14200	131857	226048	6.75
85 y +	0.20460	1.00000	19272	19272	94190	94190	4.89

a(0)=0.19    a(1)=0.41    a(2)=0.47    a(3)=0.48    a(4)=0.48

**Tabla de vida abreviada. Ambos sexos. 1974-1975**

Edad (x)	m(x)	q(x)	l(x)	d(x)	L(x)	T(x)	e(x)
0	0.04916	0.04916	100000	4916	96018	6898624	68.99
1	0.00330	0.00329	95084	313	94899	6802606	71.54
2	0.00143	0.00143	94771	136	94699	6707707	70.78
3	0.00070	0.00070	94635	66	94600	6613008	69.88
4	0.00070	0.00070	94569	66	94534	6518408	68.93
5--9	0.00045	0.00225	94503	213	471982	6423873	67.98
10--14	0.00041	0.00204	94290	192	470971	5951891	63.12
15--19	0.00082	0.00411	94098	386	469525	5480920	58.25
20-24	0.00117	0.00584	93712	547	467191	5011395	53.48
25-29	0.00126	0.00627	93165	584	464363	4544203	48.78
30-34	0.00147	0.00733	92580	678	461205	4079841	44.07
35-39	0.00215	0.01071	91902	984	457048	3618635	39.38
40-44	0.00341	0.01692	90917	1539	450741	3161587	34.77
45-49	0.00513	0.02530	89379	2262	441240	2710846	30.33
50-54	0.00851	0.04166	87117	3629	426512	2269607	26.05
55-59	0.01263	0.06122	83488	5111	404661	1843094	22.08
60-64	0.01907	0.09102	78377	7134	374048	1438433	18.35
65-69	0.02817	0.13157	71243	9373	332780	1064385	14.94
70-74	0.04589	0.20584	61869	12735	277509	731605	11.83
75-79	0.06631	0.28441	49134	13974	210736	454096	9.24
80-84	0.10372	0.41182	35160	14480	139601	243361	6.92
85 y +	0.19931	1.00000	20680	20680	103760	103760	5.02

a(0)=0.19    a(1)=0.41    a(2)=0.47    a(3)=0.48    a(4)=0.48

**Tabla de vida abreviada. Ambos sexos. 1976-1977**

	m(x)	q(x)	l(x)	d(x)	L(x)	T(x)	e(x)
<b>Edad (x)</b>							
0	0.04733	0.04733	100000	4733	96166	6903033	69.03
1	0.00306	0.00305	95267	291	95095	6806867	71.45
2	0.00126	0.00126	94976	119	94913	6711772	70.67
3	0.00081	0.00081	94857	77	94817	6616859	69.76
4	0.00061	0.00061	94780	58	94749	6522042	68.81
5--9	0.00041	0.00206	94721	195	473119	6427293	67.85
10--14	0.00041	0.00204	94526	193	472149	5954174	62.99
15--19	0.00080	0.00398	94333	375	470729	5482025	58.11
20-24	0.00109	0.00546	93958	513	468508	5011297	53.34
25-29	0.00129	0.00642	93445	600	465727	4542788	48.61
30-34	0.00153	0.00761	92846	707	462462	4077061	43.91
35-39	0.00210	0.01044	92139	962	458291	3614599	39.23
40-44	0.00326	0.01615	91177	1473	452205	3156308	34.62
45-49	0.00557	0.02745	89705	2463	442366	2704103	30.14
50-54	0.00876	0.04285	87242	3738	426864	2261737	25.92
55-59	0.01264	0.06126	83504	5116	404728	1834873	21.97
60-64	0.01916	0.09142	78388	7166	374022	1430145	18.24
65-69	0.02907	0.13549	71221	9650	331982	1056123	14.83
70-74	0.04410	0.19858	61571	12227	277289	724141	11.76
75-79	0.06822	0.29141	49344	14380	210773	446852	9.06
80-84	0.10472	0.41497	34965	14509	138550	236079	6.75
85 y +	0.20974	1.00000	20455	20455	97529	97529	4.77

a(0)=0.19	a(1)=0.41	a(2)=0.47	a(3)=0.48	a(4)=0.48
-----------	-----------	-----------	-----------	-----------

**Tabla de vida abreviada. Ambos sexos. 1978-1979**

	m(x)	q(x)	l(x)	d(x)	L(x)	T(x)	e(x)
<b>Edad (x)</b>							
0	0.04180	0.04180	100000	4180	96531	6999525	70.00
1	0.00214	0.00214	95820	205	95699	6902994	72.04
2	0.00098	0.00098	95615	94	95566	6807295	71.19
3	0.00077	0.00077	95522	74	95483	6711729	70.26
4	0.00042	0.00042	95448	40	95427	6616246	69.32
5--9	0.00034	0.00172	95408	164	476629	6520819	68.35
10--14	0.00042	0.00209	95244	199	475721	6044190	63.46
15--19	0.00081	0.00404	95045	384	474264	5568469	58.59
20-24	0.00108	0.00540	94661	511	472027	5094205	53.82
25-29	0.00114	0.00568	94150	535	469412	4622178	49.09
30-34	0.00146	0.00726	93615	680	466375	4152766	44.36
35-39	0.00211	0.01051	92935	977	462234	3686391	39.67
40-44	0.00319	0.01580	91959	1453	456159	3224157	35.06
45-49	0.00532	0.02625	90505	2376	446586	2767998	30.58
50-54	0.00793	0.03887	88129	3426	432080	2321412	26.34
55-59	0.01221	0.05922	84703	5016	410975	1889332	22.31
60-64	0.01839	0.08790	79687	7005	380922	1478357	18.55
65-69	0.02680	0.12557	72682	9126	340594	1097435	15.10
70-74	0.04206	0.19028	63556	12093	287545	756842	11.91
75-79	0.06687	0.28647	51462	14743	220455	469297	9.12
80-84	0.10115	0.40368	36720	14823	146541	248842	6.78
85 y +	0.21404	1.00000	21897	21897	102301	102301	4.67

a(0)=0.17	a(1)=0.41	a(2)=0.47	a(3)=0.48	a(4)=0.48
-----------	-----------	-----------	-----------	-----------

**Tabla de vida abreviada. Ambos sexos. 1980-1981**

Edad (x)	m(x)	q(x)	l(x)	d(x)	L(x)	T(x)	e(x)
0	0.03556	0.03556	100000	3556	97049	7032904	70.33
1	0.00252	0.00251	96444	242	96301	6935856	71.92
2	0.00097	0.00097	96202	93	96153	6839554	71.10
3	0.00072	0.00072	96109	69	96073	6743401	70.16
4	0.00050	0.00050	96040	48	96015	6647328	69.21
5--9	0.00040	0.00201	95992	193	479477	6551313	68.25
10--14	0.00040	0.00198	95799	190	478520	6071836	63.38
15--19	0.00081	0.00403	95609	385	477083	5593316	58.50
20-24	0.00110	0.00551	95224	524	474808	5116233	53.73
25-29	0.00124	0.00618	94699	585	472035	4641424	49.01
30-34	0.00139	0.00694	94114	654	468938	4169390	44.30
35-39	0.00223	0.01108	93461	1035	464716	3700451	39.59
40-44	0.00320	0.01585	92426	1465	458466	3235735	35.01
45-49	0.00533	0.02630	90961	2392	448823	2777269	30.53
50-54	0.00837	0.04099	88569	3630	433767	2328446	26.29
55-59	0.01215	0.05898	84938	5010	412167	1894678	22.31
60-64	0.01828	0.08739	79928	6985	382181	1482512	18.55
65-69	0.02690	0.12601	72944	9192	341740	1100331	15.08
70-74	0.04182	0.18930	63752	12069	288590	758591	11.90
75-79	0.06540	0.28105	51684	14526	222104	470001	9.09
80-84	0.10679	0.42144	37158	15660	146640	247898	6.67
85 y +	0.21231	1.00000	21498	21498	101258	101258	4.71

a(0)=0.17    a(1)=0.41    a(2)=0.47    a(3)=0.48    a(4)=0.48

**Tabla de vida abreviada. Ambos sexos. 1982-1983**

Edad (x)	m(x)	q(x)	l(x)	d(x)	L(x)	T(x)	e(x)
0	0.02943	0.02943	100000	2943	97557	7160010	71.60
1	0.00168	0.00168	97057	163	96960	7062454	72.77
2	0.00063	0.00063	96893	61	96861	6965493	71.89
3	0.00045	0.00045	96833	43	96810	6868632	70.93
4	0.00036	0.00036	96789	35	96771	6771822	69.96
5--9	0.00033	0.00163	96754	158	483378	6675051	68.99
10--14	0.00033	0.00163	96597	157	482590	6191673	64.10
15--19	0.00078	0.00389	96439	375	481260	5709083	59.20
20-24	0.00093	0.00464	96065	446	479209	5227823	54.42
25-29	0.00104	0.00516	95619	494	476860	4748614	49.66
30-34	0.00136	0.00680	95125	647	474008	4271754	44.91
35-39	0.00198	0.00986	94478	932	470061	3797745	40.20
40-44	0.00295	0.01463	93546	1369	464310	3327684	35.57
45-49	0.00464	0.02295	92178	2115	455600	2863373	31.06
50-54	0.00791	0.03881	90062	3495	441574	2407773	26.73
55-59	0.01090	0.05304	86567	4591	421358	1966199	22.71
60-64	0.01809	0.08653	81976	7093	392146	1544840	18.85
65-69	0.02534	0.11914	74883	8922	352109	1152694	15.39
70-74	0.04013	0.18234	65961	12027	299736	800585	12.14
75-79	0.06408	0.27617	53934	14895	232430	500850	9.29
80-84	0.10018	0.40057	39039	15638	156098	268419	6.88
85 y +	0.20834	1.00000	23401	23401	112321	112321	4.80

a(0)=0.17    a(1)=0.41    a(2)=0.47    a(3)=0.48    a(4)=0.48

**Tabla de vida abreviada, Ambos sexos, 1984-1985**

Edad (x)	m(x)	q(x)	l(x)	d(x)	L(x)	T(x)	e(x)
0	0.02976	0.02976	100000	2976	97530	7153669	71.54
1	0.00182	0.00181	97024	176	96921	7056139	72.73
2	0.00079	0.00079	96848	77	96808	6959218	71.86
3	0.00061	0.00061	96772	59	96741	6862411	70.91
4	0.00055	0.00055	96712	53	96685	6765670	69.96
5--9	0.00031	0.00154	96659	149	482923	6668985	68.99
10--14	0.00041	0.00207	96510	200	482051	6186062	64.10
15--19	0.00060	0.00297	96310	286	480835	5704012	59.23
20-24	0.00088	0.00439	96024	422	479066	5223176	54.39
25-29	0.00094	0.00468	95602	447	476893	4744111	49.62
30-34	0.00126	0.00629	95155	598	474279	4267218	44.84
35-39	0.00174	0.00865	94557	818	470740	3792938	40.11
40-44	0.00300	0.01487	93739	1394	465212	3322198	35.44
45-49	0.00439	0.02170	92346	2004	456717	2856987	30.94
50-54	0.00782	0.03834	90341	3464	443047	2400269	26.57
55-59	0.01143	0.05557	86877	4828	422317	1957222	22.53
60-64	0.01680	0.08060	82049	6613	393715	1534905	18.71
65-69	0.02590	0.12164	75436	9176	354241	1141190	15.13
70-74	0.04028	0.18295	66260	12123	300994	786948	11.88
75-79	0.06471	0.27848	54138	15076	232997	485954	8.98
80-84	0.10873	0.42747	39061	16697	153563	252957	6.48
85 y +	0.22500	1.00000	22364	22364	99395	99395	4.44

a(0)=0.17    a(1)=0.41    a(2)=0.47    a(3)=0.48    a(4)=0.48

**Tabla de vida abreviada, Ambos sexos, 1986-1987**

Edad (x)	m(x)	q(x)	l(x)	d(x)	L(x)	T(x)	e(x)
0	0.02597	0.02597	100000	2597	97844	7197570	71.98
1	0.00185	0.00185	97403	180	97296	7099726	72.89
2	0.00079	0.00078	97222	76	97182	7002430	72.02
3	0.00057	0.00057	97146	55	97117	6905248	71.08
4	0.00040	0.00040	97091	39	97070	6808131	70.12
5--9	0.00037	0.00185	97052	180	484809	6711060	69.15
10--14	0.00037	0.00184	96872	178	483913	6226252	64.27
15--19	0.00065	0.00324	96693	313	482684	5742339	59.39
20-24	0.00088	0.00438	96380	422	480845	5259654	54.57
25-29	0.00102	0.00510	95958	490	478565	4778809	49.80
30-34	0.00129	0.00642	95468	613	475809	4300244	45.04
35-39	0.00187	0.00930	94855	882	472071	3824435	40.32
40-44	0.00305	0.01515	93973	1424	466306	3352364	35.67
45-49	0.00451	0.02232	92549	2066	457582	2886058	31.18
50-54	0.00708	0.03478	90483	3147	444549	2428476	26.84
55-59	0.01123	0.05464	87336	4772	424751	1983927	22.72
60-64	0.01684	0.08082	82564	6673	396140	1559176	18.88
65-69	0.02621	0.12301	75892	9335	356120	1163036	15.32
70-74	0.03896	0.17751	66556	11815	303245	806916	12.12
75-79	0.06161	0.26694	54742	14613	237176	503671	9.20
80-84	0.10380	0.41206	40129	16536	159305	266495	6.64
85 y +	0.22011	1.00000	23593	23593	107190	107190	4.54

a(0)=0.17    a(1)=0.41    a(2)=0.47    a(3)=0.48    a(4)=0.48

**Tabla de vida abreviada, Ambos sexos, 1988-1989**

	m(x)	q(x)	l(x)	d(x)	L(x)	T(x)	e(x)
<b>Edad (x)</b>							
0	0.02110	0.02110	100000	2110	98248	7224561	72.25
1	0.00148	0.00148	97890	144	97804	7126312	72.80
2	0.00068	0.00068	97745	66	97710	7028508	71.91
3	0.00046	0.00046	97679	45	97656	6930798	70.95
4	0.00038	0.00038	97634	37	97615	6833142	69.99
5--9	0.00035	0.00174	97597	170	487559	6735528	69.01
10--14	0.00031	0.00156	97427	152	486755	6247969	64.13
15--19	0.00075	0.00374	97275	364	485467	5761214	59.23
20-24	0.00093	0.00464	96912	449	483435	5275746	54.44
25-29	0.00102	0.00506	96462	488	481091	4792311	49.68
30-34	0.00135	0.00675	95974	648	478251	4311220	44.92
35-39	0.00190	0.00943	95326	899	474384	3832968	40.21
40-44	0.00291	0.01446	94427	1366	468721	3358584	35.57
45-49	0.00488	0.02412	93061	2245	459696	2889863	31.05
50-54	0.00762	0.03737	90817	3394	445599	2430167	26.76
55-59	0.01158	0.05629	87423	4921	424812	1984568	22.70
60-64	0.01687	0.08091	82502	6676	395821	1559756	18.91
65-69	0.02570	0.12073	75826	9155	356246	1163935	15.35
70-74	0.03932	0.17899	66672	11933	303526	807689	12.11
75-79	0.06135	0.26596	54739	14558	237298	504162	9.21
80-84	0.10489	0.41548	40181	16694	159167	266864	6.64
85 y +	0.21808	1.00000	23486	23486	107697	107697	4.59

a(0)=0.17    a(1)=0.41    a(2)=0.47    a(3)=0.48    a(4)=0.48

**Tabla de vida abreviada, Ambos sexos, 1990-1991**

	m(x)	q(x)	l(x)	d(x)	L(x)	T(x)	e(x)
<b>Edad (x)</b>							
0	0.02089	0.02089	100000	2089	98266	7278905	72.79
1	0.00112	0.00112	97911	110	97846	7180639	73.34
2	0.00064	0.00064	97801	62	97768	7082793	72.42
3	0.00051	0.00051	97739	49	97713	6985025	71.47
4	0.00044	0.00044	97689	43	97667	6887312	70.50
5--9	0.00027	0.00133	97647	130	487909	6789645	69.53
10--14	0.00034	0.00168	97517	164	487174	6301736	64.62
15--19	0.00074	0.00367	97353	357	485871	5814563	59.73
20-24	0.00090	0.00449	96996	435	483889	5328692	54.94
25-29	0.00092	0.00461	96560	445	481689	4844802	50.17
30-34	0.00129	0.00643	96115	618	479032	4363113	45.39
35-39	0.00182	0.00907	95498	867	475322	3884081	40.67
40-44	0.00277	0.01375	94631	1301	469903	3408760	36.02
45-49	0.00441	0.02179	93330	2033	461567	2938857	31.49
50-54	0.00705	0.03465	91297	3164	448574	2477289	27.13
55-59	0.01105	0.05375	88133	4737	428821	2028715	23.02
60-64	0.01661	0.07973	83396	6650	400354	1599894	19.18
65-69	0.02450	0.11544	76746	8860	361581	1199540	15.63
70-74	0.03872	0.17651	67886	11982	309475	837959	12.34
75-79	0.05885	0.25650	55904	14339	243671	528484	9.45
80-84	0.10049	0.40158	41565	16691	166094	284813	6.85
85 y +	0.20951	1.00000	24873	24873	118719	118719	4.77

a(0)=0.17    a(1)=0.41    a(2)=0.47    a(3)=0.48    a(4)=0.48

**Tabla de vida abreviada. Ambos sexos. 1992-1993**

Edad (x)	m(x)	q(x)	l(x)	d(x)	L(x)	T(x)	e(x)
0	0.01944	0.01944	100000	1944	98387	7286212	72.86
1	0.00148	0.00148	98056	145	97970	7187825	73.30
2	0.00082	0.00082	97911	80	97868	7089855	72.41
3	0.00043	0.00043	97831	42	97809	6991986	71.47
4	0.00035	0.00035	97788	35	97770	6894178	70.50
5--9	0.00031	0.00155	97754	152	488390	6796407	69.53
10--14	0.00036	0.00177	97602	173	487578	6308017	64.63
15--19	0.00081	0.00402	97429	391	486167	5820439	59.74
20-24	0.00087	0.00433	97038	420	484138	5334272	54.97
25-29	0.00108	0.00537	96618	519	481791	4850134	50.20
30-34	0.00126	0.00628	96099	603	478987	4368343	45.46
35-39	0.00181	0.00899	95496	858	475334	3889356	40.73
40-44	0.00281	0.01396	94638	1321	469885	3414022	36.07
45-49	0.00435	0.02153	93316	2009	461559	2944137	31.55
50-54	0.00718	0.03529	91307	3222	448481	2482578	27.19
55-59	0.01055	0.05138	88085	4525	429112	2034097	23.09
60-64	0.01676	0.08042	83560	6720	400999	1604984	19.21
65-69	0.02464	0.11605	76840	8917	361906	1203986	15.67
70-74	0.03856	0.17585	67923	11944	309752	842080	12.40
75-79	0.05919	0.25782	55978	14432	243811	532328	9.51
80-84	0.09887	0.39636	41546	16467	166562	288517	6.94
85 y +	0.20564	1.00000	25079	25079	121955	121955	4.86

a(0)=0.17    a(1)=0.41    a(2)=0.47    a(3)=0.48    a(4)=0.48    a(4)=0.48

**Tabla de vida abreviada. Ambos sexos. 1994-1995**

Edad (x)	m(x)	q(x)	l(x)	d(x)	L(x)	T(x)	e(x)
0	0.01914	0.01914	100000	1914	98411	7315455	73.15
1	0.00110	0.00110	98086	108	98022	7217043	73.58
2	0.00071	0.00071	97978	69	97941	7119021	72.66
3	0.00042	0.00042	97909	42	97887	7021080	71.71
4	0.00035	0.00035	97867	34	97849	6923193	70.74
5--9	0.00028	0.00140	97833	137	488823	6825343	69.77
10--14	0.00028	0.00139	97696	135	488142	6336520	64.86
15--19	0.00082	0.00409	97561	399	486807	5848378	59.95
20-24	0.00094	0.00471	97162	457	484666	5361572	55.18
25-29	0.00115	0.00575	96704	556	482132	4876905	50.43
30-34	0.00140	0.00696	96148	669	479070	4394773	45.71
35-39	0.00179	0.00890	95480	850	475274	3915703	41.01
40-44	0.00276	0.01370	94630	1297	469907	3440429	36.36
45-49	0.00455	0.02248	93333	2098	461419	2970521	31.83
50-54	0.00680	0.03341	91235	3048	448553	2509102	27.50
55-59	0.01070	0.05208	88187	4593	429450	2060549	23.37
60-64	0.01631	0.07835	83593	6550	401593	1631099	19.51
65-69	0.02374	0.11206	77044	8633	363635	1229506	15.96
70-74	0.03689	0.16888	68410	11553	313169	865871	12.66
75-79	0.05742	0.25104	56857	14274	248602	552702	9.72
80-84	0.09130	0.37168	42584	15827	173350	304099	7.14
85 y +	0.20464	1.00000	26756	26756	130750	130750	4.89

a(0)=0.17    a(1)=0.41    a(2)=0.47    a(3)=0.48    a(4)=0.48



**Tabla de vida abreviada. Ambos sexos. 1996-1997**

Edad (x)	m(x)	q(x)	l(x)	d(x)	L(x)	T(x)	e(x)
0	0.01696	0.01696	100000	1696	98592	7370209	73.70
1	0.00130	0.00130	98304	128	98228	7271617	73.97
2	0.00063	0.00063	98176	62	98143	7173389	73.07
3	0.00054	0.00054	98114	53	98086	7075246	72.11
4	0.00032	0.00032	98061	31	98045	6977159	71.15
5--9	0.00029	0.00143	98030	140	489801	6879114	70.17
10--14	0.00036	0.00178	97890	174	489016	6389313	65.27
15--19	0.00075	0.00372	97716	363	487672	5900297	60.38
20-24	0.00104	0.00517	97353	503	485504	5412625	55.60
25-29	0.00109	0.00544	96849	527	482928	4927121	50.87
30-34	0.00123	0.00614	96322	591	480133	4444193	46.14
35-39	0.00169	0.00843	95731	807	476637	3964060	41.41
40-44	0.00282	0.01403	94924	1331	471290	3487423	36.74
45-49	0.00421	0.02081	93592	1948	463092	3016134	32.23
50-54	0.00670	0.03293	91645	3017	450679	2553042	27.86
55-59	0.01070	0.05212	88627	4619	431587	2102363	23.72
60-64	0.01532	0.07378	84008	6198	404544	1670775	19.89
65-69	0.02347	0.11086	77810	8626	367483	1266231	16.27
70-74	0.03455	0.15901	69184	11001	318417	898748	12.99
75-79	0.05493	0.24147	58183	14049	255792	580331	9.97
80-84	0.08724	0.35809	44134	15804	181159	324539	7.35
85 y +	0.19759	1.00000	28330	28330	143380	143380	5.06

a(0)=0.17    a(1)=0.41    a(2)=0.47    a(3)=0.48    a(4)=0.48

**Tabla de vida abreviada. Ambos sexos. 1998-1999**

Edad (x)	m(x)	q(x)	l(x)	d(x)	L(x)	T(x)	e(x)
0	0.01551	0.01551	100000	1551	98713	7407965	74.08
1	0.00120	0.00120	98449	118	98379	7309252	74.24
2	0.00059	0.00059	98331	58	98300	7210872	73.33
3	0.00042	0.00042	98272	41	98251	7112572	72.38
4	0.00025	0.00025	98231	25	98219	7014321	71.41
5--9	0.00026	0.00132	98207	130	490710	6916103	70.42
10--14	0.00031	0.00156	98077	153	490004	6425393	65.51
15--19	0.00083	0.00417	97924	408	488602	5935389	60.61
20-24	0.00094	0.00471	97516	460	486433	5446787	55.86
25-29	0.00118	0.00590	97057	572	483854	4960354	51.11
30-34	0.00129	0.00643	96485	621	480871	4476500	46.40
35-39	0.00174	0.00865	95864	829	477246	3995629	41.68
40-44	0.00259	0.01285	95035	1221	472121	3518383	37.02
45-49	0.00420	0.02078	93814	1950	464195	3046261	32.47
50-54	0.00675	0.03319	91864	3049	451699	2582066	28.11
55-59	0.01036	0.05050	88815	4485	432864	2130368	23.99
60-64	0.01535	0.07393	84330	6234	406065	1697504	20.13
65-69	0.02421	0.11415	78096	8915	368193	1291439	16.54
70-74	0.03515	0.16155	69181	11176	317965	923246	13.35
75 y +	0.09583	1.00000	58005	58005	605280	605280	10.43

a(0)=0.17    a(1)=0.41    a(2)=0.47    a(3)=0.48    a(4)=0.48



## Hombres

Tabla de vida abreviada, Hombres 1908-1909							
	m(x)	q(x)	l(x)	d(x)	L(x)	T(x)	e(x)
Edad (x)							
0	0,10830	0,10830	100000	10830	92419	4886678	48,87
1--4	0,01028	0,03999	89170	3566	346838	4794259	53,77
5--9	0,00317	0,01573	85604	1346	424654	4447420	51,95
10--14	0,00232	0,01156	84258	974	418854	4022766	47,74
15--19	0,00496	0,02451	83284	2041	411317	3603912	43,27
20--24	0,00739	0,03630	81243	2949	398843	3192595	39,30
25--29	0,00873	0,04274	78294	3346	383106	2793752	35,68
30--34	0,00965	0,04714	74948	3533	365909	2410646	32,16
35--39	0,01045	0,05090	71415	3635	347990	2044738	28,63
40--44	0,01501	0,07236	67780	4904	326642	1696748	25,03
45--49	0,01664	0,07989	62876	5023	301823	1370106	21,79
50--54	0,02371	0,11193	57853	6476	273075	1068284	18,47
55--59	0,02720	0,12736	51377	6543	240528	795208	15,48
60--64	0,04913	0,21878	44834	9809	199648	554680	12,37
65--69	0,05541	0,24336	35025	8524	153818	355032	10,14
70--74	0,09575	0,38628	26502	10237	106916	201214	7,59
75--79	0,13021	0,49117	16265	7989	61352	94298	5,80
80 y +	0,25120	1	8276	8276	32946	32946	3,98

a(0)=0.30    a(1-4)=0.31

Tabla de vida abreviada, Hombres 1910-1911							
	m(x)	q(x)	l(x)	d(x)	L(x)	T(x)	e(x)
Edad (x)							
0	0,11830	0,11830	100000	11830	91956	4758147	47,58
1--4	0,01233	0,04769	88170	4205	341075	4666191	52,92
5--9	0,00338	0,01674	83965	1405	416313	4325116	51,51
10--14	0,00230	0,01143	82560	944	410440	3908803	47,35
15--19	0,00545	0,02688	81616	2194	402596	3498363	42,86
20--24	0,00883	0,04318	79422	3430	388537	3095767	38,98
25--29	0,00901	0,04406	75992	3348	371591	2707230	35,63
30--34	0,01064	0,05180	72644	3763	353812	2335639	32,15
35--39	0,01087	0,05293	68881	3646	335290	1981827	28,77
40--44	0,01564	0,07524	65235	4908	313903	1646537	25,24
45--49	0,01575	0,07579	60326	4572	290202	1332634	22,09
50--54	0,02399	0,11317	55754	6310	262998	1042432	18,70
55--59	0,02614	0,12268	49445	6066	232059	779434	15,76
60--64	0,04809	0,21464	43379	9311	193617	547375	12,62
65--69	0,05241	0,23170	34068	7894	150606	353757	10,38
70--74	0,09341	0,37864	26174	9911	106095	203152	7,76
75--79	0,11923	0,45924	16264	7469	62646	97057	5,97
80 y +	0,25558	1	8795	8795	34411	34411	3,91

a(0)=0.32    a(1-4)=0.31

**Tabla de vida abreviada. Hombres 1912-1913**

	m(x)	q(x)	l(x)	d(x)	L(x)	T(x)	e(x)
<b>Edad (x)</b>							
<b>0</b>	0.11763	0.11763	100000	11763	92001	4928422	49.28
<b>1--4</b>	0.01063	0.04132	88237	3646	342886	4836421	54.81
<b>5--9</b>	0.00307	0.01521	84591	1287	419740	4493534	53.12
<b>10--14</b>	0.00218	0.01084	83305	903	414266	4073794	48.90
<b>15--19</b>	0.00514	0.02539	82402	2092	406778	3659528	44.41
<b>20-24</b>	0.00801	0.03928	80309	3154	393661	3252750	40.50
<b>25-29</b>	0.00818	0.04008	77155	3093	378043	2859089	37.06
<b>30-34</b>	0.00973	0.04749	74062	3517	361519	2481045	33.50
<b>35-39</b>	0.01075	0.05233	70545	3691	343498	2119527	30.04
<b>40-44</b>	0.01436	0.06931	66854	4633	322686	1776029	26.57
<b>45-49</b>	0.01402	0.06772	62221	4213	300569	1453343	23.36
<b>50-54</b>	0.02012	0.09577	58007	5555	276147	1152774	19.87
<b>55-59</b>	0.02256	0.10676	52452	5600	248260	876627	16.71
<b>60-64</b>	0.04139	0.18754	46852	8787	212295	628367	13.41
<b>65-69</b>	0.05079	0.22532	38066	8577	168886	416072	10.93
<b>70-74</b>	0.08637	0.35518	29489	10474	121259	247186	8.38
<b>75-79</b>	0.10266	0.40848	19015	7767	75657	125927	6.62
<b>80 y +</b>	0.22375	1	11248	11248	50270	50270	4.47

a(0)=0.32    a(1-4)=0.31

**Tabla de vida abreviada. Hombres 1914-1915**

	m(x)	q(x)	l(x)	d(x)	L(x)	T(x)	e(x)
<b>Edad (x)</b>							
<b>0</b>	0.10952	0.10952	100000	10952	92334	5049134	50.49
<b>1--4</b>	0.00913	0.03564	89048	3174	347560	4956800	55.66
<b>5--9</b>	0.00271	0.01344	85874	1154	426487	4609240	53.67
<b>10--14</b>	0.00220	0.01093	84720	926	421286	4182754	49.37
<b>15--19</b>	0.00445	0.02201	83794	1845	414359	3761468	44.89
<b>20-24</b>	0.00793	0.03889	81950	3187	401781	3347108	40.84
<b>25-29</b>	0.00757	0.03714	78763	2926	386501	2945327	37.39
<b>30-34</b>	0.00935	0.04566	75837	3463	370529	2558826	33.74
<b>35-39</b>	0.00999	0.04873	72374	3527	353055	2188297	30.24
<b>40-44</b>	0.01437	0.06934	68848	4774	332304	1835242	26.66
<b>45-49</b>	0.01395	0.06742	64074	4320	309569	1502938	23.46
<b>50-54</b>	0.01821	0.08710	59754	5204	285759	1193369	19.97
<b>55-59</b>	0.02400	0.11323	54550	6176	257307	907610	16.64
<b>60-64</b>	0.04086	0.18537	48373	8967	219449	650303	13.44
<b>65-69</b>	0.04911	0.21870	39406	8618	175487	430853	10.93
<b>70-74</b>	0.08668	0.35622	30788	10968	126523	255366	8.29
<b>75-79</b>	0.11091	0.43417	19821	8605	77590	128844	6.50
<b>80 y +</b>	0.21882	1	11215	11215	51253	51253	4.57

a(0)=0.30    a(1-4)=0.32

**Tabla de vida abreviada. Hombres 1916-1917**

	m(x)	q(x)	l(x)	d(x)	L(x)	T(x)	e(x)
<b>Edad (x)</b>							
<b>0</b>	0.11494	0.11494	100000	11494	92069	4832879	48.33
<b>1--4</b>	0.01222	0.04729	88506	4185	342473	4740809	53.56
<b>5---9</b>	0.00360	0.01785	84321	1505	417840	4398336	52.16
<b>10--14</b>	0.00261	0.01296	82815	1073	411393	3980496	48.06
<b>15--19</b>	0.00487	0.02407	81742	1968	403791	3569102	43.66
<b>20-24</b>	0.00825	0.04044	79774	3226	390806	3165312	39.68
<b>25-29</b>	0.00860	0.04211	76548	3223	374684	2774505	36.25
<b>30-34</b>	0.01016	0.04956	73325	3634	357542	2399821	32.73
<b>35-39</b>	0.01081	0.05263	69692	3668	339288	2042279	29.30
<b>40-44</b>	0.01529	0.07364	66024	4862	317962	1702992	25.79
<b>45-49</b>	0.01508	0.07265	61161	4443	294699	1385029	22.65
<b>50-54</b>	0.01929	0.09199	56718	5218	270547	1090331	19.22
<b>55-59</b>	0.02443	0.11512	51500	5929	242681	819784	15.92
<b>60-64</b>	0.04765	0.21291	45572	9703	203603	577103	12.66
<b>65-69</b>	0.05433	0.23915	35869	8578	157901	373500	10.41
<b>70-74</b>	0.09507	0.38408	27291	10482	110251	215599	7.90
<b>75-79</b>	0.12180	0.46684	16809	7847	64429	105347	6.27
<b>80 y +</b>	0.21902	1	8962	8962	40919	40919	4.57

a(0)=0.31      a(1-4)=0.31

**Tabla de vida abreviada. Hombres 1918-1919**

	m(x)	q(x)	l(x)	d(x)	L(x)	T(x)	e(x)
<b>Edad (x)</b>							
<b>0</b>	0.10834	0.10834	100000	10834	92417	4797483	47.97
<b>1--4</b>	0.00996	0.03876	89166	3456	347127	4705067	52.77
<b>5---9</b>	0.00318	0.01576	85710	1351	425175	4357939	50.84
<b>10--14</b>	0.00277	0.01376	84360	1160	418897	3932764	46.62
<b>15--19</b>	0.00608	0.02992	83199	2489	409773	3513867	42.23
<b>20-24</b>	0.00987	0.04817	80710	3887	393830	3104095	38.46
<b>25-29</b>	0.01086	0.05287	76822	4062	373957	2710264	35.28
<b>30-34</b>	0.01275	0.06177	72760	4495	352566	2336307	32.11
<b>35-39</b>	0.01370	0.06622	68266	4521	330028	1983741	29.06
<b>40-44</b>	0.01670	0.08016	63745	5110	305952	1653713	25.94
<b>45-49</b>	0.01596	0.07672	58636	4499	281932	1347761	22.99
<b>50-54</b>	0.02047	0.09736	54137	5271	257508	1065829	19.69
<b>55-59</b>	0.02347	0.11083	48866	5416	230792	808321	16.54
<b>60-64</b>	0.04256	0.19232	43451	8357	196362	577529	13.29
<b>65-69</b>	0.05034	0.22355	35094	7845	155857	381167	10.86
<b>70-74</b>	0.09180	0.37331	27249	10172	110813	225310	8.27
<b>75-79</b>	0.10613	0.41939	17077	7162	67479	114497	6.70
<b>80 y +</b>	0.21087	1	9915	9915	47018	47018	4.74

a(0)=0.30      a(1-4)=0.31

**Tabla de vida abreviada. Hombres 1920-1921**

	m(x)	q(x)	l(x)	d(x)	L(x)	T(x)	e(x)
<b>Edad (x)</b>							
0	0.11483	0.11483	100000	11483	92077	5004918	50.05
1--4	0.01138	0.04415	88517	3908	343281	4912842	55.50
5---9	0.00348	0.01725	84609	1460	419395	4569561	54.01
10--14	0.00271	0.01345	83149	1119	412948	4150166	49.91
15--19	0.00448	0.02213	82030	1816	405613	3737218	45.56
20-24	0.00746	0.03662	80215	2938	393729	3331605	41.53
25-29	0.00763	0.03744	77277	2893	379152	2937876	38.02
30-34	0.00911	0.04454	74384	3313	363638	2558723	34.40
35-39	0.00998	0.04869	71071	3460	346705	2195085	30.89
40-44	0.01372	0.06634	67611	4485	326841	1848380	27.34
45-49	0.01338	0.06472	63126	4085	305415	1521539	24.10
50-54	0.01724	0.08264	59040	4879	283004	1216123	20.60
55-59	0.01903	0.09083	54161	4920	258507	933119	17.23
60-64	0.04326	0.19521	49242	9612	222178	674612	13.70
65-69	0.04702	0.21039	39629	8338	177303	452434	11.42
70-74	0.08383	0.34653	31292	10844	129350	275131	8.79
75-79	0.09746	0.39183	20448	8012	82211	145781	7.13
80 y +	0.19563	1	12436	12436	63570	63570	5.11

a(0)=0.31      a(1-4)=0.31

**Tabla de vida abreviada. Hombres 1922-1923**

	m(x)	q(x)	l(x)	d(x)	L(x)	T(x)	e(x)
<b>Edad (x)</b>							
0	0.10351	0.10351	100000	10351	92547	5280474	52.80
1--4	0.00819	0.03206	89649	2874	350779	5187927	57.87
5---9	0.00229	0.01139	86775	988	431405	4837148	55.74
10--14	0.00227	0.01131	85787	970	426509	4405743	51.36
15--19	0.00392	0.01939	84817	1644	419974	3979233	46.92
20-24	0.00674	0.03312	83173	2755	408976	3559260	42.79
25-29	0.00697	0.03427	80418	2756	395200	3150284	39.17
30-34	0.00817	0.04002	77662	3108	380540	2755084	35.48
35-39	0.00873	0.04271	74554	3184	364808	2374544	31.85
40-44	0.01294	0.06267	71370	4473	345666	2009736	28.16
45-49	0.01315	0.06367	66897	4259	323836	1664070	24.88
50-54	0.01576	0.07582	62638	4749	301315	1340234	21.40
55-59	0.01802	0.08622	57888	4991	276963	1038919	17.95
60-64	0.03787	0.17298	52897	9150	241610	761956	14.40
65-69	0.04473	0.20114	43747	8799	196737	520346	11.89
70-74	0.07878	0.32910	34948	11501	145986	323609	9.26
75-79	0.09336	0.37846	23447	8874	95049	177623	7.58
80 y +	0.17649	1	14573	14573	82574	82574	5.67

a(0)=0.28      a(1-4)=0.32

**Tabla de vida abreviada. Hombres 1924-1925**

	m(x)	q(x)	l(x)	d(x)	L(x)	T(x)	e(x)
<b>Edad (x)</b>							
0	0.11877	0.11877	100000	11877	91923	5100420	51.00
1--4	0.01002	0.03901	88123	3438	343002	5008496	56.84
5---9	0.00256	0.01270	84685	1076	420734	4665494	55.09
10--14	0.00219	0.01088	83609	909	415771	4244760	50.77
15--19	0.00467	0.02310	82699	1911	408720	3828989	46.30
20-24	0.00701	0.03446	80789	2784	396984	3420269	42.34
25-29	0.00700	0.03440	78005	2684	383315	3023285	38.76
30-34	0.00854	0.04181	75321	3150	368732	2639971	35.05
35-39	0.00964	0.04706	72172	3396	352367	2271239	31.47
40-44	0.01275	0.06176	68775	4248	333257	1918872	27.90
45-49	0.01367	0.06609	64527	4265	311975	1585615	24.57
50-54	0.01793	0.08581	60263	5171	288386	1273640	21.13
55-59	0.01811	0.08665	55092	4773	263524	985254	17.88
60-64	0.03921	0.17853	50318	8983	229132	721730	14.34
65-69	0.04690	0.20988	41335	8675	184985	492598	11.92
70-74	0.07362	0.31089	32659	10154	137913	307612	9.42
75-79	0.09103	0.37076	22506	8344	91668	169699	7.54
80 y +	0.18148	1	14161	14161	78031	78031	5.51

a(0)=0.32    a(1-4)=0.31

**Tabla de vida abreviada. Hombres 1926-1927**

	m(x)	q(x)	l(x)	d(x)	L(x)	T(x)	e(x)
<b>Edad (x)</b>							
0	0.10663	0.10663	100000	10663	92429	5251398	52.51
1--4	0.00907	0.03539	89337	3161	348747	5158969	57.75
5---9	0.00250	0.01240	86175	1069	428203	4810222	55.82
10--14	0.00225	0.01116	85106	950	423156	4382019	51.49
15--19	0.00428	0.02116	84156	1781	416329	3958862	47.04
20-24	0.00644	0.03169	82375	2611	405351	3542533	43.00
25-29	0.00740	0.03634	79765	2899	391578	3137182	39.33
30-34	0.00781	0.03829	76866	2943	376973	2745604	35.72
35-39	0.00941	0.04595	73923	3397	361122	2368631	32.04
40-44	0.01226	0.05947	70526	4194	342146	2007509	28.46
45-49	0.01316	0.06372	66332	4227	321094	1665363	25.11
50-54	0.01756	0.08409	62106	5222	297472	1344269	21.64
55-59	0.01976	0.09416	56883	5356	271025	1046797	18.40
60-64	0.03267	0.15100	51527	7781	238183	775772	15.06
65-69	0.04103	0.18606	43746	8139	198383	537589	12.29
70-74	0.07126	0.30244	35607	10769	151112	339206	9.53
75-79	0.09546	0.38534	24838	9571	100262	188094	7.57
80 y +	0.17382	1	15267	15267	87832	87832	5.75

a(0)=0.29    a(1-4)=0.32

**Tabla de vida abreviada. Hombres 1928-1929**

	m(x)	q(x)	l(x)	d(x)	L(x)	T(x)	e(x)
<b>Edad (x)</b>							
0	0.10440	0.10440	100000	10440	92483	5295429	52.95
1--4	0.00855	0.03341	89560	2993	350100	5202945	58.09
5--9	0.00243	0.01206	86567	1044	430227	4852845	56.06
10--14	0.00194	0.00964	85523	825	425555	4422619	51.71
15--19	0.00450	0.02225	84699	1885	418782	3997063	47.19
20--24	0.00649	0.03193	82814	2645	407458	3578282	43.21
25--29	0.00629	0.03096	80169	2482	394641	3170824	39.55
30--34	0.00807	0.03954	77687	3072	380757	2776182	35.74
35--39	0.00913	0.04462	74616	3329	364755	2395425	32.10
40--44	0.01253	0.06077	71286	4332	345602	2030671	28.49
45--49	0.01347	0.06515	66954	4362	323867	1685069	25.17
50--54	0.01699	0.08149	62593	5101	300211	1361201	21.75
55--59	0.01905	0.09093	57492	5228	274388	1060991	18.45
60--64	0.03339	0.15408	52264	8053	241186	786603	15.05
65--69	0.04141	0.18764	44211	8296	200314	545417	12.34
70--74	0.07087	0.30102	35915	10811	152548	345102	9.61
75--79	0.09517	0.38438	25104	9649	101397	192554	7.67
80 y +	0.16954	1	15455	15455	91158	91158	5.90

a(0)=0.28      a(1-4)=0.32

**Tabla de vida abreviada. Hombres 1930-1931**

	m(x)	q(x)	l(x)	d(x)	L(x)	T(x)	e(x)
<b>Edad (x)</b>							
0	0.11259	0.11259	100000	11259	92119	5226264	52.26
1--4	0.00911	0.03555	88741	3154	346384	5134145	57.86
5--9	0.00265	0.01318	85587	1128	425113	4787761	55.94
10--14	0.00214	0.01064	84459	898	420047	4362648	51.65
15--19	0.00462	0.02286	83560	1910	413026	3942601	47.18
20--24	0.00662	0.03257	81650	2659	401602	3529575	43.23
25--29	0.00665	0.03273	78991	2585	388491	3127973	39.60
30--34	0.00763	0.03744	76406	2861	374876	2739482	35.85
35--39	0.00843	0.04128	73545	3036	360134	2364605	32.15
40--44	0.01319	0.06382	70509	4500	341294	2004471	28.43
45--49	0.01276	0.06182	66009	4081	319842	1663176	25.20
50--54	0.01750	0.08382	61928	5191	296662	1343335	21.69
55--59	0.02071	0.09847	56737	5587	269717	1046673	18.45
60--64	0.03383	0.15595	51150	7977	235807	776956	15.19
65--69	0.03738	0.17094	43173	7380	197416	541149	12.53
70--74	0.07344	0.31026	35793	11105	151204	343733	9.60
75--79	0.09226	0.37485	24688	9254	100305	192529	7.80
80 y +	0.16735	1	15434	15434	92224	92224	5.98

a(0)=0.30      a(1-4)=0.32



Tabla de vida abreviada. Hombres 1932-1933							
	m(x)	q(x)	l(x)	d(x)	L(x)	T(x)	e(x)
Edad (x)							
0	0.09551	0.09551	100000	9551	92933	5422749	54.23
1--4	0.00701	0.02750	90449	2488	355031	5329816	58.93
5--9	0.00276	0.01369	87962	1205	436797	4974786	56.56
10--14	0.00218	0.01085	86757	941	431432	4537989	52.31
15--19	0.00439	0.02169	85816	1861	424424	4106557	47.85
20-24	0.00641	0.03154	83954	2648	413152	3682133	43.86
25-29	0.00646	0.03180	81307	2586	400068	3268981	40.21
30-34	0.00720	0.03539	78721	2786	386640	2868913	36.44
35-39	0.00865	0.04231	75935	3213	371643	2482273	32.69
40-44	0.01223	0.05933	72722	4315	352824	2110630	29.02
45-49	0.01307	0.06330	68407	4330	331212	1757806	25.70
50-54	0.01720	0.08243	64078	5282	307182	1426593	22.26
55-59	0.02009	0.09562	58795	5622	279922	1119411	19.04
60-64	0.03014	0.14014	53173	7452	247237	839489	15.79
65-69	0.03607	0.16544	45721	7564	209697	592253	12.95
70-74	0.06812	0.29104	38157	11105	163023	382556	10.03
75-79	0.08538	0.35180	27052	9517	111468	219532	8.12
80 y +	0.16227	1	17535	17535	108065	108065	6.16

a(0)=0.26    a(1-4)=0.32

Tabla de vida abreviada. Hombres 1934-1935							
	m(x)	q(x)	l(x)	d(x)	L(x)	T(x)	e(x)
Edad (x)							
0	0.09277	0.09277	100000	9277	93135	5434411	54.34
1--4	0.00847	0.03313	90723	3005	354719	5341276	58.87
5--9	0.00290	0.01441	87718	1264	435430	4986556	56.85
10--14	0.00226	0.01122	86454	970	429843	4551127	52.64
15--19	0.00378	0.01870	85484	1598	423421	4121284	48.21
20-24	0.00597	0.02940	83885	2466	413261	3697862	44.08
25-29	0.00601	0.02961	81419	2411	401069	3284602	40.34
30-34	0.00695	0.03416	79008	2699	388295	2883533	36.50
35-39	0.00839	0.04110	76310	3137	373707	2495238	32.70
40-44	0.01127	0.05483	73173	4012	355835	2121531	28.99
45-49	0.01262	0.06116	69161	4230	335231	1765696	25.53
50-54	0.01748	0.08376	64931	5439	311059	1430465	22.03
55-59	0.02094	0.09947	59492	5918	282667	1119405	18.82
60-64	0.03249	0.15023	53575	8048	247752	836738	15.62
65-69	0.03901	0.17770	45526	8090	207405	588986	12.94
70-74	0.06283	0.27150	37436	10164	161770	381581	10.19
75-79	0.08455	0.34897	27272	9517	112567	219811	8.06
80 y +	0.16555	1	17755	17755	107244	107244	6.04

a(0)=0.26    a(1-4)=0.32

**Tabla de vida abreviada, Hombres 1936-1937**

Edad (x)	m(x)	q(x)	l(x)	d(x)	L(x)	T(x)	e(x)
0	0.08881	0.08881	100000	8881	93340	5545975	55.46
1--4	0.00705	0.02767	91119	2522	357720	5452636	59.84
5--9	0.00244	0.01212	88598	1074	440305	5094916	57.51
10--14	0.00215	0.01070	87524	937	435278	4654611	53.18
15--19	0.00389	0.01925	86587	1667	428769	4219333	48.73
20-24	0.00524	0.02586	84920	2196	419113	3790564	44.64
25-29	0.00603	0.02968	82725	2456	407484	3371452	40.76
30-34	0.00650	0.03199	80269	2568	394925	2963968	36.93
35-39	0.00735	0.03608	77701	2804	381496	2569043	33.06
40-44	0.01068	0.05200	74897	3895	364750	2187547	29.21
45-49	0.01371	0.06628	71003	4706	343249	1822797	25.67
50-54	0.01709	0.08195	66297	5433	317901	1479549	22.32
55-59	0.02054	0.09768	60864	5945	289455	1161648	19.09
60-64	0.03175	0.14709	54918	8078	254398	872192	15.88
65-69	0.04067	0.18456	46841	8645	212591	617795	13.19
70-74	0.05885	0.25650	38196	9797	166485	405204	10.61
75-79	0.07976	0.33249	28398	9442	118386	238719	8.41
80 y +	0.15753	1	18956	18956	120333	120333	6.35

a(0)=0.25      a(1-4)=0.33

**Tabla de vida abreviada, Hombres 1938-1939**

Edad (x)	m(x)	q(x)	l(x)	d(x)	L(x)	T(x)	e(x)
0	0.08673	0.08673	100000	8673	93495	5630831	56.31
1--4	0.00522	0.02061	91327	1882	360339	5537336	60.63
5--9	0.00191	0.00952	89445	852	445094	5176997	57.88
10--14	0.00152	0.00757	88593	671	441288	4731903	53.41
15--19	0.00366	0.01816	87922	1596	435620	4290616	48.80
20-24	0.00548	0.02703	86326	2334	425795	3854996	44.66
25-29	0.00558	0.02752	83992	2312	414181	3429201	40.83
30-34	0.00640	0.03150	81680	2573	401970	3015019	36.91
35-39	0.00777	0.03810	79108	3014	388003	2613049	33.03
40-44	0.01114	0.05419	76093	4124	370158	2225046	29.24
45-49	0.01321	0.06393	71970	4601	348346	1854888	25.77
50-54	0.01653	0.07939	67369	5348	323473	1506542	22.36
55-59	0.02231	0.10565	62021	6552	293722	1183069	19.08
60-64	0.03333	0.15385	55468	8534	256006	889347	16.03
65-69	0.03863	0.17614	46934	8267	214004	633341	13.49
70-74	0.05726	0.25046	38667	9685	169125	419337	10.84
75-79	0.07884	0.32928	28983	9543	121054	250212	8.63
80 y +	0.15051	1	19439	19439	129158	129158	6.64

a(0)=0.25      a(1-4)=0.34

**Tabla de vida abreviada. Hombres 1940-1941**

	$m(x)$	$q(x)$	$l(x)$	$d(x)$	$L(x)$	$T(x)$	$e(x)$
<b>Edad (x)</b>							
<b>0</b>	0.08042	0.08042	100000	8042	93888	5775296	57.75
<b>1--4</b>	0.00492	0.01944	91958	1787	363042	5681408	61.78
<b>5---9</b>	0.00167	0.00831	90171	750	448979	5318366	58.98
<b>10--14</b>	0.00166	0.00825	89421	737	445261	4869387	54.45
<b>15--19</b>	0.00307	0.01522	88684	1350	440043	4424125	49.89
<b>20-24</b>	0.00453	0.02238	87334	1955	431782	3984082	45.62
<b>25-29</b>	0.00513	0.02534	85379	2163	421487	3552300	41.61
<b>30-34</b>	0.00540	0.02666	83216	2219	410532	3130813	37.62
<b>35-39</b>	0.00645	0.03172	80997	2569	398562	2720281	33.58
<b>40-44</b>	0.00993	0.04842	78428	3798	382645	2321719	29.60
<b>45-49</b>	0.01143	0.05556	74630	4146	362785	1939073	25.98
<b>50-54</b>	0.01711	0.08203	70484	5782	337966	1576288	22.36
<b>55-59</b>	0.02015	0.09593	64702	6207	307993	1238322	19.14
<b>60-64</b>	0.03361	0.15501	58495	9067	269807	930329	15.90
<b>65-69</b>	0.03808	0.17385	49428	8593	225656	660522	13.36
<b>70-74</b>	0.05905	0.25727	40835	10506	177910	434866	10.65
<b>75-79</b>	0.07569	0.31822	30329	9651	127518	256956	8.47
<b>80 y +</b>	0.15975	1	20678	20678	129439	129439	6.26

$a(0)=0.24$      $a(1-4)=0.33$

**Tabla de vida abreviada. Hombres 1942-1943**

	$m(x)$	$q(x)$	$l(x)$	$d(x)$	$L(x)$	$T(x)$	$e(x)$
<b>Edad (x)</b>							
<b>0</b>	0.07751	0.07751	100000	7751	94032	5849395	58.49
<b>1--4</b>	0.00452	0.01785	92249	1647	364650	5755363	62.39
<b>5---9</b>	0.00139	0.00693	90602	628	451442	5390713	59.50
<b>10--14</b>	0.00140	0.00696	89974	626	448307	4939271	54.90
<b>15--19</b>	0.00329	0.01630	89348	1456	443100	4490965	50.26
<b>20-24</b>	0.00466	0.02303	87892	2024	434400	4047864	46.06
<b>25-29</b>	0.00446	0.02207	85868	1895	424602	3613464	42.08
<b>30-34</b>	0.00528	0.02604	83973	2187	414396	3188863	37.98
<b>35-39</b>	0.00576	0.02838	81786	2321	403126	2774467	33.92
<b>40-44</b>	0.00925	0.04522	79465	3593	388341	2371340	29.84
<b>45-49</b>	0.01207	0.05860	75872	4446	368242	1983000	26.14
<b>50-54</b>	0.01711	0.08202	71425	5858	342480	1614758	22.61
<b>55-59</b>	0.02108	0.10014	65567	6566	311420	1272279	19.40
<b>60-64</b>	0.03191	0.14778	59001	8719	273209	960859	16.29
<b>65-69</b>	0.03942	0.17941	50282	9021	228858	687650	13.68
<b>70-74</b>	0.05744	0.25113	41261	10362	180401	458792	11.12
<b>75-79</b>	0.07010	0.29822	30899	9215	131459	278391	9.01
<b>80 y +</b>	0.14758	1	21684	21684	146932	146932	6.78

$a(0)=0.23$      $a(1-4)=0.34$

Tabla de vida abreviada, Hombres 1944-1945							
	m(x)	q(x)	l(x)	d(x)	L(x)	T(x)	e(x)
Edad (x)							
0	0.06000	0.06000	100000	6000	95140	6047045	60.47
1--4	0.00406	0.01605	94000	1509	372015	5951905	63.32
5---9	0.00141	0.00701	92491	648	460833	5579890	60.33
10--14	0.00129	0.00644	91843	592	457733	5119057	55.74
15--19	0.00286	0.01420	91251	1296	453014	4661325	51.08
20-24	0.00405	0.02006	89955	1804	445264	4208311	46.78
25-29	0.00386	0.01910	88151	1684	436544	3763047	42.69
30-34	0.00455	0.02251	86467	1946	427469	3326503	38.47
35-39	0.00546	0.02692	84521	2275	416916	2899034	34.30
40-44	0.00868	0.04249	82246	3495	402491	2482119	30.18
45-49	0.01138	0.05531	78751	4356	382864	2079628	26.41
50-54	0.01569	0.07551	74395	5617	357931	1696764	22.81
55-59	0.02073	0.09853	68777	6777	326945	1338834	19.47
60-64	0.03209	0.14855	62001	9210	286978	1011888	16.32
65-69	0.03973	0.18070	52791	9539	240105	724910	13.73
70-74	0.05669	0.24827	43251	10738	189411	484806	11.21
75-79	0.07382	0.31158	32513	10130	137239	295395	9.09
80 y +	0.11164	0.43640	22383	9768	87493	158156	7.07
85 y +	0.17852	1	12615	12615	70662	70662	5.60

a(0)=0.19    a(1-4)=0.34

Tabla de vida abreviada, Hombres 1946-1947							
	m(x)	q(x)	l(x)	d(x)	L(x)	T(x)	e(x)
Edad (x)							
0	0.05627	0.05627	100000	5627	95442	6182512	61.83
1--4	0.00326	0.01295	94373	1222	374264	6087071	64.50
5---9	0.00102	0.00506	93151	472	464574	5712806	61.33
10--14	0.00120	0.00596	92679	553	462013	5248232	56.63
15--19	0.00285	0.01413	92126	1302	457377	4786219	51.95
20-24	0.00397	0.01964	90825	1784	449662	4328842	47.66
25-29	0.00343	0.01699	89040	1513	441420	3879180	43.57
30-34	0.00392	0.01941	87528	1699	433392	3437760	39.28
35-39	0.00493	0.02436	85829	2091	423918	3004368	35.00
40-44	0.00752	0.03692	83738	3091	410962	2580450	30.82
45-49	0.01036	0.05052	80647	4074	393049	2169487	26.90
50-54	0.01534	0.07386	76573	5656	368724	1776439	23.20
55-59	0.02059	0.09790	70917	6943	337228	1407714	19.85
60-64	0.03270	0.15113	63974	9668	295700	1070486	16.73
65-69	0.03952	0.17983	54306	9766	247114	774786	14.27
70-74	0.05497	0.24164	44540	10763	195792	527672	11.85
75-79	0.06608	0.28357	33777	9578	144939	331880	9.83
80 y +	0.09184	0.37345	24199	9037	98401	186941	7.73
85 y +	0.17124	1	15162	15162	88540	88540	5.84

a(0)=0.19    a(1-4)=0.34

Tabla de vida abreviada, Hombres 1948-1949							
	m(x)	q(x)	l(x)	d(x)	L(x)	T(x)	e(x)
Edad (x)							
0	0.05086	0.05086	100000	5086	95830	6342135	63.42
1--4	0.00247	0.00983	94914	933	377233	6246305	65.81
5---9	0.00093	0.00462	93982	434	468823	5869072	62.45
10--14	0.00088	0.00437	93547	409	466714	5400250	57.73
15--19	0.00226	0.01125	93138	1048	463070	4933536	52.97
20-24	0.00294	0.01461	92090	1346	457086	4470465	48.54
25-29	0.00303	0.01503	90744	1363	450312	4013380	44.23
30-34	0.00333	0.01653	89381	1478	443210	3563067	39.86
35-39	0.00445	0.02201	87903	1935	434679	3119858	35.49
40-44	0.00679	0.03336	85968	2868	422672	2685178	31.23
45-49	0.00987	0.04814	83100	4001	405499	2262507	27.23
50-54	0.01530	0.07370	79100	5830	380923	1857007	23.48
55-59	0.01955	0.09319	73270	6828	349278	1476084	20.15
60-64	0.03130	0.14515	66442	9644	308099	1126806	16.96
65-69	0.03876	0.17669	56798	10036	258900	818707	14.41
70-74	0.05649	0.24749	46762	11573	204879	559806	11.97
75-79	0.06781	0.28990	35189	10201	150443	354928	10.09
80 y +	0.09012	0.36775	24988	9189	101966	204485	8.18
85 y +	0.15410	1	15799	15799	102519	102519	6.49

a(0)=0.19      a(1-4)=0.35

Tabla de vida abreviada, Hombres 1950-1951							
	m(x)	q(x)	l(x)	d(x)	L(x)	T(x)	e(x)
Edad (x)							
0	0.05426	0.05426	100000	5426	95551	6382792	63.83
1--4	0.00240	0.00953	94574	901	375954	6287241	66.48
5---9	0.00077	0.00384	93673	359	467466	5911287	63.11
10--14	0.00076	0.00379	93314	354	465683	5443821	58.34
15--19	0.00195	0.00971	92960	903	462542	4978138	53.55
20-24	0.00265	0.01317	92057	1212	457254	4515596	49.05
25-29	0.00267	0.01328	90845	1206	451209	4058342	44.67
30-34	0.00280	0.01392	89639	1247	445075	3607133	40.24
35-39	0.00383	0.01897	88391	1677	437764	3162058	35.77
40-44	0.00638	0.03138	86714	2721	426769	2724294	31.42
45-49	0.00907	0.04435	83993	3725	410654	2297525	27.35
50-54	0.01411	0.06812	80268	5468	387670	1886871	23.51
55-59	0.01936	0.09235	74800	6907	356731	1499201	20.04
60-64	0.03079	0.14295	67892	9706	315199	1142470	16.83
65-69	0.03840	0.17517	58187	10193	265453	827272	14.22
70-74	0.05533	0.24305	47994	11665	210810	561818	11.71
75-79	0.06910	0.29462	36329	10703	154889	351008	9.66
80 y +	0.10036	0.40116	25626	10280	102430	196120	7.65
85 y +	0.16380	1	15346	15346	93690	93690	6.11

a(0)=0.18      a(1-4)=0.35

Tabla de vida abreviada, Hombres 1952-1953							
	m(x)	q(x)	l(x)	d(x)	L(x)	T(x)	e(x)
Edad (x)							
0	0.04772	0.04772	100000	4772	96087	6506177	65.06
1--4	0.00201	0.00801	95228	763	378928	6410090	67.31
5---9	0.00072	0.00362	94465	342	471470	6031162	63.85
10--14	0.00079	0.00396	94123	373	469684	5559692	59.07
15--19	0.00149	0.00744	93750	698	467007	5090008	54.29
20-24	0.00229	0.01139	93053	1060	462614	4623001	49.68
25-29	0.00239	0.01188	91993	1093	457233	4160387	45.23
30-34	0.00244	0.01211	90900	1100	451751	3703154	40.74
35-39	0.00354	0.01752	89800	1574	445066	3251403	36.21
40-44	0.00547	0.02697	88226	2380	435183	2806337	31.81
45-49	0.00861	0.04213	85847	3617	420192	2371154	27.62
50-54	0.01392	0.06726	82230	5531	397323	1950963	23.73
55-59	0.01867	0.08920	76699	6842	366392	1553640	20.26
60-64	0.02943	0.13706	69857	9575	325351	1187248	17.00
65-69	0.03936	0.17916	60283	10800	274415	861897	14.30
70-74	0.05530	0.24292	49483	12020	217364	587482	11.87
75-79	0.06780	0.28986	37463	10859	160166	370119	9.88
80 y +	0.10049	0.40155	26604	10683	106312	209953	7.89
85 y +	0.15362	1	15921	15921	103641	103641	6.51

a(0)=0.18    a(1-4)=0.35

Tabla de vida abreviada, Hombres 1954-1955							
	m(x)	q(x)	l(x)	d(x)	L(x)	T(x)	e(x)
Edad (x)							
0	0.05026	0.05026	100000	5026	95878	6540798	65.41
1--4	0.00178	0.00709	94974	674	378144	6444920	67.86
5---9	0.00066	0.00332	94300	313	470719	6066776	64.33
10--14	0.00063	0.00315	93987	296	469196	5596057	59.54
15--19	0.00127	0.00634	93691	594	466970	5126861	54.72
20-24	0.00220	0.01095	93097	1019	462936	4659891	50.05
25-29	0.00208	0.01035	92078	953	458005	4196955	45.58
30-34	0.00235	0.01169	91124	1066	452957	3738950	41.03
35-39	0.00271	0.01347	90059	1213	447261	3285993	36.49
40-44	0.00512	0.02528	88846	2246	438613	2838732	31.95
45-49	0.00799	0.03919	86599	3393	424513	2400119	27.72
50-54	0.01366	0.06602	83206	5493	402296	1975605	23.74
55-59	0.01802	0.08621	77713	6700	371814	1573309	20.25
60-64	0.03025	0.14062	71013	9986	330100	1201496	16.92
65-69	0.04007	0.18210	61027	11113	277354	871395	14.28
70-74	0.05698	0.24936	49914	12447	218455	594042	11.90
75-79	0.07305	0.30883	37468	11571	158410	375587	10.02
80 y +	0.09568	0.38607	25896	9998	104487	217177	8.39
85 y +	0.14108	1	15899	15899	112690	112690	7.09

a(0)=0.18    a(1-4)=0.35

**Tabla de vida abreviada. Hombres 1956-1957**

	m(x)	q(x)	l(x)	d(x)	L(x)	T(x)	e(x)
<b>Edad (x)</b>							
<b>0</b>	0.05260	0.05260	100000	5260	95687	6535169	65.35
<b>1--4</b>	0.00176	0.00701	94740	664	377234	6439482	67.97
<b>5--9</b>	0.00057	0.00285	94076	268	469710	6062248	64.44
<b>10--14</b>	0.00066	0.00328	93808	308	468272	5592538	59.62
<b>15--19</b>	0.00107	0.00535	93501	501	466251	5124266	54.80
<b>20-24</b>	0.00179	0.00891	93000	829	462928	4658015	50.09
<b>25-29</b>	0.00191	0.00952	92171	877	458664	4195087	45.51
<b>30-34</b>	0.00222	0.01104	91294	1008	453952	3736422	40.93
<b>35-39</b>	0.00297	0.01473	90286	1330	448108	3282470	36.36
<b>40-44</b>	0.00519	0.02559	88957	2277	439091	2834363	31.86
<b>45-49</b>	0.00805	0.03946	86680	3421	424847	2395272	27.63
<b>50-54</b>	0.01231	0.05972	83259	4972	403865	1970425	23.67
<b>55-59</b>	0.01870	0.08934	78287	6994	373951	1566559	20.01
<b>60-64</b>	0.02979	0.13865	71293	9884	331755	1192609	16.73
<b>65-69</b>	0.04020	0.18264	61409	11216	279004	860854	14.02
<b>70-74</b>	0.05803	0.25340	50193	12719	219168	581850	11.59
<b>75-79</b>	0.07205	0.30527	37474	11440	158771	362682	9.68
<b>80 y +</b>	0.09701	0.39037	26034	10163	104764	203911	7.83
<b>85 y +</b>	0.16008	1	15871	15871	99147	99147	6.25

a(0)=0.18      a(1-4)=0.35

**Tabla de vida abreviada. Hombres 1958-1959**

	m(x)	q(x)	l(x)	d(x)	L(x)	T(x)	e(x)
<b>Edad (x)</b>							
<b>0</b>	0.05759	0.05759	100000	5759	95336	6486616	64.87
<b>1--4</b>	0.00195	0.00776	94241	731	375065	6391280	67.82
<b>5--9</b>	0.00066	0.00329	93511	308	466783	6016215	64.34
<b>10--14</b>	0.00056	0.00280	93203	261	465361	5549431	59.54
<b>15--19</b>	0.00121	0.00605	92942	562	463302	5084071	54.70
<b>20-24</b>	0.00160	0.00798	92379	737	460053	4620768	50.02
<b>25-29</b>	0.00221	0.01097	91642	1006	455695	4160716	45.40
<b>30-34</b>	0.00225	0.01120	90636	1015	450644	3705021	40.88
<b>35-39</b>	0.00312	0.01546	89621	1386	444642	3254377	36.31
<b>40-44</b>	0.00456	0.02255	88235	1989	436204	2809734	31.84
<b>45-49</b>	0.00758	0.03720	86246	3209	423209	2373531	27.52
<b>50-54</b>	0.01281	0.06206	83037	5153	402304	1950322	23.49
<b>55-59</b>	0.01986	0.09458	77884	7367	371004	1548019	19.88
<b>60-64</b>	0.02943	0.13707	70517	9666	328423	1177015	16.69
<b>65-69</b>	0.04018	0.18255	60852	11108	276488	848591	13.95
<b>70-74</b>	0.05719	0.25018	49743	12445	217605	572103	11.50
<b>75-79</b>	0.07488	0.31536	37298	11762	157086	354498	9.50
<b>80 y +</b>	0.10027	0.40085	25536	10236	102090	197412	7.73
<b>85 y +</b>	0.16051	1	15300	15300	95322	95322	6.23

a(0)=0.19      a(1-4)=0.35

Tabla de vida abreviada, Hombres 1960-1961							
	m(x)	q(x)	l(x)	d(x)	L(x)	T(x)	e(x)
Edad (x)							
0	0.05403	0.05403	100000	5403	95570	6572363	65.72
1--4	0.00160	0.00638	94597	603	376821	6476794	68.47
5---9	0.00050	0.00250	93994	235	469383	6099973	64.90
10--14	0.00055	0.00275	93759	257	468151	5630590	60.05
15--19	0.00130	0.00649	93502	607	465991	5162439	55.21
20-24	0.00162	0.00807	92895	750	462600	4696448	50.56
25-29	0.00187	0.00930	92145	857	458583	4233848	45.95
30-34	0.00218	0.01083	91288	989	453967	3775265	41.36
35-39	0.00305	0.01512	90299	1366	448080	3321298	36.78
40-44	0.00489	0.02414	88933	2146	439299	2873218	32.31
45-49	0.00729	0.03580	86787	3107	426165	2433919	28.04
50-54	0.01191	0.05782	83679	4838	406302	2007754	23.99
55-59	0.01806	0.08640	78841	6812	377176	1601452	20.31
60-64	0.02858	0.13338	72029	9607	336128	1224276	17.00
65-69	0.03758	0.17176	62422	10722	285306	888147	14.23
70-74	0.05586	0.24508	51700	12671	226824	602841	11.66
75-79	0.07270	0.30760	39029	12006	165133	376017	9.63
80 y +	0.09692	0.39010	27024	10542	108764	210884	7.80
85 y +	0.16140	1	16482	16482	102120	102120	6.20

a(0)=0.18      a(1-4)=0.35

Tabla de vida abreviada, Hombres 1962-1963							
	m(x)	q(x)	l(x)	d(x)	L(x)	T(x)	e(x)
Edad (x)							
0	0.05608	0.05608	100000	5608	95458	6581411	65.81
1--4	0.00141	0.00563	94392	531	376209	6485953	68.71
5---9	0.00055	0.00277	93861	260	468655	6109744	65.09
10--14	0.00052	0.00260	93601	244	467396	5641089	60.27
15--19	0.00114	0.00568	93357	531	465460	5173694	55.42
20-24	0.00149	0.00744	92827	690	462408	4708234	50.72
25-29	0.00164	0.00817	92136	753	458800	4245826	46.08
30-34	0.00214	0.01063	91383	971	454489	3787026	41.44
35-39	0.00281	0.01395	90412	1261	448909	3332537	36.86
40-44	0.00472	0.02331	89151	2078	440562	2883628	32.35
45-49	0.00702	0.03449	87074	3003	427859	2443065	28.06
50-54	0.01169	0.05679	84070	4774	408415	2015206	23.97
55-59	0.01717	0.08232	79296	6528	380159	1606791	20.26
60-64	0.02876	0.13417	72768	9763	339431	1226632	16.86
65-69	0.03887	0.17715	63005	11162	287119	887201	14.08
70-74	0.05514	0.24231	51843	12562	227811	600082	11.57
75-79	0.07376	0.31139	39281	12232	165827	372271	9.48
80 y +	0.09951	0.39842	27050	10777	108305	206444	7.63
85 y +	0.16581	1	16273	16273	98139	98139	6.03

a(0)=0.18      a(1-4)=0.36



**Tabla de vida abreviada. Hombres. 1964-1965**

	m(x)	q(x)	l(x)	d(x)	L(x)	T(x)	e(x)
<b>Edad (x)</b>							
0	0.05974	0.05974	100000	5974	95161	6520124	65.20
1	0.00383	0.00382	94026	359	93814	6424963	68.33
2	0.00165	0.00165	93667	155	93585	6331148	67.59
3	0.00073	0.00073	93513	69	93477	6237563	66.70
4	0.00078	0.00078	93444	73	93406	6144086	65.75
5---9	0.00056	0.00280	93371	261	466202	6050680	64.80
10--14	0.00053	0.00267	93110	249	464927	5584478	59.98
15--19	0.00104	0.00519	92861	482	463100	5119552	55.13
20-24	0.00147	0.00734	92379	678	460200	4656451	50.41
25-29	0.00175	0.00870	91701	798	456509	4196252	45.76
30-34	0.00187	0.00931	90903	846	452398	3739743	41.14
35-39	0.00293	0.01453	90057	1309	447011	3287345	36.50
40-44	0.00451	0.02228	88748	1978	438795	2840334	32.00
45-49	0.00707	0.03474	86770	3015	426315	2401539	27.68
50-54	0.01138	0.05534	83756	4635	407191	1975224	23.58
55-59	0.01725	0.08266	79121	6540	379252	1568034	19.82
60-64	0.02912	0.13573	72580	9852	338272	1188781	16.38
65-69	0.03962	0.18025	62729	11307	285375	850509	13.56
70-74	0.05771	0.25217	51422	12967	224690	565134	10.99
75-79	0.08007	0.33359	38455	12828	160203	340443	8.85
80-84	0.11160	0.43627	25627	11180	100183	180240	7.03
85 y +	0.18045	1	14447	14447	80057	80057	5.54

a(0)=0.19	a(1)=0.41	a(2)=0.47	a(3)=0.48	a(4)=0.48
-----------	-----------	-----------	-----------	-----------

**Tabla de vida abreviada. Hombres. 1966-1967**

	m(x)	q(x)	l(x)	d(x)	L(x)	T(x)	e(x)
<b>Edad (x)</b>							
0	0.05899	0.05899	100000	5899	95222	6514471	65.14
1	0.00345	0.00345	94101	324	93909	6419250	68.22
2	0.00111	0.00111	93776	104	93721	6325340	67.45
3	0.00071	0.00071	93672	67	93638	6231619	66.53
4	0.00070	0.00070	93606	65	93572	6137981	65.57
5---9	0.00053	0.00263	93540	246	467087	6044410	64.62
10--14	0.00055	0.00275	93295	257	465831	5577322	59.78
15--19	0.00098	0.00487	93038	453	464058	5111491	54.94
20-24	0.00142	0.00707	92585	655	461289	4647433	50.20
25-29	0.00166	0.00824	91930	758	457757	4186145	45.54
30-34	0.00191	0.00948	91172	865	453701	3728388	40.89
35-39	0.00282	0.01402	90308	1266	448374	3274687	36.26
40-44	0.00437	0.02159	89042	1923	440401	2826313	31.74
45-49	0.00702	0.03451	87119	3006	428079	2385912	27.39
50-54	0.01123	0.05460	84113	4593	409081	1957833	23.28
55-59	0.01665	0.07992	79520	6355	381711	1548751	19.48
60-64	0.02789	0.13036	73165	9538	341978	1167040	15.95
65-69	0.04219	0.19081	63627	12141	287782	825062	12.97
70-74	0.06137	0.26602	51486	13697	223189	537280	10.44
75-79	0.08905	0.36417	37789	13762	154543	314091	8.31
80-84	0.11514	0.44702	24028	10741	93286	159548	6.64
85 y +	0.20052	1	13287	13287	66262	66262	4.99

a(0)=0.19	a(1)=0.41	a(2)=0.47	a(3)=0.48	a(4)=0.48
-----------	-----------	-----------	-----------	-----------

**Tabla de vida abreviada. Hombres. 1968-1969**

	m(x)	q(x)	l(x)	d(x)	L(x)	T(x)	e(x)
<b>Edad (x)</b>							
0	0.06376	0.06376	100000	6376	94900	6451450	64.51
1	0.00379	0.00378	93624	354	93415	6356551	67.89
2	0.00147	0.00146	93270	137	93198	6263135	67.15
3	0.00096	0.00096	93134	90	93087	6169937	66.25
4	0.00074	0.00074	93044	68	93008	6076850	65.31
5--9	0.00051	0.00253	92976	235	464291	5983842	64.36
10--14	0.00065	0.00326	92741	302	462949	5519551	59.52
15--19	0.00111	0.00551	92439	510	460920	5056602	54.70
20-24	0.00151	0.00751	91929	691	457920	4595682	49.99
25-29	0.00159	0.00791	91239	722	454389	4137762	45.35
30-34	0.00200	0.00995	90517	900	450333	3683374	40.69
35-39	0.00294	0.01458	89617	1307	444815	3233040	36.08
40-44	0.00463	0.02290	88310	2022	436492	2788225	31.57
45-49	0.00695	0.03414	86287	2945	424073	2351733	27.25
50-54	0.01159	0.05634	83342	4695	404971	1927660	23.13
55-59	0.01829	0.08744	78647	6877	376041	1522689	19.36
60-64	0.02822	0.13178	71770	9458	335203	1146648	15.98
65-69	0.04234	0.19142	62312	11928	281739	811444	13.02
70-74	0.05875	0.25613	50384	12905	219657	529706	10.51
75-79	0.08677	0.35650	37479	13361	153991	310049	8.27
80-84	0.12026	0.46230	24118	11150	92714	156058	6.47
85 y +	0.20472	1	12968	12968	63345	63345	4.88

a(0)=0.20    a(1)=0.41    a(2)=0.47    a(3)=0.48    a(4)=0.48

**Tabla de vida abreviada. Hombres. 1970-71**

	m(x)	q(x)	l(x)	d(x)	L(x)	T(x)	e(x)
<b>Edad (x)</b>							
0	0.05494	0.05494	100000	5494	95550	6485058	64.85
1	0.00314	0.00313	94506	296	94331	6389508	67.61
2	0.00116	0.00115	94210	109	94152	6295176	66.82
3	0.00086	0.00086	94101	80	94059	6201024	65.90
4	0.00065	0.00065	94021	61	93989	6106964	64.95
5--9	0.00051	0.00256	93960	240	469199	6012975	64.00
10--14	0.00067	0.00333	93720	312	467819	5543776	59.15
15--19	0.00114	0.00568	93408	530	465715	5075957	54.34
20-24	0.00165	0.00820	92878	762	462486	4610242	49.64
25-29	0.00175	0.00870	92116	801	458578	4147756	45.03
30-34	0.00220	0.01093	91315	998	454078	3689178	40.40
35-39	0.00290	0.01441	90316	1301	448330	3235099	35.82
40-44	0.00480	0.02374	89015	2113	439794	2786770	31.31
45-49	0.00768	0.03768	86902	3274	426325	2346976	27.01
50-54	0.01254	0.06079	83628	5084	405431	1920650	22.97
55-59	0.01765	0.08453	78544	6639	376123	1515220	19.29
60-64	0.02946	0.13719	71905	9865	334862	1139097	15.84
65-69	0.04017	0.18253	62040	11324	281890	804235	12.96
70-74	0.06133	0.26588	50716	13484	219869	522345	10.30
75-79	0.08447	0.34872	37232	12984	153699	302476	8.12
80-84	0.13586	0.50706	24248	12295	90502	148777	6.14
85 y +	0.20511	1	11953	11953	58275	58275	4.88

a(0)=0.19    a(1)=0.41    a(2)=0.47    a(3)=0.48    a(4)=0.48

**Tabla de vida abreviada. Hombres. 1972-1973**

	m(x)	q(x)	l(x)	d(x)	L(x)	T(x)	e(x)
<b>Edad (x)</b>							
0	0.05454	0.05454	100000	5454	95582	6483567	64.84
1	0.00291	0.00290	94546	274	94384	6387985	67.57
2	0.00141	0.00141	94271	133	94201	6293601	66.76
3	0.00067	0.00067	94138	63	94106	6199401	65.85
4	0.00058	0.00058	94076	54	94048	6105295	64.90
5--9	0.00047	0.00233	94022	219	469561	6011247	63.93
10--14	0.00056	0.00280	93803	263	468357	5541686	59.08
15--19	0.00119	0.00595	93540	556	466310	5073329	54.24
20-24	0.00182	0.00908	92984	844	462808	4607019	49.55
25-29	0.00200	0.00993	92139	915	458411	4144211	44.98
30-34	0.00218	0.01083	91225	988	453655	3685801	40.40
35-39	0.00288	0.01430	90237	1290	447960	3232146	35.82
40-44	0.00483	0.02384	88947	2121	439433	2784187	31.30
45-49	0.00761	0.03735	86826	3243	426024	2344753	27.01
50-54	0.01220	0.05918	83583	4947	405549	1918730	22.96
55-59	0.01783	0.08536	78636	6713	376400	1513181	19.24
60-64	0.02853	0.13316	71924	9578	335675	1136781	15.81
65-69	0.04047	0.18374	62346	11455	283092	801106	12.85
70-74	0.06213	0.26890	50891	13685	220241	518014	10.18
75-79	0.08838	0.36194	37206	13466	152364	297773	8.00
80-84	0.12794	0.48468	23740	11506	89933	145409	6.13
85 y +	0.22052	1	12233	12233	55476	55476	4.53

a(0)=0.19    a(1)=0.41    a(2)=0.47    a(3)=0.48    a(4)=0.48

**Tabla de vida abreviada. Hombres. 1974-1975**

	m(x)	q(x)	l(x)	d(x)	L(x)	T(x)	e(x)
<b>Edad (x)</b>							
0	0.05417	0.05417	100000	5417	95612	6570122	65.70
1	0.00307	0.00307	94583	290	94412	6474510	68.45
2	0.00142	0.00141	94293	133	94222	6380098	67.66
3	0.00070	0.00070	94159	66	94125	6285876	66.76
4	0.00088	0.00088	94094	83	94051	6191751	65.80
5--9	0.00055	0.00273	94011	257	469411	6097700	64.86
10--14	0.00047	0.00234	93754	220	468220	5628289	60.03
15--19	0.00104	0.00520	93534	487	466453	5160069	55.17
20-24	0.00158	0.00788	93047	733	463403	4693616	50.44
25-29	0.00160	0.00796	92314	735	459733	4230213	45.82
30-34	0.00186	0.00926	91579	848	455776	3770480	41.17
35-39	0.00255	0.01269	90731	1151	450778	3314704	36.53
40-44	0.00433	0.02140	89580	1917	443105	2863926	31.97
45-49	0.00682	0.03351	87662	2938	430968	2420821	27.62
50-54	0.01149	0.05584	84725	4731	411795	1989853	23.49
55-59	0.01703	0.08167	79993	6533	383635	1578058	19.73
60-64	0.02627	0.12325	73460	9054	344668	1194424	16.26
65-69	0.03791	0.17314	64407	11152	294154	849756	13.19
70-74	0.06039	0.26234	53255	13971	231348	555602	10.43
75-79	0.08457	0.34904	39284	13712	162142	324254	8.25
80-84	0.12441	0.47449	25573	12134	97528	162112	6.34
85 y +	0.20808	1	13439	13439	64585	64585	4.81

a(0)=0.19    a(1)=0.41    a(2)=0.47    a(3)=0.48    a(4)=0.48

**Tabla de vida abreviada. Hombres. 1976-1977**

Edad (x)	m(x)	q(x)	l(x)	d(x)	L(x)	T(x)	e(x)
0	0.05137	0.05137	100000	5137	95839	6566837	65.67
1	0.00306	0.00306	94863	290	94692	6470998	68.21
2	0.00122	0.00122	94573	116	94512	6376306	67.42
3	0.00089	0.00089	94458	84	94414	6281794	66.50
4	0.00063	0.00063	94374	60	94343	6187380	65.56
5--9	0.00052	0.00258	94314	244	470962	6093037	64.60
10--14	0.00043	0.00215	94070	203	469846	5622075	59.76
15--19	0.00095	0.00473	93868	444	468229	5152230	54.89
20-24	0.00141	0.00702	93424	656	465480	4684001	50.14
25-29	0.00166	0.00828	92768	769	461919	4218521	45.47
30-34	0.00180	0.00896	92000	824	457937	3756602	40.83
35-39	0.00259	0.01284	91175	1171	452950	3298665	36.18
40-44	0.00414	0.02050	90005	1845	445409	2845715	31.62
45-49	0.00732	0.03596	88159	3170	432870	2400306	27.23
50-54	0.01216	0.05899	84989	5013	412412	1967436	23.15
55-59	0.01751	0.08390	79976	6710	383104	1555024	19.44
60-64	0.02662	0.12479	73266	9143	343473	1171920	16.00
65-69	0.04037	0.18335	64123	11757	291222	828447	12.92
70-74	0.05880	0.25631	52366	13422	228274	537225	10.26
75-79	0.08687	0.35686	38944	13898	159975	308951	7.93
80-84	0.13242	0.49744	25046	12459	94084	148976	5.95
85 y +	0.22931	1	12587	12587	54892	54892	4.36

a(0)=0.19    a(1)=0.41    a(2)=0.47    a(3)=0.48    a(4)=0.48

**Tabla de vida abreviada. Hombres. 1978-1979**

Edad (x)	m(x)	q(x)	l(x)	d(x)	L(x)	T(x)	e(x)
0	0.04706	0.04706	100000	4706	96094	6662517	66.63
1	0.00217	0.00217	95294	207	95172	6566423	68.91
2	0.00106	0.00106	95087	101	95034	6471250	68.06
3	0.00080	0.00080	94987	76	94947	6376216	67.13
4	0.00031	0.00031	94910	29	94895	6281269	66.18
5--9	0.00038	0.00188	94881	178	473960	6186374	65.20
10--14	0.00052	0.00262	94703	248	472894	5712414	60.32
15--19	0.00105	0.00523	94455	494	471039	5239520	55.47
20-24	0.00143	0.00712	93961	669	468131	4768481	50.75
25-29	0.00145	0.00722	93292	674	464774	4300350	46.10
30-34	0.00180	0.00897	92618	831	461013	3835576	41.41
35-39	0.00256	0.01272	91787	1168	456017	3374564	36.77
40-44	0.00409	0.02025	90620	1835	448510	2918547	32.21
45-49	0.00692	0.03399	88784	3018	436376	2470037	27.82
50-54	0.01073	0.05224	85766	4480	417631	2033661	23.71
55-59	0.01703	0.08168	81286	6640	389832	1616030	19.88
60-64	0.02539	0.11939	74647	8912	350952	1226198	16.43
65-69	0.03659	0.16763	65734	11019	301124	875246	13.31
70-74	0.05635	0.24697	54715	13513	239794	574121	10.49
75-79	0.08546	0.35209	41202	14507	169744	334328	8.11
80-84	0.12393	0.47307	26695	12629	101904	164584	6.17
85 y +	0.22442	1	14066	14066	62680	62680	4.46

a(0)=0.17    a(1)=0.41    a(2)=0.47    a(3)=0.48    a(4)=0.48

**Tabla de vida abreviada. Hombres. 1980-1981**

	m(x)	q(x)	l(x)	d(x)	L(x)	T(x)	e(x)
<b>Edad (x)</b>							
0	0.03955	0.03955	100000	3955	96717	6693430	66.93
1	0.00236	0.00236	96045	227	95911	6596713	68.68
2	0.00105	0.00105	95818	101	95764	6500802	67.85
3	0.00084	0.00084	95717	81	95675	6405037	66.92
4	0.00045	0.00045	95636	43	95614	6309362	65.97
5--9	0.00047	0.00234	95593	224	477406	6213748	65.00
10--14	0.00050	0.00252	95369	240	476246	5736343	60.15
15--19	0.00110	0.00550	95129	523	474339	5260097	55.29
20-24	0.00155	0.00770	94606	729	471210	4785758	50.59
25-29	0.00156	0.00777	93878	730	467563	4314548	45.96
30-34	0.00179	0.00889	93148	828	463668	3846985	41.30
35-39	0.00259	0.01284	92319	1186	458632	3383317	36.65
40-44	0.00415	0.02055	91134	1872	450988	2924685	32.09
45-49	0.00713	0.03503	89261	3127	438490	2473697	27.71
50-54	0.01124	0.05466	86135	4708	418903	2035207	23.63
55-59	0.01679	0.08059	81427	6562	390728	1616305	19.85
60-64	0.02566	0.12058	74865	9027	351756	1225576	16.37
65-69	0.03697	0.16922	65838	11141	301336	873820	13.27
70-74	0.05616	0.24624	54697	13469	239811	572484	10.47
75-79	0.08361	0.34577	41228	14255	170501	332673	8.07
80-84	0.12907	0.48791	26972	13160	101961	162172	6.01
85 y +	0.22940	1	13812	13812	60211	60211	4.36

a(0)=0.17    a(1)=0.41    a(2)=0.47    a(3)=0.48    a(4)=0.48

**Tabla de vida abreviada. Hombres. 1982-1983**

	m(x)	q(x)	l(x)	d(x)	L(x)	T(x)	e(x)
<b>Edad (x)</b>							
0	0.03390	0.03390	100000	3390	97186	6807959	68.08
1	0.00170	0.00170	96610	164	96513	6710773	69.46
2	0.00064	0.00064	96446	62	96413	6614260	68.58
3	0.00042	0.00042	96384	40	96363	6517846	67.62
4	0.00043	0.00043	96344	42	96322	6421483	66.65
5--9	0.00039	0.00195	96302	187	481042	6325161	65.68
10--14	0.00044	0.00219	96115	210	480047	5844119	60.80
15--19	0.00106	0.00529	95904	508	478252	5364072	55.93
20-24	0.00128	0.00639	95396	610	475458	4885820	51.22
25-29	0.00136	0.00678	94787	643	472327	4410362	46.53
30-34	0.00175	0.00873	94144	822	468665	3938034	41.83
35-39	0.00250	0.01244	93322	1161	463707	3469369	37.18
40-44	0.00372	0.01841	92161	1696	456563	3005662	32.61
45-49	0.00604	0.02976	90464	2692	445592	2549099	28.18
50-54	0.01105	0.05374	87772	4717	427069	2103507	23.97
55-59	0.01542	0.07424	83055	6166	399861	1676438	20.18
60-64	0.02510	0.11811	76889	9081	361744	1276576	16.60
65-69	0.03571	0.16393	67808	11116	311251	914833	13.49
70-74	0.05426	0.23891	56692	13544	249600	603582	10.65
75-79	0.08276	0.34285	43148	14793	178756	353982	8.20
80-84	0.12291	0.47011	28355	13330	108449	175225	6.18
85 y +	0.22500	1	15025	15025	66776	66776	4.44

a(0)=0.17    a(1)=0.41    a(2)=0.47    a(3)=0.48    a(4)=0.48

**Tabla de vida abreviada. Hombres. 1984-1985**

Edad (x)	m(x)	q(x)	l(x)	d(x)	L(x)	T(x)	e(x)
0	0.03298	0.03298	100000	3298	97262	6815847	68.16
1	0.00201	0.00201	96702	194	96587	6718584	69.48
2	0.00081	0.00081	96507	78	96466	6621997	68.62
3	0.00074	0.00074	96430	71	96392	6525531	67.67
4	0.00062	0.00062	96358	60	96327	6429139	66.72
5--9	0.00037	0.00187	96298	180	481042	6332812	65.76
10--14	0.00048	0.00242	96118	233	480010	5851770	60.88
15--19	0.00077	0.00387	95886	371	478501	5371760	56.02
20-24	0.00125	0.00625	95515	597	476082	4893258	51.23
25-29	0.00123	0.00613	94918	582	473135	4417176	46.54
30-34	0.00159	0.00792	94336	748	469812	3944041	41.81
35-39	0.00213	0.01061	93589	993	465459	3474229	37.12
40-44	0.00376	0.01861	92595	1723	458668	3008770	32.49
45-49	0.00581	0.02865	90872	2603	447852	2550102	28.06
50-54	0.01072	0.05219	88269	4607	429827	2102250	23.82
55-59	0.01602	0.07702	83662	6444	402201	1672423	19.99
60-64	0.02378	0.11224	77218	8667	364425	1270222	16.45
65-69	0.03640	0.16684	68552	11437	314165	905796	13.21
70-74	0.05478	0.24089	57115	13759	251176	591631	10.36
75-79	0.08452	0.34888	43356	15126	178965	340455	7.85
80-84	0.13685	0.50983	28230	14392	105168	161490	5.72
85 y +	0.24568	1	13837	13837	56322	56322	4.07

a(0)=0.17    a(1)=0.41    a(2)=0.47    a(3)=0.48    a(4)=0.48

**Tabla de vida abreviada. Hombres. 1986-1987**

Edad (x)	m(x)	q(x)	l(x)	d(x)	L(x)	T(x)	e(x)
0	0.02879	0.02879	100000	2879	97610	6872264	68.72
1	0.00190	0.00190	97121	184	97012	6774654	69.75
2	0.00073	0.00073	96936	71	96899	6677642	68.89
3	0.00067	0.00067	96865	65	96832	6580743	67.94
4	0.00039	0.00039	96801	38	96781	6483911	66.98
5--9	0.00043	0.00213	96763	207	483299	6387130	66.01
10--14	0.00046	0.00228	96557	220	482232	5903831	61.14
15--19	0.00085	0.00426	96336	410	480654	5421599	56.28
20-24	0.00123	0.00612	95926	587	478161	4940945	51.51
25-29	0.00134	0.00668	95339	636	475103	4462784	46.81
30-34	0.00146	0.00729	94702	690	471786	3987682	42.11
35-39	0.00221	0.01100	94012	1034	467476	3515895	37.40
40-44	0.00385	0.01907	92978	1773	460459	3048420	32.79
45-49	0.00583	0.02871	91205	2619	449480	2587961	28.38
50-54	0.00976	0.04763	88587	4219	432384	2138481	24.14
55-59	0.01573	0.07570	84367	6386	405870	1706097	20.22
60-64	0.02396	0.11305	77981	8816	367865	1300227	16.67
65-69	0.03612	0.16563	69165	11456	317186	932363	13.48
70-74	0.05353	0.23608	57709	13624	254488	615176	10.66
75-79	0.08015	0.33386	44086	14718	183632	360689	8.18
80-84	0.12782	0.48432	29367	14223	111278	177057	6.03
85 y +	0.23023	1	15144	15144	65779	65779	4.34

a(0)=0.17    a(1)=0.41    a(2)=0.47    a(3)=0.48    a(4)=0.48

**Tabla de vida abreviada. Hombres. 1988-1989**

	m(x)	q(x)	l(x)	d(x)	L(x)	T(x)	e(x)
<b>Edad (x)</b>							
0	0.02394	0.02394	100000	2394	98013	6869525	68.70
1	0.00150	0.00150	97606	147	97519	6771513	69.38
2	0.00077	0.00077	97459	75	97419	6673994	68.48
3	0.00061	0.00061	97384	60	97353	6576574	67.53
4	0.00035	0.00035	97324	34	97306	6479222	66.57
5--9	0.00042	0.00210	97290	204	485937	6381916	65.60
10--14	0.00039	0.00195	97085	189	484954	5895978	60.73
15--19	0.00102	0.00507	96896	491	483253	5411025	55.84
20-24	0.00138	0.00688	96405	663	480366	4927772	51.12
25-29	0.00140	0.00696	95741	667	477041	4447406	46.45
30-34	0.00175	0.00869	95075	826	473308	3970365	41.76
35-39	0.00232	0.01151	94248	1085	468530	3497057	37.10
40-44	0.00357	0.01767	93164	1646	461702	3028527	32.51
45-49	0.00649	0.03192	91517	2921	450283	2566825	28.05
50-54	0.01049	0.05113	88596	4530	431656	2116541	23.89
55-59	0.01654	0.07940	84066	6674	403645	1684886	20.04
60-64	0.02446	0.11525	77392	8920	364660	1281240	16.56
65-69	0.03647	0.16710	68472	11442	313756	916580	13.39
70-74	0.05456	0.24006	57030	13691	250924	602824	10.57
75-79	0.08145	0.33834	43339	14663	180039	351900	8.12
80-84	0.13069	0.49254	28676	14124	108070	171861	5.99
85 y +	0.22812	1	14552	14552	63791	63791	4.38

a(0)=0.17    a(1)=0.41    a(2)=0.47    a(3)=0.48    a(4)=0.48

**Tabla de vida abreviada. Hombres. 1990-1991**

	m(x)	q(x)	l(x)	d(x)	L(x)	T(x)	e(x)
<b>Edad (x)</b>							
0	0.02300	0.02300	100000	2300	98091	6936024	69.36
1	0.00116	0.00116	97700	113	97634	6837932	69.99
2	0.00063	0.00063	97587	62	97554	6740299	69.07
3	0.00055	0.00055	97525	54	97497	6642744	68.11
4	0.00052	0.00052	97472	51	97445	6545247	67.15
5--9	0.00030	0.00148	97421	144	486744	6447802	66.19
10--14	0.00044	0.00218	97277	212	485854	5961058	61.28
15--19	0.00090	0.00447	97065	434	484240	5475203	56.41
20-24	0.00124	0.00619	96631	598	481660	4990964	51.65
25-29	0.00129	0.00641	96033	616	478627	4509304	46.96
30-34	0.00169	0.00842	95418	804	475078	4030677	42.24
35-39	0.00221	0.01099	94614	1040	470469	3555599	37.58
40-44	0.00357	0.01770	93574	1656	463730	3085130	32.97
45-49	0.00576	0.02838	91918	2608	453069	2621400	28.52
50-54	0.00962	0.04696	89310	4194	436064	2168331	24.28
55-59	0.01538	0.07405	85116	6303	409822	1732267	20.35
60-64	0.02372	0.11196	78813	8824	372005	1322445	16.78
65-69	0.03465	0.15945	69989	11159	322046	950441	13.58
70-74	0.05361	0.23638	58830	13906	259382	628394	10.68
75-79	0.07982	0.33271	44923	14946	187251	369012	8.21
80-84	0.12931	0.48860	29977	14647	113268	181761	6.06
85 y +	0.22382	1	15330	15330	68493	68493	4.47

a(0)=0.17    a(1)=0.41    a(2)=0.47    a(3)=0.48    a(4)=0.48

**Tabla de vida abreviada. Hombres. 1992-1993**

Edad (x)	m(x)	q(x)	l(x)	d(x)	L(x)	T(x)	e(x)
0	0.02186	0.02186	100000	2186	98186	6918047	69.18
1	0.00134	0.00134	97814	131	97737	6819862	69.72
2	0.00082	0.00082	97683	80	97641	6722125	68.82
3	0.00047	0.00047	97603	46	97579	6624484	67.87
4	0.00046	0.00046	97557	45	97534	6526905	66.90
5--9	0.00035	0.00177	97513	172	487133	6429371	65.93
10--14	0.00043	0.00216	97340	210	486177	5942238	61.05
15--19	0.00110	0.00548	97130	532	484322	5456062	56.17
20-24	0.00121	0.00601	96599	580	481542	4971739	51.47
25-29	0.00151	0.00752	96018	722	478287	4490198	46.76
30-34	0.00167	0.00833	95297	794	474497	4011911	42.10
35-39	0.00219	0.01088	94502	1028	469942	3537414	37.43
40-44	0.00374	0.01852	93474	1732	463043	3067472	32.82
45-49	0.00577	0.02842	91743	2607	452196	2604429	28.39
50-54	0.01029	0.05016	89135	4471	434500	2152234	24.15
55-59	0.01517	0.07306	84664	6186	407858	1717734	20.29
60-64	0.02422	0.11417	78679	8960	369994	1309876	16.69
65-69	0.03600	0.16516	69519	11481	318890	939882	13.52
70-74	0.05434	0.23921	58037	13883	255479	620993	10.70
75-79	0.08032	0.33444	44154	14767	183854	365514	8.28
80-84	0.12937	0.48876	29387	14363	111028	181660	6.18
85 y +	0.21271	1	15024	15024	70632	70632	4.70

a(0)=0.17    a(1)=0.41    a(2)=0.47    a(3)=0.48    a(4)=0.48

**Tabla de vida abreviada. Hombres. 1994-1995**

Edad (x)	m(x)	q(x)	l(x)	d(x)	L(x)	T(x)	e(x)
0	0.02184	0.02184	100000	2184	98188	6931010	69.31
1	0.00126	0.00125	97816	123	97744	6832823	69.85
2	0.00074	0.00074	97694	72	97656	6735079	68.94
3	0.00057	0.00057	97622	55	97593	6637423	67.99
4	0.00030	0.00030	97566	30	97551	6539830	67.03
5--9	0.00033	0.00166	97537	162	487279	6442279	66.05
10--14	0.00038	0.00192	97375	187	486407	5955001	61.16
15--19	0.00115	0.00573	97188	556	484547	5468594	56.27
20-24	0.00139	0.00693	96631	669	481483	4984047	51.58
25-29	0.00163	0.00813	95962	780	477860	4502564	46.92
30-34	0.00182	0.00907	95182	864	473751	4024704	42.28
35-39	0.00226	0.01125	94318	1061	468939	3550953	37.65
40-44	0.00352	0.01746	93257	1628	462215	3082014	33.05
45-49	0.00609	0.03000	91629	2749	451272	2619798	28.59
50-54	0.00921	0.04503	88880	4002	434395	2168526	24.40
55-59	0.01536	0.07397	84878	6278	408695	1734131	20.43
60-64	0.02370	0.11187	78600	8793	371016	1325437	16.86
65-69	0.03501	0.16096	69807	11236	320943	954421	13.67
70-74	0.05317	0.23466	58571	13744	258493	633477	10.82
75-79	0.07909	0.33018	44827	14801	187130	374984	8.37
80-84	0.12308	0.47059	30026	14130	114804	187854	6.26
85 y +	0.21760	1	15896	15896	73050	73050	4.60

a(0)=0.17    a(1)=0.41    a(2)=0.47    a(3)=0.48    a(4)=0.48



**Tabla de vida abreviada, Hombres, 1996-1997**

	m(x)	q(x)	l(x)	d(x)	L(x)	T(x)	e(x)
<b>Edad (x)</b>							
0	0.01935	0.01935	100000	1935	98394	6989034	69.89
1	0.00146	0.00146	98065	143	97981	6890641	70.27
2	0.00073	0.00073	97922	72	97884	6792660	69.37
3	0.00060	0.00060	97850	58	97820	6694776	68.42
4	0.00027	0.00027	97792	26	97778	6596956	67.46
5--9	0.00032	0.00160	97766	156	488437	6499178	66.48
10--14	0.00040	0.00201	97609	196	487557	6010741	61.58
15--19	0.00100	0.00498	97414	485	485855	5523183	56.70
20-24	0.00155	0.00773	96928	749	482769	5037329	51.97
25-29	0.00158	0.00785	96179	755	479010	4554559	47.35
30-34	0.00168	0.00836	95425	798	475128	4075550	42.71
35-39	0.00219	0.01090	94627	1032	470555	3600421	38.05
40-44	0.00359	0.01779	93595	1665	463814	3129866	33.44
45-49	0.00561	0.02766	91930	2543	453294	2666052	29.00
50-54	0.00907	0.04433	89387	3963	437030	2212758	24.75
55-59	0.01543	0.07428	85425	6346	411259	1775728	20.79
60-64	0.02214	0.10491	79079	8296	374655	1364469	17.25
65-69	0.03397	0.15654	70783	11081	326213	989814	13.98
70-74	0.04999	0.22217	59702	13264	265352	663601	11.12
75-79	0.07661	0.32149	46438	14930	194868	398249	8.58
80-84	0.11672	0.45178	31509	14235	121956	203381	6.45
85 y +	0.21214	1	17274	17274	81425	81425	4.71

a(0)=0.17    a(1)=0.41    a(2)=0.47    a(3)=0.48    a(4)=0.48

**Tabla de vida abreviada, Hombres, 1998-1999**

	m(x)	q(x)	l(x)	d(x)	L(x)	T(x)	e(x)
<b>Edad (x)</b>							
0	0.01727	0.01727	100000	1727	98566	7006700	70.07
1	0.00139	0.00139	98273	136	98192	6908134	70.30
2	0.00063	0.00063	98136	61	98104	6809942	69.39
3	0.00047	0.00047	98075	46	98051	6711838	68.44
4	0.00030	0.00030	98029	29	98013	6613787	67.47
5--9	0.00030	0.00150	97999	147	489630	6515774	66.49
10--14	0.00038	0.00191	97853	187	488795	6026143	61.58
15--19	0.00123	0.00611	97665	596	486836	5537349	56.70
20-24	0.00142	0.00705	97069	684	483633	5050513	52.03
25-29	0.00178	0.00885	96385	853	479789	4566880	47.38
30-34	0.00184	0.00915	95531	874	475469	4087091	42.78
35-39	0.00214	0.01066	94657	1009	470761	3611621	38.15
40-44	0.00339	0.01680	93648	1573	464305	3140861	33.54
45-49	0.00562	0.02770	92074	2551	453995	2676556	29.07
50-54	0.00911	0.04454	89524	3987	437650	2222561	24.83
55-59	0.01470	0.07091	85536	6065	412518	1784910	20.87
60-64	0.02177	0.10323	79471	8204	376845	1372392	17.27
65-69	0.03523	0.16188	71267	11537	327493	995547	13.97
70-74	0.05043	0.22392	59730	13375	265214	668054	11.18
75 y +	0.11507	1	46356	46356	402840	402840	8.69

a(0)=0.17    a(1)=0.41    a(2)=0.47    a(3)=0.48    a(4)=0.48



## Mujeres

**Tabla de vida abreviada, Mujeres 1908-1909**

	m(x)	q(x)	l(x)	d(x)	L(x)	T(x)	e(x)
<b>Edad (x)</b>							
0	0.09222	0.09222	100000	9222	93176	5158338	51.58
1--4	0.01013	0.03936	90778	3573	352678	5065162	55.80
5--9	0.00320	0.01589	87205	1386	432559	4712484	54.04
10--14	0.00282	0.01400	85819	1202	426091	4279925	49.87
15--19	0.00587	0.02893	84617	2448	416968	3853834	45.54
20--24	0.00820	0.04017	82170	3300	402597	3436866	41.83
25--29	0.00797	0.03906	78869	3081	386645	3034269	38.47
30--34	0.00902	0.04410	75789	3342	370588	2647625	34.93
35--39	0.00976	0.04765	72446	3452	353602	2277037	31.43
40--44	0.01345	0.06506	68994	4488	333750	1923435	27.88
45--49	0.01150	0.05589	64506	3605	313515	1589685	24.64
50--54	0.01906	0.09099	60900	5541	290648	1276171	20.96
55--59	0.01757	0.08417	55359	4660	265146	985523	17.80
60--64	0.03963	0.18027	50699	9140	230649	720376	14.21
65--69	0.03965	0.18038	41560	7497	189058	489728	11.78
70--74	0.08287	0.34323	34063	11692	141088	300669	8.83
75--79	0.08429	0.34808	22372	7787	92391	159581	7.13
80 y +	0.21707	1	14585	14585	67190	67190	4.61

a(0)=0.26      a(1-4)=0.27

**Tabla de vida abreviada, Mujeres 1910-1911**

	m(x)	q(x)	l(x)	d(x)	L(x)	T(x)	e(x)
<b>Edad (x)</b>							
0	0.10240	0.10240	100000	10240	92627	5016383	50.16
1--4	0.01232	0.04764	89760	4276	347237	4923756	54.85
5--9	0.00325	0.01613	85484	1379	423971	4576518	53.54
10--14	0.00286	0.01422	84105	1196	417533	4152547	49.37
15--19	0.00622	0.03061	82909	2538	408198	3735014	45.05
20--24	0.00895	0.04379	80371	3519	393054	3326816	41.39
25--29	0.00873	0.04273	76851	3284	376046	2933762	38.17
30--34	0.01066	0.05192	73567	3819	358288	2557716	34.77
35--39	0.00954	0.04657	69748	3248	340618	2199429	31.53
40--44	0.01302	0.06305	66499	4193	322015	1858811	27.95
45--49	0.01071	0.05215	62307	3249	303410	1536796	24.67
50--54	0.01914	0.09133	59057	5394	281803	1233386	20.88
55--59	0.01632	0.07842	53664	4208	257799	951583	17.73
60--64	0.04218	0.19077	49456	9435	223691	693784	14.03
65--69	0.03869	0.17638	40021	7059	182457	470093	11.75
70--74	0.08515	0.35104	32962	11571	135882	287636	8.73
75--79	0.08124	0.33764	21391	7222	88899	151754	7.09
80 y +	0.22542	1	14169	14169	62855	62855	4.44

a(0)=0.28      a(1-4)=0.31

**Tabla de vida abreviada. Mujeres 1912-1913**

	m(x)	q(x)	l(x)	d(x)	L(x)	T(x)	e(x)
<b>Edad (x)</b>							
0	0.10585	0.10585	100000	10585	92485	5185456	51.85
1--4	0.01089	0.04231	89415	3783	347219	5092972	56.96
5---9	0.00289	0.01437	85632	1231	425084	4745753	55.42
10--14	0.00251	0.01249	84402	1054	419372	4320669	51.19
15--19	0.00611	0.03009	83347	2508	410466	3901297	46.81
20-24	0.00810	0.03971	80839	3210	396169	3490831	43.18
25-29	0.00808	0.03958	77629	3072	380462	3094662	39.86
30-34	0.00897	0.04385	74556	3270	364607	2714200	36.40
35-39	0.00903	0.04416	71287	3148	348563	2349593	32.96
40-44	0.01231	0.05969	68139	4067	330525	2001030	29.37
45-49	0.00996	0.04858	64071	3113	312576	1670505	26.07
50-54	0.01657	0.07956	60959	4850	292670	1357928	22.28
55-59	0.01635	0.07854	56109	4407	269529	1065259	18.99
60-64	0.03625	0.16619	51702	8593	237031	795730	15.39
65-69	0.03571	0.16391	43110	7066	197884	558699	12.96
70-74	0.07065	0.30024	36044	10822	153164	360815	10.01
75-79	0.06306	0.27236	25222	6870	108936	207651	8.23
80 y +	0.18591	1	18352	18352	98715	98715	5.38

a(0)=0.29      a(1-4)=0.31

**Tabla de vida abreviada. Mujeres 1914-1915**

	m(x)	q(x)	l(x)	d(x)	L(x)	T(x)	e(x)
<b>Edad (x)</b>							
0	0.09543	0.09543	100000	9543	92938	5339681	53.40
1--4	0.00908	0.03545	90457	3207	353107	5246743	58.00
5---9	0.00260	0.01293	87251	1128	433433	4893635	56.09
10--14	0.00249	0.01237	86122	1065	427949	4460203	51.79
15--19	0.00563	0.02778	85057	2363	419379	4032254	47.41
20-24	0.00781	0.03829	82695	3166	405557	3612874	43.69
25-29	0.00743	0.03646	79528	2899	390392	3207318	40.33
30-34	0.00865	0.04235	76629	3245	375031	2816925	36.76
35-39	0.00902	0.04413	73384	3238	358823	2441894	33.28
40-44	0.01191	0.05782	70145	4056	340588	2083071	29.70
45-49	0.00965	0.04711	66090	3114	322665	1742483	26.37
50-54	0.01558	0.07497	62976	4721	303078	1419818	22.55
55-59	0.01576	0.07581	58255	4416	280235	1116740	19.17
60-64	0.03554	0.16319	53839	8786	247230	836505	15.54
65-69	0.03130	0.14512	45053	6538	208919	589275	13.08
70-74	0.06896	0.29408	38515	11326	164258	380356	9.88
75-79	0.07172	0.30407	27188	8267	115274	216098	7.95
80 y +	0.18766	1	18921	18921	100824	100824	5.33

a(0)=0.26      a(1-4)=0.32

**Tabla de vida abreviada. Mujeres. 1916-1917**

	m(x)	q(x)	l(x)	d(x)	L(x)	T(x)	e(x)
<b>Edad (x)</b>							
0	0.10185	0.10185	100000	10185	92667	5015310	50.15
1--4	0.01248	0.04826	89815	4334	347298	4922643	54.81
5--9	0.00357	0.01769	85481	1512	423624	4575345	53.52
10--14	0.00272	0.01350	83969	1133	417011	4151721	49.44
15--19	0.00619	0.03046	82835	2523	407870	3734710	45.09
20-24	0.00949	0.04634	80313	3722	392259	3326840	41.42
25-29	0.00925	0.04521	76591	3462	374298	2934581	38.32
30-34	0.01060	0.05162	73128	3775	356204	2560284	35.01
35-39	0.01080	0.05257	69353	3646	337652	2204080	31.78
40-44	0.01251	0.06067	65708	3987	318572	1866427	28.41
45-49	0.01054	0.05133	61721	3168	300684	1547856	25.08
50-54	0.01773	0.08490	58553	4971	280335	1247172	21.30
55-59	0.01776	0.08501	53581	4555	256520	966837	18.04
60-64	0.03895	0.17747	49027	8701	223381	710317	14.49
65-69	0.03887	0.17713	40326	7143	183772	486936	12.08
70-74	0.07626	0.32026	33183	10627	139347	303164	9.14
75-79	0.07939	0.33122	22556	7471	94102	163816	7.26
80 y +	0.21638	1	15085	15085	69714	69714	4.62

a(0)=0.28      a(1-4)=0.31

**Tabla de vida abreviada. Hombres 1918-1919**

	m(x)	q(x)	l(x)	d(x)	L(x)	T(x)	e(x)
<b>Edad (x)</b>							
0	0.09733	0.09733	100000	9733	92895	5090572	50.91
1--4	0.00995	0.03874	90267	3497	351418	4997677	55.37
5--9	0.00328	0.01629	86771	1413	430319	4646259	53.55
10--14	0.00282	0.01401	85357	1196	423797	4215939	49.39
15--19	0.00672	0.03305	84162	2782	413853	3792143	45.06
20-24	0.01045	0.05092	81380	4144	396539	3378290	41.51
25-29	0.01037	0.05053	77236	3903	376423	2981751	38.61
30-34	0.01125	0.05472	73333	4013	356633	2605328	35.53
35-39	0.01043	0.05083	69320	3523	337793	2248695	32.44
40-44	0.01433	0.06918	65797	4552	317605	1910903	29.04
45-49	0.01116	0.05426	61245	3323	297918	1593298	26.02
50-54	0.01659	0.07964	57922	4613	278077	1295380	22.36
55-59	0.01617	0.07771	53309	4143	256189	1017303	19.08
60-64	0.03590	0.16473	49166	8099	225584	761114	15.48
65-69	0.03448	0.15874	41067	6519	189039	535530	13.04
70-74	0.07144	0.30306	34548	10470	146567	346491	10.03
75-79	0.06740	0.28841	24078	6944	103030	199924	8.30
80 y +	0.17683	1	17134	17134	96894	96894	5.66

a(0)=0.27      a(1-4)=0.31

**Tabla de vida abreviada.Mujeres. 1920-1921**

	m(x)	q(x)	l(x)	d(x)	L(x)	T(x)	e(x)
<b>Edad (x)</b>							
<b>0</b>	0.10211	0.10211	100000	10211	92648	5259656	52.60
<b>1--4</b>	0.01193	0.04621	89789	4150	347704	5167008	57.55
<b>5---9</b>	0.00345	0.01712	85640	1466	424533	4819304	56.27
<b>10--14</b>	0.00292	0.01452	84174	1222	417814	4394771	52.21
<b>15--19</b>	0.00581	0.02863	82952	2375	408822	3976957	47.94
<b>20-24</b>	0.00828	0.04055	80577	3268	394714	3568135	44.28
<b>25-29</b>	0.00778	0.03814	77309	2948	379174	3173420	41.05
<b>30-34</b>	0.00924	0.04515	74361	3357	363409	2794246	37.58
<b>35-39</b>	0.00829	0.04063	71003	2885	347803	2430837	34.24
<b>40-44</b>	0.01102	0.05360	68118	3651	331463	2083034	30.58
<b>45-49</b>	0.00955	0.04662	64467	3005	314822	1751571	27.17
<b>50-54</b>	0.01479	0.07130	61462	4382	296353	1436749	23.38
<b>55-59</b>	0.01320	0.06389	57079	3647	276281	1140396	19.98
<b>60-64</b>	0.03398	0.15659	53433	8367	246247	864115	16.17
<b>65-69</b>	0.03486	0.16034	45066	7226	207265	617867	13.71
<b>70-74</b>	0.06104	0.26478	37840	10019	164152	410602	10.85
<b>75-79</b>	0.06016	0.26146	27821	7274	120919	246450	8.86
<b>80 y +</b>	0.16368	1	20547	20547	125531	125531	6.11

a(0)=0.28      a(1-4)=0.31

**Tabla de vida abreviada. Mujeres 1922-1923**

	m(x)	q(x)	l(x)	d(x)	L(x)	T(x)	e(x)
<b>Edad (x)</b>							
<b>0</b>	0.08667	0.08667	100000	8667	93673	5588008	55.88
<b>1--4</b>	0.00786	0.03077	91333	2810	357687	5494335	60.16
<b>5---9</b>	0.00182	0.00906	88522	802	440608	5136648	58.03
<b>10--14</b>	0.00220	0.01093	87721	959	436206	4696040	53.53
<b>15--19</b>	0.00509	0.02514	86762	2181	428355	4259834	49.10
<b>20-24</b>	0.00757	0.03716	84580	3143	415044	3831479	45.30
<b>25-29</b>	0.00698	0.03432	81437	2795	400200	3416435	41.95
<b>30-34</b>	0.00791	0.03876	78642	3048	385592	3016235	38.35
<b>35-39</b>	0.00804	0.03939	75594	2978	370527	2630644	34.80
<b>40-44</b>	0.01053	0.05129	72617	3724	353772	2260116	31.12
<b>45-49</b>	0.00889	0.04346	68892	2994	336975	1906345	27.67
<b>50-54</b>	0.01377	0.06658	65898	4387	318521	1569370	23.82
<b>55-59</b>	0.01401	0.06766	61511	4162	297148	1250849	20.34
<b>60-64</b>	0.03291	0.15204	57349	8719	264945	953701	16.63
<b>65-69</b>	0.03401	0.15674	48630	7622	224092	688755	14.16
<b>70-74</b>	0.05912	0.25754	41007	10561	178634	464663	11.33
<b>75-79</b>	0.05961	0.25938	30446	7897	132488	286030	9.39
<b>80 y +</b>	0.14686	1	22549	22549	153541	153541	6.81

a(0)=0.27      a(1-4)=0.32

**Tabla de vida abreviada.Mujeres. 1924-1925**

	m(x)	q(x)	l(x)	d(x)	L(x)	T(x)	e(x)
<b>Edad (x)</b>							
0	0.10120	0.10120	100000	10120	92714	5478113	54.78
1--4	0.00956	0.03729	89880	3352	350404	5385399	59.92
5--9	0.00212	0.01056	86528	914	430358	5034995	58.19
10--14	0.00214	0.01063	85615	910	425800	4604637	53.78
15--19	0.00516	0.02545	84705	2156	418136	4178837	49.33
20-24	0.00783	0.03841	82549	3171	404820	3760701	45.56
25-29	0.00677	0.03326	79378	2640	390291	3355882	42.28
30-34	0.00772	0.03786	76738	2905	376427	2965591	38.65
35-39	0.00775	0.03804	73833	2808	362144	2589163	35.07
40-44	0.01006	0.04906	71025	3485	346412	2227020	31.36
45-49	0.01001	0.04880	67540	3296	329459	1880608	27.84
50-54	0.01318	0.06379	64244	4098	310973	1551149	24.14
55-59	0.01270	0.06154	60145	3701	291474	1240176	20.62
60-64	0.03013	0.14009	56444	7907	262452	948701	16.81
65-69	0.03291	0.15206	48537	7380	224233	686249	14.14
70-74	0.05971	0.25978	41156	10692	179053	462016	11.23
75-79	0.05800	0.25326	30465	7716	133035	282963	9.29
80 y +	0.15174	1	22749	22749	149927	149927	6.59

a(0)=0.28      a(1-4)=0.32

**Tabla de vida abreviada.Mujeres. 1926-1927**

	m(x)	q(x)	l(x)	d(x)	L(x)	T(x)	e(x)
<b>Edad (x)</b>							
0	0.09079	0.09079	100000	9079	93191	5631056	56.31
1--4	0.00816	0.03194	90921	2904	355785	5537865	60.91
5--9	0.00205	0.01017	88017	895	437846	5182080	58.88
10--14	0.00227	0.01131	87121	985	433145	4744234	54.46
15--19	0.00535	0.02641	86137	2275	424994	4311089	50.05
20-24	0.00749	0.03676	83861	3083	411599	3886094	46.34
25-29	0.00663	0.03260	80778	2633	397308	3474495	43.01
30-34	0.00733	0.03600	78145	2813	383691	3077188	39.38
35-39	0.00806	0.03952	75332	2977	369215	2693497	35.76
40-44	0.01019	0.04966	72354	3593	352788	2324282	32.12
45-49	0.00889	0.04346	68761	2989	336333	1971493	28.67
50-54	0.01221	0.05925	65772	3897	319119	1635160	24.86
55-59	0.01234	0.05984	61875	3703	300120	1316041	21.27
60-64	0.02853	0.13317	58173	7747	271496	1015922	17.46
65-69	0.03116	0.14454	50426	7288	233908	744426	14.76
70-74	0.05284	0.23337	43137	10067	190520	510518	11.83
75-79	0.05614	0.24615	33071	8140	145002	319998	9.68
80 y +	0.14246	1	24930	24930	174996	174996	7.02

a(0)=0.25      a(1-4)=0.32

**Tabla de vida abreviada.Mujeres. 1928-1929**

	m(x)	q(x)	l(x)	d(x)	L(x)	T(x)	e(x)
<b>Edad (x)</b>							
0	0.08887	0.08887	100000	8887	93335	5688835	56.89
1--4	0.00784	0.03071	91113	2798	356841	5595500	61.41
5--9	0.00213	0.01062	88315	938	439231	5238659	59.32
10--14	0.00195	0.00973	87377	850	434762	4799428	54.93
15--19	0.00561	0.02764	86528	2392	426658	4364666	50.44
20-24	0.00714	0.03507	84136	2951	413302	3938008	46.81
25-29	0.00687	0.03376	81185	2741	399074	3524706	43.42
30-34	0.00741	0.03638	78444	2854	385088	3125632	39.85
35-39	0.00752	0.03692	75591	2791	370978	2740544	36.25
40-44	0.00902	0.04411	72800	3211	355973	2369566	32.55
45-49	0.00882	0.04313	69589	3002	340442	2013593	28.94
50-54	0.01271	0.06158	66588	4101	322686	1673151	25.13
55-59	0.01250	0.06061	62487	3787	302967	1350465	21.61
60-64	0.02692	0.12612	58700	7403	274991	1047498	17.84
65-69	0.02959	0.13778	51297	7068	238814	772507	15.06
70-74	0.05124	0.22712	44229	10045	196031	533694	12.07
75-79	0.05605	0.24580	34184	8402	149912	337662	9.88
80 y +	0.13732	1	25781	25781	187751	187751	7.28

a(0)=0.25    a(1-4)=0.32

**Tabla de vida abreviada.Mujeres. 1930-1931**

	m(x)	q(x)	l(x)	d(x)	L(x)	T(x)	e(x)
<b>Edad (x)</b>							
0	0.09780	0.09780	100000	9780	92861	5666720	56.67
1--4	0.00828	0.03241	90220	2924	352928	5573859	61.78
5--9	0.00219	0.01090	87296	951	434104	5220932	59.81
10--14	0.00200	0.00996	86345	860	429576	4786828	55.44
15--19	0.00537	0.02650	85485	2266	421762	4357252	50.97
20-24	0.00701	0.03443	83220	2865	408935	3935489	47.29
25-29	0.00582	0.02871	80354	2307	396006	3526554	43.89
30-34	0.00637	0.03136	78048	2447	384121	3130549	40.11
35-39	0.00713	0.03503	75600	2648	371381	2746428	36.33
40-44	0.00883	0.04319	72952	3151	356883	2375047	32.56
45-49	0.00842	0.04125	69801	2879	341807	2018165	28.91
50-54	0.01281	0.06207	66922	4154	324223	1676358	25.05
55-59	0.01296	0.06278	62768	3941	303986	1352135	21.54
60-64	0.02818	0.13164	58827	7744	274774	1048149	17.82
65-69	0.02897	0.13506	51083	6899	238166	773375	15.14
70-74	0.05233	0.23136	44184	10222	195362	535209	12.11
75-79	0.06098	0.26457	33961	8985	147343	339847	10.01
80 y +	0.12974	1	24976	24976	192504	192504	7.71

a(0)=0.27    a(1-4)=0.32



**Tabla de vida abreviada.Mujeres. 1932-1933**

	m(x)	q(x)	l(x)	d(x)	L(x)	T(x)	e(x)
<b>Edad (x)</b>							
<b>0</b>	0.08380	0.08380	100000	8380	93715	5790355	57.90
<b>1--4</b>	0.00693	0.02720	91620	2492	359702	5696640	62.18
<b>5---9</b>	0.00254	0.01260	89128	1123	442834	5336938	59.88
<b>10--14</b>	0.00228	0.01135	88005	998	437530	4894104	55.61
<b>15--19</b>	0.00493	0.02435	87007	2119	429738	4456574	51.22
<b>20-24</b>	0.00687	0.03378	84888	2868	417271	4026836	47.44
<b>25-29</b>	0.00603	0.02969	82020	2435	404014	3609565	44.01
<b>30-34</b>	0.00681	0.03350	79585	2666	391261	3205551	40.28
<b>35-39</b>	0.00653	0.03212	76919	2470	378419	2814290	36.59
<b>40-44</b>	0.00886	0.04332	74449	3225	364180	2435871	32.72
<b>45-49</b>	0.00877	0.04290	71224	3056	348479	2071690	29.09
<b>50-54</b>	0.01218	0.05910	68168	4029	330768	1723211	25.28
<b>55-59</b>	0.01267	0.06141	64139	3939	310850	1392443	21.71
<b>60-64</b>	0.02674	0.12533	60200	7545	282141	1081593	17.97
<b>65-69</b>	0.02750	0.12864	52656	6774	246344	799452	15.18
<b>70-74</b>	0.05149	0.22808	45882	10465	203248	553108	12.06
<b>75-79</b>	0.06011	0.26130	35417	9255	153950	349860	9.88
<b>80 y +</b>	0.13355	1	26163	26163	195909	195909	7.49

a(0)=0.25      a(1-4)=0.32

**Tabla de vida abreviada.Mujeres. 1934-1935**

	m(x)	q(x)	l(x)	d(x)	L(x)	T(x)	e(x)
<b>Edad (x)</b>							
<b>0</b>	0.08298	0.08298	100000	8298	93776	5825458	58.25
<b>1--4</b>	0.00821	0.03213	91702	2947	358909	5731682	62.50
<b>5---9</b>	0.00266	0.01321	88755	1172	440844	5372773	60.54
<b>10--14</b>	0.00217	0.01082	87583	947	435545	4931929	56.31
<b>15--19</b>	0.00450	0.02224	86635	1927	428361	4496384	51.90
<b>20-24</b>	0.00613	0.03020	84709	2558	417149	4068023	48.02
<b>25-29</b>	0.00558	0.02751	82151	2260	405105	3650874	44.44
<b>30-34</b>	0.00617	0.03039	79891	2428	393385	3245770	40.63
<b>35-39</b>	0.00652	0.03208	77463	2485	381102	2852384	36.82
<b>40-44</b>	0.00758	0.03721	74978	2790	367914	2471283	32.96
<b>45-49</b>	0.00899	0.04396	72188	3173	353008	2103368	29.14
<b>50-54</b>	0.01098	0.05341	69015	3686	335860	1750360	25.36
<b>55-59</b>	0.01322	0.06400	65329	4181	316192	1414501	21.65
<b>60-64</b>	0.02585	0.12141	61148	7424	287181	1098309	17.96
<b>65-69</b>	0.02713	0.12705	53724	6825	251558	811128	15.10
<b>70-74</b>	0.05008	0.22255	46899	10437	208401	559570	11.93
<b>75-79</b>	0.06233	0.26962	36461	9831	157730	351170	9.63
<b>80 y +</b>	0.13767	1	26631	26631	193439	193439	7.26

a(0)=0.25      a(1-4)=0.33

**Tabla de vida abreviada.Mujeres. 1936-1937**

	m(x)	q(x)	l(x)	d(x)	L(x)	T(x)	e(x)
<b>Edad (x)</b>							
0	0.07419	0.07419	100000	7419	94213	5927141	59.27
1--4	0.00656	0.02578	92581	2386	363929	5832928	63.00
5--9	0.00261	0.01297	90195	1170	448048	5468999	60.64
10--14	0.00196	0.00975	89025	868	442953	5020951	56.40
15--19	0.00420	0.02079	88157	1833	436200	4577998	51.93
20-24	0.00603	0.02969	86323	2563	425209	4141798	47.98
25-29	0.00559	0.02757	83760	2309	413029	3716589	44.37
30-34	0.00610	0.03003	81451	2446	401141	3303560	40.56
35-39	0.00650	0.03199	79005	2528	388708	2902419	36.74
40-44	0.00818	0.04006	76478	3063	374731	2513711	32.87
45-49	0.00845	0.04135	73414	3036	359482	2138980	29.14
50-54	0.01180	0.05731	70378	4033	341809	1779497	25.28
55-59	0.01400	0.06761	66345	4486	320511	1437688	21.67
60-64	0.02618	0.12284	61859	7599	290299	1117177	18.06
65-69	0.02794	0.13058	54260	7085	253588	826878	15.24
70-74	0.04767	0.21298	47175	10047	210756	573290	12.15
75-79	0.06098	0.26457	37128	9823	161080	362534	9.76
80 y +	0.13554	1	27305	27305	201453	201453	7.38

a(0)=0.22      a(1-4)=0.33

**Tabla de vida abreviada.Mujeres. 1938-1939**

	m(x)	q(x)	l(x)	d(x)	L(x)	T(x)	e(x)
<b>Edad (x)</b>							
0	0.07245	0.07245	100000	7245	94349	6086216	60.86
1--4	0.00496	0.01958	92755	1816	366226	5991867	64.60
5--9	0.00185	0.00923	90939	839	452597	5625642	61.86
10--14	0.00156	0.00778	90100	701	448746	5173045	57.41
15--19	0.00364	0.01806	89399	1614	442959	4724298	52.85
20-24	0.00518	0.02555	87785	2243	433317	4281339	48.77
25-29	0.00523	0.02581	85542	2208	422190	3848022	44.98
30-34	0.00594	0.02924	83334	2437	410578	3425832	41.11
35-39	0.00591	0.02910	80897	2354	398602	3015254	37.27
40-44	0.00776	0.03806	78543	2989	385244	2616652	33.31
45-49	0.00881	0.04312	75554	3258	369626	2231408	29.53
50-54	0.01190	0.05776	72296	4176	351040	1861782	25.75
55-59	0.01399	0.06757	68120	4603	329093	1510742	22.18
60-64	0.02372	0.11197	63517	7112	299806	1181650	18.60
65-69	0.02813	0.13140	56405	7412	263496	881844	15.63
70-74	0.04589	0.20585	48993	10085	219753	618348	12.62
75-79	0.06068	0.26343	38908	10250	168916	398594	10.24
80 y +	0.12478	1	28659	28659	229678	229678	8.01

a(0)=0.22      a(1-4)=0.34

**Tabla de vida abreviada.Mujeres. 1940-1941**

Edad (x)	m(x)	q(x)	l(x)	d(x)	L(x)	T(x)	e(x)
0	0.07088	0.07088	100000	7088	94471	6148048	61.48
1--4	0.00435	0.01721	92912	1599	367362	6053577	65.15
5---9	0.00142	0.00706	91313	644	454953	5686215	62.27
10--14	0.00148	0.00739	90668	670	451666	5231261	57.70
15--19	0.00399	0.01973	89998	1776	445550	4779595	53.11
20-24	0.00464	0.02292	88222	2022	436054	4334045	49.13
25-29	0.00505	0.02491	86200	2147	425629	3897991	45.22
30-34	0.00518	0.02559	84052	2151	414883	3472362	41.31
35-39	0.00545	0.02689	81901	2203	404000	3057478	37.33
40-44	0.00703	0.03453	79699	2752	391613	2653479	33.29
45-49	0.00801	0.03927	76946	3021	377179	2261866	29.40
50-54	0.01197	0.05810	73925	4295	358888	1884687	25.49
55-59	0.01365	0.06598	69630	4594	336666	1525799	21.91
60-64	0.02418	0.11402	65036	7416	306642	1189132	18.28
65-69	0.02933	0.13662	57621	7872	268423	882490	15.32
70-74	0.04480	0.20143	49749	10021	223691	614068	12.34
75-79	0.05947	0.25886	39728	10284	172929	390377	9.83
80 y +	0.13541	1	29444	29444	217448	217448	7.39

a(0)=0.22      a(1-4)=0.33

**Tabla de vida abreviada.Mujeres. 1942-1943**

Edad (x)	m(x)	q(x)	l(x)	d(x)	L(x)	T(x)	e(x)
0	0.07102	0.07102	100000	7102	94460	6228903	62.29
1--4	0.00451	0.01783	92898	1656	367219	6134443	66.03
5---9	0.00132	0.00658	91242	601	454707	5767224	63.21
10--14	0.00166	0.00826	90641	749	451334	5312517	58.61
15--19	0.00372	0.01841	89892	1655	445324	4861184	54.08
20-24	0.00505	0.02495	88237	2201	435683	4415859	50.05
25-29	0.00412	0.02041	86036	1756	425791	3980176	46.26
30-34	0.00470	0.02321	84280	1956	416510	3554385	42.17
35-39	0.00464	0.02292	82324	1887	406902	3137876	38.12
40-44	0.00605	0.02979	80437	2396	396196	2730974	33.95
45-49	0.00729	0.03579	78041	2793	383224	2334778	29.92
50-54	0.01094	0.05326	75248	4008	366223	1951554	25.93
55-59	0.01330	0.06438	71241	4587	344737	1585331	22.25
60-64	0.02406	0.11349	66654	7565	314359	1240594	18.61
65-69	0.02872	0.13398	59089	7917	275654	926236	15.68
70-74	0.04386	0.19764	51172	10114	230578	650581	12.71
75-79	0.05568	0.24440	41059	10035	180207	420004	10.23
80 y +	0.12938	1	31024	31024	239797	239797	7.73

a(0)=0.22      a(1-4)=0.34

**Tabla de vida abreviada.Mujeres. 1944-1945**

Edad (x)	m(x)	q(x)	l(x)	d(x)	L(x)	T(x)	e(x)
0	0.05419	0.05419	100000	5419	95610	6453597	64.54
1--4	0.00355	0.01405	94581	1329	374815	6357986	67.22
5---9	0.00127	0.00632	93252	589	464785	5983172	64.16
10--14	0.00121	0.00602	92662	558	461917	5518387	59.55
15--19	0.00311	0.01541	92105	1419	456974	5056470	54.90
20-24	0.00421	0.02081	90685	1887	448708	4599495	50.72
25-29	0.00376	0.01864	88798	1655	439851	4150788	46.74
30-34	0.00428	0.02120	87143	1847	431095	3710936	42.58
35-39	0.00424	0.02097	85296	1789	422006	3279841	38.45
40-44	0.00611	0.03009	83507	2513	411253	2857835	34.22
45-49	0.00700	0.03439	80994	2785	398008	2446582	30.21
50-54	0.01035	0.05044	78209	3945	381182	2048575	26.19
55-59	0.01332	0.06446	74264	4787	359353	1667392	22.45
60-64	0.02263	0.10709	69477	7440	328785	1308040	18.83
65-69	0.02735	0.12798	62037	7940	290334	979255	15.79
70-74	0.04492	0.20192	54097	10923	243177	688921	12.73
75-79	0.05312	0.23445	43174	10122	190565	445743	10.32
80 y +	0.09239	0.37528	33052	12404	134250	255179	7.72
85 y +	0.17075	1	20648	20648	120928	120928	5.86

a(0)=0.19      a(1-4)=0.34

**Tabla de vida abreviada.Mujeres. 1946-1947**

Edad (x)	m(x)	q(x)	l(x)	d(x)	L(x)	T(x)	e(x)
0	0.04751	0.04751	100000	4751	96104	6647661	66.48
1--4	0.00272	0.01080	95249	1028	378323	6551557	68.78
5---9	0.00098	0.00487	94221	459	469958	6173234	65.52
10--14	0.00109	0.00546	93762	511	467533	5703276	60.83
15--19	0.00296	0.01468	93251	1369	462831	5235744	56.15
20-24	0.00370	0.01834	91881	1685	455195	4772913	51.95
25-29	0.00361	0.01789	90197	1613	446950	4317718	47.87
30-34	0.00361	0.01789	88583	1585	438955	3870768	43.70
35-39	0.00365	0.01809	86999	1574	431058	3431813	39.45
40-44	0.00491	0.02425	85425	2071	421946	3000754	35.13
45-49	0.00663	0.03259	83354	2716	409977	2578809	30.94
50-54	0.01039	0.05065	80637	4084	392976	2168831	26.90
55-59	0.01166	0.05666	76553	4337	371922	1775855	23.20
60-64	0.02020	0.09616	72216	6945	343718	1403933	19.44
65-69	0.02717	0.12721	65271	8303	305598	1060216	16.24
70-74	0.04166	0.18866	56968	10747	257971	754618	13.25
75-79	0.05006	0.22246	46220	10282	205397	496648	10.75
80 y +	0.08216	0.34079	35938	12247	149074	291250	8.10
85 y +	0.16663	1	23691	23691	142176	142176	6.00

a(0)=0.18      a(1-4)=0.35

**Tabla de vida abreviada.Mujeres. 1948-1949**

Edad (x)	m(x)	q(x)	l(x)	d(x)	L(x)	T(x)	e(x)
0	0.04351	0.04351	100000	4351	96432	6802066	68.02
1--4	0.00222	0.00883	95649	845	380400	6705634	70.11
5--9	0.00066	0.00327	94804	310	473246	6325234	66.72
10--14	0.00093	0.00463	94494	438	471375	5851988	61.93
15--19	0.00218	0.01084	94056	1019	467731	5380613	57.21
20-24	0.00301	0.01495	93037	1391	461706	4912882	52.81
25-29	0.00283	0.01406	91646	1289	455006	4451176	48.57
30-34	0.00326	0.01618	90357	1462	448130	3996170	44.23
35-39	0.00350	0.01736	88895	1543	440618	3548040	39.91
40-44	0.00449	0.02219	87352	1938	431915	3107422	35.57
45-49	0.00606	0.02985	85414	2549	420696	2675506	31.32
50-54	0.00898	0.04392	82864	3639	405224	2254810	27.21
55-59	0.01117	0.05433	79225	4304	385364	1849587	23.35
60-64	0.02067	0.09829	74921	7364	356194	1464223	19.54
65-69	0.02589	0.12157	67557	8213	317252	1108029	16.40
70-74	0.04104	0.18610	59344	11044	269109	790777	13.33
75-79	0.05342	0.23564	48300	11382	213045	521668	10.80
80 y +	0.07662	0.32152	36918	11870	154916	308623	8.36
85 y +	0.16296	1	25048	25048	153707	153707	6.14

a(0)=0.18      a(1-4)=0.35

**Tabla de vida abreviada.Mujeres. 1950-1951**

Edad (x)	m(x)	q(x)	l(x)	d(x)	L(x)	T(x)	e(x)
0	0.04550	0.04550	100000	4550	96269	6896187	68.96
1--4	0.00223	0.00888	95450	847	379597	6799918	71.24
5--9	0.00064	0.00320	94603	302	472257	6420321	67.87
10--14	0.00068	0.00338	94300	318	470705	5948064	63.08
15--19	0.00162	0.00804	93982	756	468020	5477358	58.28
20-24	0.00212	0.01054	93226	982	463674	5009339	53.73
25-29	0.00207	0.01032	92244	952	458839	4545665	49.28
30-34	0.00238	0.01182	91292	1079	453762	4086826	44.77
35-39	0.00307	0.01522	90213	1373	447632	3633065	40.27
40-44	0.00446	0.02204	88840	1958	439303	3185433	35.86
45-49	0.00572	0.02819	86881	2450	428283	2746130	31.61
50-54	0.00921	0.04499	84432	3799	412662	2317847	27.45
55-59	0.01142	0.05551	80633	4476	391975	1905185	23.63
60-64	0.01926	0.09189	76157	6998	363290	1513210	19.87
65-69	0.02432	0.11465	69159	7929	325972	1149920	16.63
70-74	0.03957	0.18005	61230	11025	278588	823948	13.46
75-79	0.05093	0.22590	50205	11342	222673	545359	10.86
80 y +	0.08135	0.33799	38864	13136	161480	322686	8.30
85 y +	0.15960	1	25728	25728	161206	161206	6.27

a(0)=0.18      a(1-4)=0.35

**Tabla de vida abreviada,Mujeres, 1952-1953**

Edad (x)	m(x)	q(x)	l(x)	d(x)	L(x)	T(x)	e(x)
0	0.04001	0.04001	100000	4001	96719	7006542	70.07
1--4	0.00161	0.00639	95999	614	382400	6909823	71.98
5---9	0.00055	0.00277	95385	264	476267	6527422	68.43
10--14	0.00056	0.00277	95122	264	474948	6051155	63.61
15--19	0.00102	0.00508	94858	482	473085	5576207	58.78
20-24	0.00176	0.00875	94376	826	469816	5103123	54.07
25-29	0.00195	0.00970	93550	908	465482	4633307	49.53
30-34	0.00212	0.01056	92643	978	460768	4167824	44.99
35-39	0.00276	0.01373	91664	1258	455177	3707057	40.44
40-44	0.00418	0.02070	90406	1871	447354	3251880	35.97
45-49	0.00510	0.02517	88535	2229	437105	2804526	31.68
50-54	0.00871	0.04261	86307	3677	422340	2367421	27.43
55-59	0.01097	0.05339	82629	4412	402118	1945080	23.54
60-64	0.01924	0.09180	78218	7180	373138	1542962	19.73
65-69	0.02581	0.12124	71037	8613	333656	1169824	16.47
70-74	0.03900	0.17769	62425	11092	284393	836169	13.39
75-79	0.05298	0.23393	51333	12008	226642	551775	10.75
80 y +	0.08561	0.35258	39324	13865	161960	325133	8.27
85 y +	0.15603	1	25459	25459	163173	163173	6.41

a(0)=0.18      a(1-4)=0.35

**Tabla de vida abreviada,Mujeres, 1954-1955**

Edad (x)	m(x)	q(x)	l(x)	d(x)	L(x)	T(x)	e(x)
0	0.04009	0.04009	100000	4009	96713	7069693	70.70
1--4	0.00168	0.00669	95991	642	382296	6972981	72.64
5---9	0.00037	0.00184	95349	176	476307	6590685	69.12
10--14	0.00039	0.00195	95174	186	475403	6114377	64.24
15--19	0.00097	0.00486	94988	462	473784	5638974	59.37
20-24	0.00127	0.00634	94526	599	471132	5165191	54.64
25-29	0.00149	0.00744	93927	699	467888	4694059	49.98
30-34	0.00186	0.00925	93228	862	463986	4226171	45.33
35-39	0.00245	0.01219	92366	1126	459017	3762185	40.73
40-44	0.00391	0.01934	91240	1765	451790	3303168	36.20
45-49	0.00477	0.02357	89476	2109	442104	2851378	31.87
50-54	0.00824	0.04036	87366	3526	428016	2409274	27.58
55-59	0.01074	0.05230	83840	4385	408239	1981258	23.63
60-64	0.01833	0.08762	79455	6962	379873	1573019	19.80
65-69	0.02551	0.11991	72494	8693	340737	1193147	16.46
70-74	0.03885	0.17706	63801	11296	290765	852409	13.36
75-79	0.05402	0.23797	52505	12495	231287	561644	10.70
80 y +	0.08485	0.35000	40010	14004	165041	330357	8.26
85 y +	0.15731	1	26006	26006	165316	165316	6.36

a(0)=0.18      a(1-4)=0.35

**Tabla de vida abreviada,Mujeres, 1956-1957**

	m(x)	q(x)	l(x)	d(x)	L(x)	T(x)	e(x)
<b>Edad (x)</b>							
<b>0</b>	0.04313	0.04313	100000	4313	96463	7105144	71.05
<b>1--4</b>	0.00161	0.00641	95687	613	381154	7008680	73.25
<b>5--9</b>	0.00045	0.00225	95074	214	474835	6627527	69.71
<b>10--14</b>	0.00047	0.00234	94860	222	473745	6152692	64.86
<b>15--19</b>	0.00088	0.00439	94638	415	472150	5678947	60.01
<b>20-24</b>	0.00115	0.00574	94222	541	469760	5206797	55.26
<b>25-29</b>	0.00149	0.00741	93682	694	466674	4737037	50.57
<b>30-34</b>	0.00177	0.00881	92988	820	462890	4270363	45.92
<b>35-39</b>	0.00218	0.01085	92168	1000	458342	3807472	41.31
<b>40-44</b>	0.00343	0.01699	91168	1549	451970	3349131	36.74
<b>45-49</b>	0.00460	0.02274	89620	2038	443003	2897161	32.33
<b>50-54</b>	0.00751	0.03685	87582	3227	429841	2454157	28.02
<b>55-59</b>	0.01065	0.05185	84355	4374	410839	2024316	24.00
<b>60-64</b>	0.01657	0.07954	79981	6361	384001	1613477	20.17
<b>65-69</b>	0.02417	0.11397	73619	8391	347121	1229476	16.70
<b>70-74</b>	0.03723	0.17030	65229	11108	298373	882355	13.53
<b>75-79</b>	0.05240	0.23167	54120	12538	239257	583982	10.79
<b>80 y +</b>	0.08302	0.34377	41582	14295	172175	344725	8.29
<b>85 y +</b>	0.15814	1	27288	27288	172550	172550	6.32

a(0)=0.18      a(1-4)=0.35

**Tabla de vida abreviada.Mujeres. 1958-1959**

	m(x)	q(x)	l(x)	d(x)	L(x)	T(x)	e(x)
<b>Edad (x)</b>							
<b>0</b>	0.04884	0.04884	100000	4884	95995	7080728	70.81
<b>1--4</b>	0.00179	0.00712	95116	677	378703	6984733	73.43
<b>5--9</b>	0.00039	0.00194	94439	183	471736	6606030	69.95
<b>10--14</b>	0.00044	0.00220	94256	207	470761	6134293	65.08
<b>15--19</b>	0.00072	0.00357	94049	336	469403	5663533	60.22
<b>20-24</b>	0.00101	0.00506	93713	474	467378	5194129	55.43
<b>25-29</b>	0.00134	0.00668	93238	623	464634	4726752	50.70
<b>30-34</b>	0.00168	0.00837	92615	775	461139	4262118	46.02
<b>35-39</b>	0.00209	0.01040	91840	955	456814	3800978	41.39
<b>40-44</b>	0.00346	0.01716	90885	1560	450527	3344164	36.80
<b>45-49</b>	0.00471	0.02328	89326	2079	441430	2893637	32.39
<b>50-54</b>	0.00678	0.03333	87246	2908	428961	2452208	28.11
<b>55-59</b>	0.01052	0.05125	84338	4322	410886	2023246	23.99
<b>60-64</b>	0.01590	0.07647	80016	6119	384783	1612361	20.15
<b>65-69</b>	0.02326	0.10991	73897	8122	349181	1227578	16.61
<b>70-74</b>	0.03794	0.17328	65775	11397	300383	878397	13.35
<b>75-79</b>	0.05296	0.23382	54378	12715	240102	578014	10.63
<b>80 y +</b>	0.08126	0.33768	41663	14069	173143	337912	8.11
<b>85 y +</b>	0.16747	1	27594	27594	164769	164769	5.97

a(0)=0.18      a(1-4)=0.35

**Tabla de vida abreviada.Mujeres. 1960-1961**

Edad (x)	m(x)	q(x)	l(x)	d(x)	L(x)	T(x)	e(x)
0	0.04674	0.04674	100000	4674	96168	7194381	71.94
1--4	0.00150	0.00596	95326	568	379852	7098213	74.46
5---9	0.00045	0.00223	94758	212	473263	6718362	70.90
10--14	0.00046	0.00229	94547	216	472193	6245098	66.05
15--19	0.00061	0.00304	94330	287	470936	5772905	61.20
20-24	0.00089	0.00444	94044	418	469174	5301969	56.38
25-29	0.00122	0.00608	93626	570	466705	4832796	51.62
30-34	0.00141	0.00704	93056	655	463643	4366091	46.92
35-39	0.00199	0.00991	92401	916	459716	3902448	42.23
40-44	0.00293	0.01454	91485	1330	454100	3442732	37.63
45-49	0.00454	0.02243	90155	2023	445718	2988632	33.15
50-54	0.00615	0.03027	88132	2668	433992	2542913	28.85
55-59	0.00943	0.04607	85464	3937	417478	2108921	24.68
60-64	0.01517	0.07309	81527	5959	392739	1691443	20.75
65-69	0.02274	0.10760	75568	8131	357515	1298704	17.19
70-74	0.03512	0.16142	67437	10886	309973	941190	13.96
75-79	0.04980	0.22145	56552	12523	251451	631217	11.16
80 y +	0.07762	0.32503	44028	14310	184366	379766	8.63
85 y +	0.15209	1	29718	29718	195400	195400	6.58

a(0)=0.18      a(1-4)=0.36

**Tabla de vida abreviada.Mujeres. 1962-1963**

Edad (x)	m(x)	q(x)	l(x)	d(x)	L(x)	T(x)	e(x)
0	0.04364	0.04364	100000	4364	96422	7221063	72.21
1--4	0.00143	0.00568	95636	543	381155	7124641	74.50
5---9	0.00043	0.00217	95093	206	474950	6743486	70.91
10--14	0.00037	0.00186	94887	177	473993	6268536	66.06
15--19	0.00057	0.00283	94710	268	472881	5794544	61.18
20-24	0.00095	0.00471	94442	445	471099	5321663	56.35
25-29	0.00100	0.00498	93997	468	468815	4850564	51.60
30-34	0.00154	0.00766	93529	716	465854	4381748	46.85
35-39	0.00181	0.00903	92813	838	461969	3915894	42.19
40-44	0.00288	0.01432	91975	1317	456581	3453925	37.55
45-49	0.00405	0.02005	90658	1818	448744	2997344	33.06
50-54	0.00637	0.03133	88840	2783	437241	2548600	28.69
55-59	0.00920	0.04497	86057	3870	420608	2111359	24.53
60-64	0.01426	0.06883	82187	5657	396791	1690751	20.57
65-69	0.02211	0.10475	76530	8017	362608	1293960	16.91
70-74	0.03324	0.15346	68513	10514	316281	931352	13.59
75-79	0.05131	0.22739	57999	13188	257025	615071	10.60
80 y +	0.08352	0.34547	44811	15481	185352	358046	7.99
85 y +	0.16984	1	29330	29330	172695	172695	5.89

a(0)=0.18      a(1-4)=0.36



**Tabla de vida abreviada. Mujeres. 1964-1965**

Edad (x)	m(x)	q(x)	l(x)	d(x)	L(x)	T(x)	e(x)
0	0.04701	0.04701	100000	4701	96145	7178974	71.79
1	0.00412	0.00411	95299	392	95067	7082829	74.32
2	0.00136	0.00136	94907	129	94838	6987762	73.63
3	0.00086	0.00086	94778	81	94736	6892924	72.73
4	0.00068	0.00068	94697	64	94663	6798188	71.79
5--9	0.00034	0.00170	94633	161	472760	6703525	70.84
10--14	0.00045	0.00227	94471	214	471821	6230765	65.95
15--19	0.00062	0.00308	94257	290	470560	5758945	61.10
20-24	0.00081	0.00403	93967	378	468889	5288385	56.28
25-29	0.00091	0.00453	93589	424	466882	4819496	51.50
30-34	0.00137	0.00681	93164	634	464237	4352614	46.72
35-39	0.00184	0.00917	92530	848	460531	3888377	42.02
40-44	0.00280	0.01390	91682	1274	455225	3427846	37.39
45-49	0.00411	0.02033	90408	1838	447443	2972622	32.88
50-54	0.00600	0.02956	88569	2618	436302	2525179	28.51
55-59	0.00871	0.04262	85952	3663	420600	2088876	24.30
60-64	0.01494	0.07201	82288	5926	396627	1668277	20.27
65-69	0.02192	0.10393	76363	7936	361973	1271650	16.65
70-74	0.03388	0.15618	68426	10687	315415	909677	13.29
75-79	0.05288	0.23353	57739	13484	254987	594262	10.29
80-84	0.08528	0.35146	44255	15554	182392	339275	7.67
85 y +	0.18295	1	28701	28701	156883	156883	5.47

a(0)=0.18    a(1)=0.41    a(2)=0.47    a(3)=0.48    a(4)=0.48

**Tabla de vida abreviada. Mujeres. 1966-1967**

Edad (x)	m(x)	q(x)	l(x)	d(x)	L(x)	T(x)	e(x)
0	0.04925	0.04925	100000	4925	95962	7139786	71.40
1	0.00248	0.00248	95075	235	94936	7043824	74.09
2	0.00142	0.00142	94840	134	94769	6948888	73.27
3	0.00061	0.00061	94706	57	94676	6854119	72.37
4	0.00067	0.00067	94648	63	94615	6759443	71.42
5--9	0.00043	0.00217	94585	205	472413	6664828	70.46
10--14	0.00038	0.00188	94380	177	471457	6192415	65.61
15--19	0.00067	0.00335	94203	315	470225	5720958	60.73
20-24	0.00080	0.00400	93887	376	468498	5250734	55.93
25-29	0.00101	0.00506	93512	473	466376	4782236	51.14
30-34	0.00112	0.00559	93039	520	463894	4315860	46.39
35-39	0.00211	0.01050	92519	972	460165	3851966	41.63
40-44	0.00271	0.01344	91547	1231	454659	3391801	37.05
45-49	0.00418	0.02069	90316	1869	446910	2937142	32.52
50-54	0.00630	0.03100	88448	2742	435385	2490232	28.15
55-59	0.00876	0.04284	85706	3672	419352	2054847	23.98
60-64	0.01429	0.06897	82035	5658	396027	1635495	19.94
65-69	0.02277	0.10771	76376	8226	361315	1239468	16.23
70-74	0.03482	0.16014	68150	10914	313465	878153	12.89
75-79	0.05663	0.24802	57236	14196	250692	564688	9.87
80-84	0.09097	0.37056	43041	15949	175330	313996	7.30
85 y +	0.19537	1	27091	27091	138666	138666	5.12

a(0)=0.18    a(1)=0.41    a(2)=0.47    a(3)=0.48    a(4)=0.48

Tabla de vida abreviada. Mujeres. 1968-1969							
Edad (x)	m(x)	q(x)	l(x)	d(x)	L(x)	T(x)	e(x)
0	0.05054	0.05054	100000	5054	95855	7149509	71.50
1	0.00340	0.00340	94946	322	94755	7053654	74.29
2	0.00127	0.00127	94623	120	94559	6958898	73.54
3	0.00067	0.00067	94503	64	94470	6864339	72.64
4	0.00046	0.00046	94439	43	94417	6769869	71.68
5--9	0.00036	0.00181	94396	171	471552	6675452	70.72
10--14	0.00037	0.00185	94225	174	470688	6203900	65.84
15--19	0.00072	0.00360	94050	339	469405	5733212	60.96
20-24	0.00079	0.00393	93712	368	467637	5263806	56.17
25-29	0.00096	0.00478	93343	447	465599	4796169	51.38
30-34	0.00124	0.00620	92897	576	463044	4330570	46.62
35-39	0.00184	0.00916	92321	846	459490	3867526	41.89
40-44	0.00263	0.01307	91475	1195	454388	3408036	37.26
45-49	0.00396	0.01959	90280	1768	446979	2953649	32.72
50-54	0.00625	0.03077	88512	2723	435750	2506669	28.32
55-59	0.00864	0.04229	85788	3628	419871	2070919	24.14
60-64	0.01391	0.06721	82160	5522	396995	1651048	20.10
65-69	0.02298	0.10866	76638	8327	362372	1254053	16.36
70-74	0.03477	0.15994	68311	10926	314239	891681	13.05
75-79	0.05338	0.23549	57385	13514	253139	577442	10.06
80-84	0.09017	0.36792	43871	16141	179002	324303	7.39
85 y +	0.19084	1	27730	27730	145301	145301	5.24

a(0)=0.18	a(1)=0.41	a(2)=0.47	a(3)=0.48	a(4)=0.48
-----------	-----------	-----------	-----------	-----------

Tabla de vida abreviada. Mujeres. 1970-1971							
Edad (x)	m(x)	q(x)	l(x)	d(x)	L(x)	T(x)	e(x)
0	0.04313	0.18	0.04313	100000	4313	96463	7209461
1	0.00237	0.41	0.00237	95687	227	95553	7112997
2	0.00108	0.47	0.00108	95460	103	95406	7017444
3	0.00056	0.48	0.00056	95357	53	95329	6922038
4	0.00042	0.48	0.00042	95304	40	95283	6826709
5--9	0.00034	0.5	0.00168	95263	160	475918	6731427
10--14	0.00036	0.5	0.00180	95104	172	475090	6255509
15--19	0.00068	0.5	0.00339	94932	322	473856	5780419
20-24	0.00076	0.5	0.00379	94610	359	472155	5306563
25-29	0.00087	0.5	0.00434	94252	409	470236	4834408
30-34	0.00106	0.5	0.00529	93843	497	467973	4364172
35-39	0.00178	0.5	0.00886	93346	827	464664	3896199
40-44	0.00247	0.5	0.01229	92519	1137	459755	3431535
45-49	0.00384	0.5	0.01904	91383	1740	452563	2971780
50-54	0.00615	0.5	0.03030	89643	2716	441424	2519216
55-59	0.00858	0.5	0.04200	86927	3651	425507	2077792
60-64	0.01498	0.5	0.07218	83276	6011	401352	1652286
65-69	0.02174	0.5	0.10308	77265	7965	366412	1250934
70-74	0.03674	0.5	0.16826	69300	11661	317349	884522
75-79	0.05577	0.5	0.24474	57639	14107	252931	567173
80-84	0.09421	0.5	0.38125	43533	16597	176172	314243
85 y +	0.19509	5.13	1	26936	26936	138070	138070

a(0)=0.18	a(1)=0.41	a(2)=0.47	a(3)=0.48	a(4)=0.48
-----------	-----------	-----------	-----------	-----------

**Tabla de vida abreviada. Mujeres. 1972-73**

	m(x)	q(x)	l(x)	d(x)	L(x)	T(x)	e(x)
<b>Edad (x)</b>							
0	0.04550	0.04550	100000	4550	96269	7192558	71.93
1	0.00227	0.00227	95450	217	95322	7096289	74.35
2	0.00097	0.00097	95233	92	95184	7000967	73.51
3	0.00071	0.00071	95141	68	95106	6905782	72.58
4	0.00052	0.00052	95074	50	95048	6810676	71.64
5--9	0.00034	0.00172	95024	164	474710	6715629	70.67
10--14	0.00037	0.00183	94860	174	473867	6240919	65.79
15--19	0.00063	0.00313	94687	296	472692	5767052	60.91
20-24	0.00074	0.00369	94390	348	471081	5294360	56.09
25-29	0.00087	0.00436	94042	410	469186	4823278	51.29
30-34	0.00120	0.00598	93632	560	466761	4354093	46.50
35-39	0.00185	0.00919	93072	856	463222	3887332	41.77
40-44	0.00263	0.01309	92217	1207	458066	3424110	37.13
45-49	0.00370	0.01835	91010	1670	450873	2966044	32.59
50-54	0.00609	0.02998	89339	2679	440000	2515171	28.15
55-59	0.00864	0.04230	86661	3666	424138	2075171	23.95
60-64	0.01407	0.06795	82995	5639	400875	1651033	19.89
65-69	0.02105	0.09997	77355	7733	367445	1250159	16.16
70-74	0.03665	0.16786	69622	11687	318896	882714	12.68
75-79	0.05648	0.24744	57936	14336	253840	563818	9.73
80-84	0.09689	0.38998	43600	17003	175493	309978	7.11
85 y +	0.19777	1	26597	26597	134485	134485	5.06

a(0)=0.18	a(1)=0.41	a(2)=0.47	a(3)=0.48	a(4)=0.48
-----------	-----------	-----------	-----------	-----------

**Tabla de vida abreviada. Mujeres. 1974-1975**

	m(x)	q(x)	l(x)	d(x)	L(x)	T(x)	e(x)
<b>Edad (x)</b>							
0	0.04395	0.04395	100000	4395	96396	7240490	72.40
1	0.00353	0.00353	95605	337	95406	7144093	74.72
2	0.00145	0.00145	95268	138	95195	7048687	73.99
3	0.00070	0.00070	95130	67	95095	6953492	73.09
4	0.00051	0.00051	95063	48	95038	6858397	72.15
5--9	0.00035	0.00175	95015	167	474658	6763359	71.18
10--14	0.00034	0.00172	94848	163	473834	6288701	66.30
15--19	0.00060	0.00298	94685	282	472722	5814866	61.41
20-24	0.00075	0.00374	94403	353	471134	5342144	56.59
25-29	0.00091	0.00455	94050	428	469182	4871010	51.79
30-34	0.00108	0.00536	93622	502	466856	4401828	47.02
35-39	0.00175	0.00870	93120	810	463575	3934972	42.26
40-44	0.00250	0.01240	92310	1145	458688	3471397	37.61
45-49	0.00345	0.01709	91165	1558	451931	3012710	33.05
50-54	0.00562	0.02770	89607	2482	441830	2560779	28.58
55-59	0.00851	0.04168	87125	3632	426545	2118948	24.32
60-64	0.01269	0.06151	83493	5135	404628	1692403	20.27
65-69	0.02017	0.09600	78358	7523	372983	1287775	16.43
70-74	0.03517	0.16163	70835	11449	325554	914792	12.91
75-79	0.05452	0.23991	59386	14247	261313	589238	9.92
80-84	0.09227	0.37487	45139	16921	183392	327926	7.26
85 y +	0.19523	1	28218	28218	144534	144534	5.12

a(0)=	a(1)=0.41	a(2)=0.47	a(3)=0.48	a(4)=0.48
-------	-----------	-----------	-----------	-----------

**Tabla de vida abreviada. Mujeres. 1976-1977**

	m(x)	q(x)	l(x)	d(x)	L(x)	T(x)	e(x)
<b>Edad (x)</b>							
0	0.04313	0.04313	100000	4313	96463	7252908	72.53
1	0.00306	0.00305	95687	292	95515	7156444	74.79
2	0.00129	0.00129	95395	123	95330	7060930	74.02
3	0.00073	0.00073	95272	70	95236	6965600	73.11
4	0.00060	0.00060	95202	57	95172	6870364	72.17
5--9	0.00030	0.00152	95145	145	475364	6775192	71.21
10--14	0.00038	0.00192	95000	182	474546	6299828	66.31
15--19	0.00064	0.00321	94818	304	473330	5825282	61.44
20-24	0.00077	0.00385	94514	364	471660	5351951	56.63
25-29	0.00090	0.00450	94150	424	469691	4880291	51.84
30-34	0.00125	0.00624	93726	584	467170	4410600	47.06
35-39	0.00160	0.00798	93142	744	463850	3943429	42.34
40-44	0.00236	0.01174	92398	1085	459278	3479579	37.66
45-49	0.00382	0.01890	91313	1726	452250	3020301	33.08
50-54	0.00546	0.02692	89587	2412	441906	2568050	28.67
55-59	0.00809	0.03965	87175	3457	427235	2126145	24.39
60-64	0.01259	0.06103	83718	5109	405819	1698910	20.29
65-69	0.01992	0.09485	78609	7456	374405	1293091	16.45
70-74	0.03345	0.15436	71153	10983	328305	918686	12.91
75-79	0.05644	0.24732	60169	14881	263644	590381	9.81
80-84	0.09005	0.36750	45288	16643	184832	326737	7.21
85 y +	0.20186	1	28645	28645	141905	141905	4.95

a(0)=0.18    a(1)=0.41    a(2)=0.47    a(3)=0.48    a(4)=0.48

**Tabla de vida abreviada. Mujeres. 1978-1979**

	m(x)	q(x)	l(x)	d(x)	L(x)	T(x)	e(x)
<b>Edad (x)</b>							
0	0.03633	0.03633	100000	3633	96985	7350288	73.50
1	0.00211	0.00210	96367	203	96248	7253303	75.27
2	0.00090	0.00090	96164	86	96119	7157055	74.43
3	0.00074	0.00074	96078	71	96041	7060937	73.49
4	0.00053	0.00053	96007	51	95980	6964896	72.55
5--9	0.00031	0.00155	95956	149	479407	6868915	71.58
10--14	0.00031	0.00155	95807	148	478663	6389508	66.69
15--19	0.00056	0.00281	95658	269	477621	5910845	61.79
20-24	0.00073	0.00363	95390	346	476083	5433224	56.96
25-29	0.00082	0.00411	95043	391	474240	4957141	52.16
30-34	0.00111	0.00552	94652	523	471956	4482902	47.36
35-39	0.00166	0.00826	94130	778	468705	4010946	42.61
40-44	0.00227	0.01131	93352	1056	464121	3542242	37.94
45-49	0.00374	0.01851	92296	1708	457212	3078121	33.35
50-54	0.00521	0.02571	90588	2329	447120	2620909	28.93
55-59	0.00768	0.03769	88260	3327	432981	2173789	24.63
60-64	0.01218	0.05910	84933	5020	412114	1740808	20.50
65-69	0.01875	0.08955	79913	7156	381674	1328694	16.63
70-74	0.03148	0.14590	72757	10616	337245	947020	13.02
75-79	0.05485	0.24119	62141	14988	273236	609775	9.81
80-84	0.08864	0.36279	47153	17107	193000	336539	7.14
85 y +	0.20933	1	30047	30047	143539	143539	4.78

a(0)=0.17    a(1)=0.41    a(2)=0.47    a(3)=0.48    a(4)=0.48

**Tabla de vida abreviada. Mujeres. 1980-1981**

Edad (x)	m(x)	q(x)	l(x)	d(x)	L(x)	T(x)	e(x)
0	0.03139	0.03139	100000	3139	97394	7386235	73.86
1	0.00268	0.00267	96861	259	96708	7288841	75.25
2	0.00087	0.00087	96602	84	96557	7192133	74.45
3	0.00060	0.00060	96517	58	96487	7095576	73.52
4	0.00055	0.00055	96460	53	96432	6999088	72.56
5--9	0.00033	0.00167	96407	161	481633	6902656	71.60
10--14	0.00029	0.00142	96246	137	480888	6421023	66.71
15--19	0.00051	0.00252	96109	242	479939	5940135	61.81
20-24	0.00065	0.00325	95867	312	478553	5460196	56.96
25-29	0.00091	0.00454	95555	434	476689	4981643	52.13
30-34	0.00099	0.00496	95121	472	474424	4504954	47.36
35-39	0.00187	0.00928	94649	879	471049	4030530	42.58
40-44	0.00223	0.01110	93770	1041	466249	3559481	37.96
45-49	0.00354	0.01755	92729	1627	459579	3093232	33.36
50-54	0.00559	0.02754	91102	2509	449238	2633653	28.91
55-59	0.00781	0.03831	88593	3394	434480	2184414	24.66
60-64	0.01174	0.05703	85199	4859	413847	1749934	20.54
65-69	0.01866	0.08915	80340	7162	383794	1336087	16.63
70-74	0.03127	0.14501	73178	10611	339359	952294	13.01
75-79	0.05369	0.23667	62566	14807	275813	612934	9.80
80-84	0.09455	0.38236	47759	18261	193141	337122	7.06
85 y +	0.20487	1	29498	29498	143981	143981	4.88

a(0)=0.17    a(1)=0.41    a(2)=0.47    a(3)=0.48    a(4)=0.48

**Tabla de vida abreviada. Mujeres. 1982-1983**

Edad (x)	m(x)	q(x)	l(x)	d(x)	L(x)	T(x)	e(x)
0	0.02479	0.02479	100000	2479	97943	7526431	75.26
1	0.00167	0.00167	97521	163	97425	7428488	76.17
2	0.00061	0.00061	97359	60	97327	7331063	75.30
3	0.00048	0.00047	97299	46	97275	7233736	74.35
4	0.00028	0.00028	97253	28	97239	7136461	73.38
5--9	0.00026	0.00131	97225	127	485809	7039222	72.40
10--14	0.00021	0.00105	97098	102	485237	6553413	67.49
15--19	0.00049	0.00244	96997	237	484391	6068176	62.56
20-24	0.00057	0.00284	96760	275	483112	5583785	57.71
25-29	0.00070	0.00351	96485	339	481578	5100672	52.86
30-34	0.00097	0.00483	96146	465	479569	4619094	48.04
35-39	0.00145	0.00724	95681	693	476675	4139525	43.26
40-44	0.00218	0.01082	94989	1028	472374	3662850	38.56
45-49	0.00325	0.01613	93961	1515	466017	3190476	33.96
50-54	0.00487	0.02404	92446	2223	456672	2724459	29.47
55-59	0.00665	0.03273	90223	2953	443733	2267787	25.14
60-64	0.01186	0.05757	87270	5024	423790	1824054	20.90
65-69	0.01682	0.08071	82246	6638	394634	1400264	17.03
70-74	0.02969	0.13819	75608	10448	351918	1005630	13.30
75-79	0.05203	0.23022	65159	15001	288295	653712	10.03
80-84	0.08770	0.35966	50158	18040	205693	365417	7.29
85 y +	0.20109	1	32119	32119	159725	159725	4.97

a(0)=0.17    a(1)=0.41    a(2)=0.47    a(3)=0.48    a(4)=0.48

**Tabla de vida abreviada. Mujeres. 1984-1985**

Edad (x)	m(x)	q(x)	l(x)	d(x)	L(x)	T(x)	e(x)
0	0.02640	0.02640	100000	2640	97809	7505280	75.05
1	0.00162	0.00161	97360	157	97268	7407471	76.08
2	0.00078	0.00078	97203	76	97163	7310204	75.21
3	0.00048	0.00048	97127	47	97103	7213041	74.26
4	0.00047	0.00047	97081	46	97057	7115937	73.30
5--9	0.00024	0.00121	97035	117	484881	7018881	72.33
10--14	0.00034	0.00171	96918	166	484175	6533999	67.42
15--19	0.00041	0.00205	96752	198	483264	6049825	62.53
20-24	0.00050	0.00248	96554	239	482170	5566560	57.65
25-29	0.00064	0.00319	96314	307	480804	5084390	52.79
30-34	0.00092	0.00461	96007	443	478929	4603585	47.95
35-39	0.00133	0.00664	95565	635	476236	4124656	43.16
40-44	0.00223	0.01107	94930	1050	472023	3648420	38.43
45-49	0.00296	0.01471	93879	1381	465945	3176397	33.83
50-54	0.00498	0.02459	92499	2275	456807	2710452	29.30
55-59	0.00710	0.03487	90224	3146	443254	2253645	24.98
60-64	0.01055	0.05140	87078	4475	424200	1810391	20.79
65-69	0.01723	0.08260	82602	6823	395953	1386191	16.78
70-74	0.02953	0.13750	75779	10420	352845	990238	13.07
75-79	0.05195	0.22987	65359	15024	289235	637393	9.75
80-84	0.09364	0.37939	50335	19096	203933	348158	6.92
85 y +	0.21659	1	31238	31238	144225	144225	4.62

a(0)=0.17    a(1)=0.41    a(2)=0.47    a(3)=0.48    a(4)=0.48

**Tabla de vida abreviada. Mujeres. 1986-1987**

Edad (x)	m(x)	q(x)	l(x)	d(x)	L(x)	T(x)	e(x)
0	0.02304	0.02304	100000	2304	98088	7536154	75.36
1	0.00180	0.00180	97696	176	97592	7438067	76.13
2	0.00084	0.00084	97520	82	97477	7340475	75.27
3	0.00046	0.00046	97438	45	97415	7242998	74.33
4	0.00042	0.00042	97393	41	97371	7145584	73.37
5--9	0.00031	0.00156	97352	152	486380	7048212	72.40
10--14	0.00028	0.00139	97200	135	485663	6561832	67.51
15--19	0.00044	0.00218	97065	212	484797	6076169	62.60
20-24	0.00052	0.00260	96854	251	483640	5591372	57.73
25-29	0.00070	0.00349	96602	337	482169	5107732	52.87
30-34	0.00111	0.00553	96265	532	479995	4625564	48.05
35-39	0.00152	0.00756	95733	724	476854	4145568	43.30
40-44	0.00225	0.01116	95009	1061	472392	3668714	38.61
45-49	0.00320	0.01586	93948	1490	466015	3196323	34.02
50-54	0.00444	0.02197	92458	2031	457211	2730308	29.53
55-59	0.00696	0.03419	90427	3092	444404	2273097	25.14
60-64	0.01044	0.05086	87335	4442	425569	1828694	20.94
65-69	0.01797	0.08599	82893	7128	396643	1403125	16.93
70-74	0.02806	0.13109	75764	9932	353993	1006482	13.28
75-79	0.04951	0.22030	65833	14503	292906	652489	9.91
80-84	0.09051	0.36904	51330	18943	209291	359583	7.01
85 y +	0.21549	1	32387	32387	150292	150292	4.64

a(0)=0.17    a(1)=0.41    a(2)=0.47    a(3)=0.48    a(4)=0.48

**Tabla de vida abreviada, Mujeres, 1988-1989**

Edad (x)	m(x)	q(x)	l(x)	d(x)	L(x)	T(x)	e(x)
0	0.01815	0.01815	100000	1815	98476	7594069	75.94
1	0.00145	0.00145	98185	142	98101	7495594	76.34
2	0.00058	0.00058	98043	56	98013	7397492	75.45
3	0.00031	0.00031	97986	30	97971	7299479	74.49
4	0.00041	0.00041	97956	40	97936	7201509	73.52
5--9	0.00027	0.00137	97916	134	489247	7103573	72.55
10--14	0.00023	0.00115	97782	112	488630	6614326	67.64
15--19	0.00047	0.00236	97670	231	487772	6125696	62.72
20-24	0.00046	0.00232	97439	226	486630	5637924	57.86
25-29	0.00062	0.00311	97213	303	485307	5151294	52.99
30-34	0.00095	0.00476	96910	461	483397	4665987	48.15
35-39	0.00147	0.00732	96449	706	480477	4182591	43.37
40-44	0.00226	0.01122	95742	1074	476027	3702113	38.67
45-49	0.00328	0.01627	94668	1540	469492	3226087	34.08
50-54	0.00481	0.02376	93128	2212	460111	2756595	29.60
55-59	0.00693	0.03404	90916	3095	446843	2296483	25.26
60-64	0.01013	0.04942	87821	4340	428255	1849640	21.06
65-69	0.01691	0.08114	83481	6774	400470	1421386	17.03
70-74	0.02820	0.13172	76707	10104	358276	1020915	13.31
75-79	0.04867	0.21693	66603	14448	296894	662640	9.95
80-84	0.09121	0.37138	52155	19369	212350	365745	7.01
85 y +	0.21373	1	32785	32785	153396	153396	4.68

a(0)=0.16    a(1)=0.41    a(2)=0.47    a(3)=0.48    a(4)=0.48

**Tabla de vida abreviada, Mujeres, 1990-1991**

Edad (x)	m(x)	q(x)	l(x)	d(x)	L(x)	T(x)	e(x)
0	0.01870	0.01870	100000	1870	98429	7635763	76.36
1	0.00108	0.00108	98130	106	98067	7537334	76.81
2	0.00064	0.00064	98024	63	97991	7439267	75.89
3	0.00046	0.00046	97961	45	97938	7341277	74.94
4	0.00035	0.00035	97916	34	97898	7243339	73.97
5--9	0.00024	0.00118	97882	116	489121	7145441	73.00
10--14	0.00023	0.00116	97766	114	488547	6656320	68.08
15--19	0.00057	0.00284	97652	277	487569	6167774	63.16
20-24	0.00055	0.00273	97375	266	486210	5680205	58.33
25-29	0.00055	0.00275	97109	267	484876	5193995	53.49
30-34	0.00088	0.00438	96842	424	483148	4709118	48.63
35-39	0.00143	0.00712	96418	686	480372	4225971	43.83
40-44	0.00196	0.00973	95731	931	476328	3745599	39.13
45-49	0.00305	0.01514	94800	1435	470412	3269270	34.49
50-54	0.00453	0.02240	93365	2092	461595	2798858	29.98
55-59	0.00693	0.03405	91273	3108	448596	2337263	25.61
60-64	0.01020	0.04975	88165	4386	429861	1888666	21.42
65-69	0.01606	0.07718	83779	6466	402728	1458806	17.41
70-74	0.02760	0.12909	77312	9980	361612	1056077	13.66
75-79	0.04533	0.20358	67332	13707	302394	694465	10.31
80-84	0.08513	0.35095	53625	18820	221077	392071	7.31
85 y +	0.20355	1	34806	34806	170994	170994	4.91

a(0)=0.16    a(1)=0.41    a(2)=0.47    a(3)=0.48    a(4)=0.48

**Tabla de vida abreviada. Mujeres. 1992-1993**

Edad (x)	m(x)	q(x)	l(x)	d(x)	L(x)	T(x)	e(x)
0	0.01692	0.01692	100000	1692	98579	7669387	76.69
1	0.00163	0.00163	98308	160	98214	7570808	77.01
2	0.00082	0.00082	98148	80	98105	7472594	76.14
3	0.00039	0.00039	98068	39	98048	7374489	75.20
4	0.00025	0.00025	98029	24	98016	7276441	74.23
5--9	0.00027	0.00133	98005	130	489699	7178425	73.25
10--14	0.00028	0.00138	97875	135	489037	6688726	68.34
15--19	0.00050	0.00251	97740	245	488087	6199689	63.43
20-24	0.00052	0.00260	97495	253	486840	5711602	58.58
25-29	0.00063	0.00316	97242	307	485439	5224762	53.73
30-34	0.00084	0.00417	96934	404	483660	4739323	48.89
35-39	0.00142	0.00706	96530	682	480946	4255663	44.09
40-44	0.00188	0.00933	95848	895	477006	3774716	39.38
45-49	0.00294	0.01460	94954	1386	471304	3297710	34.73
50-54	0.00415	0.02054	93568	1922	463034	2826406	30.21
55-59	0.00620	0.03053	91646	2798	451234	2363372	25.79
60-64	0.01013	0.04939	88848	4388	433269	1912138	21.52
65-69	0.01536	0.07398	84460	6248	406678	1478869	17.51
70-74	0.02710	0.12692	78211	9927	366241	1072191	13.71
75-79	0.04599	0.20626	68285	14084	306215	705950	10.34
80-84	0.08316	0.34422	54201	18657	224362	399736	7.38
85 y +	0.20268	1	35544	35544	175374	175374	4.93

a(0)=0.16    a(1)=0.41    a(2)=0.47    a(3)=0.48    a(4)=0.48

**Tabla de vida abreviada. Mujeres. 1994-1995**

Edad (x)	m(x)	q(x)	l(x)	d(x)	L(x)	T(x)	e(x)
0	0.01633	0.01633	100000	1633	98628	7715574	77.16
1	0.00095	0.00094	98367	93	98312	7616946	77.43
2	0.00068	0.00068	98274	67	98239	7518634	76.51
3	0.00028	0.00028	98207	27	98193	7420396	75.56
4	0.00039	0.00039	98180	38	98160	7322203	74.58
5--9	0.00023	0.00113	98142	111	490430	7224043	73.61
10--14	0.00017	0.00083	98030	81	489949	6733613	68.69
15--19	0.00048	0.00240	97949	235	489158	6243664	63.74
20-24	0.00049	0.00243	97714	237	487979	5754506	58.89
25-29	0.00066	0.00331	97477	323	486579	5266526	54.03
30-34	0.00096	0.00480	97154	466	484607	4779947	49.20
35-39	0.00131	0.00651	96688	630	481868	4295340	44.42
40-44	0.00199	0.00991	96059	952	477913	3813473	39.70
45-49	0.00301	0.01494	95107	1421	471981	3335560	35.07
50-54	0.00444	0.02194	93686	2056	463289	2863579	30.57
55-59	0.00629	0.03099	91630	2839	451052	2400290	26.20
60-64	0.00972	0.04747	88791	4215	433418	1949238	21.95
65-69	0.01452	0.07005	84576	5924	408070	1515820	17.92
70-74	0.02506	0.11789	78652	9273	370077	1107750	14.08
75-79	0.04391	0.19782	69379	13725	312584	737673	10.63
80-84	0.07510	0.31614	55654	17595	234285	425089	7.64
85 y +	0.19947	1	38060	38060	190804	190804	5.01

a(0)=0.16    a(1)=0.41    a(2)=0.47    a(3)=0.48    a(4)=0.48



**Tabla de vida abreviada. Mujeres. 1996-1997**

Edad (x)	m(x)	q(x)	l(x)	d(x)	L(x)	T(x)	e(x)
0	0.01447	0.01447	100000	1447	98784	7766928	77.67
1	0.00114	0.00114	98553	112	98486	7668144	77.81
2	0.00053	0.00053	98440	52	98413	7569657	76.90
3	0.00048	0.00048	98388	47	98364	7471245	75.94
4	0.00037	0.00037	98342	36	98323	7372880	74.97
5--9	0.00025	0.00125	98305	123	491220	7274558	74.00
10--14	0.00031	0.00155	98183	152	490534	6783337	69.09
15--19	0.00048	0.00241	98031	237	489563	6292803	64.19
20-24	0.00051	0.00254	97794	248	488351	5803241	59.34
25-29	0.00060	0.00297	97546	290	487006	5314889	54.49
30-34	0.00077	0.00386	97256	376	485342	4827883	49.64
35-39	0.00119	0.00593	96880	574	482967	4342541	44.82
40-44	0.00205	0.01022	96306	984	479071	3859575	40.08
45-49	0.00281	0.01393	95322	1328	473289	3380504	35.46
50-54	0.00437	0.02163	93994	2033	464885	2907214	30.93
55-59	0.00623	0.03069	91960	2822	452746	2442329	26.56
60-64	0.00922	0.04504	89138	4015	435653	1989584	22.32
65-69	0.01479	0.07132	85123	6071	410439	1553931	18.26
70-74	0.02314	0.10936	79052	8645	373648	1143492	14.47
75-79	0.04114	0.18653	70407	13133	319202	769844	10.93
80-84	0.07182	0.30444	57274	17436	242778	450642	7.87
85 y +	0.19165	1	39837	39837	207864	207864	5.22

a(0)=0.16    a(1)=0.41    a(2)=0.47    a(3)=0.48    a(4)=0.48

**Tabla de vida abreviada. Mujeres. 1998-1999**

Edad (x)	m(x)	q(x)	l(x)	d(x)	L(x)	T(x)	e(x)
0	0.01367	0.01367	100000	1367	98852	7825594	78.26
1	0.00101	0.00101	98633	100	98574	7726742	78.34
2	0.00056	0.00056	98533	55	98504	7628168	77.42
3	0.00036	0.00036	98478	36	98459	7529663	76.46
4	0.00020	0.00020	98442	20	98432	7431204	75.49
5--9	0.00023	0.00113	98423	112	491834	7332772	74.50
10--14	0.00024	0.00119	98311	117	491262	6840938	69.58
15--19	0.00043	0.00216	98194	212	490441	6349676	64.66
20-24	0.00046	0.00230	97982	225	489348	5859236	59.80
25-29	0.00057	0.00286	97757	280	488084	5369888	54.93
30-34	0.00073	0.00366	97477	357	486493	4881804	50.08
35-39	0.00133	0.00661	97120	642	483997	4395311	45.26
40-44	0.00178	0.00885	96479	854	480257	3911314	40.54
45-49	0.00279	0.01385	95624	1324	474811	3431057	35.88
50-54	0.00444	0.02197	94300	2072	466321	2956246	31.35
55-59	0.00626	0.03080	92228	2840	454039	2489925	27.00
60-64	0.00959	0.04681	89388	4184	436478	2035886	22.78
65-69	0.01507	0.07260	85204	6186	410555	1599408	18.77
70-74	0.02384	0.11249	79018	8888	372869	1188853	15.05
75 y +	0.08594	1	70130	70130	815984	815984	11.64

a(0)=0.16    a(1)=0.41    a(2)=0.47    a(3)=0.48    a(4)=0.48



**Anexo 2: Esperanza de vida por edad, según años,  
Ambos Sexos, Hombres, Mujeres. 1908/09 a 1998/99**

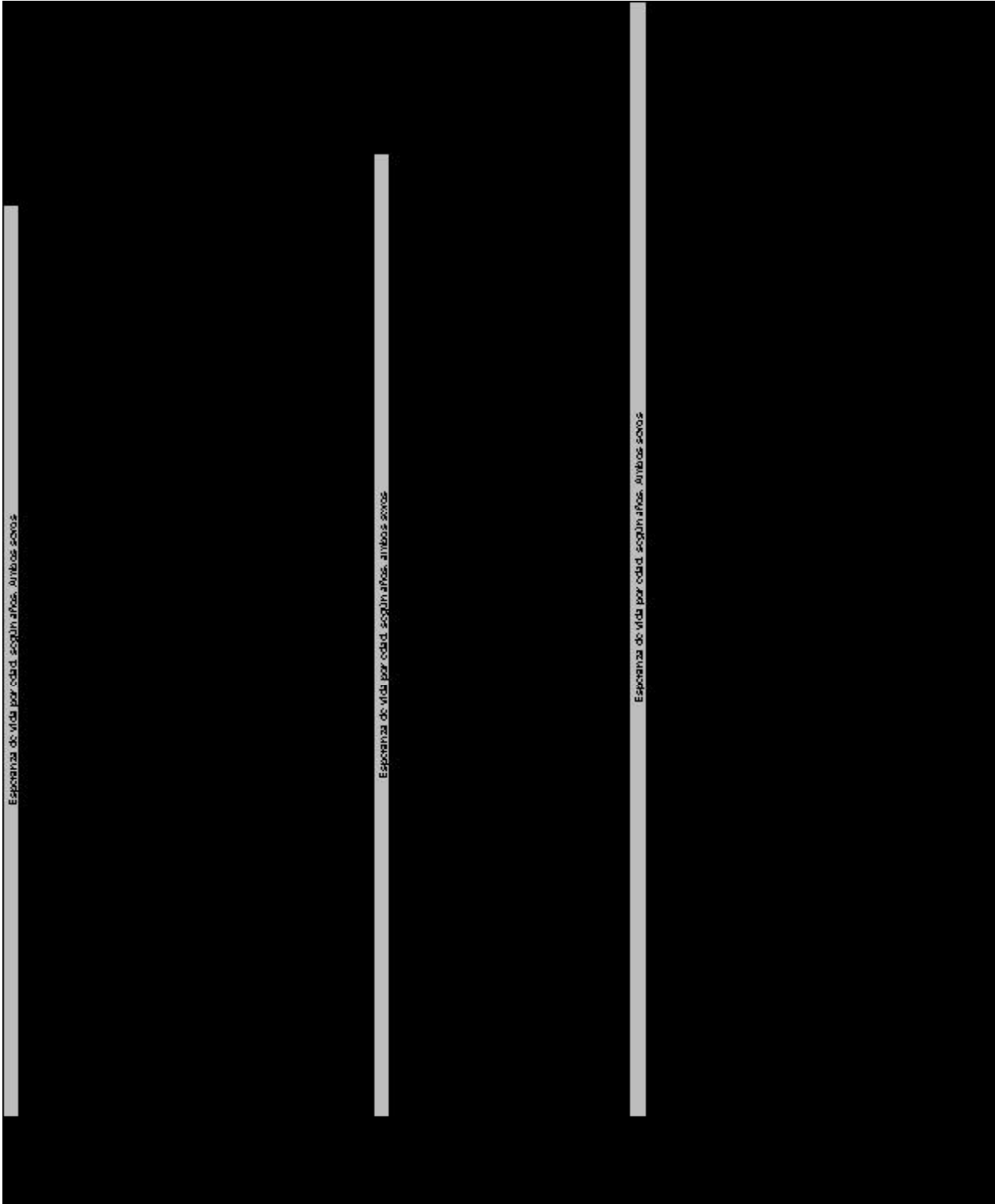

Esperanza de vida por edad, según años, Hom bres

Esperanza de vida por edad, según años, Hom bres

Esperanza de vida por edad, según años, Hom bres

Experiencia de vida por estrés, asuntivos, Mujeres

Experiencia de vida por estrés, asuntivos, Mujeres

Experiencia de vida por estrés, asuntivos, Mujeres



