



BOLETIN ESTADISTICO 2010

ASESORIA GENERAL EN SEGURIDAD SOCIAL
ASESORIA ECONOMICA Y ACTUARIAL
MONTEVIDEO - URUGUAY

**AUTORIDADES
DEL
B.P.S.**

DIRECTORIO

Presidente	Sr. Ernesto Murro
Vicepresidente	Sr. Heber Galli
Vocal	Dr. Jorge Papadópolos
Vocal	Dr. Armando Cuervo
Vocal	Cra. Elvira Dominguez
Vocal	Sr. Ariel Ferrari
Vocal	Prof. Geza Stari

SECRETARIA GENERAL

Secretario General Dr. Eduardo Giorgi

GERENCIA GENERAL

Gerente General Sr. Miguel Britos

**ELABORADO
POR**

ASESORIA ECONOMICA Y ACTUARIAL

Gerente de Repartición	Cr. Luis A. Camacho
Gerente de Area	Cra. Adriana Scardino
Gerentes de Sector	Cra. María Luisa Brovia Cra. Alicia M. Lazo
Colaboradores	Ec. Clara Pereira A/T Carolina Colombo A/T Alex Fernández Sra. Beatriz Martinez Sr. Nicolas Bene Sr. Javier Barragan
Apoyo Logístico	Sra. Laura Buzó Sra. Sylvia Viola

SUMARIO

I. INFORMACION ECONOMICO FINANCIERA CONSOLIDADA	
- RECURSOS Y EROGACIONES GLOBALES DEL B.P.S.	3
- CONTRIBUCION DE RENTAS GENERALES	4
- CONSOLIDADO POR TIPO DE RIESGO – RECURSOS	5
- CONSOLIDADO POR TIPO DE RIESGO – EROGACIONES	6
- RECURSOS Y EROGACIONES EN RELACION A VARIABLES ECONOMICAS GLOBALES	7
- ASISTENCIA NETA E IMPUESTOS AFECTADOS EN RELACION A VARIABLES ECONOMICAS GLOBALES	8
II. INFORMACION SOBRE RECURSOS	
- OBLIGACIONES DE LOS CONTRIBUYENTES	11
- EVOLUCION DE LOS RECURSOS PROPIOS SEGÚN CONCEPTO	21
- EVOLUCION DE LAS TASAS DE APORTE	
- SECTOR PRIVADO	22
- SECTOR PUBLICO	24
- TOTAL DE COTIZANTES AL BANCO DE PREVISION SOCIAL	25
- TOTAL DE COTIZANTES DEPENDIENTES AL BANCO DE PREVISION SOCIAL	26
- COTIZANTES DEPENDIENTES DE LA ACTIVIDAD PUBLICA	27
- COTIZANTES DEPENDIENTES DE LA ACTIVIDAD PRIVADA	28
- COTIZANTES DEPENDIENTES DE LA ACTIVIDAD PRIVADA SEGÚN AFILIACION	
- INDUSTRIA Y COMERCIO	29
- CONSTRUCCION	30
- RURAL	31
- SERVICIO DOMESTICO	32
- TOTAL DE COTIZANTES PATRONOS AL BANCO DE PREVISION SOCIAL	33
- COTIZANTES PATRONOS DE LA ACTIVIDAD PRIVADA SEGÚN AFILIACION	
- INDUSTRIA Y COMERCIO	34
- RURAL	35
III. INFORMACION SOBRE PRESTACIONES POR INVALIDEZ, VEJEZ Y SOBREVIVENCIA	
- PRESTACIONES DE PASIVIDAD Y ANCIANIDAD	39
III.1 RECURSOS Y EROGACIONES	
- RECURSOS Y EROGACIONES PRESTACIONES I.V.S. - TOTALES	47
- COMPOSICION DE LOS RECURSOS I.V.S.	48
- COMPOSICION DE LAS EROGACIONES I.V.S.	49
- RECURSOS I.V.S. POR SECTOR DE AFILIACION	
- TOTALES	50
- INDUSTRIA Y COMERCIO	51
- CIVILES Y ESCOLARES	52
- RURALES	53
- SERVICIO DOMESTICO	54
- APORTES I.V.S. POR COTIZANTE (Promedios Anuales)	
- TOTALES	55
- INDUSTRIA Y COMERCIO	56
- CIVILES Y ESCOLARES	57
- RURALES	58
- SERVICIO DOMESTICO	59
- EROGACIONES I.V.S. POR SECTOR DE AFILIACION	
- TOTALES	60
- INDUSTRIA Y COMERCIO	61
- CIVILES Y ESCOLARES	62
- RURALES	63
- SERVICIO DOMESTICO	64
- PENSION VEJEZ E INVALIDEZ Y RENTAS PERMANENTES DE SEGUROS	65

III.2 INDICE DE REVALUACION Y TOPES

- EVOLUCION DEL INDICE DE REVALUACION DE LAS PASIVIDADES (en términos corrientes)	69
- EVOLUCION DEL INDICE DE REVALUACION DE LAS PASIVIDADES (en términos reales)	70
- EVOLUCION DE JUBILACION MAXIMA Y MINIMA – ACTO 9	71
- EVOLUCION MAXIMA Y MINIMA – LEY 16.713	72

III.3 CANTIDAD DE PRESTACIONES

- CANTIDAD DE PASIVIDADES TOTALES	
- C/ PENSIONES NO CONTRIBUTIVAS POR VEJEZ E INVALIDEZ Y SUBSIDIOS TRANSITORIOS	75
- S/ PENSIONES NO CONTRIBUTIVAS POR VEJEZ E INVALIDEZ	76
- CANTIDAD DE JUBILACIONES	
- TOTALES	77
- INDUSTRIA Y COMERCIO	78
- CIVILES	79
- ESCOLARES	80
- RURALES	81
- DOMESTICAS	82
- CANTIDAD TOTAL DE JUBILACIONES SEGÚN SEXO	83
- CANTIDAD DE JUBILACIONES SEGÚN SEXO POR TRAMO DE EDAD	
- HASTA 21 AÑOS	84
- ENTRE 22 Y 54 AÑOS	85
- ENTRE 55 Y 59 AÑOS	86
- ENTRE 60 Y 64 AÑOS	87
- 65 Y MAS AÑOS	88
- CANTIDAD DE JUBILACIONES SEGÚN SEXO POR TRAMO DE INGRESO	
- HASTA 1 B.P.C.	89
- MAS DE 1 HASTA 3 B.P.C.	90
- MAS DE 3 HASTA 6 B.P.C.	91
- MAS DE 6 HASTA 10 B.P.C.	92
- MAS DE 10 HASTA 15 B.P.C.	93
- MAS DE 15 B.P.C.	94
- CANTIDAD DE PENSIONES (Sin Pensiones no contributivas por Vejez e Invalidez)	
- TOTALES	95
- INDUSTRIA Y COMERCIO	96
- CIVILES	97
- ESCOLARES	98
- RURALES	99
- DOMESTICAS	100
- CANTIDAD TOTAL DE PENSIONES SEGÚN SEXO	101
- CANTIDAD DE PENSIONES SEGÚN SEXO POR TRAMO DE EDAD	
- HASTA 21 AÑOS	102
- ENTRE 22 Y 54 AÑOS	103
- ENTRE 55 Y 59 AÑOS	104
- ENTRE 60 Y 64 AÑOS	105
- 65 Y MAS AÑOS	106
- CANTIDAD DE PENSIONES SEGÚN SEXO POR TRAMO DE INGRESOS	
- HASTA 1 B.P.C.	107
- MAS DE 1 HASTA 3 B.P.C.	108
- MAS DE 3 HASTA 6 B.P.C.	109
- MAS DE 6 HASTA 10 B.P.C.	110
- MAS DE 10 HASTA 15 B.P.C.	111
- MAS DE 15 B.P.C.	112
- CANTIDAD DE PENSIONES NO CONTRIBUTIVAS POR VEJEZ E INVALIDEZ	113
- CANTIDAD TOTAL DE PENSIONES NO CONTRIBUTIVAS POR VEJEZ E INVALIDEZ SEGÚN SEXO	114

- CANTIDAD TOTAL DE PENSIONES NO CONTRIBUTIVAS POR VEJEZ E INVALIDEZ SEGÚN EDAD	
- HASTA 21 AÑOS	115
- ENTRE 22 Y 54 AÑOS	116
- ENTRE 55 Y 59 AÑOS	117
- ENTRE 60 Y 64 AÑOS	118
- 65 Y MAS AÑOS	119
- CANTIDAD DE PENSIONES NO CONTRIBUTIVAS POR VEJEZ E INVALIDEZ POR TRAMOS DE INGRESO	
- HASTA 1 B.P.C.	120
- MAS DE 1 HASTA 3 B.P.C.	121
- CANTIDAD DE SUBSIDIOS TRANSITORIOS	
- SEGÚN ZONA GEOGRAFICA	122
- SEGÚN SECTOR DE AFILIACION	123

III.4 IMPORTE PRESTACIONES

- IMPORTE DE PASIVIDADES TOTALES	
- CON PENSIONES NO CONTRIBUTIVAS POR VEJEZ E INVALIDEZ Y SUBSIDIOS TRANSITORIOS	127
- SIN PENSIONES NO CONTRIBUTIVAS POR VEJEZ E INVALIDEZ	128
- IMPORTE DE JUBILACIONES	
- TOTALES	129
- INDUSTRIA Y COMERCIO	130
- CIVILES	131
- ESCOLARES	132
- RURALES	133
- DOMESTICAS	134
- IMPORTE DE PENSIONES (Sin Pensiones no contributivas por Vejez e Invalidez)	
- TOTALES	135
- INDUSTRIA Y COMERCIO	136
- CIVILES	137
- ESCOLARES	138
- RURALES	139
- DOMESTICAS	140
- IMPORTE DE PENSIONES NO CONTRIBUTIVAS POR VEJEZ E INVALIDEZ	141
- IMPORTE DE SUBSIDIOS TRANSITORIOS	
- TOTALES	142
- INDUSTRIA Y COMERCIO	143
- CIVIL Y ESCOLAR	144
- RURAL Y SERVICIO DOMESTICO	145

III.5 PROMEDIO DE PRESTACIONES

- PROMEDIO DE PASIVIDADES TOTALES	
- CON PENSIONES NO CONTRIBUTIVAS POR VEJEZ E INVALIDEZ Y SUBSIDIOS TRANSITORIOS	149
- SIN PENSIONES NO CONTRIBUTIVAS POR VEJEZ E INVALIDEZ	150
- PROMEDIO DE JUBILACIONES	
- TOTALES	151
- INDUSTRIA Y COMERCIO	152
- CIVILES	153
- ESCOLARES	154
- RURALES	155
- DOMESTICAS	156
- PROMEDIO DE PENSIONES (Sin Pensiones no contributivas por Vejez e Invalidez)	
- TOTALES	157
- INDUSTRIA Y COMERCIO	158
- CIVILES	159
- ESCOLARES	160
- RURALES	161
- DOMESTICAS	162

- PROMEDIO DE PENSIONES NO CONTRIBUTIVAS POR VEJEZ E INVALIDEZ	163
- PROMEDIO DE SUBSIDIOS TRANSITORIOS	
- TOTALES	164
- INDUSTRIA Y COMERCIO	165
- CIVIL Y ESCOLAR	166
- RURAL Y SERVICIO DOMESTICO	167
III.6 CANTIDAD DE PASIVOS Y JUBILADOS	
- CANTIDAD TOTAL DE PASIVOS	171
- CANTIDAD DE PASIVOS POR TRAMOS DE EDAD	
- HASTA 21 AÑOS	172
- ENTRE 22 Y 54 AÑOS	173
- ENTRE 55 Y 59 AÑOS	174
- ENTRE 60 Y 64 AÑOS	175
- 65 Y MAS AÑOS	176
- CANTIDAD DE PASIVOS POR TRAMOS DE INGRESOS	
- HASTA 1 B.P.C.	177
- MAS DE 1 HASTA 3 B.P.C.	178
- MAS DE 3 HASTA 6 B.P.C.	179
- MAS DE 6 HASTA 10 B.P.C.	180
- MAS DE 10 HASTA 15 B.P.C.	181
- MAS DE 15 B.P.C.	182
- CANTIDAD TOTAL DE JUBILADOS SEGÚN SEXO	183
- CANTIDAD DE JUBILADOS SEGÚN SEXO POR TRAMOS DE EDAD	
- HASTA 21 AÑOS	184
- ENTRE 22 Y 54 AÑOS	185
- ENTRE 55 Y 59 AÑOS	186
- ENTRE 60 Y 64 AÑOS	187
- 65 Y MAS AÑOS	188
- CANTIDAD DE JUBILADOS SEGÚN SEXO POR TRAMOS DE INGRESOS	
- HASTA 1 B.P.C.	189
- MAS DE 1 HASTA 3 B.P.C.	190
- MAS DE 3 HASTA 6 B.P.C.	191
- MAS DE 6 HASTA 10 B.P.C.	192
- MAS DE 10 HASTA 15 B.P.C.	193
- MAS DE 15 B.P.C.	194
IV. INFORMACION SOBRE PRESTACIONES A ACTIVOS	
- PRESTACIONES DE ACTIVIDAD	197
IV.1 RECURSOS Y EROGACIONES	
- RECURSOS Y EROGACIONES PRESTACIONES A ACTIVOS	
- TOTALES	209
- RECURSOS	210
- EROGACIONES	211
- RECURSOS POR TIPOS DE PRESTACION DE ACTIVIDAD	212
- EROGACIONES POR TIPO DE PRESTACION DE ACTIVIDAD	213
IV.2 SEGURO DE ENFERMEDAD	
- COMPOSICION DE LOS RECURSOS DEL SEGURO DE ENFERMEDAD	217
- COMPOSICION DE LAS EROGACIONES DEL SEGURO DE ENFERMEDAD	218
- EVOLUCION DEL TOPE DE SUBSIDIO POR ENFERMEDAD	219
- CANTIDAD DE AFILIADOS ACTIVOS CON CUOTA MUTUAL	220
- BENEFICIARIOS SUBSIDIADOS DEL SEGURO DE ENFERMEDAD	
- TOTAL PAIS	221
- MONTEVIDEO	222
- INTERIOR	223

- EVOLUCION DEL GASTO TOTAL DEL SUBSIDIO DE ENFERMEDAD	
- TOTAL DEL PAIS	224
- MONTEVIDEO	225
- INTERIOR	226
- ANALISIS DEL SUBSIDIO DE ENFERMEDAD PROMEDIO	
- TOTAL DEL PAIS	227
- MONTEVIDEO	228
- INTERIOR	229
- CANTIDAD DE SUBSIDIOS POR ACCIDENTES DE TRABAJO	
- TOTAL DEL PAIS	230
- MONTEVIDEO	231
- INTERIOR	232
- EVOLUCION DEL GASTO TOTAL POR ACCIDENTES DE TRABAJO	
- TOTAL DEL PAIS	233
- MONTEVIDEO	234
- INTERIOR	235
- ANALISIS DEL SUBSIDIO POR ACCIDENTES DE TRABAJO PROMEDIO	
- TOTAL DEL PAIS	236
- MONTEVIDEO	237
- INTERIOR	238
- CUOTA MUTUAL PROMEDIO	
- SIN I.M.A.E. (En Valores Corrientes)	239
- SIN I.M.A.E. (En Valores Constantes)	240
- CON I.M.A.E. (En Valores Corrientes)	241
- CON I.M.A.E. (En Valores Constantes)	242

IV.3 SEGURO POR DESEMPLEO

- COMPOSICIÓN DE LAS EROGACIONES DEL SEGURO POR DESEMPLEO	245
- EVOLUCION DEL TOPE DE SEGURO POR DESEMPLEO	246
- NÚMERO DE ALTAS DEL SEGURO POR DESEMPLEO	
- TOTALES	247
- SEGUN SEXO	248
- SEGUN CARGA DE FAMILIA	249
- SEGUN ZONA GEOGRAFICA	250
- SEGUN DURACIÓN DEL SUBSIDIO	251
- SEGUN CAUSAL	252
- NÚMERO DE ALTAS DE SEGURO POR DESEMPLEO SEGUN SEXO Y EDAD	
- MENORES DE 20 AÑOS	253
- DE 20 A 29 AÑOS	254
- DE 30 A 39 AÑOS	255
- DE 40 A 49 AÑOS	256
- DE 50 Y 59 AÑOS	257
- 60 Y MAS AÑOS	258
- NÚMERO DE BENEFICIARIOS DE SEGURO POR DESEMPLEO	
- TOTALES	259
- SEGUN ZONA GEOGRAFICA	260
- SEGUN CARGA DE FAMILIA	261
- EVOLUCIÓN DEL GASTO TOTAL DEL SUBSIDIO POR DESEMPLEO	
- TOTAL DEL PAÍS	262
- MONTEVIDEO	263
- INTERIOR	264
- ANÁLISIS DEL SUBSIDIO POR DESEMPLEO PROMEDIO	
- TOTAL DEL PAÍS	265
- MONTEVIDEO	266
- INTERIOR	267

IV.4 CARGA DE FAMILIA Y MATERNIDAD

- COMPOSICION DE LAS EROGACIONES DE CARGA DE FAMILIA Y MATERNIDAD	271
---	-----

IV.4.1 ASIGNACIONES FAMILIARES

- CANTIDAD DE BENEFICIARIOS DE ASIGNACIONES FAMILIARES	
- TOTAL - Leyes: 15.084, HMR (17.139 y 17.758) y 18.227 (Plan de Equidad)	275
- SEGUN ZONA GEOGRAFICA	276
- SEGUN NIVEL DE LA PRESTACION	277
- SEGUN NIVEL EDUCATIVO	
- PRENATALES, PREESCOLARES, ESCOLARES Y OTROS	278
- LICEAL Y U.T.U.	279
- SEGUN RAMA DEL ATRIBUTARIO	
- INDUSTRIA Y COMERCIO	280
- RURAL	281
- SERVICIO DOMESTICO	282
- OTROS	283
- EVOLUCION DE LA ASIGNACIONES FAMILIARES PROMEDIO POR BENEFICIARIO	284

IV.4.2 MATERNIDAD

- BENEFICIARIAS DE PRESTACIONES POR MATERNIDAD	
- TOTAL	287
- MONTEVIDEO	288
- INTERIOR	289
- EVOLUCION DEL GASTO TOTAL DEL SUBSIDIO POR MATERNIDAD	
- TOTAL	290
- MONTEVIDEO	291
- INTERIOR	292
- ANALISIS DE LA PRESTACION POR MATERNIDAD PROMEDIO	
- TOTAL	293
- MONTEVIDEO	294
- INTERIOR	295

IV.5 FONDOS ESPECIALES

- COMPOSICION DE LOS RECURSOS DE LOS FONDOS ESPECIALES	299
- COMPOSICION DE LAS EROGACIONES DE LOS FONDOS ESPECIALES	300

V. INFORMACION SOBRE REGIMEN DE AHORRO INDIVIDUAL

- INFORMACION SOBRE AFILIACIONES A LAS AFAP	
- AFILIADOS TOTALES Y MAYORES DE 40 AÑOS AL 01/04/1996	303
- AFILIADOS CON OPCION POR EL ART. 8 Y AFILIACION VOLUNTARIA	304
- MONTOS MENSUALES TRANSFERIDOS A LAS AFAP	305
- MONTOS ACUMULADOS TRANSFERIDOS A LAS AFAP	306
- INFORMACION SOBRE AFILIACIONES A LA AFAP AFINIDAD	
- AFILIADOS TOTALES Y MAYORES DE 40 AÑOS AL 01/04/1996	307
- AFILIADOS CON OPCION POR EL ART. 8 Y AFILIACION VOLUNTARIA	308
- MONTOS MENSUALES TRANSFERIDOS A LA AFAP AFINIDAD	309
- MONTOS ACUMULADOS TRANSFERIDOS A LA AFAP AFINIDAD	310
- INFORMACION SOBRE AFILIACIONES A LA AFAP INTEGRACION	
- AFILIADOS TOTALES Y MAYORES DE 40 AÑOS AL 01/04/1996	311
- AFILIADOS CON OPCION POR EL ART. 8 Y AFILIACION VOLUNTARIA	312
- MONTOS MENSUALES TRANSFERIDOS A LA AFAP INTEGRACION	313
- MONTOS ACUMULADOS TRANSFERIDOS A LA AFAP INTEGRACION	314
- INFORMACION SOBRE AFILIACIONES A LA AFAP REPUBLICA	
- AFILIADOS TOTALES Y MAYORES DE 40 AÑOS AL 01/04/1996	315
- AFILIADOS CON OPCION POR EL ART. 8 Y AFILIACION VOLUNTARIA	316
- MONTOS MENSUALES TRANSFERIDOS A LA AFAP REPUBLICA	317

- MONTOS ACUMULADOS TRANSFERIDOS A LA AFAP REPUBLICA	318
INFORMACION SOBRE AFILIACIONES A LA AFAP UNION - CAPITAL	
- AFILIADOS TOTALES Y MAYORES DE 40 AÑOS AL 01/04/1996	319
- AFILIADOS CON OPCION POR EL ART. 8 Y AFILIACION VOLUNTARIA	320
- MONTOS MENSUALES TRANSFERIDOS A LA AFAP UNION - CAPITAL	321
- MONTOS ACUMULADOS TRANSFERIDOS A LA AFAP UNION - CAPITAL	322
INFORMACION SOBRE CANTIDAD DE PRESTACIONES DE LAS ASEGURADORAS	
- TOTAL DE PRESTACIONES	323
- TOTAL DE JUBILACIONES SEGUN CAUSAL	324
- TOTAL DE PENSIONISTAS SEGUN CAUSAL	325
- - TOTAL DE CEDULAS PENSIONARIAS SEGUN CAUSAL	326
INFORMACION SOBRE PRESTACIONES DE LAS ASEGURADORAS	
- MONTOS TOTALES (en valores corrientes)	327
- MONTOS TOTALES (en valores constantes)	328
- PROMEDIO DE PRESTACIONES (en valores corrientes)	329
- PROMEDIO DE PRESTACIONES (en valores constantes)	330
VI. INFORMACION SOBRE OTRAS PRESTACIONES	
VI.1 PRESTACIONES DE SALUD	
- INDICADORES SANATORIALES	335
- INDICADORES: CENTRO MATERNO – INFANTILES	336
- INDICADORES: DE.ME.QUI	337
- INDICADORES: ACTIVIDAD QUIRURGICA	338
VI.2 PRESTACIONES SOCIALES	
- CONTRIBUCIONES A HOGARES DE ANCIANOS Y ASOCIACIONES DE JUBILADOS Y PENSIONISTAS	341
- PROGRAMA DE FORTALECIMIENTO DE LA SOCIEDAD CIVIL	342
PROGRAMA DE VIVIENDA	
- VIVIENDAS ENTREGADAS SEGUN ORIGEN	343
- - VIVIENDAS ENTREGADAS SEGUN ZONA GEOGRAFICA	344
- PROGRAMA DE TURISMO SOCIAL	345
PROGRAMA DE ACTIVIDADES CULTURALES Y RECREATIVAS	346
VI.3 SISTEMA INTEGRADO DE SALUD	
- SISTEMA NACIONAL INTEGRADO DE SALUD	349
- CANTIDAD DE AFILIADOS CON CUOTA MUTUAL SEGÚN TIPO DE AFILIACION	351
- RECIBOS, IMPORTES Y CUOTA MUTUAL TOTAL PAGADAS A I.A.M.C. , ASSE Y SEGURO INTEGRALES	352
- CUOTA MUTUAL PROMEDIO PAGADAS MUTUALISTAS Y ASSE POR TIPO DE AFILIACION	353
- CANTIDAD DE RECIBOS PAGADOS A I.A.M.C. Y ASSE POR SEXO Y TIPO DE AFILIACION	354
- MONTOS PAGADOS A I.A.M.C. Y ASSE POR SEXO Y TIPO DE AFILIACION	355
- CUOTA MUTUAL PROMEDIO PAGADA A MUTUALISTAS Y ASSE SEGÚN SEXO	356
VII. INFORMACION SOBRE VARIABLES SOCIO – DEMOGRAFICAS E INDICADORES GENERALES	
- EVOLUCION DE LA POBLACION	359
- DISTRIBUCION RELATIVA DE LA POBLACION POR GRANDES GRUPOS ETAREOS	360
- TASAS BRUTAS ANUALES DE NATALIDAD, MORTALIDAD Y SALDO MIGRATORIO	361
- PRINCIPALES INDICADORES GENERALES	362

RECURSOS Y EROGACIONES GLOBALES DEL B.P.S

En \$ Corrientes

AÑO	RECURSOS				EROGACIONES TOTAL
	APORTES ING. VARIOS	CONTRIBUCIONES (*) RENTAS GENERALES	IMPUESTOS (**) AFECTADOS	TOTAL	
1993	5.216.072.006	1.182.722.795	1.200.173.041	7.598.967.842	7.729.597.199
1994	7.648.595.997	2.266.673.204	1.824.732.529	11.740.001.730	11.736.315.237
1995	10.452.985.873	3.443.160.451	2.592.495.459	16.488.641.783	16.873.306.820
1996	13.413.011.673	5.481.095.999	3.463.966.443	22.358.074.115	22.512.388.244
1997	16.305.671.983	7.057.193.144	4.565.109.338	27.927.974.465	28.169.019.540
1998	18.724.617.509	7.924.772.074	5.386.163.666	32.035.553.249	32.416.599.321
1999	20.298.680.875	9.851.453.783	5.394.159.578	35.544.294.236	35.595.408.482
2000	20.324.880.019	11.010.285.275	5.170.372.585	36.505.537.879	36.450.937.774
2001	19.307.597.864	11.018.768.995	6.404.169.139	36.730.535.998	37.196.584.747
2002	18.571.410.193	12.523.626.392	7.073.557.427	38.168.594.012	38.471.872.215
2003	18.953.784.626	11.782.588.681	8.981.121.488	39.717.494.795	40.041.762.959
2004	21.503.153.896	10.115.945.587	11.017.727.840	42.636.827.323	42.636.827.324
2005	26.315.576.776	8.698.130.145	12.475.479.432	47.489.186.353	46.655.497.702
2006	32.528.236.154	7.387.196.253	14.629.867.196	54.545.299.602	52.491.219.953
2007	36.583.516.982	4.846.386.430	18.679.469.280	60.109.372.692	58.361.477.414
2008	33.271.229.071	7.048.367.523	21.195.520.926	61.515.117.520	58.758.727.901
2009	38.499.904.714	6.297.525.177	23.314.672.742	68.112.102.633	69.576.163.333

Expresado en Valores Constantes - U\$S Promedio Año 2009

AÑO	RECURSOS				EROGACIONES TOTAL
	APORTES ING. VARIOS	CONTRIBUCIONES (*) RENTAS GENERALES	IMPUESTOS (**) AFECTADOS	TOTAL	
1993	1.935.169.527	438.791.702	445.265.766	2.819.226.995	2.867.690.657
1994	1.960.477.908	580.990.648	467.713.004	3.009.181.560	3.008.236.643
1995	1.883.567.940	620.437.712	467.152.772	2.971.158.424	3.040.472.851
1996	1.883.176.267	769.541.558	486.338.158	3.139.055.984	3.160.721.566
1997	1.910.652.376	826.941.868	534.926.559	3.272.520.803	3.300.765.781
1998	1.980.036.915	838.005.970	569.560.520	3.387.603.405	3.427.897.168
1999	2.031.528.570	985.951.252	539.857.213	3.557.337.035	3.562.452.641
2000	1.941.653.651	1.051.822.229	493.930.237	3.487.406.116	3.482.190.120
2001	1.767.324.349	1.008.604.948	586.206.743	3.362.136.040	3.404.795.893
2002	1.491.600.758	1.005.860.644	568.127.219	3.065.588.620	3.089.947.029
2003	1.275.198.593	792.725.084	604.244.150	2.672.167.826	2.693.984.383
2004	1.325.348.369	623.497.002	679.078.413	2.627.923.783	2.627.923.783
2005	1.549.162.921	512.047.325	734.414.842	2.795.625.088	2.746.546.949
2006	1.799.730.856	408.720.749	809.445.163	3.017.896.768	2.904.248.106
2007	1.872.189.078	248.017.481	955.935.931	3.076.142.490	2.986.692.631
2008	1.578.383.650	334.373.823	1.005.513.310	2.918.270.783	2.787.507.946
2009	1.705.957.326	279.047.683	1.033.089.226	3.018.094.236	3.082.967.775

Base: IPC Promedio año 2009

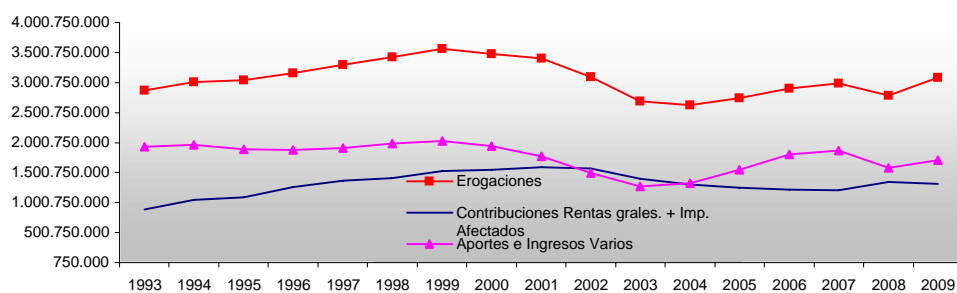

(*) Incluye COFIS Ley 18083 Art.109, Asignaciones Familiares (Ley 18.227 y 17.139) y Transferencias Netas BPS

(**) Incluye IVA Afectado, Impuesto a la Lotería, COFIS (Ley 17.345, Art. 22 hasta julio 2007 y IASS Ley 18.314 desde julio 2008.

FUENTE: Elaborado a partir de Balances del Organismo (no ajustados por inflación).

CONTRIBUCION DE RENTAS GENERALES

En \$ Corrientes

AÑO	Ley 18083 Art. 109 (*)	Ley 18227 y 17139 (**)	TRANSFERENCIAS NETAS(***)	TOTAL
1993	0	0	1.182.722.795	1.182.722.795
1994	0	0	2.266.673.204	2.266.673.204
1995	0	0	3.443.160.451	3.443.160.451
1996	0	0	5.481.095.999	5.481.095.999
1997	0	0	7.057.193.144	7.057.193.144
1998	0	0	7.924.772.074	7.924.772.074
1999	0	0	9.851.453.783	9.851.453.783
2000	0	107.099.008	10.903.186.267	11.010.285.275
2001	0	122.230.261	10.896.538.734	11.018.768.995
2002	0	165.424.974	12.358.201.418	12.523.626.392
2003	0	205.105.421	11.577.483.260	11.782.588.681
2004	0	251.900.430	9.864.045.157	10.115.945.587
2005	0	208.278.878	8.489.851.267	8.698.130.145
2006	0	185.045.015	7.202.151.238	7.387.196.253
2007	0	163.390.565	4.682.995.865	4.846.386.430
2008	3.422.624.909	1.767.992.656	1.857.749.958	7.048.367.523
2009	3.899.948.529	2.666.396.109	-268.819.461	6.297.525.177

Expresado en Valores Constantes - U\$S Promedio Año 2009

AÑO	Ley 18083 (*)	Ley 18227 y 17139 (**)	TRANSFERENCIAS NETAS	TOTAL
1993	0	0	438.791.702	438.791.702
1994	0	0	580.990.648	580.990.648
1995	0	0	620.437.712	620.437.712
1996	0	0	769.541.558	769.541.558
1997	0	0	826.941.868	826.941.868
1998	0	0	838.005.970	838.005.970
1999	0	0	985.951.252	985.951.252
2000	0	10.231.262	1.041.590.966	1.051.822.229
2001	0	11.188.368	997.416.580	1.008.604.948
2002	0	13.286.445	992.574.199	1.005.860.644
2003	0	13.799.362	778.925.721	792.725.084
2004	0	15.525.900	607.971.101	623.497.002
2005	0	12.261.100	499.786.225	512.047.325
2006	0	10.238.220	398.482.529	408.720.749
2007	0	8.361.635	239.655.846	248.017.481
2008	162.368.970	83.873.388	88.131.465	334.373.823
2009	172.809.409	118.149.850	-11.911.576	279.047.683

Base: IPC Promedio año 2009

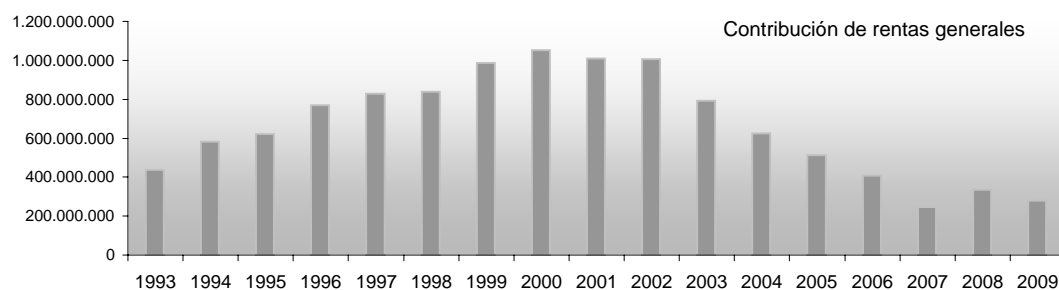

(*) Compensación por derogación de COFIS

(**) Asignaciones Familiares (Ley 18.227 y 17.139)

(***) Incluye Transferencias Netas del BPS y FONASA

FUENTE: Elaborado a partir de Balances del Organismo (no ajustados por inflación).

CONSOLIDADO POR TIPO DE RIESGO - RECURSOS

En \$ Corrientes

AÑO	I.V.S.	SEGURO ENFERMEDAD	INGRESOS VARIOS	FONDOS ESPECIALES	CONTRIBUCIONES RENTAS GENERALES	IMPUESTOS AFECTADOS	TOTAL
	(1)	(2)	(3)	(4)	(5)	(6)	
1993	4.203.909.307	864.971.765	758.795	146.432.139	1.182.722.795	1.200.173.041	7.598.967.842
1994	6.141.066.810	1.229.655.552	885.622	276.988.012	2.266.673.204	1.824.732.529	11.740.001.730
1995	8.424.429.237	1.693.407.367	1.204.776	333.944.493	3.443.160.451	2.592.495.459	16.488.641.783
1996	10.639.714.245	2.337.969.499	2.449.972	432.877.957	5.481.095.999	3.463.966.443	22.358.074.116
1997	12.728.586.563	3.061.947.541	4.403.462	510.734.417	7.057.193.144	4.565.109.338	27.927.974.464
1998	14.774.269.430	3.396.932.785	6.220.568	547.194.726	7.924.772.074	5.386.163.666	32.035.553.250
1999	15.792.055.621	4.015.394.177	7.835.185	483.395.892	9.851.453.783	5.394.159.578	35.544.294.236
2000	15.820.758.245	3.777.794.230	8.832.557	717.494.986	11.010.285.275	5.170.372.585	36.505.537.879
2001	15.309.529.445	3.590.277.326	48.086.712	359.704.382	11.018.768.995	6.404.169.139	36.730.535.998
2002	14.554.328.606	3.479.404.284	40.311.310	497.365.994	12.523.626.392	7.073.557.427	38.168.594.012
2003	14.739.239.555	3.766.557.344	24.468.852	423.518.874	11.782.588.681	8.981.121.488	39.717.494.795
2004	16.551.298.024	4.468.188.243	22.431.640	461.235.989	10.115.945.587	11.017.727.840	42.636.827.323
2005	20.143.704.160	5.464.921.744	134.804.038	572.146.834	8.698.130.145	12.475.479.432	47.489.186.353
2006	24.811.668.374	6.772.708.376	131.429.697	812.429.707	7.387.196.253	14.629.867.196	54.545.299.602
2007	27.053.191.589	8.167.571.851	97.051.061	1.265.702.481	4.846.386.430	18.679.469.280	60.109.372.692
2008	31.605.446.688	176.940.409	39.387.707	1.449.454.267	7.048.367.523	21.195.520.926	61.515.117.520
2009	36.614.314.601	156.916.675	119.045.260	1.609.628.178	6.297.525.177	23.314.672.742	68.112.102.633

Expresado en Valores Constantes - U\$S Promedio Año 2009

AÑO	I.V.S.	SEGURO ENFERMEDAD	INGRESOS VARIOS	FONDOS ESPECIALES	CONTRIBUCIONES RENTAS GENERALES	IMPUESTOS AFECTADOS	TOTAL
	(1)	(2)	(3)	(4)	(5)	(6)	
1993	1.559.655.844	320.905.655	281.514	54.326.515	438.791.702	445.265.766	2.819.226.995
1994	1.574.070.041	315.183.668	227.002	70.997.197	580.990.648	467.713.004	3.009.181.560
1995	1.518.033.700	305.142.269	217.094	60.174.877	620.437.712	467.152.772	2.971.158.424
1996	1.493.807.494	328.249.075	343.974	60.775.724	769.541.558	486.338.158	3.139.055.984
1997	1.491.499.657	358.790.325	515.985	59.846.410	826.941.868	534.926.559	3.272.520.803
1998	1.562.306.886	359.209.063	657.795	57.863.172	838.005.970	569.560.520	3.387.603.406
1999	1.580.497.391	401.867.887	784.159	48.379.132	985.951.252	539.857.213	3.557.337.035
2000	1.511.370.939	360.896.003	843.782	68.542.927	1.051.822.229	493.930.237	3.487.406.116
2001	1.401.360.457	328.636.663	4.401.626	32.925.604	1.008.604.948	586.206.743	3.362.136.040
2002	1.168.960.642	279.455.465	3.237.685	39.946.966	1.005.860.644	568.127.219	3.065.588.620
2003	991.646.677	253.411.586	1.646.249	28.494.081	792.725.084	604.244.150	2.672.167.826
2004	1.020.140.392	275.397.090	1.382.576	28.428.312	623.497.002	679.078.413	2.627.923.783
2005	1.185.833.008	321.712.657	7.935.734	33.681.521	512.047.325	734.414.842	2.795.625.088
2006	1.372.786.552	374.722.201	7.271.777	44.950.326	408.720.749	809.445.163	3.017.896.768
2007	1.384.467.487	417.981.651	4.966.661	64.773.279	248.017.481	955.935.931	3.076.142.490
2008	1.499.359.107	8.394.035	1.868.549	68.761.960	334.373.823	1.005.513.310	2.918.270.783
2009	1.622.405.528	6.953.086	5.274.978	71.323.735	279.047.683	1.033.089.226	3.018.094.236

Base: IPC Promedio año 2009

(1) Incluye IRP Ley 16107. En el 2002 el Adicional al IRP Ley 17.453.

(2) A partir de 2002 incluye partida especial de Rentas Generales para financiar las erogaciones de Cuota Mutua Primaria (Ley 17.556, Art.26).

(3) Recursos varios de prestaciones de actividad.

(4) Incluye Construcción, Trabajadores a Domicilio y Estiba.

(5) Incluye COFIS Ley 18083 Art.109, Asignaciones Familiares (Ley 18.227 y 17.139) y Asistencia Financiera BPS

(6) Incluye IVA Afectado, Impuesto a la Lotería, COFIS (Ley 17.345, Art. 22 hasta julio 2007 y IASS Ley18.314 desde julio 2008.

FUENTE: Elaborado a partir de Balances del Organismo (no ajustados por inflación).

CONSOLIDADO POR TIPO DE RIESGO - EROGACIONES

En \$ Corrientes

AÑO	I.V.S.	SEGURO ENFERMEDAD	C. FLIA. Y MATERNIDAD	SEGURO DESEMPLEO	FONDO ESPECIAL	GASTOS FUNC.	TOTAL
					(*)		
1993	5.935.721.945	847.597.921	235.147.597	167.845.787	132.210.087	411.073.862	7.729.597.199
1994	9.024.367.952	1.302.378.289	324.620.663	262.299.703	238.643.372	584.005.258	11.736.315.237
1995	12.817.254.439	1.926.878.865	545.194.584	445.596.584	288.613.755	849.768.593	16.873.306.820
1996	17.119.618.192	2.421.142.677	810.159.921	526.067.722	304.793.252	1.330.606.480	22.512.388.244
1997	21.446.605.675	3.414.046.773	1.003.039.888	582.438.982	369.283.747	1.353.604.475	28.169.019.540
1998	24.413.110.862	4.136.952.201	1.207.205.118	651.327.106	420.216.575	1.587.787.459	32.416.599.321
1999	26.581.027.541	4.395.119.702	1.290.179.437	1.005.502.470	487.056.371	1.836.522.961	35.595.408.482
2000	27.084.840.590	4.375.571.241	1.510.415.077	1.105.836.415	445.082.844	1.929.191.607	36.450.937.774
2001	27.764.104.408	4.348.073.945	1.340.183.591	1.341.372.151	397.179.725	2.005.670.926	37.196.584.747
2002	28.631.250.542	4.157.962.591	1.580.321.728	1.643.175.742	323.413.106	2.135.748.507	38.471.872.216
2003	29.736.756.123	4.706.183.829	1.637.841.669	1.063.869.508	243.115.250	2.653.996.581	40.041.762.959
2004	31.396.149.446	5.448.586.484	2.077.416.012	699.982.584	307.272.555	2.707.420.242	42.636.827.324
2005	33.779.106.834	6.309.977.495	2.386.679.180	712.270.403	470.814.760	2.996.649.030	46.655.497.702
2006	36.730.749.039	7.675.567.371	2.569.035.440	917.009.926	670.276.162	3.928.582.016	52.491.219.953
2007	40.338.876.217	8.900.719.694	2.969.385.374	1.172.986.802	922.465.340	4.057.043.987	58.361.477.414
2008	45.859.967.490	1.187.284.292	4.044.807.886	1.388.435.056	1.237.991.768	5.040.241.409	58.758.727.901
2009	53.643.545.818	1.232.742.950	4.777.901.401	2.258.520.226	1.381.055.802	6.282.397.136	69.576.163.333

Expresado en Valores Constantes - U\$\$ Promedio año 2009

AÑO	I.V.S.	SEGURO ENFERMEDAD	C. FLIA. Y MATERNIDAD	SEGURO DESEMPLEO	FONDO ESPECIAL	GASTOS FUNC.	TOTAL
					(*)		
1993	2.202.160.595	314.459.936	87.240.066	62.271.006	49.050.115	152.508.940	2.867.690.657
1994	2.313.113.938	333.823.863	83.206.335	67.232.309	61.168.750	149.691.448	3.008.236.643
1995	2.309.595.538	347.212.490	98.240.929	80.293.942	52.006.539	153.123.413	3.040.472.851
1996	2.403.580.901	339.926.524	113.745.814	73.859.494	42.792.732	186.816.101	3.160.721.566
1997	2.513.052.399	400.048.314	117.533.368	68.248.547	43.271.622	158.611.532	3.300.765.781
1998	2.581.567.325	437.462.505	127.656.049	68.874.663	44.435.852	167.900.775	3.427.897.168
1999	2.660.277.148	439.871.502	129.123.484	100.632.500	48.745.480	183.802.528	3.562.452.641
2000	2.587.438.625	418.002.166	144.291.280	105.641.525	42.519.155	184.297.370	3.482.190.120
2001	2.541.392.155	398.001.709	122.673.940	122.782.735	36.355.916	183.589.439	3.404.795.893
2002	2.299.577.391	333.955.262	126.926.769	131.975.017	25.975.584	171.537.005	3.089.947.029
2003	2.000.670.067	316.629.059	110.192.947	71.576.465	16.356.640	178.559.204	2.693.984.383
2004	1.935.103.830	335.824.003	128.041.679	43.143.475	18.938.765	166.872.033	2.627.923.783
2005	1.988.530.985	371.459.963	140.500.621	41.930.409	27.716.237	176.408.733	2.746.546.949
2006	2.032.248.601	424.675.822	142.140.273	50.736.568	37.085.217	217.361.625	2.904.248.106
2007	2.064.372.419	455.501.044	151.960.536	60.028.484	47.207.860	207.622.286	2.986.692.631
2008	2.175.592.092	56.324.643	191.885.266	65.867.215	58.730.201	239.108.529	2.787.507.946
2009	2.376.982.506	54.623.690	211.712.106	100.076.589	61.195.535	278.377.349	3.082.967.775

Base: IPC Promedio año 2009

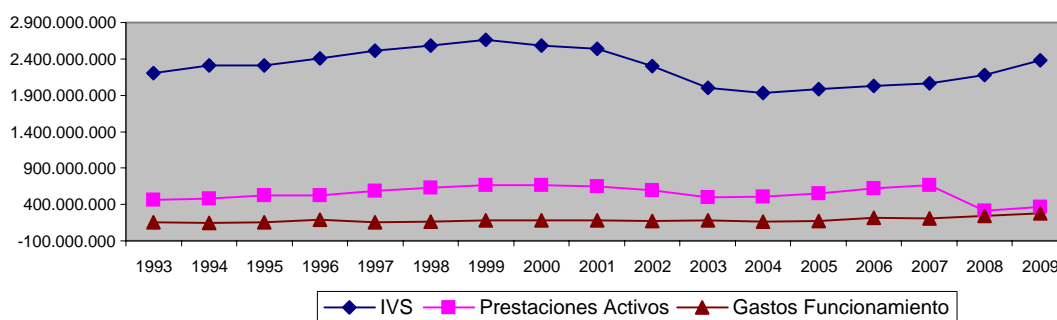

(*) Incluye Construcción, Trabajadores a Domicilio y Estiba.

FUENTE: Elaborado a partir de Balances del Organismo (no ajustados por inflación).

RECURSOS Y EROGACIONES EN RELACIÓN A VARIABLES ECONÓMICAS GLOBALES

RECURSOS POR APORTES E INGRESOS VARIO

En \$ Corrientes

AÑO	APORTES ING. VARIOS	EN RELACIÓN A :	
		P.B.I.	GASTOS GOB. CENTRAL
1993	5.216.072.006	8,82%	48,73%
1994	7.648.595.997	8,68%	44,91%
1995	10.452.985.873	8,53%	43,97%
1996	13.413.011.673	8,20%	41,70%
1997	16.305.671.983	7,20%	39,06%
1998	18.724.617.509	7,04%	38,63%
1999	20.298.680.875	7,46%	36,91%
2000	20.324.880.019	7,36%	36,25%
2001	19.307.597.864	6,94%	32,34%
2002	18.571.410.193	6,42%	28,55%
2003	18.953.784.626	5,58%	23,08%
2004	21.503.153.896	5,47%	23,53%
2005	26.315.576.776	6,19%	27,58%
2006	32.528.236.154	6,82%	30,51%
2007	36.583.516.982	6,51%	29,44%
2008	33.271.229.071	5,09%	24,15%
2009	38.499.904.714	5,41%	24,77%

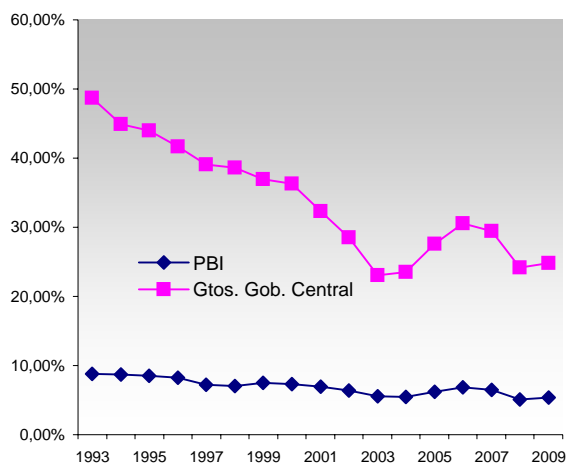

EROGACIONES

En \$ Corrientes

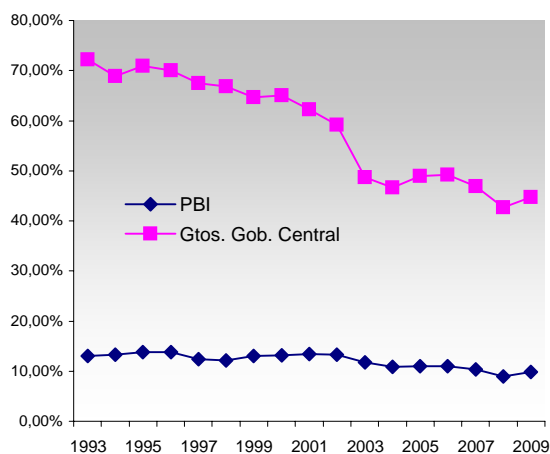

AÑO	EROGACIONES	EN RELACIÓN A :	
		P.B.I.	GASTOS GOB. CENTRAL
1993	7.729.597.199	13,07%	72,21%
1994	11.736.315.237	13,32%	68,91%
1995	16.873.306.820	13,77%	70,98%
1996	22.512.388.244	13,77%	70,00%
1997	28.169.019.540	12,45%	67,47%
1998	32.416.599.321	12,19%	66,87%
1999	35.595.408.482	13,09%	64,72%
2000	36.450.937.774	13,20%	65,01%
2001	37.196.584.747	13,36%	62,30%
2002	38.471.872.215	13,30%	59,15%
2003	40.041.762.959	11,78%	48,75%
2004	42.636.827.324	10,85%	46,66%
2005	46.655.497.702	10,98%	48,90%
2006	52.491.219.953	11,01%	49,24%
2007	58.361.477.414	10,38%	46,96%
2008	58.758.727.901	9,00%	42,65%
2009	69.576.163.333	9,78%	44,77%

NOTA: Las discrepancias del P.B.I. respecto a Boletines anteriores responden a la revisión de las series de Contabilidad Nacional.

FUENTE: Elaborado a partir de Balances del Organismo (no ajustados por inflación).

**TRANSFERENCIAS NETAS E IMPUESTOS AFECTADOS
EN RELACIÓN A VARIABLES ECONÓMICAS GLOBALES**

TRANSFERENCIAS NETAS

En \$ Corrientes

AÑO	TRANSFERENCIA NETAS	EN RELACIÓN A :		
		EROG.	P.B.I.	GTOS. GOB. CENTRAL
1993	1.182.722.795	15,30%	2,00%	11,05%
1994	2.266.673.204	19,31%	2,57%	13,31%
1995	3.443.160.451	20,41%	2,81%	14,48%
1996	5.481.095.999	24,35%	3,35%	17,04%
1997	7.057.193.144	25,05%	3,12%	16,90%
1998	7.924.772.074	24,45%	2,98%	16,35%
1999	9.851.453.783	27,68%	3,62%	17,91%
2000	10.903.186.267	29,91%	3,95%	19,45%
2001	10.896.538.734	29,29%	3,91%	18,25%
2002	12.358.201.418	32,12%	4,27%	19,00%
2003	11.577.483.260	28,91%	3,41%	14,10%
2004	9.864.045.157	23,14%	2,51%	10,80%
2005	8.489.851.267	18,20%	2,00%	8,90%
2006	7.202.151.238	13,72%	1,51%	6,76%
2007	4.682.995.865	8,02%	0,83%	3,77%
2008	1.857.749.958	3,16%	0,28%	1,35%
2009	-268.819.461	-0,39%	-0,04%	-0,17%

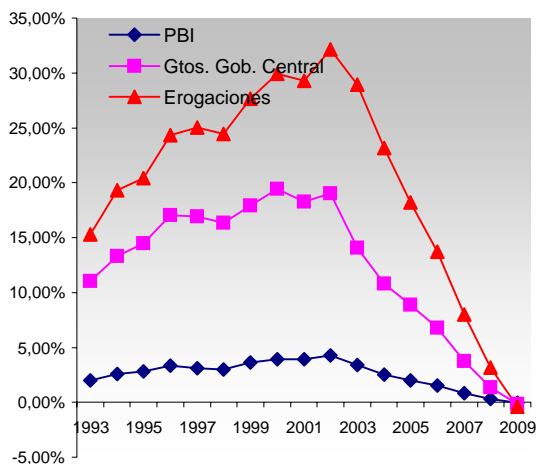

IMPUESTOS AFECTADOS (*)

En \$ Corrientes

AÑO	IMPUESTOS AFECTADOS	EN RELACIÓN A :		
		EROG.	P.B.I.	GTOS. GOB. CENTRAL
1993	1.200.173.041	15,53%	2,03%	11,21%
1994	1.824.732.529	15,55%	2,07%	10,71%
1995	2.592.495.459	15,36%	2,12%	10,91%
1996	3.463.966.443	15,39%	2,12%	10,77%
1997	4.565.109.338	16,21%	2,02%	10,93%
1998	5.386.163.666	16,62%	2,03%	11,11%
1999	5.394.159.578	15,15%	1,98%	9,81%
2000	5.170.372.585	14,18%	1,87%	9,22%
2001	6.404.169.139	17,22%	2,30%	10,73%
2002	7.073.557.427	18,39%	2,45%	10,88%
2003	8.981.121.488	22,43%	2,64%	10,93%
2004	11.017.727.840	25,84%	2,80%	12,06%
2005	12.475.479.432	26,74%	2,94%	13,08%
2006	14.629.867.196	27,87%	3,07%	13,72%
2007	18.679.469.280	32,01%	3,32%	15,03%
2008	21.195.520.926	36,07%	3,25%	15,38%
2009	23.314.672.742	33,51%	3,28%	15,00%

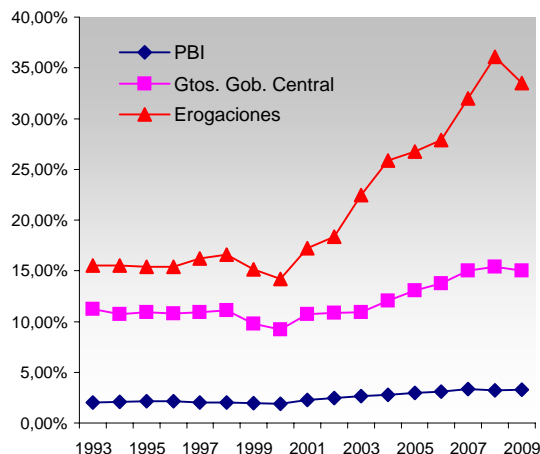

(*) Incluye IVA Afectado, Impuesto a la Lotería, COFIS (Ley 17.345, Art. 22 hasta julio 2007 y IASS Ley 18.314 desde julio 2008.

NOTA: Las discrepancias del P.B.I. respecto a Boletines anteriores responden a la revisión de las series de Contabilidad Nacional.

FUENTE: Elaborado a partir de Balances del Organismo (no ajustados por inflación).

II. INFORMACION SOBRE RECURSOS

OBLIGACIONES DE LOS CONTRIBUYENTES

1- REGIMEN NORMATIVO

Las contribuciones especiales de Seguridad Social están definidas por el Código Tributario, como los aportes a cargo de patronos y trabajadores, destinados a los organismos estatales de seguridad social.

2- AMBITO DE APLICACIÓN

La Ley 16.713 de 3/9/95 (con vigencia plena a partir de 1/4/96) y sus decretos reglamentarios, regulan todas las actividades amparadas por el BPS.

3- MATERIA GRAVADA

3.1 Trabajadores dependientes

El criterio general establece que constituye materia gravada todo ingreso que, en forma regular y permanente, sea en dinero o en especie, susceptible de apreciación pecuniaria perciba el trabajador dependiente o no dependiente, en concepto de retribución y con motivo de su actividad personal, dentro del respectivo ámbito de afiliación. Se presume que un ingreso es regular y permanente cuando es percibido en no menos de tres oportunidades a intervalos de similar duración.

Como excepción al criterio general se le otorga la facultad al Poder Ejecutivo de establecer fictamente el monto a gravar cuando el ingreso del trabajador:

* Se perciba en todo o en parte mediante asignaciones en especie.

* Sea de cuantía incierta

Ejemplos de estos casos serían: vivienda, propinas, etc.

3.1.1 – Base Ficta de Contribución

La unidad de medida, para las contribuciones que deben hacerse mediante remuneraciones fictas será la BFC o Base Ficta de Contribución.

Dicha unidad será equivalente a una Unidad Reajutable y se actualizará en las mismas oportunidades en que se establezcan ajustes o aumentos en las remuneraciones de los funcionarios de la Administración Central.

3.1.2. Base de Prestaciones y Contribuciones

La Base de Prestaciones y Contribuciones sustituyó a partir del mes de enero de 2005, las referencias al Salario Mínimo Nacional establecidas en el ordenamiento jurídico vigente como base de la aportación a la Seguridad Social.

3.1.3 – Situaciones Especiales

Constituyen materia gravada:

Gratificaciones – que tengan carácter de regular y permanente (otorgado por más de 2 veces). En el caso de no tener ese carácter estarán exentas.

Quebrantos de Caja – Los que efectivamente perciba el trabajador (descontados los faltantes que pudieran haberse verificado).

Subsidios por períodos de inactividad compensada

Los subsidios por seguro de enfermedad, maternidad, desempleo y subsidio transitorio por incapacidad parcial, abonados tanto por el BPS, como por las Cajas de Auxilio o Seguros Convencionales de Enfermedad, constituyen materia gravada.

Los complementos que las empresas otorguen a los subsidios por inactividad compensada no constituyen materia gravada, siempre que no excedan la remuneración habitual del trabajador.

Viáticos y Gastos de Representación - Están gravados por lo realmente percibido, según sea su utilización

a) Dentro del país – 50% de la partida.

b) Fuera del país - 25% de la partida.

Quedan exceptuados de aportación cuando:

a) Están sujetos a rendición de cuentas y escrituración contable.

b) Se pruebe fehaciente e inequívocamente su calidad indemnizatoria, a juicio de la Administración.

Aportes personales asumidos por las empresas

De acuerdo al artículo 163 de la presente ley (Nro. 16.713), los aportes personales, cuando los toma a su cargo la empresa, constituirán materia gravada.

Cooperativas

La aportación de los cooperativistas (por ejemplo: socios integrantes de cooperativas de producción), se realizará sobre las remuneraciones realmente percibidas, las cuales no pueden ser inferiores a los laudos o convenios de cada actividad.

Propinas

Están gravadas con 3 BFC las efectivamente percibidas, siempre que se trate de su tarea principal en la empresa.

Los valores fictos establecidos corresponden a lo percibido en un mes de trabajo o el equivalente a 25 jornales o 200 horas, lo que se proporcionará al tiempo efectivamente trabajado.

Vivienda

Las prestaciones de vivienda, en dinero o en especie, se gravan sobre el equivalente a 10 BFC.

Directores, Administradores y Síndicos de S.A.

El criterio general es que deben aportar por las remuneraciones reales que perciban, cualquiera sea la naturaleza del monto abonado, (dietas, viáticos, adelantos a cuenta, etc.), con un mínimo de 30 BFC, por cada mes del ejercicio anual o de los meses en los cuales ejerció el cargo.

Cuando una misma persona participe en la integración de más de una S.A., deberá aportar por todas y cada una de éstas, en las que perciba remuneración, considerándose los mínimos para cada S.A.

Quedan exentos de aportación los Directores, Administradores y Síndicos de S.A. cuando:

- a) No perciban remuneración de clase alguna.
- b) Se encuentren radicados en el extranjero.
- c) La S.A. que sea propietaria de inmuebles destinados a casa-habitación de los mismos siempre que la sociedad no tenga otra actividad.

A partir del 1/1/97 los Directores y Administradores de S.A., no tendrán derecho a los beneficios de Seguro por Enfermedad, Salario por Maternidad y Seguro por Desempleo, considerándose a partir de esa fecha su actividad como no dependiente, tributando en los códigos 01 (Aportes Jubilatorios) y 03 (Aportes de IRP y FRL hasta 30/06/07 y solo aporte al FRL desde el 1/07/07), no aportando por el Código 08 (Seguro de Enfermedad). De tener otra actividad como dependiente, en la misma empresa, hará efectivo sus aportes además por ella como Dependiente.

Personal conductor de taxímetros de Montevideo

La aportación se realiza por la remuneración real sin que la misma pueda ser inferior al mínimo de 20 B.F.C. a partir del mes de cargo setiembre 2005.

Personal embarcado en buques de la marina mercante nacional

Se verifica un tratamiento diferente según se trate de aportes patronales o personales.

- a) Aportes patronales – Para la fijación del mismo se toma como referencia la categoría, variando el mismo, ya sea cabotaje o ultramar.
- b) Aportes personales – A partir del 1/11/99 los aportes personales de los trabajadores embarcados tributarán por su remuneración real.

Deportistas profesionales

Los deportistas profesionales, cuya remuneración sea su medio principal de subsistencia, podrán optar por el sueldo ficto igual a 11 B.F.C., o por la remuneración real, siempre que fuera mayor a ese monto.

Remuneraciones Mínimas

A partir del 1/4/96, con carácter general, las contribuciones especiales de Seguridad Social destinadas al BPS se aplicarán sobre las remuneraciones realmente percibidas por los sujetos pasivos de dichos tributos, con la sola excepción de aquéllos casos en los que la materia gravada y las asignaciones computables se rijan por remuneraciones fictas (art. 154 de la ley 16.713).

A modo de ejemplo vemos:

<u>ACTIVIDAD</u>	<u>SUELDO MINIMO</u>
Artistas y prof. de teatro	11 BFC
Arbitros profesionales	11 BFC
Trabajadores del Turf:	
- Cuidadores y Jockeys	8 BFC
- Jockeys aprendices	7 BFC
Trabajadores del Turf (Hipódromos	
Del Interior para todas las categorías	7 BFC
Personal taxi de Interior	11 BFC

Funcionarios Honorarios de las Juntas Electorales

Los funcionarios de las Juntas Electorales, que se amparen a los beneficios jubilatorios, aportarán y recibirán prestaciones únicamente por el régimen de solidaridad intergeneracional.

Las asignaciones fictas a los efectos jubilatorios y de la aportación se realizarán sobre el equivalente a 40 BFC.

No constituye materia gravada:

Además de las excepciones ya establecidas, la alimentación (debe ser recibida contra recibo y debe relacionarse con los días efectivamente trabajados), prestaciones médicas (que el empleador asume el pago), transporte (entrega de boletos u órdenes de compra personalizadas, emitidas por empresas de transporte colectivo de pasajeros o por terceros, para su uso en los días efectivamente trabajados) los seguros de vida y de accidente (cuando el empleador asuma el pago).

La suma de las prestaciones de alimentación, prestaciones médicas y seguros, se encuentran exentas siempre que no superen el 20% de la retribución nominal que el trabajador recibe por conceptos que constituyen materia gravada. Todo lo que supere ese porcentaje se encuentra gravado.

3.2 Trabajadores no Dependientes

3.2.1 Aportación

La aportación de los trabajadores no dependientes tiene un tratamiento diferente según estén incluidos o no, en el nuevo régimen.

II. INFORMACION SOBRE RECURSOS

La Ley 16.713 en su art. 172 especifica que los trabajadores no dependientes en sociedades personales efectuarán su aportación ficta patronal, sobre la base del máximo salario abonado por la empresa o la remuneración real de la persona física correspondiente, según cual fuera mayor, sin que pueda ser inferior a 15 BFC.

Por máximo salario se considera el del trabajador que tenga el mayor monto imponible gravado, de la empresa. Por remuneración real entendemos la asignada al socio, en concepto de retribución, con motivo de su actividad personal, y con exclusión de la distribución de utilidades provenientes del beneficio obtenido por la Sociedad.

INTEGRANTES	SIN PERSONAL	CON PERSONAL
Unipersonales	Mínimo: 11 BFC	Máximo salario con mínimo 15 BFC
Soc. de Hecho irregulares	Mínimo 11 BFC	Máximo salario con Mínimo 15 BFC
S.R.L.	Remuneración Real Mínimo 15 BFC	Máximo salario, remuneración real con Mínimo 15 BFC
Sociedades Colectivas	Remuneración Real Con mínimo 15 BFC	Máximo salario, remuneración real con mínimo 15 BFC
Sociedades en Comandita	Remuneración Real Con mínimo 15 BFC	Remuneración Real o máximo salario con mínimo 15 BFC
Sociedades de Capital e Industria	Remuneración real con mínimo 15 BFC	Remuneración Real o máximo salario con mínimo 15 BFC
Sociedad Accidental	Remuneración real con mínimo 15 BFC	Máximo salario o remuneración real con mínimo 15 BFC

La legislación establece diferentes categorías para los sueldos fictos, las que se expresan en BFC, de acuerdo con el siguiente cuadro.

<u>CATEGORIA</u>	<u>MATERIA GRAVADA</u>
1	11 BFC
2	15 BFC
3	20 BFC
4	25 BFC
5	30 BFC
6	36 BFC
7	42 BFC
8	48 BFC
9	54 BFC
10	60 BFC

Los afiliados en el nuevo régimen:

- a) Podrán elegir libremente un sueldo ficto mayor a los previstos en la ley 16.713
- b) Podrán efectuar la elección antes del 1º de enero de cada año, ya sea para aumentar o disminuir de categoría.

Los afiliados no comprendidos en el nuevo régimen:

- a) No tienen la libre elección de ficto
- b) Las opciones se limitan a las categorías
- c) La opción inicial no puede superar la 3ª categoría.
- d) Tienen un mínimo de permanencia de 3 años en cada categoría. Posteriormente pueden optar por la categoría inmediata superior.
- e) Los fictos vigentes serán ajustados a BFC

4.- DISPOSICIONES GENERALES

4.1- Aportación (desde 1/4/96)

4.1.1 - Tasas generales

	PERSONAL	PATRONAL
* INDUSTRIA y COMERCIO	15%	7.5%
* SERVICIO DOMÉSTICO	15%	7.5%
* SEGURO por ENFERMEDAD	3% 4.5% 6%	5.0%
* IRPF	variable según tramos	
* FRL	0.125%	0.125%

4.1.2- **Aporte Seguro por Enfermedad de Organismos Públicos (FONASA)**

A partir de agosto de 2007 los funcionarios de la Administración Central, Tribunal de Cuentas, de la Corte Electoral, del Tribunal de lo Contencioso Administrativo, del Instituto del Niño y Adolescente del Uruguay (INAC), las cuidadoras del INAU y los contratados a término de toda la Administración Pública, pasaron a ser beneficiarios del Seguro por Enfermedad del BPS. Se exceptuaron del referido régimen los funcionarios del Ministerio de Defensa

Nacional, Ministerio del Interior de la aportación civil que tuvieran derecho a otras coberturas, los que continuaron manteniendo los regímenes especiales de cada Inciso.

El Ministerio de Salud Pública quedó excluido y el presente régimen, tampoco se aplicó a los becarios y pasantes de toda la Administración Pública.

Los funcionarios incorporados en el FONASA aportaban el 3% de aporte personal al Seguro por Enfermedad, que se calcula sobre el total de las retribuciones sujetas a montepío, que inicialmente era de cargo de Rentas Generales o de quien hiciera sus veces.

El aporte a cargo del Organismo empleador de los funcionarios incluidos en el FONASA, era del 5% sobre las mismas remuneraciones establecidas para el aporte personal.

4.1.3 – Valor de la cuota mutual

La Cuota Mutual la fija el Ministerio de Economía y Finanzas. La determinación del valor de la cuota mutual aplicable a construcción se fija por BPS en base a la anteriormente referida.

4.1.4 Complemento de cuota mutual

Los patronos efectuarán este aporte cuando el importe abonado al seguro de enfermedad (5% aporte patronal + 3% aporte personal sobre retribuciones gravadas del personal) sea inferior al importe que surge de multiplicar el valor de la cuota mutual por el número de dependientes beneficiarios.

La Ley 18211 (SNIS) vigente a partir de enero/08 mantuvo el cálculo del complemento de cuota mutual (Valor cuota mutual vigente – 8% aporte seguro por enfermedad). Los Organismos Públicos incorporados en el FONASA en agosto/07, el Poder Judicial, el Poder Legislativo, MSP, Entes Autónomos y Servicios Descentralizados, Bancos Públicos, Entes de la Enseñanza Pública y Universidad de la República a partir de su inclusión aportan complemento de cuota mutual por sus funcionarios.

4.1.5. A partir de enero de 2008 entra en vigencia el **Sistema Integrado de Salud**, Ley 18.211 de 5/12/2007(Capítulo VI.3 – Boletín Estadístico).

Los aportes personales y patronales al Seguro Nacional de Salud, se calculan sobre todos los conceptos que son gravados por montepío. Se señala que no son de aplicación los topes de cotización para los afiliados a Nuevo Régimen Jubilatorio (AFAP).

4.1.5.1 Aportes personales

Se adiciona a la aportación básica al sistema (3%), tasas diferenciales en función de la situación familiar del trabajador y su remuneración; no obstante quedan exceptuados de realizar aportación los socios vitalicios (que permanezcan en la misma entidad), salvo aquellos que tengan hijos a cargo.

Se exponen las tasas de aportes personales a aplicar:

Remuneración	Aporte Básico	Adicional		Total	
		Sin hijos	Con hijos	Sin hijos	Con hijos
Hasta 2,5 BPC inclusive	3%	0 %	0%	3%	3%
Mayor 2,5BPC	3%	1,5%	3%	4,5%	6%
Socios vitalicios	0%	0%	3%	0%	3%

Delimitación de la franja: a los efectos de determinar las franjas de aportación al Seguro de Salud, mensualmente se tendrán en cuenta todas las remuneraciones gravadas por seguridad social del trabajador, con exclusión del aguinaldo.

4.1.5.2 Aportes patronales

Los empleadores abonarán el 5% sobre las remuneraciones sujetas a montepío así como el complemento de cuota mutual (CCM) , **el cual se calculará contemplando exclusivamente la aportación básica. Se mantiene la exoneración del aporte patronal (5%) sobre el aguinaldo.**

4.1.6. Impuesto a la Renta de las Personas Físicas (IRPF) Ley 18.083 de 27/12/06

Al B.P.S. se le ha asignado el Rol de agente recaudador de los anticipos de este impuesto, el que consiste en:

- Recolección y procesamiento de información **de nóminas con montos imponibles**
- Recolección y procesamiento de información de **deducciones.**
- Cálculo del IRPF del anticipo del impuesto por persona, determinándose el monto a pagar por cada empresa con la emisión de una factura independiente, de las de CESS, para IRPF y en el mes de diciembre de cada año, el ajuste anual del Impuesto de los trabajadores con relación laboral vigente a ese mes de cargo.

4.2 – Topes

4.2.1 – Aportes personales jubilatorios

Existe un tope de cotización para los aportes personales jubilatorios de dependientes y no dependientes incorporados al nuevo régimen. En este caso los aportes se efectuarán sobre la suma de las asignaciones computables que se perciban por todas las actividades amparadas por el BPS, con un tope máximo fijado por la Ley 16.713.

4.2.2 – Aportes personales no jubilatorios e impuestos

Los aportes personales que se efectúen por concepto de seguro por enfermedad, impuesto a las retribuciones personales (hasta 30/06/07), fondo de reconversión laboral u otros que graven las asignaciones computables, no tienen tope máximo.

4.3 – Historia Laboral

4.3.1 – Obligtoriedad del BPS

El BPS está obligado a mantener al día los registros de historia laboral de sus afiliados activos. Registrará como mínimo: tiempo de servicios, asignaciones computables y aportes por cada empresa.

4.3.2 – Obligtoriedad de la declaración

Todos los sujetos pasivos de contribuciones especiales de seguridad social están obligados a presentar una declaración mensual del detalle de los trabajadores y sus remuneraciones.

Por no presentar la declaración en tiempo y forma de acuerdo a la reglamentación, se sanciona con una multa de una unidad reajutable (UR) por cada afiliado.

De haberse cumplido con la presentación de la declaración nominada en fecha, y verificado el pago – total o parcial – o la presentación de la declaración jurada de no pago, fuera del plazo pero dentro del mes del respectivo vencimiento, se generará la multa prevista en el art. 87 de la Ley 16713, con un tope máximo del 50% del monto establecido para la multa por contravención (R.D. N° 14-28/07 de fecha 9.05.07).

4.4 – Prescripción de adeudos

Alcance

La prescripción comprende no sólo a tributos, sino también a intereses y sanciones, siendo beneficiarios los sujetos pasivos contribuyentes, los sujetos pasivos responsables y cualquier otro sujeto pasivo deudor de todas o algunas obligaciones tributarias (R.D. 7-15/96)

Plazo

El derecho al cobro prescribe:

a) a los 5 años

b) a los 10 años cuando:

b.1 – El contribuyente o responsable haya incurrido en defraudación

b.2 – Si no cumplió la obligación de inscribirse, denunciar el hecho generador o presentar declaraciones.

b.3 – Cuando el tributo se determina por el Organismo recaudador y éste no tuvo conocimiento del hecho (art. 38 del Código Tributario)

Los plazos mencionados se computarán a partir de la terminación del año civil en que se produjo el hecho gravado.

Interrupción

Los plazos de 5 ó 10 años señalados a los efectos de la prescripción se interrumpirán por:

* Existencia de acta final de inspección.

* Notificación de la resolución del organismo que determine una deuda del sujeto pasivo.

* Reconocimiento expreso o tácito de la obligación por el deudor.

* Cualquier pago o consignación total o parcial de la deuda.

* Emplazamiento judicial.

5. – SITUACIONES ESPECIALES

5.1 – Industria de la Construcción

5.1.1 – Monto Imponible

La suma de las partidas gravadas de acuerdo a las normativas vigentes en Construcción del personal incluido en el Dec. Ley 14.411.

5.1.2 – Aportes

Tasas Unificadas

* Cuando comprende: los tributos de Seguridad Social, licencia y aguinaldo del trabajador, BSE, Caja de Profesionales: 80% hasta 30/06/07 y 74% desde el 1/07/07

* Cuando se trata de Obra Pública, con participación de profesionales del Organismo que la realiza (no aporta Caja de Prof.): 76% hasta 30/06/07 y 70% desde el 1/07/07

5.2 – Actividades Rurales

En cuanto a la actividad propia, en principio sigue rigiendo lo establecido en la Ley 15.852 de 24/12/86 y sus decretos modificativos. En ésta el sistema de aportación varía según el tipo de empresa:

- * Empresa Rural – son aquellas que tienen asiento territorial (estancias, plantaciones, chacras, etc.)
- * Empresa Contratista – sus actividades no necesariamente tienen asiento territorial (esquila, alambramiento, monte, etc.)

Señalaremos las situaciones emergentes de las leyes 16.713 y 16.736 y de sus decretos reglamentarios.

5.2.1 – Materia Gravada Dependientes

La aportación se efectúa sobre las remuneraciones realmente percibidas, que no podrán ser inferiores a los mínimos establecidos por el Poder Ejecutivo.

5.2.2 – Alimentación y Vivienda

Siguen el régimen general si son dadas en especie. En el caso de que no se reciban de esa manera se fijó la suma de 3.5 BFC (Decreto N° 228/96), discriminada de la siguiente manera:

- 2 BFC por alimentación
- 1.5 BFC por vivienda

Posteriormente Decretos del Poder Ejecutivo fijaron el importe de estas prestaciones directamente en pesos. Cuando sea necesario discriminar el importe que corresponde a cada prestación se proporcionarán a los montos fictos anteriormente mencionados.

A partir de marzo/2005 con la instauración de los Consejos de Salarios para el Sector Rural, cada Grupo y/o Subgrupo fija la partida de alimentación y vivienda.

5.2.3 – Tasas de Aportes

* Aporte personal jubilatorio: 15%

* Aporte patronal de empresarios rurales – Se trata de un aporte que no guarda relación con el número de trabajadores, sino con el número de hectáreas Coneat del establecimiento. Para calcular el aporte debe multiplicarse el número de hectáreas Coneat por la Unidad Básica de Contribución (UBC). El valor actual de ésta es de 1.156 0/00 desde el 1/07/07 de la B.P.C. para cualquier superficie.

* Empresas Unipersonales - aportan en forma global y única.

* Empresas Pluripersonales - aportan la contribución global acrecida en un 10% hasta 3 personas físicas y en un 10% más por cada uno de los integrantes que superen el número de tres personas físicas, siempre que habitual y personalmente realicen tareas agropecuarias. Excepción: Los Directores de S.A. rurales se consideran integrantes efectivos; por lo tanto las S.A. rurales aportarán de acuerdo al número de los integrantes de su directorio

* Aporte Patronal de Empresarios Contratistas – La contribución patronal global de las empresas contratistas (uni o pluripersonales) será igual a la suma total de montepíos de su personal dependiente, no pudiendo ser inferior a la del montepío del peón especializado plenamente ocupado, por cada uno de sus integrantes.

Aporte patronal al Seguro de Enfermedad – A partir del 1/1/98 los patronos unipersonales sin personal o que ocupen hasta un dependiente, el titular y su cónyuge colaborador deberán efectuar la opción por este beneficio, conforme a ley 16.883.

* M.E.V.I.R., se aporta el 1/00 del valor de la U.R., del principio de cada trimestre, por cada hectárea que supere las 500.

5.3 - Trabajo a Domicilio

Sin perjuicio del aporte jubilatorio correspondiente a las actividades de Industria y Comercio, a partir del 1/4/96 la tasa de aporte unificado por trabajo a domicilio se fija en un 32.50% hasta el 30/06/07 y del 31% desde el 1/07/07, la que se aplicará sobre los importes de los salarios íntegros liquidados y/o pagados en el mes anterior por los trabajos a domicilio realizados. La tasa que rigió hasta junio/07 incluía el Impuesto a las Retribuciones Personales vigente (IRP) que fuera derogado a partir del 01/07/07.

5.4 – Servicios Bonificados – Decreto 205/97, vigencia 1/7/97

Tasas de aportación - Tributos

El artículo 39 de la ley 16.713, establece el pago de una contribución especial de cargo del empleador que ocupe personal en actividades que, siendo perjudiciales para la salud de éste, tienen un cómputo especial de bonificación a los efectos jubilatorios.

Esta contribución especial no podrá ser superior al 100% de la suma de las tasas de los aportes personales y patronales y se destina a las cuentas de ahorro de estos trabajadores.

Excepciones – No se incluyen a las Instituciones mencionadas por el art.69 de la Constitución de la República (enseñanza privada o cultural de similar naturaleza) porque están exoneradas de la contribución especial patronal, pero es computable la bonificación del servicio.

Cómputo especial con bonificación Ind. y Comercio

Cod.	Denominación
1	Radiaciones Ionizantes (Bonificación 3x2)
50	Radiaciones Ionizantes (Bonificación 4x3)
51	Radiaciones Ionizantes (Bonificación 9x8)
2	Exposición al dióxido de Silicio
3	Trabajo a temperaturas de 20° bajo 0 o inferiores
4	Pilotos y copilotos de aeronaves de matrícula Uruguaya
6	Industria del asbesto
8	Choferes y choferes cobradores del transporte colectivo (derogado por Decreto N°539/07 de fecha 27/12/07 publicado en Diario Oficial el 15/01/08)
11	Controladores de Tránsito Aéreo
14	Empleado permanentes del Jockey Club de Montevideo (*)
15	Empleado por reunión del Jockey Club de Montevideo (*)

(*)Pueden segregar servicios si ingresaron antes de la vigencia de la Ley 15.782. No son bonificables).

5.5 MONOTRIBUTO**5.5.1 - Monotributo (Ley 17.296 vigencia del 1/06/2001 al 30/06/2007)**

Los titulares de empresas unipersonales de reducida dimensión económica que desarrollen actividad comercial en la vía pública y en espacios públicos, tanto ambulantes como estables, podrán optar por pagar en sustitución de las contribuciones especiales de seguridad social generadas por su propia actividad, y de todos los impuestos nacionales vigentes, excluidos los que gravan la importación, un único tributo.

El monto del tributo único se aplicaba sobre un sueldo ficto equivalente a 1 B.P.C. y el ficto patronal no era arrastrado por el máximo salario abonado en la empresa.

Podían optar los titulares de empresas unipersonales que ocupen como máximo cuatro personas, incluyendo al titular y la cónyuge colaboradora.

5.5.2 – Monotributo (Ley 18.083 Reforma Tributaria - Decreto 199/07)

Es una prestación tributaria unificada, que se abona por quienes realicen actividades empresariales de Ind. Y Comercio, de reducida dimensión económica, realizando la explotación de no más de un puesto en la vía pública y/o espacios públicos o de un pequeño puesto (no puede superar los 15 m2 incluido los servicios higiénicos), simultáneamente.

Se entiende por actividades empresariales las que combinan capital y trabajo para producir un resultado económico.

Pueden ampararse las empresas unipersonales, incluidas aquellas en que el titular ejerza la actividad con su cónyuge o concubino colaborador, siempre que no tengan más de un dependiente.

Las sociedades de hecho integradas por un máximo de dos socios sin dependientes y las sociedades de hecho integradas exclusivamente por familiares, con hasta un cuarto grado de consanguinidad o un segundo de afinidad, siempre que el número de socios no supere los tres y no tengan dependientes, pueden también ampararse al régimen de monotributo.

El aporte ficto patronal se realiza sobre 5 B.F.C. En las unipersonales monotributistas se mantiene el carácter de opcional de la cobertura mutual del titular, cónyuge/ o concubina colaboradora, efectuando el aporte al seguro por enfermedad en idéntica forma a las unipersonales comunes.

6. – FACILIDADES DE PAGO

6.1 – Régimen vigente: Ley 14.306, Ley 16.866 art.2, Ley 17.445, RD 20-27/99 y Ley 17.963.

Ley 14.306

Deuda que se puede incluir: Los convenios firmados por este régimen podrán amparar obligaciones totales hasta el 31/8/92 y sus correspondientes sanciones por mora. A partir del 1/9/92, solamente se podrán solicitar facilidades por tributos patronales, debiendo previamente cancelarse los tributos personales. Deben abonarse además, deudas surgidas por recibos mutuales dados de baja fuera de plazo y honorarios de avalúos.

Plan de Pago: Los convenios de pago por adeudos que incluyan solamente obligaciones hasta el 31/8/92, tendrán un plazo máximo de 36 cuotas en pesos o en dólares mensuales, adelantadas; si la deuda a convenir fuera por obligaciones generadas a partir del 1/9/92, tendrán un plazo máximo de 18 meses en pesos o 36 meses en dólares, mensuales, adelantadas. Para aportación Rural se podrá optar por 9 cuotas cuatrimestrales en dólares o 4 cuotas cuatrimestrales en pesos.

Actualización y tasas: A los efectos de actualizar la deuda a convenir se aplican multas y recargos desde la fecha de vencimiento de cada obligación hasta la fecha de firma del convenio. La tasa de interés de financiación en pesos es la informada por el BCU, para dólares se aplica la tasa Libor más 4 puntos.

Ley 16.866 art.2

Deuda que se puede incluir: Totalidad de obligaciones (patronales y personales) hasta el mes cargo 03/1996 inclusive.

Plan de Pago: se financia en un plazo máximo de 72 cuotas en UR mensuales, adelantadas o de 18 cuotas en UR cuatrimestrales para el caso de aportación Rural.

Actualización y tasas: Para determinar la deuda a convenir se transforma la deuda original en UR al valor del momento en que se generó la obligación, se aplica una multa de un 20% y una tasa efectiva anual del 2.625% desde el primer día de exigibilidad de la obligación hasta la fecha de la firma del convenio. Por su lado la tasa de interés de financiación es de un 2.625% anual.

Ley 17.445

Deuda que se puede incluir: Totalidad de obligaciones patronales desde el mes cargo 04/1996 hasta el mes cargo 09/2001 inclusive. No se incluyen en este régimen las deudas por aportación Construcción.

Plan de Pago: se financia en un plazo máximo de 72 cuotas en UR mensuales, adelantadas o de 18 cuotas en UR cuatrimestrales para el caso de aportación Rural.

Actualización y tasas: Para determinar la deuda a convenir se transforma la deuda original en UR al valor del momento en que se generó la obligación, se aplica una multa de un 10% o 20% dependiendo si la declaración de no pago fue presentada en fecha o no y se adiciona una tasa efectiva anual del 2.625% desde el primer día de exigibilidad de la obligación hasta la fecha de la firma del convenio. Por su lado la tasa de interés de financiación es de un 2.625% anual.

RD 20-27/99

Deuda que se puede incluir: Este régimen se aplica para el caso de gestores infieles, se puede incluir la totalidad de obligaciones (patronales y personales).

Plan de Pago: se financia en un plazo máximo de 72 cuotas en UR mensuales, adelantadas o de 18 cuotas en UR cuatrimestrales para el caso de aportación Rural.

Actualización y tasas: Para determinar la deuda a convenir se transforma la deuda original en UR al valor del momento en que se generó la obligación. Para deudas patronales, cualquiera sea el mes cargo del que se trate, no se aplican multas y se actualiza aplicando una tasa efectiva anual del 2.625% desde el primer día de exigibilidad de la obligación hasta la fecha de la firma del convenio. Por su lado para las deudas personales anteriores a 03/1996 tampoco se aplican multas, en cambio para las generadas con posterioridad a 04/1996 se aplica el 25% de la multa que corresponda (10% o 20%) y se actualiza en ambos casos aplicando una tasa efectiva anual del 2,625% desde el primer día de exigibilidad de la obligación hasta la fecha de la firma del convenio. Para todos los casos la tasa de interés de financiación es de un 2.625% anual.

Ley 17.963

Deuda que se puede incluir: Comprende la totalidad de adeudos por meses cargo desde 04/1996 hasta 04/2006 inclusive.

Plan de Pago: Las obligaciones puras por aportes personales se pueden convenir en hasta 36 cuotas en pesos, mensuales, adelantadas. La actualización de los aportes personales se pueden convenir en hasta 72 cuotas en UR, mensuales, adelantadas. Los aportes patronales totales (obligaciones puras más actualización) se pueden convenir en hasta 72 cuotas en UR, mensuales, adelantadas. En esta última situación se incluyen la totalidad de los aportes por los no dependientes (personales y patronales).

Actualización y tasas: La actualización de los aportes personales y patronales consiste en transformar la obligación pura original en UR al valor del momento en que se hace exigible la obligación. Se aplican sobre este monto las tasas de rentabilidad mensual máxima del mercado de AFAP's generadas entre el primer día siguiente en que se hizo exigible cada obligación y la fecha de firma de la facilidad de pago. En cuanto a la tasa de financiación, para el caso de las obligaciones puras personales se aplica la tasa de financiación en pesos informada por el BCU; para el resto de los casos (actualización de aportes personales y total aportes patronales) se aplica una tasa del 2% efectiva anual.

6.2 – Cumplimiento de Pagos

Salvo los aportes rurales que se pagan por cuatrimestre, las demás obligaciones deben abonarse mensualmente, y tienen un plazo para el pago, desde el primer día del mes siguiente al que corresponde dicho aporte, hasta la fecha de vencimiento fijada por el BPS, que está determinada por el último dígito del número de inscripción del contribuyente.

Los aportes rurales vencen: primer cuatrimestre en mayo, segundo en setiembre, y tercero en enero del año siguiente, en las fechas de vencimiento que están determinadas por el último dígito del contribuyente.

6.3 – Sanciones por Incumplimiento de pagos (Ley 17.930)

6.3.1 – Multas por mora a partir del 1/01/2006

* Pagos efectuados dentro de los 5 días hábiles posteriores al vencimiento, llevará un 5% de multa, más los recargos respectivos.

* Pagos efectuados entre los 5 días hábiles y los 90 corridos de su vencimiento, llevará el 10% de multa más los recargos respectivos.

* Pagos efectuados después de los 90 días corridos de su vencimiento, llevará el 20% de multa y los recargos respectivos.

Ante la presentación de las Nóminas y las Declaraciones Juradas de no Pago correspondientes en tiempo y forma, los porcentajes anteriores se ven disminuidos en un 50%.

* Los contribuyentes que no hubieren incurrido en mora en los últimos doce meses, podrán cancelar sus obligaciones sin sanciones, dentro del mes de vencimiento de la obligación.

Multas por deudas a convenirse

* Convenio efectuado dentro del 5to. día hábil al vencimiento de la obligación, con presentación en fecha de nómina, llevará una multa de 2,5%.

* Convenio efectuado dentro del 5to. día hábil posterior al vencimiento de la obligación, con presentación en fecha de nómina, sin Declaración Jurada de no Pago, llevará un 5% de multa.

* Convenio efectuado entre el 6to. día y los 90 días corridos del vencimiento de la obligación, con presentación en fecha de la declaración nominada, llevará un 5% de multa.

* Convenio efectuado entre el 6to. día y los 90 días corridos del vencimiento de la obligación, sin presentación de declaración nominada en fecha lleva un 10% de multa.

Convenio efectuado más de 90 días corridos del vencimiento de la obligación, con presentación en fecha de la declaración nominada, lleva un 10% de multa.

Convenio efectuado más de 90 días corridos del vencimiento, sin presentación de declaración nominada en fecha, llevará una multa del 20%.

6.3.2 – Otras sanciones

A partir del día siguiente a la fecha de vencimiento, se aplica recargo mensual capitalizable cuatrimestralmente hasta la fecha de cancelación de la deuda, o de la firma de un convenio de facilidades de pago.

7. – CERTIFICADOS

Los contribuyentes pueden solicitar certificados de situación regular para con el BPS, los que de acuerdo a los fines que se destinen pueden ser:

7.1 Certificado único – Habilita para:

* Realizar cobros a cualquier título, en organismos estatales, con excepción de los correspondientes salarios, sueldos, dietas, jubilaciones, pensiones y demás asignaciones similares y complementarias.

* Tramitar permisos de importación.

* Percibir beneficios por exportaciones.

* Distribuir utilidades y presentar balances para su autorización.

* Reformar estatutos o contratos sociales.

* Otorgar promesas de enajenación de bienes inmuebles en régimen de propiedad horizontal proyectados o en construcción.

* Ceder cuotas sociales de sociedades de responsabilidad limitada y las correspondientes a los socios comanditarios en las sociedades en comandita.

* Enajenar y gravar vehículos automotores. Exceptúense las prendas de automotores cuando se efectúen con el objeto de garantizar el pago de su precio o saldo de su precio por la empresa que lo adquiera.

* Obtener crédito en las instituciones públicas o privadas del sistema financiero nacional.

7.2 – Certificado único especial – Habilita para:

* Enajenar total o parcialmente o ceder promesas de enajenación de establecimientos comerciales, industriales o agropecuarios. Inclusive la enajenación de alguno de sus giros o elementos de producción.

* Enajenar total o parcialmente, ceder promesas de enajenación, disolver, liquidar, clausurar, fusionar, absorber, escindir o transformar empresas uni-personales o sociedades comerciales, industriales o agropecuarias, cualquiera sea la forma jurídica adoptada.

* Enajenar vehículos de transporte de pasajeros de uso público, tanto colectivo como individual o de transporte de carga

* Enajenar o gravar bienes inmuebles o ceder promesas de enajenación de dichos bienes con excepción de las situaciones previstas en el art.10 del Dec. Reg. Nro. 951/75, que se registrarán por el numeral 9 del art. 664 de la ley Nro. 16.170.

* Enajenar o gravar diques flotantes, aeronaves o buques y demás embarcaciones, con excepción de las dedicadas a la actividad deportiva.

* Otorgar contratos de prenda agraria o industrial, con excepción de los referidos a los vehículos incluidos en el numeral 8 del art. 664 de la ley Nro. 16.170.

8. – MODIFICACIONES AL REGISTRO

Todas las empresas deberán comunicar cualquier modificación que se produzca en su situación registral, como por ejemplo:

* Alta de vehículo (ómnibus, taxis o camiones).

* Modificaciones de fecha de inicio de Servicio Doméstico.

* Cambio de giro.

* Cambio de domicilio fiscal o constituido.

* Altas de cónyuges (colaborador).

* Bajas de cónyuges (colaborador).

* Cambio de fecha de inicio.

* Cambio de denominación.

* Inactividad de socio: deben presentarse a comunicar la inactividad en un plazo menor a 30 días. Si es por modificación del contrato por administración, entre la fecha de la misma y la inscripción en el Registro Público, no puede exceder el plazo de 30 días, de lo contrario se tomará la inscripción en el Registro Público.

* Denuncia y comunicado de nuevas autoridades.

* Registro de firma.

* Clausuras: todas las empresas, deberán comunicar las clausuras cuando las mismas se produzcan. En el caso del Servicio Doméstico, sólo clausuran por fallecimiento del patrón.

8.1 – Multas por no declaración en plazo de:

Inscripción – Multa 1 UR. Plazo para declaración: 10 días hábiles, contando desde el primer día de inscripción.

Modificación – Multa 1 UR . Plazo para la declaración 30 días corridos desde la fecha de la modificación

Clausura – Multa 1 ½ UR. Plazo para la declaración 30 días corridos contando desde el primer día de la fecha de clausura.

EVOLUCION DE LOS RECURSOS PROPIOS SEGUN CONCEPTO

En \$ Corrientes

AÑO	APORTES			MULTAS, REC., INT.	FONDOS ESPECIALES	VARIOS	IMPUESTOS AFECTADOS	TOTAL
	PATRONAL (1)	PERSONAL (1)	CONVENIOS					
1993	2.813.931.582	2.042.043.777	0	131.358.021	135.210.559	93.528.067	1.200.173.041	6.416.245.047
1994	4.024.668.329	3.098.614.984	0	159.463.179	254.590.833	111.258.671	1.824.732.529	9.473.328.526
1995	5.516.908.221	4.201.421.744	0	303.972.858	290.222.635	140.460.416	2.592.495.459	13.045.481.332
1996	7.135.967.464	5.334.750.001	0	354.141.261	378.443.449	209.709.499	3.463.966.443	16.876.978.117
1997	8.980.558.244	6.106.048.538	0	488.596.253	432.201.745	298.267.203	4.565.109.338	20.870.781.320
1998	10.231.863.726	7.235.352.869	606.390.686	187.742.226	208.448.005	254.819.997	5.386.163.666	24.110.781.176
1999	11.132.725.789	7.781.310.953	574.366.853	216.943.595	254.174.843	339.158.842	5.394.159.578	25.692.840.453
2000	11.013.294.029	7.460.276.906	782.870.779	297.304.623	509.337.702	261.795.979	5.170.372.585	25.495.252.604
2001	10.833.052.603	7.052.077.972	641.947.839	256.867.707	186.583.088	337.068.656	6.404.169.139	25.711.767.003
2002	10.297.475.796	6.536.846.306	461.940.913	285.518.514	346.296.268	643.332.397	7.073.557.427	25.644.967.620
2003	10.728.734.355	6.364.734.092	513.079.077	332.935.252	404.325.567	609.976.283	8.981.121.488	27.934.906.114
2004	12.504.917.178	7.303.645.601	468.007.557	208.136.281	444.573.836	573.873.444	11.017.727.840	32.520.881.736
2005	14.441.695.675	8.488.424.630	557.398.885	332.630.499	551.308.419	1.944.118.667	12.475.479.432	38.791.056.208
2006	17.284.504.583	10.260.484.928	2.044.292.488	186.609.948	791.866.085	1.960.478.121	14.629.867.196	47.158.103.350
2007	19.289.600.924	13.188.626.272	1.003.337.293	167.525.550	1.242.600.817	1.691.826.126	18.679.469.280	55.262.986.261
2008	14.354.563.069	14.006.913.693	801.807.495	190.696.160	1.424.798.872	2.492.449.782	21.195.520.926	54.466.749.997
2009	18.069.590.114	16.710.886.238	570.384.373	258.686.397	1.582.983.447	1.307.374.145	23.314.672.742	61.814.577.456

Expresado en Valores Constantes - U\$S Promedio año 2009

AÑO	APORTES			MULTAS, REC., INT.	FONDOS ESPECIALES	VARIOS	IMPUESTOS AFECTADOS	TOTAL
	PATRONAL (1)	PERSONAL (1)	CONVENIOS					
1993	1.043.972.292	757.600.909	0	48.733.997	50.163.294	34.699.035	445.265.766	2.380.435.293
1994	1.031.597.610	794.232.853	0	40.873.389	65.256.382	28.517.674	467.713.004	2.428.190.912
1995	994.115.134	757.072.036	0	54.774.161	52.296.450	25.310.159	467.152.772	2.350.720.712
1996	1.001.884.208	748.994.695	0	49.721.154	53.133.162	29.443.048	486.338.158	2.369.514.426
1997	1.052.316.333	715.489.442	0	57.252.323	50.644.174	34.950.104	534.926.559	2.445.578.935
1998	1.081.969.652	765.103.254	64.122.856	19.852.824	22.042.359	26.945.971	569.560.520	2.549.597.436
1999	1.114.183.263	778.767.626	57.483.670	21.712.106	25.438.276	33.943.628	539.857.213	2.571.385.783
2000	1.052.109.658	712.686.809	74.788.334	28.401.772	48.657.478	25.009.600	493.930.237	2.435.583.888
2001	991.605.365	645.513.191	58.760.808	23.512.431	17.078.916	30.853.638	586.206.743	2.353.531.092
2002	827.062.810	525.020.168	37.101.728	22.932.003	27.813.492	51.670.556	568.127.219	2.059.727.976
2003	721.822.434	428.215.268	34.519.634	22.399.672	27.202.767	41.038.817	604.244.150	1.879.442.743
2004	770.741.430	450.160.699	28.845.678	12.828.494	27.401.339	35.370.729	679.078.413	2.004.426.782
2005	850.163.371	499.702.241	32.813.329	19.581.514	32.454.792	114.447.674	734.414.842	2.283.577.763
2006	956.321.643	567.694.825	113.107.156	10.324.805	43.812.576	108.469.852	809.445.163	2.609.176.019
2007	987.159.878	674.937.898	51.346.543	8.573.246	63.591.034	86.580.478	955.935.931	2.828.125.009
2008	680.978.980	664.486.530	38.037.664	9.046.606	67.592.310	118.241.559	1.005.513.310	2.583.896.960
2009	800.675.998	740.470.893	25.274.125	11.462.573	70.143.088	57.930.650	1.033.089.226	2.739.046.553

Base: IPC Promedio año 2009

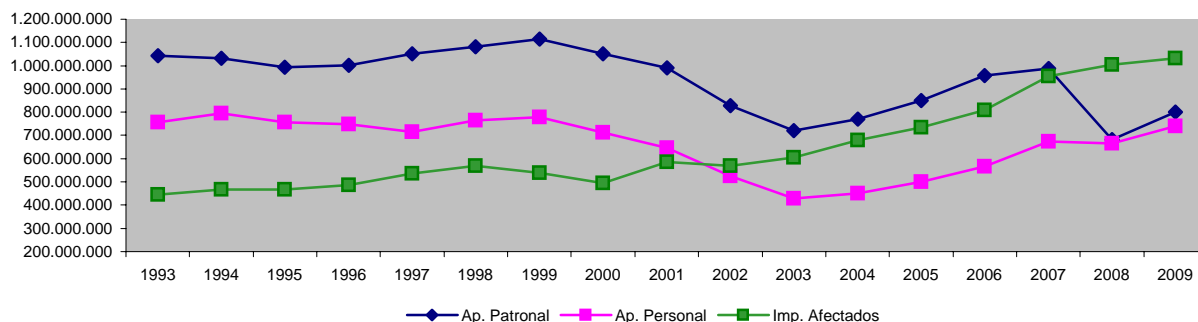

(1) A partir de 1998 no incluye Aportes por Convenio de pago.

(2) Incluye IVA Afectado, Impuesto a la Lotería, COFIS (Ley 17.345, Art. 22 hasta julio 2007 y IASS Ley 18.314 desde julio 2008).

FUENTE: Elaborado a partir de Balances del Organismo (no ajustados por inflación).

EVOLUCIÓN DE LAS TASAS DE APORTES - SECTOR PRIVADO

AÑOS	FONDO PASIVIDADES						FONDOS ESPECIALES		FONDO SEGURO POR ENFERMEDAD		
	IND. Y COM.		RURAL		DOMÉSTICO		CONST.	T. DOM.			
	PATR.	OBR.	PATR.	OBR.	PATR.	OBR.	AP. UNIFIC.	PATR. P/SERV	PATR.	OBR.	
1993	Ene.	14,5 (4)	13,0	(2)	(1)	14,5	13,0	92,0	33,0	5,0 (3)	3,0
1995	Jun.	14,5 (4)	13,0	(2)	(1)	14,5	13,0	92,0	33,0	5,0 (3)	3,0
1996	Abr.	12,5 (4)	15,0	(5)	(6)	12,5	15,0	92,0	32,5	5,0 (3)	3,0
1997		12,5 (4)	15,0	(5)	(7)	12,5	15,0	92,0	32,5	5,0 (3) (10)	3,0
1998		12,5 (4)	15,0	(5)	15,0	12,5	15,0	92,0	32,5	5,0 (3)	3,0
1999		12,5 (11)(12)	15,0	(9)	15,0	12,5	15,0	92,0	32,5	5,0 (3)	3,0
2000		12,5 (13)	15,0	(10)	15,0	12,5	15,0	92,0	32,5	5,0 (3) (14) (15)	3,0
2001		12,5 (13)(18)	15,0	(14)	15,0	12,5	15,0	92,0 (17)	32,5	5,0 (3) (14) (15)	3,0
2002		12,5 (13)(18)	15,0	(14)	15,0	12,5	15,0	92,0 (17)(19)	32,5	5,0 (3) (14) (15)	3,0
2003		12,5 (13)(18)	15,0	(14)	15,0	12,5	15,0	92,0 (19)	32,5	5,0 (3) (14) (15)	3,0
2004	Ene.	12,5	15,0	(14)	15,0	12,5	15,0	82,0 (19) (20)	32,5	5,0 (3) (14) (15)	3,0
	Ago.	12,5 (13)(18)	15,0	(14)	15,0	12,5	15,0	80,0 (19) (21)	32,5	5,0 (3) (14) (15)	3,0
2005		12,5 (13)(18)	15,0	(14)	15,0	12,5	15,0	80,0 (19)	32,5	5,0 (3) (14) (15)	3,0
2006		12,5 (13)(18)	15,0	(14)	15,0	12,5	15,0	80,0	32,5	5,0 (3) (14) (15)	3,0
2007	Ene.	12,5	15,0	(14)	15,0	12,5	15,0	80,0	32,5	5,0	3,0
	Jul.	7,5 (23)(*)(**)	15,0	(22)	15,0	7,5	15,0	74,0 (24)(26)	31,0 (25)	5,0 (3)(15)	3,0
2008		7,5	15,0	(22)	15,0	7,5	15,0	74,0	31,0	- (27)	-
2009		7,5	15,0	(22)	15,0	7,5	15,0	74,0	31,0	- (27)	-

(1) Tasa del 10% ó 13% según categoría ocupacional.

(2) Aporte unificado - tasas progresivas aplicables a las hectáreas Coneat (Ley 16.107, art.13).

(3) A partir del 1/01/93 el patrono (excepto rurales) debe cubrir la diferencia entre las contribuciones vigentes y el valor de la cuota mutual que el BPS abone a las IAMC.

(4) A partir del 1/07/95 la tasa de aportes patronales de la Industria Manufacturera se rebaja en 6 puntos porcentuales (Ley 16.697, art. 25, Dec. 187/995 y Dec. 454/995).

(5) A partir del 1/01/96 la tasa aplicable a las has. Coneat es 1,5 o/oo (uno con cinco por mil) para todos los tramos de has. (Ley 16.736, art. 686).

(6) El art. 181 ley 16.713 establece una tasa de aportación personal Rural del 15%. La ley 16.883, art.1 establece a partir del 1/05/96 el aumento gradual de tasas en las categorías ocupacionales que aportaban al 10% (Ley 15.852, art. 9), en las restantes categorías la tasa es de 15%. Los decretos 421/996 (período may.-oct./96) y 485/996 (nov.-dic./96) establecen pagos provisorios especiales.

(7) Las siguientes disposiciones establecen los pagos provisorios Rurales: resoluciones 367/997 (ene.-abr/97), 924/997 (may.-ago./97) y Decreto 12/998 (set.-dic./97).

(8) A partir del 1/01/98 los Rurales aportan: el dependiente 3% y el patrono unipersonal sin personal o que ocupe hasta un dependiente si hace la opción, por el titular y su conyuge colaborador el 30% o el 100% de la cuota mutual, según corresponda (Ley 16.883, arts.3 y 5).

continúa página siguiente ...

II. INFORMACION SOBRE RECURSOS

viene de página anterior ...

- (9) A partir del 1/01/99 la tasa aplicable a las has. Coneat es 1,143 o/oo (uno con ciento cuarenta y tres por mil) para todos los tramos de has. (Ley 17.143, art. 1 y Dec. 246/999, art. 1).
- (10) A partir del 1/01/00 a la tasa aplicable a las has. Coneat de 1,143 o/oo se establece una rebaja adicional de 0,387 o/oo (Ley 17.243, art.3).
- (11) A partir del 1/07/00 la tasa de aportes patronales de la Industria Manufacturera se fija en 6,5 puntos porcentuales (Ley 17.243, art.1 y Dec. 245/000).
- (12) A partir del 1/10/00 la tasa de aportes patronales del sector de Transporte Terrestre de Carga se reduce en 6 puntos porcentuales (Ley 17.243, art.2, Decretos 275/000 y 401/001).
- (13) A partir del 1/06/01 se reduce a 0% el aporte patronal jubilatorio de la Industria Manufacturera del Sector Privado (Ley 17.345, art.18 y Dec. 200/001, art.3).
A partir del 1/06/01 se reduce a 0% el aporte patronal jubilatorio de las empresas de Transporte Terrestre de Carga y Transporte Colectivo de Pasajeros de líneas urbanas y suburbanas (Ley 17.345, art.19 y Dec. 200/001, art.1).
- (14) A partir del 1/06/01 se reduce a 0% la alícuota de los componentes patronales jubilatorios de la contribución patronal Rural, quedando la tasa global fijada en 0,66 o/oo (cero con sesenta y seis por mil) (Ley 17.345, art.17 y Dec. 200/001, art.4).
- (15) A partir del 1/06/01 se disminuye en un 50% la alícuota del unificado patronal Rural correspondiente al aporte patronal de los Seguros por Enfermedad (Ley 17.345, art.17 y Dec. 200/001).
- (16) A partir del 1/06/01 se reduce a 2,5% la tasa de aporte patronal a los Seguros por Enfermedad de las empresas con actividades de Industria Manufacturera (Ley 17.345, art.18 y Dec. 200/001).
- (17) A partir del 1/01/2001 se establece una reducción del 75% a la tasa de aporte patronal jubilatorio para los propietarios de obras privadas que cumplan determinados requisitos (Ley 17.292 y Decreto 85/001 y prórroga hasta el 31/12/03 por Decreto 60/002).
- (18) A partir del 1/05/2002 se reduce a 0% el aporte patronal jubilatorio de Taxis y Remises (Decreto 147/002).
- (19) A partir del 1/10/2002 y hasta 31/12/05 se establece reducciones a la tasa de aporte unificado de obras privadas nuevas o reactivadas: tasa del 50% o 62%, según que se acrediten determinados condiciones (Ley 17.555 y Decreto 377/002).
- (20) A partir del 1/1/2004 se reduce el aporte para financiar la carga salarial por licencia del Unificado (Decreto 551/2003).
- (21) A partir del 1/8/2004 el aporte por concepto de CJP se reduce al 4%,
- (22) A partir del 1/7/2007 el aporte patronal rural es de 1.156 o/oo (Ley 18083, Decreto 241).
- (23) A partir del 1/7/2007 la tasa de aporte patronal genérica se fija en 7,5% (Ley 18083, artículo 87).
- (24) A partir del 1/7/2007 el aporte unificado de construcción se establece en 70% (Ley 18083, Decreto 241), más un 4% de aporte a CJP.
- (25) A partir del 1/7/2007 el aporte de trabajadores a domicilio y talleristas se fija en 31% (Ley 18083, Decreto 241).
- (26) La edificación destinada a la explotación agropecuaria en el medio rural pierde la exoneración dispuesta por la Ley 14872, manteniéndose la correspondiente al 5% por concepto de BSE (artículo 2 Decreto 241).
- (*) La Ley 18083 en su artículo 90, deroga las exoneraciones y reducciones de alcútas de aportes patronales con excepción de:
A) Las que se refieren a instituciones comprendidas en los artículos 5° y 69 de la Constitución de la República.
B) Las establecidas a partir de tratados internacionales.
C) Las otorgadas a sociedades cooperativas y a las Sociedades de Fomento Rural .
- (**) El artículo 91 de la Ley 18083 exonera de aportes patronales a las empresas que presten servicios de transporte colectivo urbano y suburbano de pasajeros, y el artículo 94 establece una exoneración de carácter transitorio a las sociedades de asistencia médica colectiva cuyos estatutos establezcan no perseguir fines de lucro..
El artículo 325 de la Ley N° 18172, exonera a partir de 1/7/2007 de aportes patronales a los servicios de transporte de taxis y remises.
El artículo 88 de la Ley 18083 establece que las radioemisoras del interior del país y la prensa escrita se adecuará a la tasa genérica establecida de acuerdo a la siguiente escala: desde el 1 de julio de 2007 la tasa aplicable es del 2,5%, a partir del 1 de enero de 2008 del 5% y a partir de enero de 2009 la tasa alcanza el 7.5%.
El artículo 93 de la Ley 18083 establece que las empresas manufactureras cuyos ingresos por exportación hayan superado el 90% del total de ingresos del ejercicio, aportarán una tasa de 4% a partir del 1 de julio 2007 y alcanzarán la tasa de aporte general del 7,5% a partir del 2009.
Los Decretos 263 y 530 establecieron en suspenso el cobro del aporte patronal a las entidades que reciben subsidios del INAU o mantienen relaciones contractuales con el MIDES hasta tanto se determine caso a caso la pertinencia del cobro.
- (27) La Ley 18131 crea el Fondo Nacional de Salud, por lo que a partir del 01/01/08 los aportes al seguro de enfermedad dejan de constituir un recurso propio.

'Fuente: disposiciones legales.

EVOLUCIÓN DE LAS TASAS DE APORTES - SECTOR PÚBLICO

AÑOS	FONDO PASIVIDADES						
	GOBIERNOS DEPARTAMENTALES		ENTES AUTÓNOMOS SERV. DESCENTR.		ADMINISTRACIÓN CENTRAL		
	PATR.	OBR.	PATR.	OBR.	PATR.	OBR.	
1993	Ene.	16,5	13,0	24,5	13,0	19,5	13,0
		(1)		(2)			
1995	Jun.	16,5	13,0	24,5	13,0	19,5	13,0
1996	Abr.	16,5	15,0	24,5	15,0	19,5	15,0
1997		16,5	15,0	24,5	15,0	19,5	15,0
1998		16,5	15,0	24,5	15,0	19,5	15,0
1999		16,5	15,0	24,5	15,0	19,5	15,0
				(3)			
2000		16,5	15,0	24,5	15,0	19,5	15,0
				(4)			
2001		16,5	15,0	24,5	15,0	19,5	15,0
2002		16,5	15,0	24,5	15,0	19,5	15,0
				(5)			
2003		16,5	15,0	24,5	15,0	19,5	15,0
2004		16,5	15,0	24,5	15,0	19,5	15,0
2005		16,5	15,0	24,5	15,0	19,5	15,0
2006		16,5	15,0	24,5	15,0	19,5	15,0
2007	Enero	16,5	15,0	24,5	15,0	19,5	15,0
2007	Julio	16,5	15,0	7,5	15,0	19,5	15,0
				(7)		(6)	
2008		16,5	15,0	7,5	15,0	19,5	15,0
2009		16,5	15,0	7,5	15,0	19,5	15,0

(1) A partir del 1/01/91 las Intendencias Municipales del Interior aportan al 16,5%, excepto la Intendencia de Montevideo que aporta 19,5% (Ley 16.170, art.713).

(2) A partir del 1/07/95 la tasa de aportes patronales de la Industria Manufacturera se rebaja en 6 puntos porcentuales (Ley 16.697, art. 25, Dec. 187/995 y Dec. 454/995). (Ley 17.243, art.1 y Dec. 245/000).

(3) A partir del 1/07/00 la tasa de aportes patronales de la Industria Manufacturera se fija en 6,5 puntos porcentuales (Ley 17.243 art 1 y Dec 245/00)

(4) A partir del 1/11/01 se reduce la tasa de aporte patronal jubilatorio a 12,5% para la Administración Nacional de Correos (Ley 17.412 y Dec. 420/001).

(5) En el 2003 la Int. Mpal. de Montevideo aportó al 16,5% y el 3% restante Asistencia Rentas Generales (Ley 17.609 y Ley 17.296, arts. 640 - 642).

(6) La Ley 18083 establece en el artículo 87 que no se unifica la tasa de los contribuyentes civiles. La tasa de aporte patronal de los entes autónomos y servicios descentralizados pasa ser de un 7,5%, manteniéndose para el resto las alcultas vigentes.

(7) Se establece una adecuación del aporte patronal jubilatorio de la Intendencia Municipal de Montevideo al de los restantes Municipios, de acuerdo a la siguiente escala: desde el 1° de julio de 2007 la tasa aplicable es de un 18,5%, desde el 1 de enero de 2008 de 17,5 % y a partir de enero de 2009 de un 16,5%.

FUENTE: disposiciones legales.

II. INFORMACIÓN SOBRE RECURSOS

TOTAL DE COTIZANTES AL BANCO DE PREVISIÓN SOCIAL

(En puestos de trabajo) (1) (2) (3)

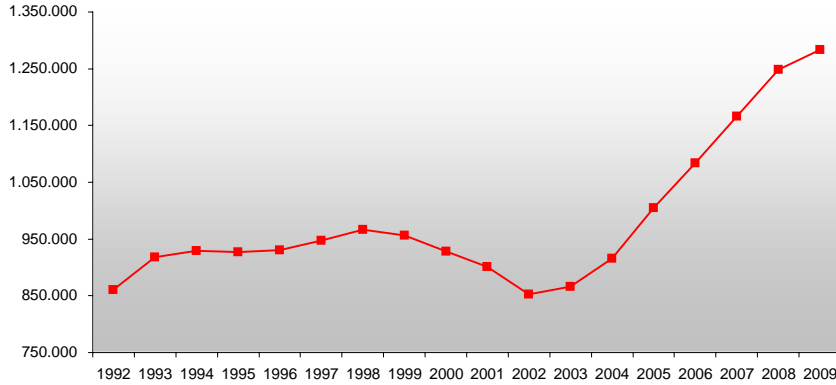

Promedio Mensual Año		
Año	Total	Variac.
1992	860.934	
1993	918.128	6,6%
1994	929.885	1,3%
1995	926.809	-0,3%
1996	929.995	0,3%
1997	946.880	1,8%
1998	966.533	2,1%
1999	956.622	-1,0%
2000	927.742	-3,0%
2001	901.046	-2,9%
2002	852.878	-5,3%
2003	865.943	1,5%
2004	916.147	5,8%
2005	1.005.143	9,7%
2006	1.083.841	7,8%
2007	1.166.716	7,6%
2008	1.248.623	7,0%
2009	1.283.197	2,8%

AÑO	ENE.	FEB.	MAR.	ABR.	MAY.	JUN.	JUL.	AGO.	SET.	OCT.	NOV.	DIC.
1992	866.667	852.181	841.085	853.386	852.577	862.262	869.745	849.154	859.375	858.665	877.889	888.228
1993	911.107	922.381	926.028	907.099	922.319	887.464	943.447	884.454	911.742	929.622	946.866	925.001
1994	953.853	922.341	936.439	918.496	938.115	947.127	953.280	922.112	914.580	921.458	911.152	919.667
1995	943.984	918.580	922.119	916.560	915.740	920.301	946.208	916.903	931.327	933.800	934.160	922.022
1996	940.211	907.675	909.515	911.205	920.561	922.465	945.156	924.912	929.104	942.651	955.141	951.349
1997	945.806	944.955	926.158	928.294	944.667	938.568	951.909	945.648	954.614	967.465	950.802	963.679
1998	969.943	966.894	961.084	955.954	963.705	961.853	962.261	969.436	976.170	971.192	972.014	967.890
1999	976.871	966.759	967.610	964.834	954.718	944.441	956.681	947.359	953.394	945.760	950.655	950.386
2000	953.817	944.238	941.088	926.599	930.068	924.120	923.696	922.482	919.589	920.786	913.470	912.952
2001	934.408	921.567	927.581	904.498	911.114	893.953	896.478	894.992	876.392	881.865	881.492	888.215
2002	889.479	881.232	871.107	874.942	864.659	849.217	855.126	836.147	831.903	820.924	822.475	837.325
2003	868.981	860.862	856.719	851.099	851.037	841.131	859.086	847.578	870.686	879.061	879.825	925.253
2004	905.859	889.148	915.677	892.434	900.892	902.664	920.401	914.010	936.874	935.400	939.878	940.526
2005	966.861	983.156	970.250	972.178	982.320	994.448	1.005.724	1.007.497	1.025.904	1.043.249	1.055.370	1.054.764
2006	1.072.865	1.056.989	1.066.567	1.051.353	1.051.141	1.078.367	1.078.297	1.092.535	1.107.351	1.116.164	1.118.925	1.115.536
2007	1.156.388	1.137.951	1.145.398	1.157.839	1.146.565	1.150.804	1.166.073	1.179.125	1.178.521	1.199.691	1.189.856	1.192.379
2008	1.228.179	1.198.037	1.232.474	1.233.989	1.240.302	1.243.222	1.260.118	1.244.927	1.262.079	1.285.670	1.273.026	1.281.450
2009	1.270.475	1.259.097	1.278.002	1.264.039	1.275.562	1.276.987	1.292.079	1.275.826	1.288.736	1.299.294	1.304.979	1.313.285

Variación anual promedio

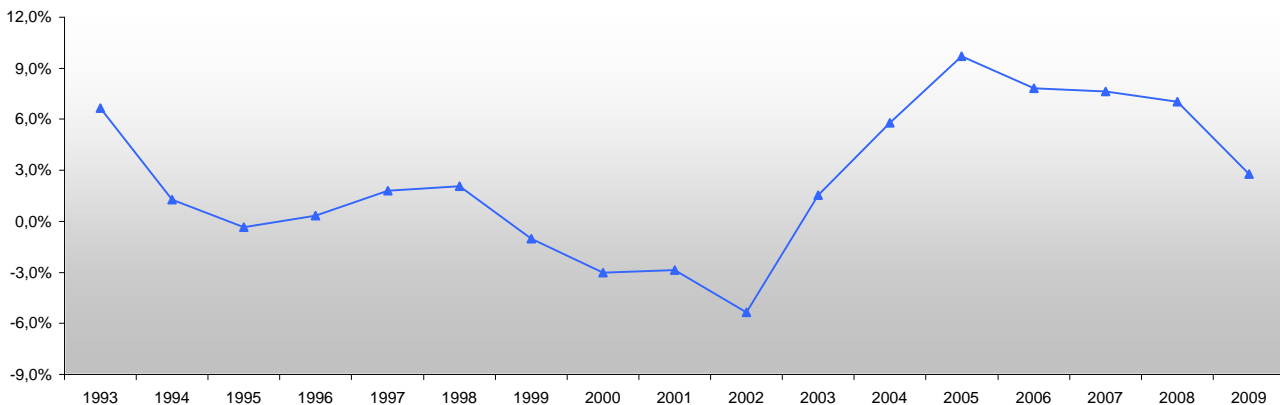

FUENTE: Cotizantes Públicos: Elaborados a partir de las declaraciones de nominada ATYR
Cotizantes Privados: Elaborados a partir de los Consolidados mensuales de ATYR

II. INFORMACIÓN SOBRE RECURSOS

TOTAL DE COTIZANTES DEPENDIENTES AL BANCO DE PREVISIÓN SOCIAL

(En puestos de trabajo)

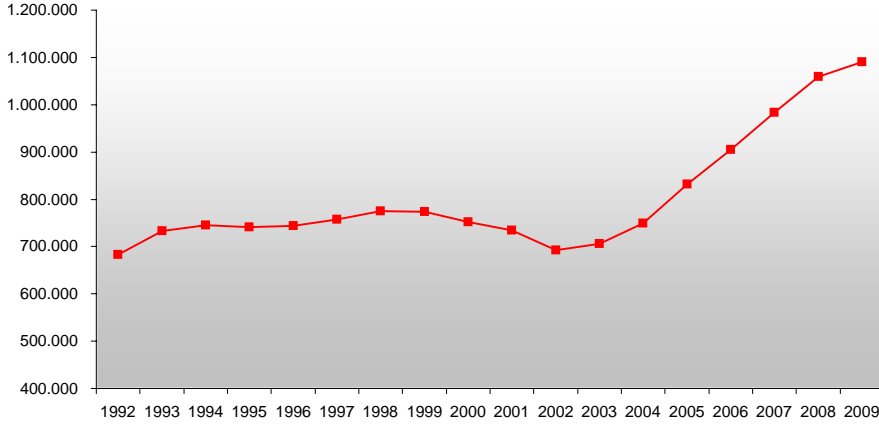

Promedio Mensual Año		
Año	Total	Variac.
1992	683.476	
1993	732.849	7,2%
1994	745.034	1,7%
1995	740.829	-0,6%
1996	744.010	0,4%
1997	756.686	1,7%
1998	775.003	2,4%
1999	773.292	-0,2%
2000	751.282	-2,8%
2001	734.087	-2,3%
2002	691.767	-5,8%
2003	705.809	2,0%
2004	749.457	6,2%
2005	831.566	11,0%
2006	904.969	8,8%
2007	983.166	8,6%
2008	1.059.457	7,8%
2009	1.090.743	3,0%

AÑO	ENE.	FEB.	MAR.	ABR.	MAY.	JUN.	JUL.	AGO.	SET.	OCT.	NOV.	DIC.
1992	681.295	677.365	667.913	679.682	670.422	679.496	686.448	671.541	676.354	681.609	710.498	719.095
1993	732.165	736.820	734.106	725.551	738.097	704.922	757.107	698.828	725.320	745.811	759.176	736.289
1994	766.354	739.086	752.255	735.011	753.627	761.828	768.896	737.860	728.844	736.130	725.775	734.742
1995	762.584	737.160	740.423	736.018	730.571	734.856	759.805	731.616	740.222	742.546	742.890	731.261
1996	755.009	723.771	723.707	730.290	735.231	737.417	757.489	739.954	743.693	756.168	764.640	760.753
1997	757.047	758.565	739.039	740.873	753.985	747.357	759.833	754.847	762.360	775.667	759.216	771.442
1998	779.433	776.085	769.386	765.997	771.916	770.827	770.286	777.608	782.126	777.369	781.483	777.515
1999	790.034	779.921	779.842	781.091	771.068	761.563	774.660	765.417	772.144	764.713	769.754	769.292
2000	775.599	764.521	763.527	751.309	752.026	747.924	748.752	746.038	743.534	745.795	737.821	738.538
2001	759.655	748.376	754.142	734.376	740.781	726.259	730.123	726.647	717.410	721.489	721.209	728.578
2002	724.057	717.059	705.213	707.129	700.193	688.875	694.478	678.225	674.034	666.098	667.102	678.747
2003	708.306	697.858	695.119	691.217	690.784	682.419	698.356	688.649	711.907	719.684	721.449	763.959
2004	743.080	726.651	748.020	729.022	734.633	735.084	753.192	746.754	768.165	765.962	771.214	771.710
2005	798.414	814.279	801.207	802.585	812.655	821.633	833.866	834.598	849.394	861.235	874.158	874.773
2006	894.970	879.649	886.704	875.314	873.847	902.020	902.413	915.565	927.434	933.738	936.049	931.922
2007	972.414	956.134	962.552	976.792	964.744	968.261	984.282	996.840	993.854	1.013.677	1.003.559	1.004.886
2008	1.038.158	1.011.348	1.042.263	1.045.463	1.052.297	1.055.887	1.069.598	1.057.033	1.072.465	1.096.315	1.082.713	1.089.939
2009	1.078.027	1.069.391	1.081.722	1.072.004	1.085.717	1.084.580	1.098.584	1.083.826	1.095.025	1.106.533	1.113.356	1.120.152

Variación anual promedio

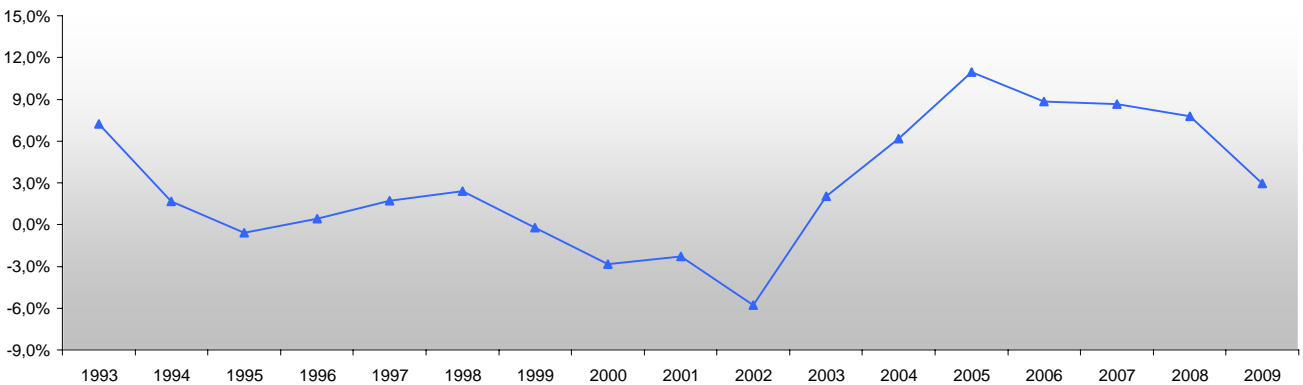

FUENTE: Cotizantes Públicos: Elaborados a partir de las declaraciones de nominada ATYR
Cotizantes Privados: Elaborados a partir de los Consolidados mensuales de ATYR

II. INFORMACIÓN SOBRE RECURSOS

COTIZANTES DEPENDIENTES DE LA ACTIVIDAD PÚBLICA

(En puestos de trabajo)

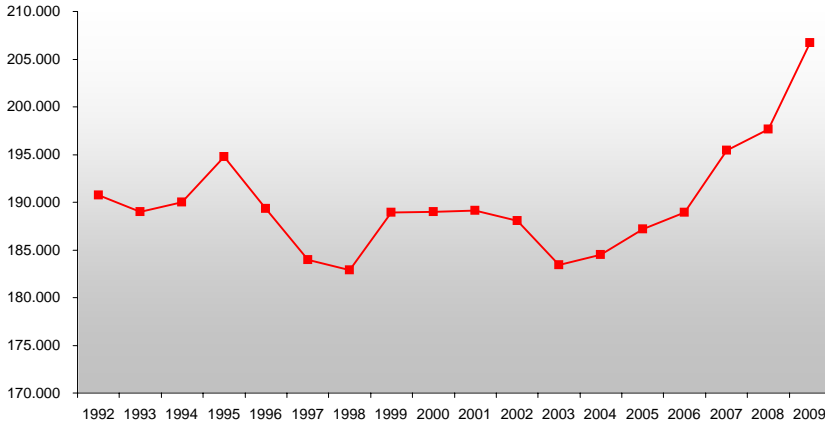

Promedio Mensual Año		
Año	Total	Variac.
1992	190.755	
1993	189.000	-0,9%
1994	190.029	0,5%
1995	194.769	2,5%
1996	189.301	-2,8%
1997	183.931	-2,8%
1998	182.896	-0,6%
1999	188.948	3,3%
2000	188.965	0,0%
2001	189.148	0,1%
2002	188.049	-0,6%
2003	183.444	-2,4%
2004	184.479	0,6%
2005	187.187	1,5%
2006	188.919	0,9%
2007	195.467	3,5%
2008	197.654	1,1%
2009	206.702	4,6%

AÑO	ENE.	FEB.	MAR.	ABR.	MAY.	JUN.	JUL.	AGO.	SET.	OCT.	NOV.	DIC.
1992	-	-	-	-	-	-	-	-	-	-	-	190.755
1993	-	-	-	-	-	-	-	-	-	-	-	189.000
1994	-	-	-	-	-	-	-	-	-	-	-	190.029
1995	-	-	-	-	-	-	-	-	-	-	-	194.769
1996	-	-	-	-	-	-	-	-	-	-	-	189.301
1997	-	-	-	-	-	-	-	-	-	-	-	183.931
1998	-	-	-	-	-	-	-	-	-	-	-	182.896
1999	188.050	187.826	187.711	185.721	186.968	187.667	190.799	190.036	190.205	190.451	190.512	191.424
2000	191.541	190.364	191.606	188.421	189.435	190.916	193.403	190.830	185.256	185.252	185.078	185.480
2001	186.796	189.750	189.354	186.663	187.502	188.136	189.674	189.946	191.204	190.192	190.220	190.338
2002	191.247	189.981	189.902	185.619	187.368	187.918	187.700	188.971	188.922	187.827	186.059	185.073
2003	185.569	186.324	185.408	181.775	182.178	181.572	184.283	182.607	182.739	183.182	183.212	182.478
2004	183.914	184.271	184.035	180.118	183.063	183.704	186.411	184.849	184.989	185.098	186.659	186.640
2005	186.815	189.390	189.084	186.293	185.931	186.161	188.116	188.135	184.549	186.761	186.797	188.210
2006	187.701	187.892	187.916	186.114	187.200	187.937	189.334	189.396	189.889	190.925	190.945	191.780
2007	191.780	193.530	194.032	193.233	194.152	195.190	196.175	195.975	196.602	197.959	198.365	198.612
2008	199.118	199.297	199.192	199.429	199.430	199.424	194.912	195.809	195.157	196.045	196.837	197.197
2009	199.144	199.836	206.008	206.253	207.021	208.304	208.490	208.354	207.622	208.882	210.148	210.366

Variación anual promedio

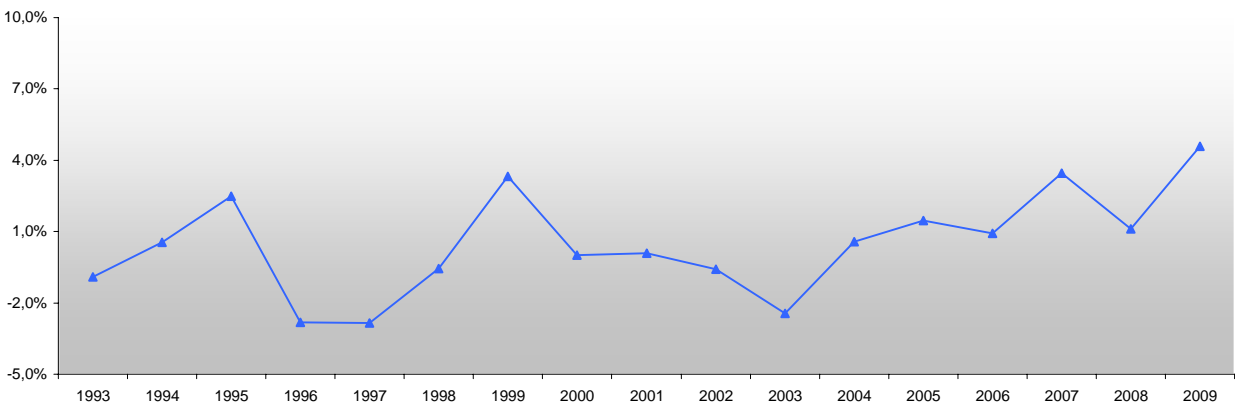

FUENTE: Elaborados a partir de las declaraciones de nominada ATYR

II. INFORMACIÓN SOBRE RECURSOS

COTIZANTES DEPENDIENTES DE LA ACTIVIDAD PRIVADA

(En puestos de trabajo)

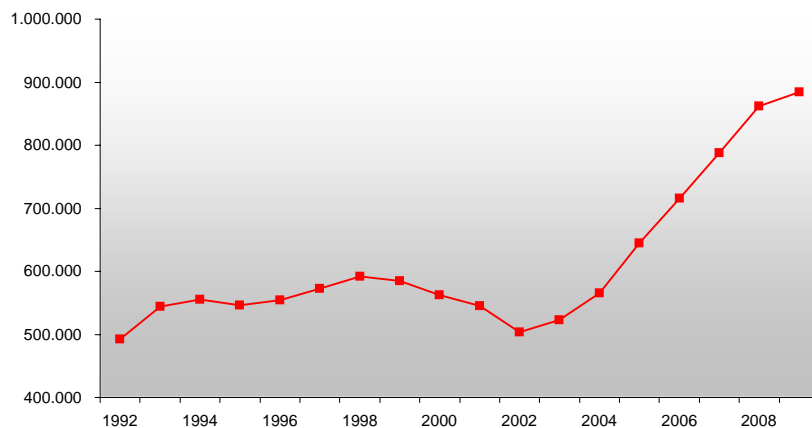

Promedio Mensual Año		
Año	Total	Variac.
1992	492.721	
1993	543.849	10,4%
1994	555.005	2,1%
1995	546.060	-1,6%
1996	554.709	1,6%
1997	572.755	3,3%
1998	592.107	3,4%
1999	584.344	-1,3%
2000	562.317	-3,8%
2001	544.939	-3,1%
2002	503.718	-7,6%
2003	522.365	3,7%
2004	564.978	8,2%
2005	644.380	14,1%
2006	716.050	11,1%
2007	787.699	10,0%
2008	861.803	9,4%
2009	884.041	2,6%

AÑO	ENE.	FEB.	MAR.	ABR.	MAY.	JUN.	JUL.	AGO.	SET.	OCT.	NOV.	DIC.
1992	490.540	486.610	477.158	488.927	479.667	488.741	495.693	480.786	485.599	490.854	519.743	528.340
1993	543.165	547.820	545.106	536.551	549.097	515.922	568.107	509.828	536.320	556.811	570.176	547.289
1994	576.325	549.057	562.226	544.982	563.598	571.799	578.867	547.831	538.815	546.101	535.746	544.713
1995	567.815	542.391	545.654	541.249	535.802	540.087	565.036	536.847	545.453	547.777	548.121	536.492
1996	565.708	534.470	534.406	540.989	545.930	548.116	568.188	550.653	554.392	566.867	575.339	571.452
1997	573.116	574.634	555.108	556.942	570.054	563.426	575.902	570.916	578.429	591.736	575.285	587.511
1998	596.537	593.189	586.490	583.101	589.020	587.931	587.390	594.712	599.230	594.473	598.587	594.619
1999	601.984	592.095	592.131	595.370	584.100	573.896	583.861	575.381	581.939	574.262	579.242	577.868
2000	584.058	574.157	571.921	562.888	562.591	557.008	555.349	555.208	558.278	560.543	552.743	553.058
2001	572.859	558.626	564.788	547.713	553.279	538.123	540.449	536.701	526.206	531.297	530.989	538.240
2002	532.810	527.078	515.311	521.510	512.825	500.957	506.778	489.254	485.112	478.271	481.043	493.674
2003	522.737	511.534	509.711	509.442	508.606	500.847	514.073	506.042	529.168	536.502	538.237	581.481
2004	559.166	542.380	563.985	548.904	551.570	551.380	566.781	561.905	583.176	580.864	584.555	585.070
2005	611.599	624.889	612.123	616.292	626.724	635.472	645.750	646.463	664.845	674.474	687.361	686.563
2006	707.269	691.757	698.788	689.200	686.647	714.083	713.079	726.169	737.545	742.813	745.104	740.142
2007	780.634	762.604	768.520	783.559	770.592	773.071	788.107	800.865	797.252	815.718	805.194	806.274
2008	839.040	812.051	843.071	846.034	852.867	856.463	874.686	861.224	877.308	900.270	885.876	892.742
2009	878.883	869.555	875.714	865.751	878.696	876.276	890.094	875.472	887.403	897.651	903.208	909.786

Variación anual promedio

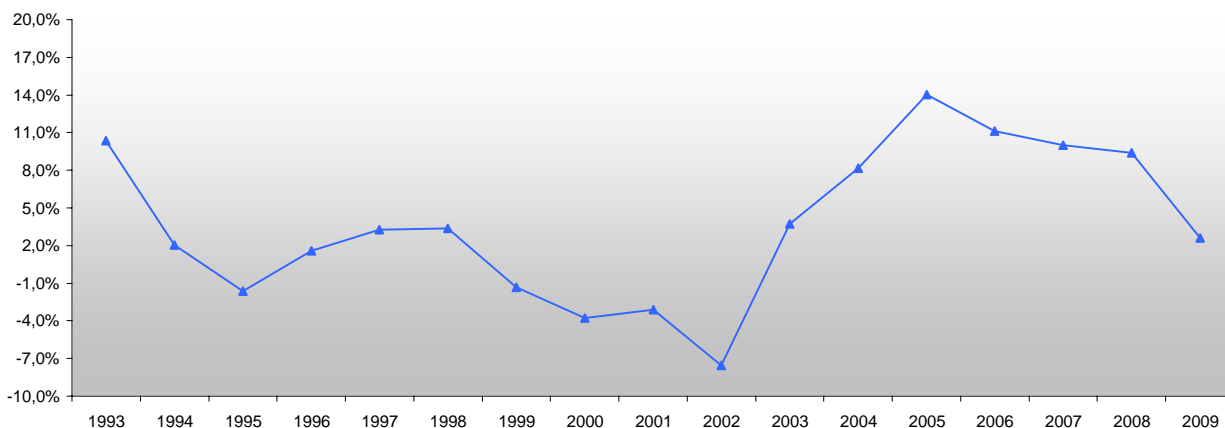

FUENTE: Cotizantes Privados: Elaborados a partir de los Consolidados mensuales de ATYR

II. INFORMACIÓN SOBRE RECURSOS

**COTIZANTES DEPENDIENTES DE LA ACTIVIDAD PRIVADA SEGÚN AFILIACIÓN
INDUSTRIA Y COMERCIO**

(En puestos de trabajo)

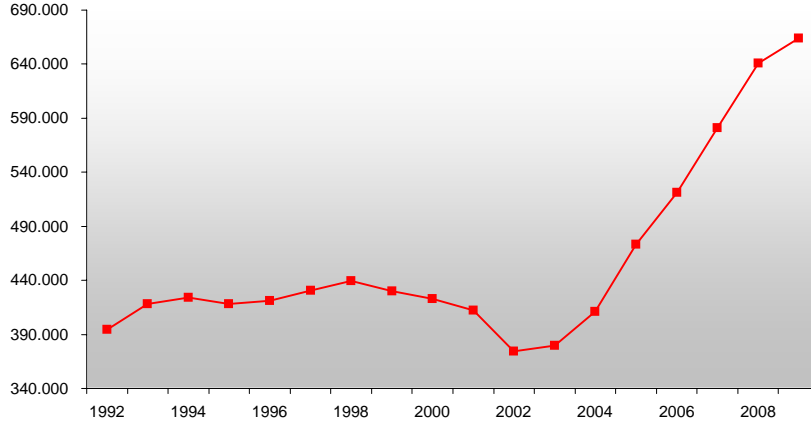

Promedio Mensual Año		
Año	Total	Variac.
1992	394.491	
1993	418.435	6,1%
1994	424.100	1,4%
1995	418.159	-1,4%
1996	421.305	0,8%
1997	430.728	2,2%
1998	439.418	2,0%
1999	429.821	-2,2%
2000	423.181	-1,5%
2001	412.404	-2,5%
2002	374.398	-9,2%
2003	379.571	1,4%
2004	411.075	8,3%
2005	473.317	15,1%
2006	521.478	10,2%
2007	581.322	11,5%
2008	641.017	10,3%
2009	664.143	3,6%

AÑO	ENE.	FEB.	MAR.	ABR.	MAY.	JUN.	JUL.	AGO.	SET.	OCT.	NOV.	DIC.
1992	396.034	393.142	384.522	396.551	384.963	393.684	394.885	390.816	391.814	396.266	401.382	409.835
1993	424.582	426.615	419.899	409.076	424.678	394.698	456.300	407.739	415.461	412.596	420.135	409.441
1994	444.615	422.572	427.249	416.513	432.667	438.009	447.190	418.342	406.555	413.368	405.834	416.288
1995	441.779	419.218	420.798	416.565	413.794	414.223	440.542	413.142	416.913	403.833	408.420	408.684
1996	434.941	403.711	401.457	410.856	419.735	420.480	435.303	420.579	420.109	433.590	427.465	427.437
1997	445.000	448.365	427.105	426.139	428.338	422.848	431.758	424.644	425.499	434.831	424.335	429.871
1998	449.907	447.217	438.573	433.180	445.198	439.308	436.690	443.479	431.399	437.909	434.252	435.907
1999	446.147	437.315	436.867	432.622	425.916	425.028	434.317	421.670	426.822	421.218	425.260	424.672
2000	442.045	432.745	429.826	421.153	425.600	420.943	419.604	419.239	419.405	421.709	411.555	414.349
2001	437.671	421.944	425.683	411.975	418.001	406.365	409.450	404.996	398.806	402.217	401.274	410.467
2002	407.229	401.797	388.709	392.931	381.696	372.880	377.715	364.471	353.591	346.056	347.314	358.386
2003	378.713	364.245	362.192	364.329	365.211	365.868	379.061	373.103	388.561	392.065	389.474	432.032
2004	407.747	394.593	406.096	398.465	401.864	402.553	418.456	412.747	422.688	420.643	423.941	423.107
2005	448.602	462.341	448.888	452.666	463.305	468.740	477.723	475.971	483.659	493.432	502.836	501.644
2006	527.284	513.656	516.410	509.022	496.820	525.073	521.740	524.000	527.691	531.948	529.726	534.368
2007	582.558	566.775	571.341	588.447	571.512	570.814	583.320	591.733	581.494	594.531	584.714	588.627
2008	620.408	601.247	629.546	631.646	638.455	639.868	654.712	640.554	650.194	669.198	656.300	660.072
2009	655.154	658.383	657.897	649.284	664.644	655.978	668.880	655.596	664.672	674.240	679.992	684.992

Variación anual promedio

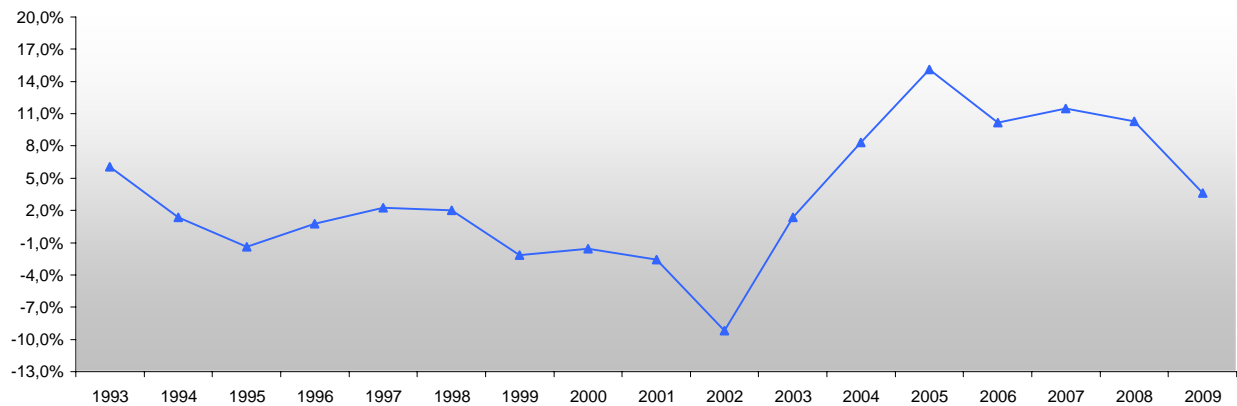

FUENTE: Elaborados a partir de los Consolidados mensuales de ATYR

II. INFORMACIÓN SOBRE RECURSOS

COTIZANTES DEPENDIENTES DE LA ACTIVIDAD PRIVADA SEGÚN AFILIACIÓN CONSTRUCCIÓN

(En puestos de trabajo)

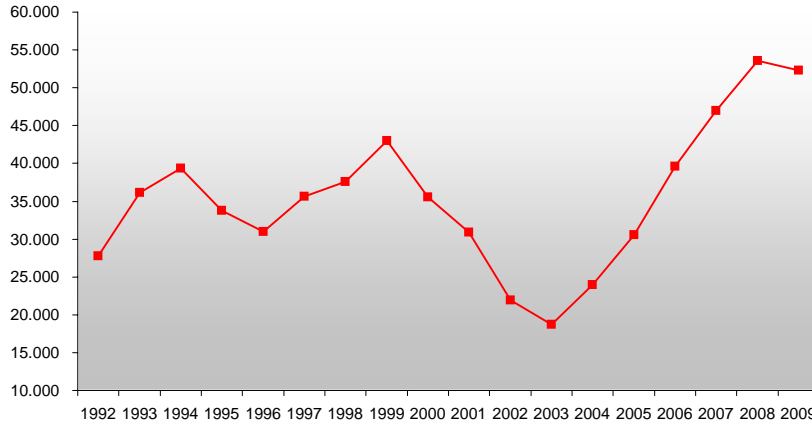

Promedio Mensual Año		
Año	Total	Variac.
1992	27.750	
1993	36.119	30,2%
1994	39.326	8,9%
1995	33.808	-14,0%
1996	30.945	-8,5%
1997	35.670	15,3%
1998	37.598	5,4%
1999	42.959	14,3%
2000	35.527	-17,3%
2001	30.897	-13,0%
2002	21.950	-29,0%
2003	18.674	-14,9%
2004	23.976	28,4%
2005	30.573	27,5%
2006	39.641	29,7%
2007	46.997	18,6%
2008	53.579	14,0%
2009	52.314	-2,4%

AÑO	ENE.	FEB.	MAR.	ABR.	MAY.	JUN.	JUL.	AGO.	SET.	OCT.	NOV.	DIC.
1992	22.879	25.544	23.911	24.541	26.639	27.163	31.958	26.146	28.732	29.753	32.764	32.973
1993	32.997	30.466	33.776	38.199	34.586	32.580	18.931	15.265	33.963	57.496	58.651	46.513
1994	40.266	38.260	47.079	39.930	39.387	41.735	39.592	37.785	38.194	39.039	36.177	34.468
1995	32.019	30.196	30.815	31.269	29.593	33.067	31.143	32.081	32.346	48.482	43.163	31.518
1996	27.617	27.618	28.287	28.096	28.311	29.624	33.151	30.769	34.229	33.128	37.055	33.455
1997	30.658	29.162	30.572	33.163	35.040	33.733	36.373	39.111	38.501	42.404	36.212	43.116
1998	29.635	29.344	30.483	32.838	32.060	36.801	39.078	38.322	51.802	40.458	48.036	42.319
1999	39.293	37.996	38.003	46.082	51.326	41.726	42.451	46.758	44.246	42.211	42.878	42.541
2000	38.196	36.752	37.313	37.197	35.092	34.660	34.249	33.996	34.315	34.220	36.300	34.033
2001	31.280	32.657	34.086	31.746	32.731	30.607	29.638	29.162	28.756	30.237	30.565	29.299
2002	26.897	26.130	25.082	24.013	23.239	22.716	21.812	19.300	20.074	18.997	17.673	17.466
2003	14.807	15.300	15.642	16.186	15.506	15.287	16.802	19.327	22.240	22.820	26.287	23.881
2004	18.889	19.271	24.463	24.070	20.731	20.515	21.557	24.259	27.086	28.990	28.338	29.539
2005	27.095	26.507	26.712	27.360	26.747	28.160	28.630	30.794	34.676	36.388	36.337	37.474
2006	34.696	33.195	34.503	36.041	36.802	38.373	39.520	40.447	43.177	44.238	47.468	47.232
2007	43.913	41.070	43.068	43.692	42.798	47.372	46.627	47.252	49.787	50.872	54.049	53.458
2008	50.934	47.070	47.471	47.372	51.328	52.218	53.847	56.118	58.497	60.943	58.441	58.707
2009	54.071	43.646	47.508	50.230	49.672	53.095	53.345	54.097	54.685	55.432	55.859	56.133

Variación anual promedio

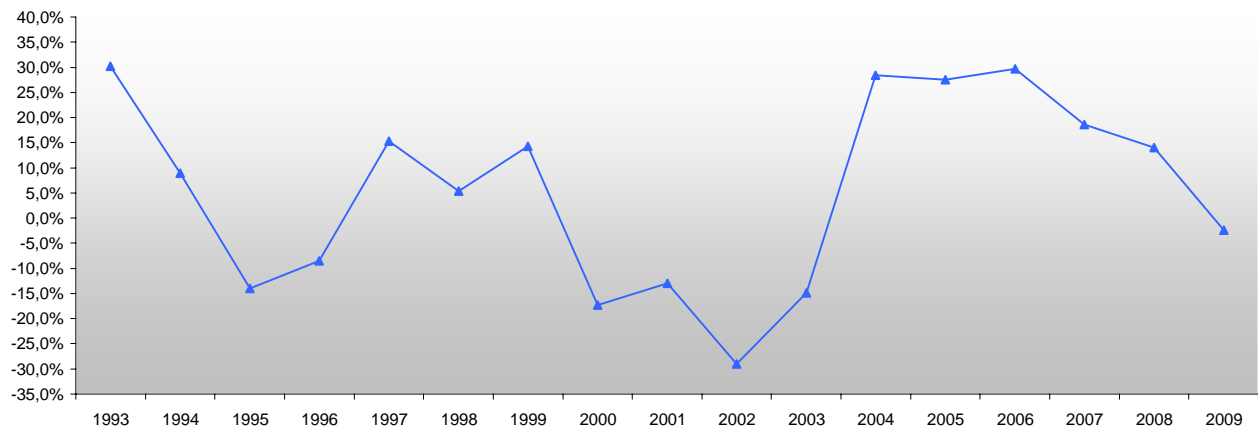

FUENTE: Elaborados a partir de los Consolidados mensuales de ATYR

II. INFORMACIÓN SOBRE RECURSOS

COTIZANTES DEPENDIENTES DE LA ACTIVIDAD PRIVADA SEGÚN AFILIACIÓN RURALES

(En puestos de trabajo) (1)

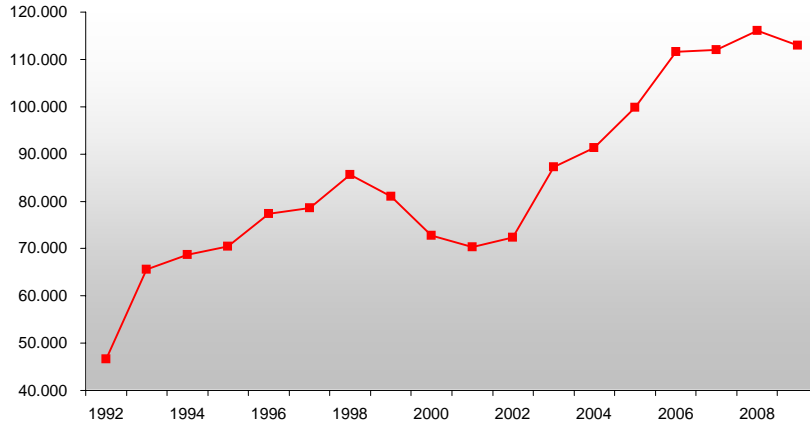

Promedio Mensual Año		
Año	Total	Variac.
1992	46.595	
1993	65.547	40,7%
1994	68.729	4,9%
1995	70.508	2,6%
1996	77.406	9,8%
1997	78.554	1,5%
1998	85.606	9,0%
1999	81.062	-5,3%
2000	72.824	-10,2%
2001	70.389	-3,3%
2002	72.407	2,9%
2003	87.215	20,5%
2004	91.363	4,8%
2005	99.776	9,2%
2006	111.658	11,9%
2007	111.988	0,3%
2008	116.120	3,7%
2009	112.965	-2,7%

AÑO	ENE.	FEB.	MAR.	ABR.	MAY.	JUN.	JUL.	AGO.	SET.	OCT.	NOV.	DIC.
1992	48.339	45.215	45.215	45.215	44.230	44.230	44.230	40.361	40.361	40.361	60.694	60.694
1993	60.694	66.172	66.172	66.172	66.706	66.706	66.706	63.512	63.512	63.512	68.349	68.349
1994	68.349	66.075	66.075	66.075	68.720	68.720	68.720	68.720	70.824	70.824	70.824	70.824
1995	70.555	70.555	70.555	70.555	70.555	68.520	68.520	68.520	72.448	72.448	72.448	72.448
1996	79.882	79.882	79.882	79.882	73.580	73.580	73.580	73.580	73.580	73.580	83.930	83.930
1997	70.570	70.570	70.570	70.570	79.149	79.149	79.149	79.149	85.943	85.943	85.943	85.943
1998	88.554	88.554	88.554	88.554	82.279	82.279	82.279	82.279	85.985	85.985	85.985	85.985
1999	86.882	86.882	86.882	86.882	76.306	76.306	76.306	76.306	79.998	79.998	79.998	79.998
2000	74.080	74.080	74.080	74.080	70.774	70.774	70.774	70.774	73.617	73.617	73.617	73.617
2001	73.359	73.359	73.359	73.359	70.589	70.589	70.589	70.589	67.219	67.219	67.219	67.219
2002	68.177	68.177	68.177	68.177	70.434	70.434	70.434	70.434	74.923	78.108	79.964	81.446
2003	92.113	95.369	94.806	93.330	92.016	84.902	80.111	78.087	81.147	83.548	84.310	86.838
2004	93.337	91.796	93.334	90.059	90.184	89.653	87.623	87.667	93.744	92.916	92.913	93.130
2005	96.659	97.231	96.717	96.036	96.108	97.727	97.510	98.386	104.333	103.628	106.451	106.524
2006	103.132	104.726	104.460	103.638	109.430	108.078	108.071	117.784	122.049	121.841	123.033	113.656
2007	108.321	109.835	107.129	106.477	109.372	107.956	109.663	114.422	118.469	119.504	117.877	114.828
2008	117.375	115.908	115.610	116.546	112.465	113.330	114.099	113.532	116.087	118.161	118.935	121.397
2009	117.274	115.715	115.231	112.933	110.930	112.199	112.174	111.347	111.865	112.265	111.592	112.059

Variación anual promedio

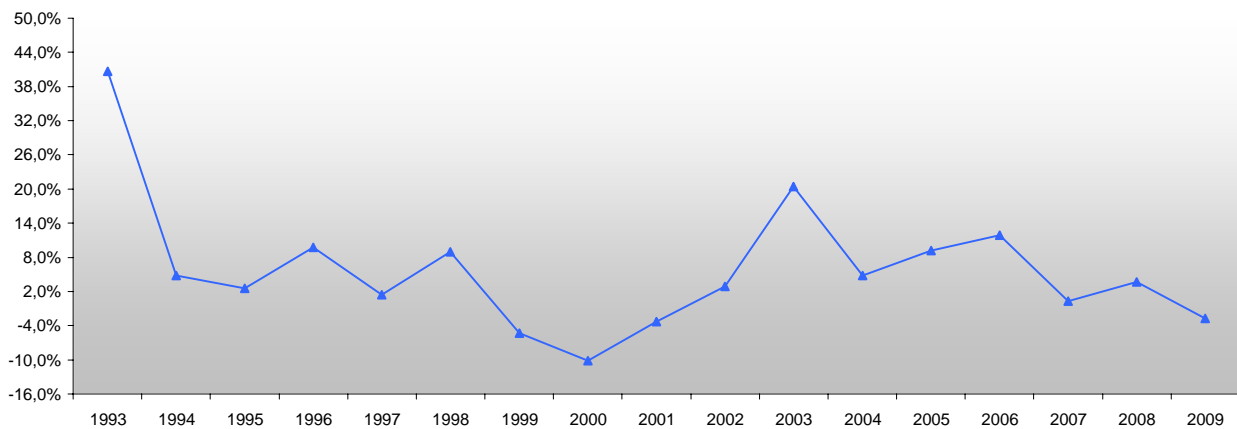

FUENTE: Elaborados a partir de los Consolidados mensuales de ATYR

II. INFORMACIÓN SOBRE RECURSOS

**COTIZANTES DEPENDIENTES DE LA ACTIVIDAD PRIVADA SEGÚN AFILIACIÓN
SERVICIO DOMÉSTICO**

(En puestos de trabajo)

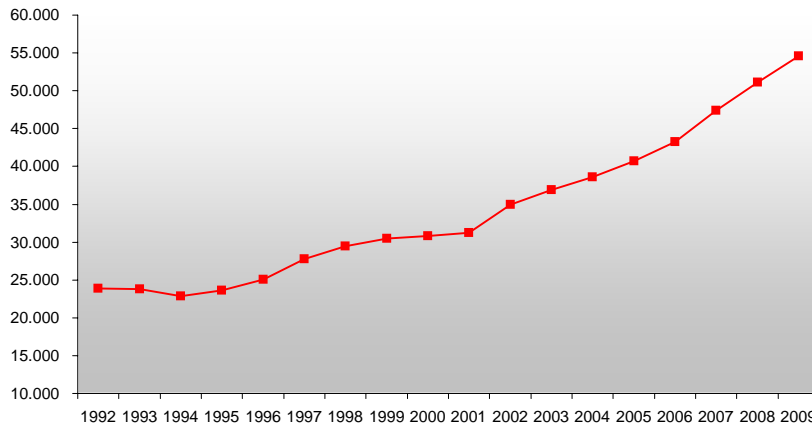

Promedio Mensual Año		
Año	Total	Variac.
1992	23.885	
1993	23.749	-0,6%
1994	22.850	-3,8%
1995	23.586	3,2%
1996	25.053	6,2%
1997	27.803	11,0%
1998	29.484	6,0%
1999	30.502	3,5%
2000	30.785	0,9%
2001	31.249	1,5%
2002	34.964	11,9%
2003	36.905	5,6%
2004	38.564	4,5%
2005	40.713	5,6%
2006	43.272	6,3%
2007	47.393	9,5%
2008	51.087	7,8%
2009	54.618	6,9%

AÑO	ENE.	FEB.	MAR.	ABR.	MAY.	JUN.	JUL.	AGO.	SET.	OCT.	NOV.	DIC.
1992	23.288	22.709	23.510	22.620	23.835	23.664	24.620	23.463	24.692	24.474	24.903	24.838
1993	24.892	24.567	25.259	23.104	23.127	21.938	26.170	23.312	23.384	23.207	23.041	22.986
1994	23.095	22.150	21.823	22.464	22.824	23.335	23.365	22.984	23.242	22.870	22.911	23.133
1995	23.462	22.422	23.486	22.860	23.895	24.277	24.831	23.104	23.746	23.014	24.090	23.842
1996	23.268	23.259	24.780	22.155	24.304	24.432	26.154	25.725	26.474	26.569	26.889	26.630
1997	26.888	26.537	26.861	27.070	27.527	27.696	28.622	28.012	28.486	28.558	28.795	28.581
1998	28.441	28.074	28.880	28.529	29.483	29.543	29.343	30.632	30.044	30.121	30.314	30.408
1999	29.662	29.902	30.379	29.784	30.552	30.836	30.787	30.647	30.873	30.835	31.106	30.657
2000	29.737	30.580	30.702	30.458	31.125	30.631	30.722	31.199	30.941	30.997	31.271	31.059
2001	30.549	30.666	31.660	30.633	31.958	30.562	30.772	31.954	31.425	31.624	31.931	31.255
2002	30.507	30.974	33.343	36.389	37.456	34.927	36.817	35.049	36.524	35.110	36.092	36.376
2003	37.104	36.620	37.071	35.597	35.873	34.790	38.099	35.525	37.220	38.069	38.166	38.730
2004	39.193	36.720	40.092	36.310	38.791	38.659	39.145	37.232	39.658	38.315	39.363	39.294
2005	39.243	38.810	39.806	40.230	40.564	40.845	41.887	41.312	42.177	41.026	41.737	40.921
2006	42.157	40.180	43.415	40.499	43.595	42.559	43.748	43.938	44.628	44.786	44.877	44.886
2007	45.842	44.924	46.982	44.943	46.910	46.929	48.497	47.458	47.502	50.811	48.554	49.361
2008	50.323	47.826	50.444	50.470	50.619	51.047	52.028	51.020	52.530	51.968	52.200	52.566
2009	52.384	51.811	55.078	53.304	53.450	55.004	55.695	54.432	56.181	55.714	55.765	56.602

Variación anual promedio

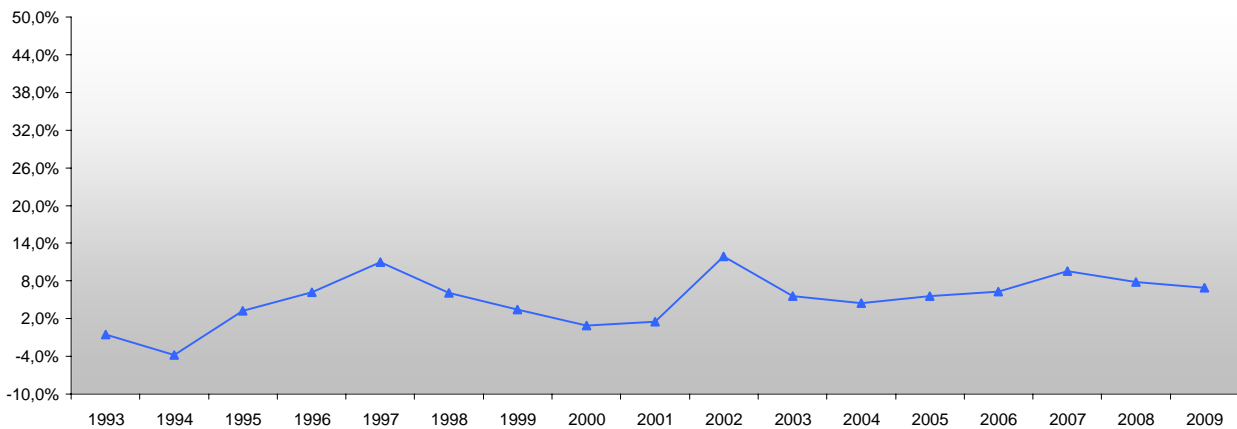

FUENTE: Elaborados a partir de los Consolidados mensuales de ATYR

II. INFORMACIÓN SOBRE RECURSOS

TOTAL DE COTIZANTES PATRONOS AL BANCO DE PREVISIÓN SOCIAL

(En puestos de trabajo)

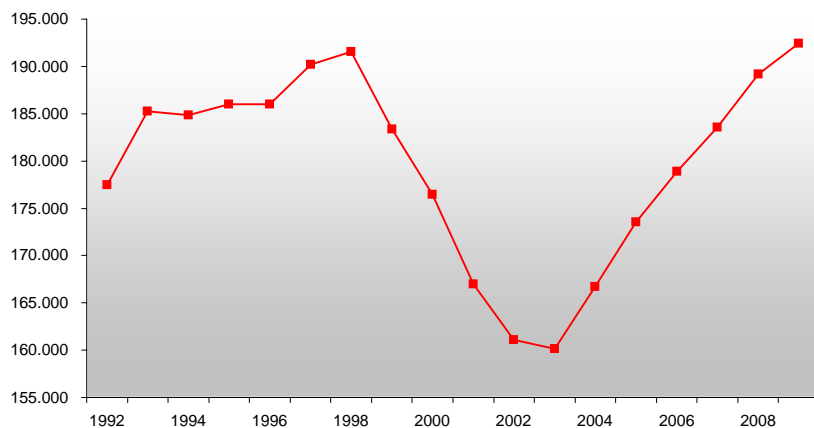

Promedio Mensual Año		
Año	Total	Variac.
1992	177.458	
1993	185.278	4,4%
1994	184.851	-0,2%
1995	185.979	0,6%
1996	185.985	0,0%
1997	190.195	2,3%
1998	191.530	0,7%
1999	183.331	-4,3%
2000	176.460	-3,7%
2001	166.959	-5,4%
2002	161.111	-3,5%
2003	160.134	-0,6%
2004	166.690	4,1%
2005	173.577	4,1%
2006	178.872	3,1%
2007	183.550	2,6%
2008	189.166	3,1%
2009	192.454	1,7%

AÑO	ENE.	FEB.	MAR.	ABR.	MAY.	JUN.	JUL.	AGO.	SET.	OCT.	NOV.	DIC.
1992	185.372	174.816	173.172	173.704	182.155	182.766	183.297	177.613	183.021	177.056	167.391	169.133
1993	178.942	185.561	191.922	181.548	184.222	182.542	186.340	185.626	186.422	183.811	187.690	188.712
1994	187.499	183.255	184.184	183.485	184.488	185.299	184.384	184.252	185.736	185.328	185.377	184.925
1995	181.400	181.420	181.696	180.542	185.169	185.445	186.403	185.287	191.105	191.254	191.270	190.761
1996	185.202	183.904	185.808	180.915	185.330	185.048	187.667	184.958	185.411	186.483	190.501	190.596
1997	188.759	186.390	187.119	187.421	190.682	191.211	192.076	190.801	192.254	191.798	191.586	192.237
1998	190.510	190.809	191.698	189.957	191.789	191.026	191.975	191.828	194.044	193.823	190.531	190.375
1999	186.837	186.838	187.768	183.743	183.650	182.878	182.021	181.942	181.250	181.047	180.901	181.094
2000	178.218	179.717	177.561	175.290	178.042	176.196	174.944	176.444	176.055	174.991	175.649	174.414
2001	174.753	173.191	173.439	170.122	170.333	167.694	166.355	168.345	158.982	160.376	160.283	159.637
2002	165.422	164.173	165.894	167.813	164.466	160.342	160.648	157.922	157.869	154.826	155.373	158.578
2003	160.675	163.004	161.600	159.882	160.253	158.712	160.730	158.929	158.779	159.377	158.376	161.294
2004	162.779	162.497	167.657	163.412	166.259	167.580	167.209	167.256	168.709	169.438	168.664	168.816
2005	168.447	168.877	169.043	169.593	169.665	172.815	171.858	172.899	176.510	182.014	181.212	179.991
2006	177.895	177.340	179.863	176.039	177.294	176.347	175.884	176.970	179.917	182.426	182.876	183.614
2007	183.974	181.817	182.846	181.047	181.821	182.543	181.791	182.285	184.667	186.014	186.297	187.493
2008	190.021	186.689	190.211	188.526	188.005	187.335	190.520	187.894	189.614	189.355	190.313	191.511
2009	192.448	189.706	196.280	192.035	189.845	192.407	193.495	192.000	193.711	192.761	191.623	193.133

Variación anual promedio

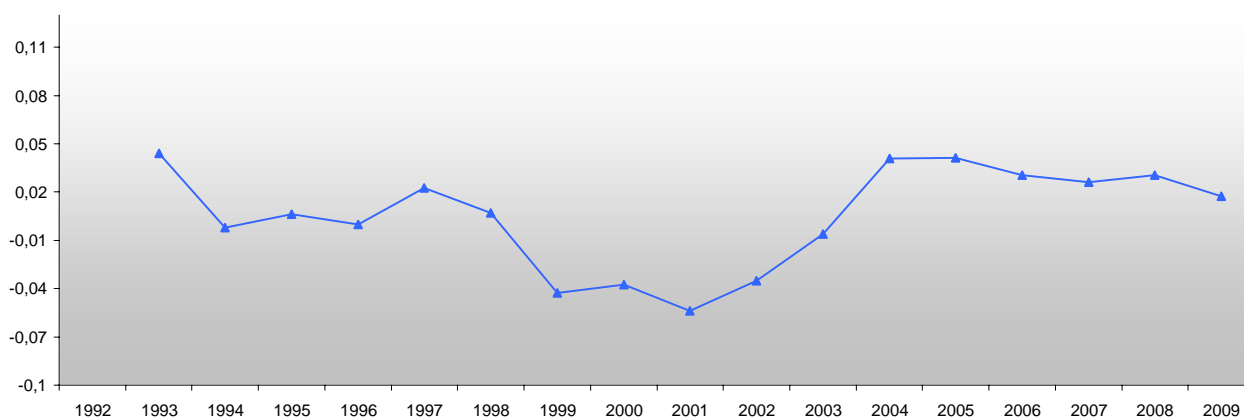

FUENTE: Elaborados a partir de los Consolidados mensuales de ATYR

II. INFORMACIÓN SOBRE RECURSOS

**COTIZANTES PATRONOS DE LA ACTIVIDAD PRIVADA SEGÚN AFILIACIÓN
INDUSTRIA Y COMERCIO**

(En puestos de trabajo)

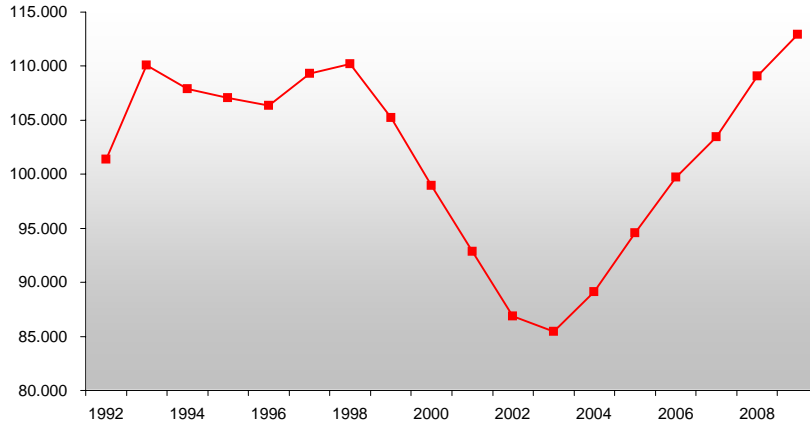

Promedio Mensual Año		
Año	Total	Variac.
1992	101.382	
1993	110.112	8,6%
1994	107.916	-2,0%
1995	107.039	-0,8%
1996	106.351	-0,6%
1997	109.289	2,8%
1998	110.196	0,8%
1999	105.219	-4,5%
2000	98.954	-6,0%
2001	92.880	-6,1%
2002	86.857	-6,5%
2003	85.427	-1,6%
2004	89.130	4,3%
2005	94.541	6,1%
2006	99.701	5,5%
2007	103.459	3,8%
2008	109.073	5,4%
2009	112.951	3,6%

AÑO	ENE.	FEB.	MAR.	ABR.	MAY.	JUN.	JUL.	AGO.	SET.	OCT.	NOV.	DIC.
1992	102.912	102.094	100.450	100.982	102.926	103.537	104.068	103.125	108.533	102.568	91.822	93.564
1993	103.373	110.509	116.870	106.496	109.278	107.598	111.396	112.221	113.017	110.406	109.581	110.603
1994	109.390	107.639	108.568	107.869	107.668	108.479	107.564	107.432	107.989	107.581	107.630	107.178
1995	106.325	106.345	106.621	105.467	107.303	107.579	108.537	107.421	107.224	107.373	107.389	106.880
1996	106.872	105.574	107.478	102.585	106.275	105.993	108.612	105.903	106.356	107.428	106.519	106.614
1997	110.026	107.657	108.386	108.688	108.787	109.316	110.181	108.906	110.164	109.708	109.496	110.147
1998	109.386	109.685	110.574	108.833	110.152	109.389	110.338	110.191	112.801	112.580	109.288	109.132
1999	108.136	108.137	109.067	105.042	105.997	105.225	104.368	104.289	103.269	103.066	102.920	103.113
2000	101.461	102.960	100.804	98.533	100.704	98.858	97.606	99.106	97.633	96.569	97.227	95.992
2001	96.693	95.131	95.379	92.062	94.762	92.123	90.784	92.774	90.376	91.770	91.677	91.031
2002	90.211	88.962	90.683	92.602	91.361	87.237	87.543	84.817	81.904	80.944	81.143	84.882
2003	85.390	86.912	87.622	85.553	84.309	83.244	85.257	83.731	84.048	85.228	85.299	88.533
2004	87.491	87.019	91.051	86.631	88.276	89.187	89.159	88.802	89.958	90.967	90.467	90.556
2005	89.927	90.581	90.689	91.395	91.218	93.714	92.630	93.555	96.446	102.431	101.721	100.190
2006	98.770	98.564	100.954	98.114	99.256	98.149	98.256	99.109	99.726	101.732	101.657	102.129
2007	103.677	102.158	103.180	101.758	102.956	103.126	102.477	102.512	103.736	104.997	105.343	105.582
2008	108.825	105.699	109.185	108.200	108.467	107.353	110.132	107.632	109.837	109.730	111.191	112.625
2009	113.804	110.785	116.635	111.139	110.952	112.442	113.040	111.893	113.933	113.587	112.827	114.376

Variación anual promedio

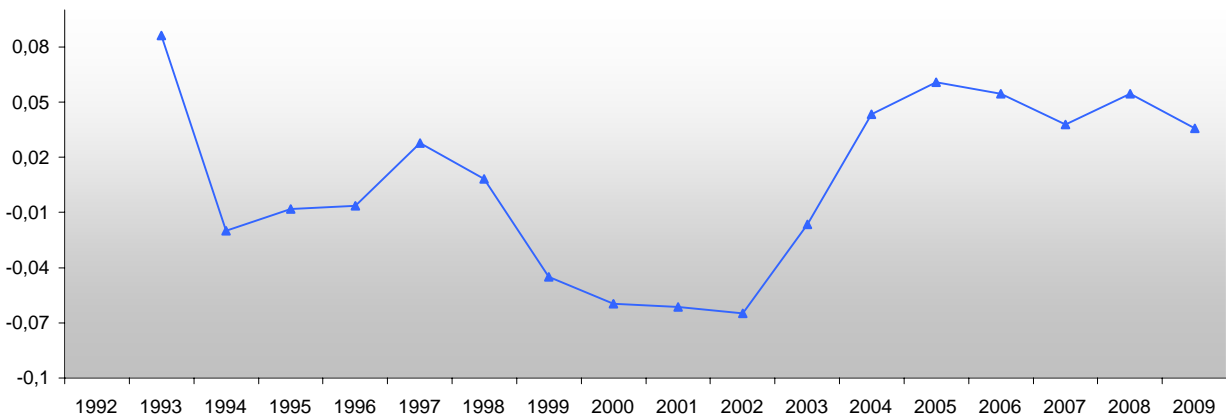

FUENTE: Elaborados a partir de los Consolidados mensuales de ATYR

II. INFORMACIÓN SOBRE RECURSOS

COTIZANTES PATRONOS DE LA ACTIVIDAD PRIVADA SEGÚN AFILIACIÓN RURALES

(En puestos de trabajo) (1)

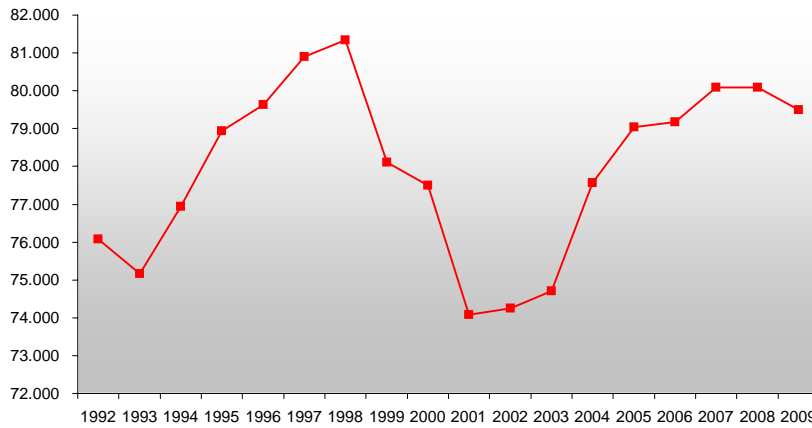

Promedio Mensual Año		
Año	Total	Variac.
1992	76.076	
1993	75.166	-1,2%
1994	76.935	2,4%
1995	78.941	2,6%
1996	79.635	0,9%
1997	80.906	1,6%
1998	81.335	0,5%
1999	78.112	-4,0%
2000	77.506	-0,8%
2001	74.079	-4,4%
2002	74.253	0,2%
2003	74.707	0,6%
2004	77.559	3,8%
2005	79.036	1,9%
2006	79.171	0,2%
2007	80.091	1,2%
2008	80.093	0,0%
2009	79.503	-0,7%

AÑO	ENE.	FEB.	MAR.	ABR.	MAY.	JUN.	JUL.	AGO.	SET.	OCT.	NOV.	DIC.
1992	82.460	72.722	72.722	72.722	79.229	79.229	79.229	74.488	74.488	74.488	75.569	75.569
1993	75.569	75.052	75.052	75.052	74.944	74.944	74.944	73.405	73.405	73.405	78.109	78.109
1994	78.109	75.616	75.616	75.616	76.820	76.820	76.820	76.820	77.747	77.747	77.747	77.747
1995	75.075	75.075	75.075	75.075	77.866	77.866	77.866	77.866	83.881	83.881	83.881	83.881
1996	78.330	78.330	78.330	78.330	79.055	79.055	79.055	79.055	79.055	79.055	83.982	83.982
1997	78.733	78.733	78.733	78.733	81.895	81.895	81.895	81.895	82.090	82.090	82.090	82.090
1998	81.124	81.124	81.124	81.124	81.637	81.637	81.637	81.637	81.243	81.243	81.243	81.243
1999	78.701	78.701	78.701	78.701	77.653	77.653	77.653	77.653	77.981	77.981	77.981	77.981
2000	76.757	76.757	76.757	76.757	77.338	77.338	77.338	77.338	78.422	78.422	78.422	78.422
2001	78.060	78.060	78.060	78.060	75.571	75.571	75.571	75.571	68.606	68.606	68.606	68.606
2002	75.211	75.211	75.211	75.211	73.105	73.105	73.105	73.105	75.965	73.882	74.230	73.696
2003	75.285	76.092	73.978	74.329	75.944	75.468	75.473	75.198	74.731	74.149	73.077	72.761
2004	75.288	75.478	76.606	76.781	77.983	78.393	78.050	78.454	78.751	78.471	78.197	78.260
2005	78.520	78.296	78.354	78.198	78.447	79.101	79.228	79.344	80.064	79.583	79.491	79.801
2006	79.125	78.776	78.909	77.925	78.038	78.198	77.628	77.861	80.191	80.694	81.219	81.485
2007	80.297	79.659	79.666	79.289	78.865	79.417	79.314	79.773	80.931	81.017	80.954	81.911
2008	81.196	80.990	81.026	80.326	79.538	79.982	80.388	80.262	79.777	79.625	79.122	78.886
2009	78.644	78.921	79.645	80.896	78.893	79.965	80.455	80.107	79.778	79.174	78.796	78.757

Variación anual promedio

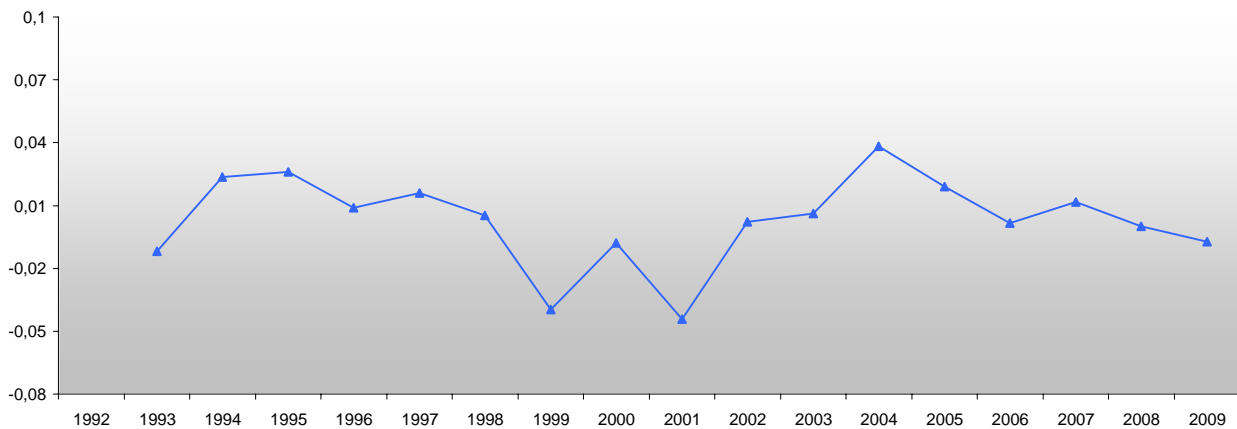

FUENTE: Elaborados a partir de los Consolidados mensuales de ATYR

III. INFORMACION SOBRE PRESTACIONES POR INVALIDEZ, VEJEZ Y SOBREVIVENCIA

PRESTACIONES DE PASIVIDAD Y ANCIANIDAD

En la actualidad, en el nuevo sistema previsional, consagrado en la Ley 16.713, se reconocen distintos regímenes aplicables, los que dependen de las condiciones en que se halle el trabajador activo, a saber:

REGIMENES VIGENTES AL 3.9.95

Los afiliados activos del B.P.S. con causal jubilatoria configurada al 31.12.96 y los docentes con 25 años de docencia efectiva a esa misma fecha se registrarán por los regímenes vigentes a la fecha de promulgación de la Ley 16.713.

REGIMEN DE TRANSICION

Están comprendidos en este régimen todos los afiliados al B.P.S. que al 1.4.96 tuvieran 40 o más años de edad y no configuren causal jubilatoria al 31.12.96, salvo que realicen la opción prevista en el art. 65.

NUEVO REGIMEN MIXTO

Comprende obligatoriamente a todas las personas menores de 40 años de edad al 1.4.96 como así también a las personas que con posterioridad a la mencionada fecha, cualquiera sea su edad, ingresen al mercado de trabajo en actividades amparadas por el B.P.S., a las personas que con anterioridad a dicha fecha no hubieren registrado afiliación al B.P.S. y a quienes no comprendiéndole este régimen opten por él.

I. REGIMEN DE TRANSICION

Ampara a las personas en las situaciones ya anotadas. El cómputo de servicios se hará a través de los registros de la Historia Laboral, y para los servicios prestados con anterioridad a la implementación de la misma, se realizará mediante prueba documental o testimonial (art. 77).

PRESTACIONES

Jubilación Común

Se requiere un mínimo de 35 años de servicios reconocidos y 60 años de edad

Jubilación por edad avanzada

Para acceder a esta prestación se requieren 15 años de servicios reconocidos y 70 años de edad.

Jubilación por incapacidad total

La causal de este tipo de jubilación, se configura por la ocurrencia de cualquiera de los siguientes supuestos:

La incapacidad absoluta y permanente para todo tipo de trabajo, sobrevenida en actividad o en período de inactividad compensada, cualquiera sea la causa que la haya originado. En esta situación los trabajadores mayores de 25 años deberán acreditar un mínimo de dos años de servicios reconocidos, de los cuales seis meses como mínimo, deben haber sido inmediatamente previos a la incapacidad. Para los trabajadores menores de 25 años, sólo se requiere un período mínimo de servicios de seis meses que deberán ser inmediatamente previos a la incapacidad.

La incapacidad absoluta y permanente para todo trabajo, a causa o en ocasión del trabajo, no se requiere mínimo de tiempo de servicios.

La incapacidad laboral absoluta y permanente para todo trabajo, sobrevenida dentro de los dos años siguientes al cese en la actividad o al vencimiento del período de inactividad compensada, cualquiera sea la causa que la hubiere originado, se requieren como mínimo 10 años de servicios reconocidos y que el afiliado no fuera beneficiario de otra jubilación o retiro.

Subsidio transitorio por incapacidad parcial

El derecho se configura en el caso de la incapacidad absoluta y permanente para el empleo o profesión habitual, sobrevenida en actividad o en períodos de inactividad compensada, cualquiera sea la causa que la haya originado, se deberá acreditar:

Los trabajadores mayores de 25 años, no menos de dos años de servicios, de los cuales seis meses, como mínimo, deben haber sido inmediatamente previos a la incapacidad. Para los menores de 25 años, se exigirá solamente un período mínimo de servicios de seis meses que deberán ser inmediatamente previos a la incapacidad.

Que se trate de la actividad principal, entendiéndose por tal la que proporciona el ingreso necesario para el sustento. Que se haya verificado el cese del cobro de las retribuciones de actividad (ley 17859).

Si la incapacidad se hubiese originado a causa o en ocasión del trabajo, no registrará el período mínimo de servicios referido.

Esta prestación se servirá de acuerdo al grado de capacidad remanente y a la edad del afiliado, por un plazo máximo de tres años. Si dentro del plazo antes indicado la incapacidad deviene absoluta y permanente para todo trabajo, se configurará jubilación por incapacidad total.

Si la incapacidad absoluta y permanente para el empleo o profesión habitual, subsistiera al cumplir el beneficiario la edad mínima requerida para la configuración de la causal común, aquella se considerará como absoluta y permanente para todo trabajo. La referida edad mínima es de 60 años.

II. REGIMEN MIXTO

El nuevo régimen previsional, se basa en un sistema mixto con dos pilares:

El primero, que es la base del sistema, es de reparto o de solidaridad intergeneracional. Es administrado por el B.P.S. y alcanza a todos los afiliados activos por las asignaciones computables hasta \$ 5.000 mensuales.

El segundo, de capitalización individual, es administrado por las AFAP y es obligatorio para las asignaciones computables comprendidas entre los \$ 5.000 y \$ 15.000. El sistema se transforma en uno de ahorro voluntario para los ingresos que superen este último tope.

Corresponde destacar que en los hechos existe un tercer elemento, el que corresponde a las prestaciones asistenciales no contributivas por vejez e invalidez-

Nota: Las magnitudes monetarias están expresadas a valores del mes de mayo de 1995.

II.1. REGIMEN DE SOLIDARIDAD INTERGENERACIONAL

a. CLASIFICACION DE LAS PRESTACIONES

Jubilaciones
Subsidio transitorio por incapacidad parcial
Pensiones
Subsidio para expensas funerarias
Pensión a la vejez e invalidez

b. CONDICIONES DE ACCESO

Jubilación común

Se requiere, para ambos sexos, una edad mínima de 60 años y un mínimo de 35 años de servicios registrados en la Historia Laboral, para los trabajadores dependientes y para los patrones 35 años de servicios con cotización efectiva.

Jubilación por imposibilidad física total

La causal de este tipo de jubilación, se configura por la ocurrencia de cualquiera de los siguientes supuestos:

La incapacidad absoluta y permanente para todo tipo de trabajo, sobrevenida en actividad o en período de inactividad compensada, cualquiera sea la causa que la haya originado. En esta situación los trabajadores mayores de 25 años deberán acreditar un mínimo de dos años de servicios reconocidos, de los cuales seis meses como mínimo, deben haber sido inmediatamente previos a la incapacidad. Para los trabajadores menores de 25 años, sólo se requiere un período mínimo de servicios de seis meses que deberán ser inmediatamente previos a la incapacidad.

- La incapacidad absoluta y permanente para todo trabajo, a causa o en ocasión del trabajo, no se requiere mínimo de tiempo de servicios.
- La incapacidad laboral absoluta y permanente para todo trabajo, sobrevenida dentro de los dos años siguientes al cese en la actividad o al vencimiento del período de inactividad compensada, cualquiera sea la causa que la hubiere originado, se requieren como mínimo 10 años de servicios reconocidos y que el afiliado no fuera beneficiario de otra jubilación o retiro.

Jubilación por edad avanzada

Esta prestación se configura al cumplir 70 años de edad (se puede obtener con posterioridad al cese), siempre que se acrediten 15 años de servicios registrados en la Historia Laboral. Para el caso de los patrones se exige que haya habido cotización efectiva.

Esta prestación es incompatible con cualquier otra jubilación o retiro.

Subsidio transitorio por incapacidad parcial

El derecho se configura en el caso de la incapacidad absoluta y permanente para el empleo o profesión habitual, sobrevenida en actividad o en períodos de inactividad compensada, cualquiera sea la causa que la haya originado, se deberá acreditar:

- Los trabajadores mayores de 25 años, no menos de dos años de servicios, de los cuales seis meses, como mínimo, deben haber sido inmediatamente previos a la incapacidad. Para los menores de 25 años, se exigirá solamente un período mínimo de servicios de seis meses que deberán ser inmediatamente previos a la incapacidad.
- Que se trate de la actividad principal, entendiéndose por tal la que proporciona el ingreso necesario para el sustento.
- Que se haya verificado el cese del cobro de las retribuciones de actividad.
- Si la incapacidad se hubiese originado a causa o en ocasión del trabajo, no regirá el período mínimo de servicios referido.

Esta prestación se servirá de acuerdo al grado de capacidad remanente y a la edad del afiliado, por un plazo máximo de tres años. Si dentro del plazo antes indicado la incapacidad deviene absoluta y permanente para todo trabajo, se configurará jubilación por incapacidad total.

Si la incapacidad absoluta y permanente para el empleo o profesión habitual, subsistiera al cumplir el beneficiario la edad mínima requerida para la configuración de la causal común, aquella se considerará como absoluta y permanente para todo trabajo. La referida edad mínima es de 60 años para el hombre.

c. SUELDO BASICO JUBILATORIO

El sueldo básico jubilatorio, en el sistema de reparto, se calcula como el promedio actualizado de los últimos 10 años de ingresos actualizados registrados en la Historia Laboral, con el tope del promedio de los 20 mejores años más un 5%.

Si el promedio de los 20 mejores años supera el de los últimos diez años, se toma el primero.

En el caso de causal jubilatoria por incapacidad total o edad avanzada, si el tiempo de servicios computables no alcanza el período o períodos de cálculo indicados, se tomará el promedio correspondiente al período reconocido o registrado en la Historia Laboral.

d. ASIGNACION DE JUBILACION

Jubilación común

La asignación de jubilación, varía según los años de edad y de servicios reconocidos y se ubica en los siguientes porcentajes del sueldo básico jubilatorio:

50% si se computan 35 años de servicios y 60 años de edad.

Se adiciona un 0.5% por cada año que supere a los 35 de servicios a la configuración de la causal, con un máximo de 2.5%.

Se adiciona un 2% por año, por cada año de edad que supere los 60 años hasta la configuración de la causal o llegar a los 70 años de edad aún sin configurar causal.

Se adiciona un 3% anual por cada año que se difiera el retiro luego de configurada la causal con un máximo del 30%.

Jubilación por incapacidad total y subsidio transitorio

La asignación de jubilación y el subsidio transitorio son equivalentes al 65% del sueldo básico jubilatorio.

Jubilación por edad avanzada

Esta jubilación es el 50% del sueldo básico jubilatorio, más un 1% por cada año de servicio que exceda los 15, con un máximo del 14%.

II.2. REGIMEN DE AHORRO INDIVIDUAL

a. CLASIFICACION DE LAS PRESTACIONES

Jubilaciones
Subsidio transitorio por incapacidad parcial
Pensiones

Las prestaciones se servirán por el mismo plazo y estarán sujetas a los mismos requisitos establecidos para las del régimen de solidaridad intergeneracional.

b. ASIGNACION DE JUBILACION

Jubilación común y jubilación por edad avanzada

La asignación en estos dos casos dependerá de: del saldo acumulado en la cuanta de ahorro individual a la fecha de traspaso de fondos desde la entidad administradora a la empresa aseguradora, de la expectativa de vida del afiliado a la fecha de acogerse a la prestación y de la tasa de interés anual que ofrezca la empresa aseguradora.

Jubilación por incapacidad total y subsidio transitorio por incapacidad parcial

La asignación de jubilación y subsidio transitorio será igual al 45% del promedio mensual de las asignaciones computables actualizadas por las que se aportó al Fondo Previsional en los últimos 10 años de actividad o período efectivo menor de aportación.

c. REGIMEN PENSIONARIO

CAUSALES

Muerte del trabajador, cualquiera fuera el tiempo de servicios reconocidos o del jubilado

Declaratoria judicial de ausencia del trabajador o jubilado

Desaparición del trabajador o jubilado en un siniestro conocido de manera pública y notoria previa información sumaria.

Fallecimiento bajo régimen de subsidio transitorio por incapacidad parcial, de maternidad y seguro de enfermedad y accidentes de trabajo y enfermedades profesionales.

Muerte del trabajador desocupado, siempre que fallezca:

a) durante el período de amparo al régimen de prestaciones por desempleo, o dentro de los doce meses inmediatos siguientes al cese de la prestación de dicho régimen, o al cese de la actividad cuando no fuera beneficiario del mismo.

b) con posterioridad a los doce meses del cese de la actividad, con las siguientes condicionantes:

* deberá computar como mínimo 10 años de servicios

* sus causahabientes no podrán percibir otra pensión generada por él mismo causante

- Jubilado procesado por delito con pena de penitenciaría, durante su reclusión.

Se suspende el beneficio jubilatorio y se otorga pensión a esposa e hijos menores de 21 años y/o a ex – esposa.

BENEFICIARIOS

Son beneficiarios con derecho a pensión:

- Las personas viudas (hombre o mujer)
- Los hijos solteros mayores de dieciocho años de edad absolutamente incapacitados para todo trabajo y los hijos solteros menores de veintiún años de edad excepto cuando se trate de mayores de dieciocho años de edad que dispongan de medios de vida propios y suficientes para su congrua y decente sustentación.
- Los padres absolutamente incapacitados para todo trabajo

Las personas divorciadas (hombre o mujer)

REQUISITOS PARA OBTENER LA PENSION

Viuda. El promedio mensual actualizado de los ingresos personales de los 12 meses anteriores al fallecimiento del causante, debe ser inferior a \$ 15.000 mensuales.

Viudo. Se deberá acreditar conforme a la reglamentación, la dependencia económica del causante o la carencia de recursos suficientes.

Hijos mayores de 18 años, incapacitados. Deben probar la incapacidad física para todo trabajo, por los Servicios Médicos del B.P.S.

Hijos adoptivos menores de 21 años. Deberán probar que han integrado, de hecho, un hogar común con el causante, siempre que esa situación fuese notoria y preexistente en 5 años por lo menos, a la fecha de configurar la causal pensionaria.

Hijos adoptivos incapaces, mayores de 18 años. Deberán probar que han integrado, de hecho, un hogar común con el causante, siempre que esa situación fuese notoria y preexistente en 5 años por lo menos, a la fecha de configurar la causal pensionaria, además deben probar la incapacidad física para todo trabajo por los Servicios Médicos del B.P.S.

Hijos adoptivos menores de 10 años. Se exige que el beneficiario haya convivido con el causante la mitad de su vida, a la fecha en que se opere la causal.

Padres absolutamente incapacitados. Se deberá probar la dependencia económica del causante o la carencia de ingresos suficientes y la incapacidad física para todo trabajo por los Servicios Médicos del B.P.S.

Padres adoptantes incapacitados. Deberán probar que han integrado, de hecho, un hogar común con el causante, siempre que esa situación fuese notoria y preexistente en 5 años por lo menos, a la fecha de configurar la causal pensionaria, además deben probar la incapacidad física para todo trabajo por los Servicios Médicos del B.P.S. y la dependencia económica del causante o carencia de ingresos suficientes.

Personas divorciadas. Deberán justificar que gozaban de pensión alimenticia servida por su ex cónyuge, decretada u homologada judicialmente y dependencia económica o carencia de recursos suficientes.

DURACION DE LA PENSION Y CAUSAS DE SU PERDIDA

Viuda de 40 años o más a la fecha de fallecimiento del causante. La pensión se sirve durante toda la vida y se pierde cuando el promedio mensual actualizado de sus ingresos correspondientes a los últimos 12 meses supere los \$15.000 mensuales.

Viuda que cumpla 40 años de edad gozando del beneficio de pensión. La pensión se sirve durante toda la vida y se pierde cuando el promedio mensual actualizado de sus ingresos correspondientes a los últimos 12 meses supere los \$15.000 mensuales.

Viuda entre 30 y 39 años de edad a la fecha de fallecimiento del causante. La pensión se sirve durante 5 años y se pierde cuando el promedio mensual actualizado de sus ingresos correspondientes a los últimos 12 meses supere los \$15.000 mensuales.

Viuda que tenga menos de 30 años a la fecha de fallecimiento del causante. La pensión se sirve durante 2 años y se pierde cuando el promedio mensual actualizado de sus ingresos correspondientes a los últimos 12 meses supere los \$15.000 mensuales.

Viudos y personas divorciadas de 40 o más años al fallecimiento del causante. La pensión se sirve durante toda la vida y se pierde por contraer matrimonio o mejorar la fortuna (cuando desaparezcan los supuestos económicos que dieron lugar a la pensión).

Viudos y personas divorciadas entre 30 y 39 años a la fecha de fallecimiento del causante. La pensión se sirve durante 5 años y se pierde por contraer matrimonio o mejorar la fortuna (cuando desaparezcan los supuestos económicos que dieron lugar a la pensión).

Viudos y personas divorciadas menores de 30 años a la fecha de fallecimiento del causante. La pensión se sirve durante 2 años y se pierde por contraer matrimonio o mejorar la fortuna (cuando desaparezcan los supuestos económicos que dieron lugar a la pensión).

Padres incapacitados. La pensión se sirve durante toda la vida y se pierde por recuperar su capacidad antes de los 45 años de edad, o mejorar la fortuna (cuando desaparezcan los supuestos económicos que dieron lugar a la pensión).

- **Hijos solteros mayores de 18 años, incapacitados.** La pensión se sirve durante toda la vida y se pierde por recuperar su capacidad antes de los 45 años de edad.
- **Hijos solteros menores de 21 años.** La pensión se sirve hasta los 21 años de edad y se pierde al cumplir 21 años.

Nota: Las magnitudes monetarias están expresadas a valores del mes de mayo de 1995.

LEY DE FLEXIBILIZACIÓN DE ACCESO A LAS JUBILACIONES (18.395)

La ley N° 18.395 introduce distintas modificaciones a la ley 16.713 en cuanto a las condiciones de acceso a las causales de jubilación y del subsidio transitorio por incapacidad parcial.

En el 2009, particularmente, se introducen los siguientes cambios:

a) A PARTIR DE FEBRERO DE 2009

Reconocimiento de 1 año por hijo a mujeres trabajadoras

Se les reconoce a las mujeres trabajadoras un año de trabajo adicional por cada hijo, ya sea propio o adoptado, con un máximo de 5. Las mujeres podrán utilizar este beneficio para completar los años de trabajo que le falten o para mejorar el porcentaje de su pasividad, pero no para reformar una pasividad ya otorgada.

Jubilación por incapacidad

Se elimina la exigencia de los 6 meses de aportación previos a la incapacidad o al cese, en el caso de incapacidad absoluta y permanente para todo tipo de trabajo, sobrevenida en actividad o en período de inactividad compensada. Para la incapacidad laboral absoluta y permanente para todo trabajo, sobrevenida luego del cese en la actividad o al vencimiento del período de inactividad compensada, ya no se requiere que la incapacidad ocurra dentro de los dos años posteriores a dicho cese, pero se exige que el afiliado haya mantenido residencia en el país desde la fecha del mismo.

Subsidio transitorio por incapacidad parcial

También se elimina para esta prestación el requisito de que 6 de los meses de aportación sean previos a la incapacidad o al cese.

Jubilación por edad avanzada

Se modifican los requerimientos de edad y servicios en forma escalonada, determinando una disminución de los años de edad y un incremento de los años de servicios.

En el año 2009 se crean dos nuevas causales: a) 69 años de edad y 17 años de servicio
b) 68 años de edad y 19 años de servicio

Estas dos causales son incompatibles con cualquier otra jubilación o retiro.

El monto de esta jubilación es de un 50% del sueldo básico jubilatorio al configurarse la causal, más un 1% por cada año que exceda los mínimos requeridos de servicios, con un tope del 14%.

Subsidio especial por inactividad compensada

Se crea un subsidio mensual para quienes reúnan ciertos requisitos:

- Contar con un mínimo de 58 años de edad y 28 de servicios.
- Haber permanecido desocupado en el país por un período no inferior a 1 año, el cual debe ser inmediatamente anterior a la fecha de solicitud del beneficio.
- Que la situación de desempleo sea forzosa y provenga del cese por despido, siempre que éste no obedezca a razones disciplinarias.
- Que no se esté percibiendo jubilación, pensión, retiro o subsidio.

El beneficio será brindado por un período máximo de dos años o hasta que el beneficiario se jubile, y es computable a los efectos jubilatorios en el BPS. Asimismo, quienes perciban este subsidio tienen derecho al Sistema Nacional Integrado de Salud.

El monto de la prestación será el 40% del promedio mensual de los ingresos nominales percibidos en los 6 meses de trabajo efectivo previos al cese. Este subsidio tiene un monto mínimo de 1 BPC y un tope máximo de 8 BPC. El monto del beneficio será ajustado según la variación del índice de precios al consumo (IPC).

b) A PARTIR DE JULIO 2009

Jubilación común

Se reducen a 30 los años de trabajo requeridos para jubilarse. Asimismo cambia la asignación de jubilación para adecuarse a esta nueva condición, la cual ahora se ubica en los siguientes porcentajes del sueldo básico jubilatorio:

45% si se computan 30 años de servicios y 60 años de edad.

A este porcentaje se le adiciona:

- un 1% por cada año que exceda de 30 hasta los 35 años de servicios.
- 0.5% por cada año que supere a los 35 de servicios a la configuración de la causal, con un máximo de 2.5%.
- a partir de los 60 años de edad, un 3% anual por cada año que se difiera el retiro luego de haberse completado 35 años de servicios, con un máximo del 30%. En caso de no contarse a dicha edad con 35 años de servicios, se adiciona un 2% por cada año de edad que supere los 60 hasta llegar a los 70 años de edad o hasta completar los 35 años de servicio, si esto ocurriese primero.

III.1 RECURSOS Y EROGACIONES

RECURSOS Y EROGACIONES PRESTACIONES DE I.V.S. - TOTALES

En \$ Corrientes

AÑO	RECURSOS	EROGACIONES	RESULTADO
1993	4.203.909.307	5.935.721.945	-1.731.812.638
1994	6.141.066.810	9.024.367.952	-2.883.301.142
1995	8.424.429.237	12.817.254.439	-4.392.825.201
1996	10.639.714.245	17.119.618.192	-6.479.903.946
1997	12.728.586.563	21.446.605.675	-8.718.019.112
1998	14.774.269.430	24.413.110.862	-9.638.841.432
1999	15.792.055.621	26.581.027.541	-10.788.971.920
2000	15.820.758.245	27.084.840.590	-11.264.082.345
2001	15.309.529.445	27.764.104.408	-12.454.574.963
2002	14.554.328.606	28.631.250.542	-14.076.921.936
2003	14.739.239.555	29.736.756.123	-14.997.516.569
2004	16.551.298.024	31.396.149.446	-14.844.851.422
2005	20.143.704.160	33.779.106.834	-13.635.402.675
2006	24.811.668.374	36.730.749.039	-11.919.080.665
2007	27.053.191.589	40.338.876.217	-13.285.684.628
2008	31.605.446.688	45.859.967.490	-14.254.520.802
2009	36.614.314.601	53.643.545.818	-17.029.231.217

Expresado en Valores Constantes - U\$S Promedio año 2001

AÑO	RECURSOS	EROGACIONES	RESULTADO
1993	1.559.655.844	2.202.160.595	-642.504.751
1994	1.574.070.041	2.313.113.938	-739.043.897
1995	1.518.033.700	2.309.595.538	-791.561.838
1996	1.493.807.494	2.403.580.901	-909.773.407
1997	1.491.499.657	2.513.052.399	-1.021.552.743
1998	1.562.306.886	2.581.567.325	-1.019.260.439
1999	1.580.497.391	2.660.277.148	-1.079.779.757
2000	1.511.370.939	2.587.438.625	-1.076.067.686
2001	1.401.360.457	2.541.392.155	-1.140.031.699
2002	1.168.960.642	2.299.577.391	-1.130.616.750
2003	991.646.677	2.000.670.067	-1.009.023.390
2004	1.020.140.392	1.935.103.830	-914.963.438
2005	1.185.833.008	1.988.530.985	-802.697.977
2006	1.372.786.552	2.032.248.601	-659.462.049
2007	1.384.467.487	2.064.372.419	-679.904.933
2008	1.499.359.107	2.175.592.092	-676.232.986
2009	1.622.405.528	2.376.982.506	-754.576.978

Base: IPC Promedio año 2001

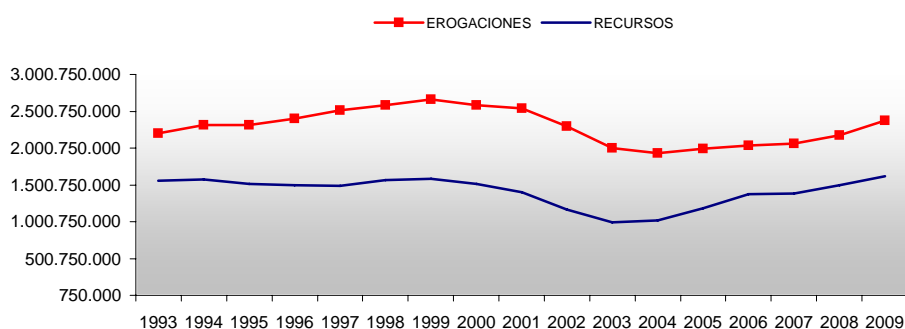

NOTA: No incluye las Transferencias Netas del Gobierno Central, e Impuestos Afectados ni los Gastos de Funcionamiento.

FUENTE: Elaborado a partir de Balances del Organismo (no ajustados por inflación).

COMPOSICIÓN DE LOS RECURSOS DE INVALIDEZ VEJEZ Y SOBREVIVENCIA

En \$ Corrientes

AÑO	APORTES			MULTAS, REC., INT.	VARIOS	TOTAL
	PATRONAL	PERSONAL	CONVENIOS			
	(1) (2)	(2)			(3)	
1993	2.221.923.921	1.771.501.395	0	119.022.708	91.461.283	4.203.909.307
1994	3.179.549.168	2.717.700.700	0	134.568.960	109.247.982	6.141.066.810
1995	4.356.410.386	3.673.601.282	0	256.435.579	137.981.990	8.424.429.237
1996	5.507.535.854	4.633.607.502	0	293.534.742	205.036.148	10.639.714.245
1997	6.940.499.073	5.098.102.711	0	400.688.319	289.296.460	12.728.586.563
1998	7.960.016.555	6.123.139.129	284.273.790	167.012.209	239.827.747	14.774.269.430
1999	8.447.259.061	6.466.985.222	364.107.846	193.303.936	320.399.557	15.792.055.621
2000	8.468.401.175	6.243.080.683	590.267.680	277.914.278	241.094.429	15.820.758.245
2001	8.436.216.071	5.880.956.304	489.921.393	230.570.534	271.865.143	15.309.529.445
2002	8.003.894.658	5.425.779.528	326.428.866	266.123.107	532.102.447	14.554.328.606
2003	8.211.297.462	5.272.624.280	513.058.119	307.448.301	434.811.393	14.739.239.555
2004	9.433.602.234	6.080.769.167	467.943.843	185.930.049	383.052.732	16.551.298.024
2005	10.791.402.446	7.040.527.546	557.326.850	305.545.371	1.448.901.946	20.143.704.160
2006	12.789.108.396	8.476.085.369	2.043.956.412	160.309.945	1.342.208.252	24.811.668.374
2007	13.954.635.492	10.996.190.370	1.003.243.764	138.549.947	960.572.015	27.053.191.589
2008	14.348.112.912	14.006.913.693	801.709.510	160.227.962	2.288.482.610	31.605.446.688
2009	17.919.068.777	16.710.886.238	570.310.201	225.720.499	1.188.328.886	36.614.314.601

Expresado en Valores Constantes - U\$S Promedio año 2009

AÑO	APORTES			MULTAS, REC., INT.	VARIOS	TOTAL
	PATRONAL	PERSONAL	CONVENIOS			
	(1) (2)	(2)			(3)	
1993	824.336.677	657.229.331	0	44.157.580	33.932.256	1.559.655.844
1994	814.977.795	696.597.413	0	34.492.536	28.002.297	1.574.070.041
1995	785.000.098	661.961.824	0	46.208.217	24.863.561	1.518.033.700
1996	773.253.693	650.554.841	0	41.212.046	28.786.914	1.493.807.494
1997	813.267.988	597.381.210	0	46.951.520	33.898.938	1.491.499.657
1998	841.732.902	647.492.079	30.060.566	17.660.726	25.360.614	1.562.306.886
1999	845.416.913	647.227.538	36.440.570	19.346.206	32.066.165	1.580.497.391
2000	808.993.807	596.406.984	56.388.790	26.549.395	23.031.963	1.511.370.939
2001	772.210.514	538.314.364	44.845.040	21.105.314	24.885.223	1.401.360.457
2002	642.849.154	435.782.570	26.217.801	21.374.221	42.736.895	1.168.960.642
2003	552.450.878	354.738.813	34.518.224	20.684.926	29.253.834	991.646.677
2004	581.440.722	374.788.626	28.841.751	11.459.811	23.609.481	1.020.140.392
2005	635.275.475	414.466.470	32.809.089	17.987.049	85.294.926	1.185.833.008
2006	707.599.173	468.967.094	113.088.561	8.869.671	74.262.053	1.372.786.552
2007	714.138.998	562.738.337	51.341.756	7.090.398	49.157.997	1.384.467.487
2008	680.672.986	664.486.530	38.033.016	7.601.198	108.565.377	1.499.359.107
2009	794.006.294	740.470.893	25.270.838	10.001.831	52.655.672	1.622.405.528

Base: IPC Promedio año 2009

RECURSOS	%
Ap. Patronal	48,9
Ap. Personal	45,6
Ap. Convenio	1,6
Mul. Rec., Int	0,6
Varios	3,2
TOTAL	100,0

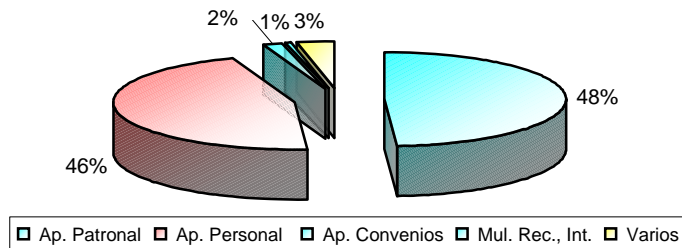

- (1) A partir de 1997 el aporte patronal incluye los aportes por Servicios Bonificados.
- (2) A partir de 1998 no incluye Aportes por Convenios de Pago.
- (3) Incluye IRP Ley 16107, en el 2002 Adicional al IRP Ley 17.453.

NOTA: No incluye las Transferencias Netas del Gobierno Central ni Impuestos Afectados.
FUENTE: Elaborado a partir de Balances del Organismo (no ajustados por inflación).

COMPOSICIÓN DE LAS EROGACIONES DE INVALIDEZ VEJEZ Y SOBREVIVENCIA

En \$ Corrientes

AÑO	JUBILACIONES	PENSIONES	P.V.e I. (*)	OTRAS PREST. (**)	RENTAS PERM.	SUBS. TRANS.	TOTAL
1993	4.319.265.902	1.017.975.321	318.630.712	276.286.009	3.564.001	0	5.935.721.945
1994	6.637.647.893	1.573.714.424	473.751.255	333.611.815	5.642.565	0	9.024.367.952
1995	9.404.508.532	2.304.276.407	668.384.774	432.157.872	7.926.854	0	12.817.254.439
1996	12.479.867.132	3.104.062.189	920.142.379	605.155.019	10.391.473	0	17.119.618.192
1997	15.524.121.141	3.881.916.976	1.159.815.538	867.979.021	12.772.999	0	21.446.605.675
1998	17.746.488.393	4.573.534.702	1.324.068.285	734.542.262	14.813.666	19.663.554	24.413.110.862
1999	19.139.155.766	5.091.881.600	1.448.539.984	823.117.171	15.767.072	62.565.948	26.581.027.541
2000	19.957.882.840	5.491.975.717	1.500.401.032	46.889.588	16.172.120	71.519.293	27.084.840.590
2001	20.313.294.058	5.775.380.293	1.531.700.399	73.972.789	16.059.659	53.697.212	27.764.104.408
2002	20.334.430.721	6.059.569.361	1.561.934.951	630.786.539	16.151.034	28.377.937	28.631.250.542
2003	14.894.388.446	4.721.225.572	1.606.790.890	8.438.425.737	15.908.111	60.017.368	29.736.756.123
2004	18.230.306.744	5.711.993.737	1.693.551.355	5.681.309.329	15.957.683	63.030.599	31.396.149.446
2005	18.604.581.938	6.246.893.901	1.915.694.153	6.930.046.398	17.240.073	64.650.371	33.779.106.834
2006	22.472.160.603	7.257.565.919	2.162.128.034	4.753.589.906	18.328.777	66.975.800	36.730.749.039
2007	22.309.264.158	7.347.614.093	2.512.269.406	8.080.042.854	19.235.449	70.450.256	40.338.876.217
2008	28.221.761.398	9.468.687.949	3.034.987.457	5.025.548.654	21.321.737	87.660.296	45.859.967.490
2009	32.072.298.867	10.756.201.684	3.613.487.627	7.028.119.469	22.952.716	150.485.455	53.643.545.818

Expresado en Valores Constantes - U\$S Promedio año 2009

AÑO	JUBILACIONES	PENSIONES	P.V.e I. (*)	OTRAS PREST. (**)	RENTAS PERM.	SUBS. TRANS.	TOTAL
1993	1.602.453.291	377.670.174	118.212.410	102.502.470	1.322.249	0	2.202.160.595
1994	1.701.353.041	403.372.379	121.431.289	85.510.935	1.446.295	0	2.313.113.938
1995	1.694.638.353	415.217.357	120.439.092	77.872.363	1.428.374	0	2.309.595.538
1996	1.752.163.509	435.807.885	129.187.265	84.963.288	1.458.955	0	2.403.580.901
1997	1.819.072.466	454.872.016	135.903.894	101.707.319	1.496.704	0	2.513.052.399
1998	1.876.604.535	483.628.973	140.013.759	77.674.259	1.566.473	2.079.325	2.581.567.325
1999	1.915.481.207	509.604.689	144.972.493	82.379.050	1.577.997	6.261.713	2.660.277.148
2000	1.906.594.088	524.653.267	143.334.629	4.479.404	1.544.937	6.832.301	2.587.438.625
2001	1.859.380.926	528.650.446	140.204.464	6.771.112	1.470.024	4.915.184	2.541.392.155
2002	1.633.201.354	486.686.695	125.449.997	50.662.910	1.297.203	2.279.232	2.299.577.391
2003	1.002.084.996	317.641.058	108.103.871	567.731.925	1.070.288	4.037.930	2.000.670.067
2004	1.123.626.209	352.059.127	104.382.154	350.167.891	983.553	3.884.895	1.935.103.830
2005	1.095.226.935	367.746.316	112.774.361	407.962.592	1.014.900	3.805.881	1.988.530.985
2006	1.243.345.647	401.548.527	119.626.792	263.007.880	1.014.099	3.705.655	2.032.248.601
2007	1.141.693.422	376.019.694	128.567.282	413.502.288	984.389	3.605.345	2.064.372.419
2008	1.338.837.428	449.193.572	143.979.490	238.411.506	1.011.501	4.158.595	2.175.592.092
2009	1.421.145.679	476.614.714	160.116.129	311.420.820	1.017.051	6.668.114	2.376.982.506

Base: IPC Promedio año 2009

EROGACIONES	%
Jubilaciones	59,8
Pensiones	20,1
P. Vejez e Inv.	6,7
Otras Prestac.	13,1
R. Permanent.	0,0
Subs.Transit.	0,3
TOTAL	100,0

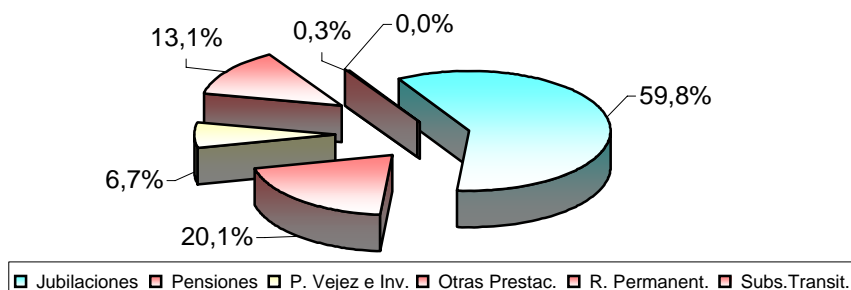

(*) Incluye Anticipos.

(**) Incluye: 1eras. Liquidaciones, Sub. por Fallecimiento, Anticipos Pre Jubilatorios y hasta el año 1993, Devolución de Montepíos. A partir de 2003 cambia el criterio de registro de las Primeras Liquidaciones de jubilaciones y pensiones.

FUENTE: Elaborado a partir de Balances del Organismo (no ajustados por inflación).

RECURSOS DE INVALIDEZ VEJEZ Y SOBREVIVENCIA POR SECTOR DE AFILIACIÓN

En \$ Corrientes

AÑO	INDUSTRIA COMERCIO	CIVIL Y ESCOLAR	RURAL	SERVICIO DOMÉSTICO	TOTAL
1993	2.716.715.017	1.284.829.423	178.658.237	23.706.630	4.203.909.307
1994	4.014.658.897	1.869.370.406	227.226.044	29.811.463	6.141.066.810
1995	5.575.874.034	2.460.342.127	342.794.942	45.418.134	8.424.429.237
1996	6.531.497.813	3.614.794.528	431.590.054	61.831.850	10.639.714.245
1997	7.260.821.420	4.844.287.522	547.380.261	76.097.359	12.728.586.563
1998	8.335.082.408	5.794.632.000	551.378.898	93.176.124	14.774.269.430
1999	8.857.967.034	6.322.858.835	494.422.149	116.807.603	15.792.055.621
2000	8.391.391.514	6.819.599.165	479.927.315	129.840.251	15.820.758.245
2001	8.111.504.717	6.736.494.251	317.287.192	144.243.284	15.309.529.445
2002	7.147.692.094	6.630.561.809	631.555.945	144.518.757	14.554.328.606
2003	6.801.212.664	7.271.707.706	514.260.801	152.058.384	14.739.239.555
2004	7.790.388.077	7.962.913.636	631.661.055	166.335.257	16.551.298.024
2005	9.814.505.935	9.157.798.263	920.743.012	250.656.950	20.143.704.160
2006	13.300.774.491	10.016.828.636	1.094.339.627	399.725.619	24.811.668.374
2007	14.287.244.542	11.242.147.025	1.182.748.060	341.051.962	27.053.191.589
2008	17.986.141.125	11.509.569.309	1.586.206.737	523.529.516	31.605.446.688
2009	19.518.856.376	14.745.954.455	1.882.358.273	467.145.497	36.614.314.601

Expresado en Valores Constantes - U\$\$ Promedio año 2001

AÑO	INDUSTRIA COMERCIO	CIVIL Y ESCOLAR	RURAL	SERVICIO DOMÉSTICO	TOTAL
1993	1.007.904.820	476.673.394	66.282.439	8.795.191	1.559.655.844
1994	1.029.032.005	479.154.525	58.242.276	7.641.234	1.574.070.041
1995	1.004.740.434	443.339.502	61.769.677	8.184.086	1.518.033.700
1996	917.017.145	507.514.303	60.594.903	8.681.143	1.493.807.494
1997	850.802.452	567.639.866	64.140.466	8.916.873	1.491.499.657
1998	881.394.285	612.754.053	58.305.627	9.852.920	1.562.306.886
1999	886.521.307	632.803.109	49.482.660	11.690.315	1.580.497.391
2000	801.637.006	651.482.302	45.847.878	12.403.753	1.511.370.939
2001	742.488.004	616.626.180	29.042.939	13.203.334	1.401.360.457
2002	574.081.496	532.547.120	50.724.706	11.607.319	1.168.960.642
2003	457.581.269	489.235.876	34.599.140	10.230.392	991.646.677
2004	480.161.105	490.794.729	38.932.473	10.252.085	1.020.140.392
2005	577.766.880	539.107.375	54.202.914	14.755.840	1.185.833.008
2006	735.908.770	554.213.745	60.547.912	22.116.125	1.372.786.552
2007	731.160.517	575.325.354	60.528.024	17.453.591	1.384.467.487
2008	853.260.666	546.012.772	75.249.483	24.836.186	1.499.359.107
2009	864.893.986	653.403.410	83.408.593	20.699.539	1.622.405.528

Base: IPC Promedio año 2009

RECURSOS	%
Ind. y Com.	53,3
Civil y Esc.	40,3
Rural	5,1
Serv. Dom.	1,3
TOTAL	100,0

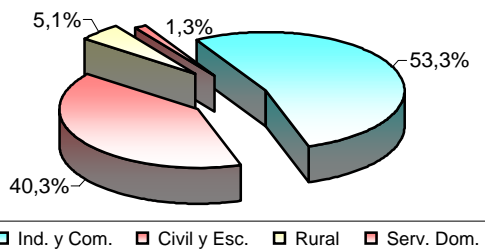

NOTA: No incluye las Transferencias Netas del Gobierno Central ni Impuestos Afectados.

FUENTE: Elaborado a partir de Balances del Organismo (no ajustados por inflación).

COMPOSICIÓN DE LOS RECURSOS I.V.S. DE INDUSTRIA Y COMERCIO

En \$ Corrientes

AÑO	APORTES					TOTAL
	PATRONAL (1) (2)	PERSONAL (2)	CONVENIOS	MULTAS, REC., INT.	VARIOS (3)	
1993	1.349.486.941	1.188.545.812	0	92.231.880	86.450.385	2.716.715.017
1994	2.002.440.184	1.801.462.420	0	106.242.099	104.514.194	4.014.658.897
1995	2.864.375.068	2.407.563.672	0	170.943.591	132.991.703	5.575.874.034
1996	3.350.684.991	2.767.590.004	0	218.132.117	195.090.702	6.531.497.813
1997	3.578.389.549	3.139.078.960	0	270.908.746	272.444.166	7.260.821.420
1998	4.034.473.768	3.761.247.647	206.259.387	125.202.528	207.899.078	8.335.082.408
1999	4.267.139.387	3.904.162.684	254.654.398	148.982.162	283.028.404	8.857.967.034
2000	4.197.785.818	3.559.201.796	269.396.710	165.218.187	199.789.004	8.391.391.514
2001	4.047.414.522	3.348.554.863	319.439.017	185.373.582	210.722.733	8.111.504.717
2002	3.664.031.962	2.718.227.123	232.492.615	193.579.837	339.360.557	7.147.692.094
2003	3.480.536.823	2.496.930.852	313.922.359	219.231.779	290.590.851	6.801.212.664
2004	4.081.869.389	2.942.512.475	378.980.820	127.614.484	259.410.909	7.790.388.077
2005	5.003.052.039	3.566.579.907	358.374.177	138.051.990	748.447.822	9.814.505.935
2006	6.215.228.513	4.528.538.580	1.735.302.910	121.026.713	700.677.774	13.300.774.491
2007	6.788.198.979	6.314.594.804	547.169.244	107.607.064	529.674.451	14.287.244.542
2008	6.788.283.717	8.674.610.794	465.315.474	116.560.650	1.941.370.491	17.986.141.125
2009	8.055.957.188	10.094.991.789	449.662.481	172.423.086	745.821.831	19.518.856.376

Expresado en Valores Constantes - U\$S Promedio año 2009

AÑO	APORTES					TOTAL
	PATRONAL (1) (2)	PERSONAL (2)	CONVENIOS	MULTAS, REC., INT.	VARIOS (3)	
1993	500.661.418	440.952.049	0	34.218.148	32.073.206	1.007.904.820
1994	513.262.793	461.748.441	0	27.231.833	26.788.939	1.029.032.005
1995	516.143.914	433.829.128	0	30.803.052	23.964.340	1.004.740.434
1996	470.433.532	388.567.455	0	30.625.577	27.390.581	917.017.145
1997	419.305.534	367.828.366	0	31.744.318	31.924.234	850.802.452
1998	426.625.911	397.733.582	21.810.924	13.239.556	21.984.313	881.394.285
1999	427.063.001	390.735.639	25.486.271	14.910.403	28.325.993	886.521.307
2000	401.018.168	340.013.676	25.735.704	15.783.439	19.086.019	801.637.006
2001	370.480.796	306.510.555	29.239.906	16.968.203	19.288.542	742.488.004
2002	294.284.214	218.319.966	18.673.119	15.547.760	27.256.437	574.081.496
2003	234.168.307	167.991.922	21.120.497	14.749.775	19.550.768	457.581.269
2004	251.586.300	181.361.959	23.358.509	7.865.527	15.988.809	480.161.105
2005	294.523.003	209.959.804	21.097.010	8.126.937	44.060.125	577.766.880
2006	343.877.808	250.556.181	96.011.299	6.696.198	38.767.285	735.908.770
2007	347.391.203	323.154.152	28.001.799	5.506.873	27.106.490	731.160.517
2008	322.035.474	411.522.635	22.074.518	5.529.625	92.098.414	853.260.666
2009	356.965.018	447.316.047	19.924.855	7.640.186	33.047.880	864.893.986

Base: IPC Promedio año 2009

Estructura del Último Año

RECURSOS	%
Ap. Patronal	41,3
Ap. Personal	51,7
Ap. Convenios	2,3
Mul. Rec., Int.	0,9
Varios	3,8
TOTAL	100,0

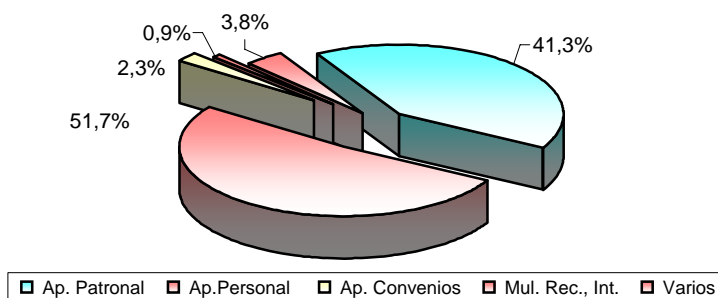

(1) A partir de 1997 el aporte patronal incluye los aportes por Servicios Bonificados.

(2) A partir de 1998 no incluye Aportes por Convenios de Pago.

(3) Incluye IRP Ley 16107 y avaluos.

NOTA: No incluye las Transferencias Netas del Gobierno Central ni Impuestos Afectados.

FUENTE: Elaborado a partir de Balances del Organismo (no ajustados por inflación).

COMPOSICIÓN DE LOS RECURSOS I.V.S. CIVILES Y ESCOLARES

En \$ Corrientes

AÑO	APORTES					TOTAL
	PATRONAL (1) (2)	PERSONAL (2)	CONVENIOS	MULTAS, REC. INT. (3)	VARIOS	
1993	761.382.556	511.191.552	0	9.426.477	2.828.838	1.284.829.423
1994	1.024.332.851	833.199.390	0	8.865.570	2.972.595	1.869.370.406
1995	1.268.394.048	1.143.852.052	0	44.938.594	3.157.433	2.460.342.127
1996	1.898.969.808	1.684.239.334	0	25.630.404	5.954.982	3.614.794.528
1997	3.042.091.992	1.729.404.614	0	61.509.475	11.281.441	4.844.287.522
1998	3.634.962.836	2.077.108.305	56.184.804	4.676.455	21.699.600	5.794.632.000
1999	3.929.684.811	2.279.367.929	82.719.683	6.304.717	24.781.695	6.322.858.835
2000	4.000.334.014	2.427.288.470	295.557.128	69.039.098	27.380.455	6.819.599.165
2001	4.211.038.887	2.339.805.874	144.170.967	713.927	40.764.596	6.736.494.251
2002	4.087.325.595	2.317.575.144	61.903.687	29.692.996	134.064.387	6.630.561.809
2003	4.553.917.241	2.419.381.881	156.813.836	41.267.027	100.327.720	7.271.707.706
2004	5.133.159.017	2.667.348.847	69.053.313	9.672.939	83.679.520	7.962.913.636
2005	5.504.176.214	2.892.253.006	178.369.900	111.343.614	471.655.528	9.157.798.263
2006	6.214.955.606	3.198.848.604	169.095.776	2.997.813	430.930.837	10.016.828.636
2007	6.860.331.466	3.686.882.585	403.133.957	3.814.091	287.984.926	11.242.147.025
2008	7.147.842.650	3.966.807.313	278.936.936	8.876.392	107.106.018	11.509.569.309
2009	9.351.289.780	5.053.079.661	63.799.169	4.584.892	273.200.954	14.745.954.455

Expresado en Valores Constantes - U\$S Promedio año 2009

AÑO	APORTES					TOTAL
	PATRONAL (1) (2)	PERSONAL (2)	CONVENIOS	MULTAS, REC. INT. (3)	VARIOS	
1993	282.473.923	189.652.733	0	3.497.235	1.049.502	476.673.394
1994	262.555.628	213.564.555	0	2.272.411	761.932	479.154.525
1995	228.557.313	206.115.562	0	8.097.676	568.951	443.339.502
1996	266.613.864	236.465.875	0	3.598.489	836.075	507.514.303
1997	356.463.708	202.646.726	0	7.207.506	1.321.927	567.639.866
1998	384.379.579	219.644.066	5.941.269	494.512	2.294.627	612.754.053
1999	393.289.939	228.123.251	8.278.735	630.987	2.480.197	632.803.109
2000	382.155.424	231.881.001	28.234.832	6.595.366	2.615.679	651.482.302
2001	385.458.181	214.174.540	13.196.715	65.349	3.731.394	616.626.180
2002	328.281.907	186.140.783	4.971.921	2.384.854	10.767.655	532.547.120
2003	306.384.660	162.774.477	10.550.335	2.776.419	6.749.985	489.235.876
2004	316.382.609	164.402.230	4.256.106	596.192	5.157.593	490.794.729
2005	324.023.516	170.263.079	10.500.398	6.554.650	27.765.732	539.107.375
2006	343.862.708	176.986.742	9.355.776	165.864	23.842.655	554.213.745
2007	351.082.638	188.678.997	20.630.684	195.189	14.737.846	575.325.354
2008	339.092.913	188.184.927	13.232.739	421.095	5.081.098	546.012.772
2009	414.362.099	223.905.444	2.826.985	203.160	12.105.723	653.403.410

Base: IPC Promedio año 2009

Estructura del Último Año

RECURSOS	%
Ap. Patronal	63,4
Ap. Personal	34,3
Ap. Convenios	0,4
Mul. Rec., Int.	0,0
Varios	1,9
TOTAL	100,0

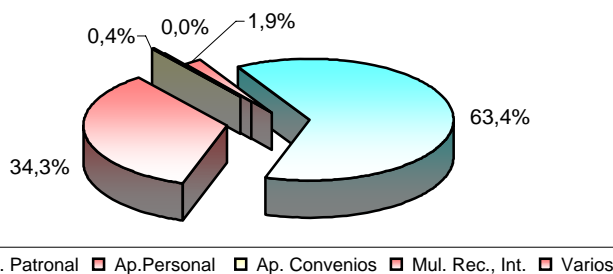

(1) A partir de 1997 el aporte patronal incluye los aportes por Servicios Bonificados.

(2) A partir de 1998 no incluye Aportes por Convenios de Pago.

(3) Incluye IRP Ley 16107, en el 2002 Adicional al IRP Ley 17.453 y avaluos.

NOTA: No incluye las Transferencias Netas del Gobierno Central ni Impuestos Afectados.

FUENTE: Elaborado a partir de Balances del Organismo (no ajustados por inflación).

COMPOSICIÓN DE LOS RECURSOS I.V.S. RURALES

En \$ Corrientes

AÑO	APORTES					TOTAL
	PATRONAL (1)	PERSONAL (1)	CONVENIOS	MULTAS, REC. INT.	VARIOS (2)	
1993	101.051.067	62.793.565	0	12.735.153	2.078.452	178.658.237
1994	139.972.237	71.557.931	0	14.152.515	1.543.361	227.226.044
1995	205.739.007	106.136.771	0	29.300.544	1.618.620	342.794.942
1996	234.994.207	158.056.618	0	35.048.470	3.490.759	431.590.054
1997	291.409.357	197.787.918	0	53.340.911	4.842.075	547.380.261
1998	256.754.405	247.711.222	15.720.535	22.815.751	8.376.985	551.378.898
1999	209.986.836	239.315.840	16.692.135	18.066.054	10.361.284	494.422.149
2000	225.380.859	207.842.416	13.982.208	21.330.141	11.391.691	479.927.315
2001	129.793.772	140.970.170	13.343.446	16.441.121	16.738.683	317.287.192
2002	198.636.874	331.541.732	19.607.340	33.469.387	48.300.613	631.555.945
2003	120.083.877	295.004.734	25.025.016	37.953.865	36.193.309	514.260.801
2004	155.902.099	403.427.745	1.051.592	38.266.130	33.013.490	631.661.055
2005	198.010.449	489.400.081	1.540.809	41.866.485	189.925.188	920.743.012
2006	250.239.877	630.173.128	9.314.959	29.393.543	175.218.122	1.094.339.627
2007	191.350.794	844.685.488	7.400.880	19.655.037	119.655.861	1.182.748.060
2008	303.403.929	1.173.605.125	11.762.623	27.636.206	69.798.854	1.586.206.737
2009	370.842.563	1.314.705.042	16.345.009	38.532.652	141.933.007	1.882.358.273

Expresado en Valores Constantes - U\$\$ Promedio año 2009

AÑO	APORTES					TOTAL
	PATRONAL (1)	PERSONAL (1)	CONVENIOS	MULTAS, REC. INT.	VARIOS (2)	
1993	37.490.078	23.296.495	0	4.724.758	771.109	66.282.439
1994	35.877.497	18.341.633	0	3.627.554	395.592	58.242.276
1995	37.072.986	19.125.236	0	5.279.790	291.666	61.769.677
1996	32.993.001	22.191.025	0	4.920.778	490.100	60.594.903
1997	34.146.522	23.176.227	0	6.250.337	567.381	64.140.466
1998	27.150.525	26.194.253	1.662.370	2.412.654	885.825	58.305.627
1999	21.015.861	23.951.161	1.670.579	1.808.083	1.036.976	49.482.660
2000	21.530.832	19.855.369	1.335.733	2.037.687	1.088.258	45.847.878
2001	11.880.696	12.903.729	1.221.395	1.504.941	1.532.178	29.042.939
2002	15.953.926	26.628.452	1.574.804	2.688.162	3.879.362	50.724.706
2003	8.079.167	19.847.731	1.683.667	2.553.512	2.435.063	34.599.140
2004	9.609.037	24.865.297	64.815	2.358.536	2.034.789	38.932.473
2005	11.656.611	28.810.330	90.705	2.464.624	11.180.643	54.202.914
2006	13.845.338	34.866.386	515.380	1.626.294	9.694.515	60.547.912
2007	9.792.521	43.227.417	378.746	1.005.861	6.123.479	60.528.024
2008	14.393.451	55.675.705	558.018	1.311.059	3.311.250	75.249.483
2009	16.432.290	58.255.487	724.259	1.707.408	6.289.149	83.408.593

Base: IPC Promedio año 2009

Estructura del Último Año

RECURSOS	%
Ap. Patronal	19,7
Ap. Personal	69,8
Ap. Convenios	0,9
Mul. Rec., Int.	2,0
Varios	7,5
TOTAL	100,0

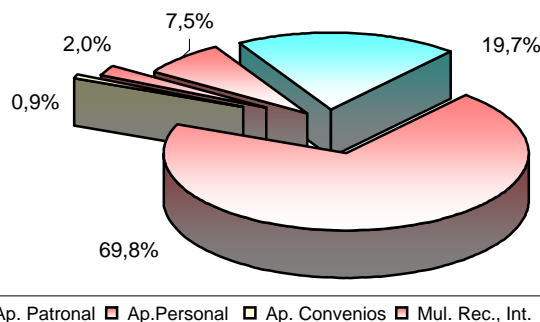

(1) A partir de 1998 no incluye Aportes por Convenios de Pago.

(2) Incluye IRP Ley 16107 y avalúos.

NOTA: No incluye las Transferencias Netas del Gobierno Central ni Impuestos Afectados.

FUENTE: Elaborado a partir de Balances del Organismo (no ajustados por inflación).

COMPOSICIÓN DE LOS RECURSOS I.V.S. DEL SERVICIO DOMÉSTICO

En \$ Corrientes

AÑO	APORTES					TOTAL
	PATRONAL (1)	PERSONAL (1)	CONVENIOS	MULTAS, REC., INT.	VIARIOS (2)	
1993	10.003.357	8.970.466	0	4.629.198	103.609	23.706.630
1994	12.803.896	11.480.959	0	5.308.776	217.832	29.811.463
1995	17.902.263	16.048.787	0	11.252.850	214.234	45.418.134
1996	22.886.848	23.721.546	0	14.723.751	499.705	61.831.850
1997	28.608.175	31.831.219	0	14.929.187	728.778	76.097.359
1998	33.825.546	37.071.955	6.109.064	14.317.475	1.852.084	93.176.124
1999	40.448.027	44.138.769	10.041.630	19.951.003	2.228.174	116.807.603
2000	44.900.484	48.748.001	11.331.634	22.326.852	2.533.280	129.840.251
2001	47.968.890	51.625.397	12.967.963	28.041.904	3.639.130	144.243.284
2002	53.900.227	58.435.529	12.425.224	9.380.887	10.376.891	144.518.757
2003	56.759.521	61.306.813	17.296.908	8.995.629	7.699.513	152.058.384
2004	62.671.729	67.480.100	18.858.118	10.376.497	6.948.813	166.335.257
2005	86.163.745	92.294.552	19.041.964	14.283.282	38.873.408	250.656.950
2006	108.684.400	118.525.057	130.242.767	6.891.877	35.381.518	399.725.619
2007	114.754.254	150.027.493	45.539.683	7.473.755	23.256.777	341.051.962
2008	108.582.617	191.890.460	45.694.477	7.154.714	170.207.248	523.529.516
2009	140.979.246	248.109.746	40.503.542	10.179.870	27.373.093	467.145.497

Expresado en Valores Constantes - U\$\$ Promedio año 2009

AÑO	APORTES					TOTAL
	PATRONAL (1)	PERSONAL (1)	CONVENIOS	MULTAS, REC., INT.	VIARIOS (2)	
1993	3.711.259	3.328.055	0	1.717.439	38.439	8.795.191
1994	3.281.878	2.942.784	0	1.360.738	55.834	7.641.234
1995	3.225.885	2.891.899	0	2.027.699	38.604	8.184.086
1996	3.213.295	3.330.486	0	2.067.203	70.158	8.681.143
1997	3.352.225	3.729.892	0	1.749.360	85.396	8.916.873
1998	3.576.886	3.920.178	646.004	1.514.003	195.849	9.852.920
1999	4.048.111	4.417.488	1.004.984	1.996.732	223.000	11.690.315
2000	4.289.383	4.656.939	1.082.521	2.132.904	242.006	12.403.753
2001	4.390.841	4.725.540	1.187.025	2.566.821	333.108	13.203.334
2002	4.329.107	4.693.369	997.957	753.445	833.441	11.607.319
2003	3.818.745	4.124.683	1.163.725	605.220	518.018	10.230.392
2004	3.862.776	4.159.141	1.162.321	639.556	428.291	10.252.085
2005	5.072.345	5.433.257	1.120.975	840.838	2.288.426	14.755.840
2006	6.013.319	6.557.786	7.206.106	381.316	1.957.598	22.116.125
2007	5.872.635	7.677.770	2.330.528	382.475	1.190.183	17.453.591
2008	5.151.148	9.103.264	2.167.741	339.419	8.074.614	24.836.186
2009	6.246.888	10.993.914	1.794.740	451.077	1.212.921	20.699.539

Base: IPC Promedio año 2009

Estructura del Último Año

RECURSOS	%
Ap. Patronal	30,2
Ap. Personal	53,1
Ap. Convenio	8,7
Mul. Rec., Int.	2,2
Varios	5,9
TOTAL	100,0

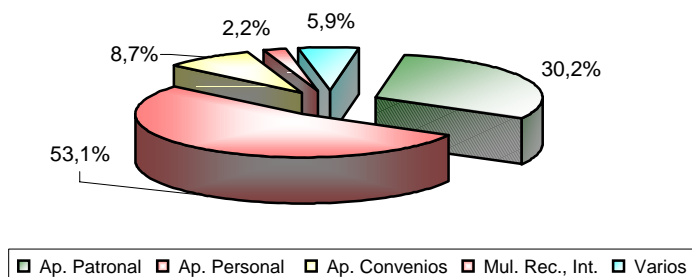

(1) A partir de 1998 no incluye Aportes por Convenios de Pago.

(2) Incluye IRP Ley 16107, en el 2002 Adicional al IRP Ley 17.453 y avaluos.

NOTA: No incluye las Transferencias Netas del Gobierno Central ni Impuestos Afectados.

FUENTE: Elaborado a partir de Balances del Organismo (no ajustados por inflación).

**APORTES I.V.S. - TOTAL AFILIACIONES
PROMEDIO ANUAL POR COTIZANTE**

En \$ Corrientes

AÑO	APORTE PATRONAL	APORTE PERSONAL	TOTAL
1995	4.685	3.951	8.635
1996	5.942	5.000	10.942
1997	7.463	5.482	12.945
1998	8.407	6.467	14.873
1999	8.740	6.691	15.431
2000	8.852	6.526	15.379
2001	9.093	6.339	15.432
2002	8.883	6.022	14.905
2003	9.628	6.182	15.810
2004	10.894	7.022	17.916
2005	11.779	7.685	19.464
2006	12.724	8.433	21.156
2007	12.875	10.146	23.021
2008	12.298	12.005	24.303
2009	14.351	13.383	27.735

Expresado en Valores Constantes -
U\$S Promedio Año 2009

AÑO	APORTE PATRONAL	APORTE PERSONAL	TOTAL
1995	844	712	1.556
1996	834	702	1.536
1997	874	642	1.517
1998	889	684	1.573
1999	875	670	1.544
2000	846	623	1.469
2001	832	580	1.413
2002	713	484	1.197
2003	648	416	1.064
2004	671	433	1.104
2005	693	452	1.146
2006	704	467	1.171
2007	659	519	1.178
2008	583	570	1.153
2009	636	593	1.229

Indice de Aportes Anuales por Cotizante
(Base 1995 = 100)

AÑO	INDICE	VARIACION %
1995	100,0	
1996	98,7	-1,3
1997	97,5	-1,3
1998	101,1	3,7
1999	99,2	-1,8
2000	94,4	-4,9
2001	90,8	-3,8
2002	76,9	-15,3
2003	68,4	-11,1
2004	71,0	3,8
2005	73,6	3,8
2006	75,2	2,2
2007	75,7	0,6
2008	74,1	-2,1
2009	79,0	6,6

Base: IPC Promedio año 2009

INDICE DE APORTES ANUALES POR COTIZANTE

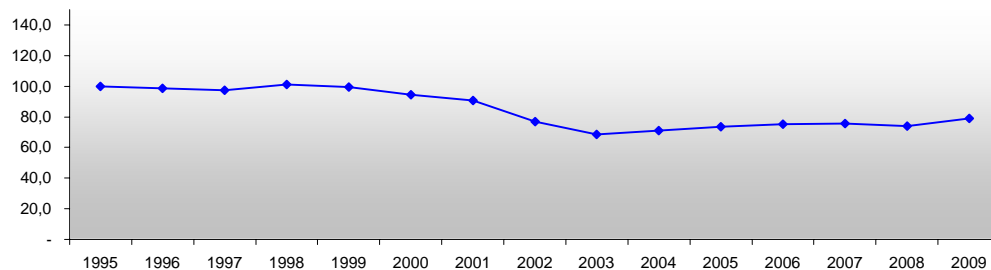

FUENTE: Elaborado a partir de Balances del Organismo (no ajustados por inflación) y Consolidados mensuales de Asesoría Tributaria y Recaudación.

**APORTES I.V.S. - INDUSTRIA Y COMERCIO - CONSTRUCCION
PROMEDIO ANUAL POR COTIZANTE**

En \$ Corrientes

AÑO	APORTE PATRONAL	APORTE PERSONAL	TOTAL
1995	5.013	4.214	9.227
1996	5.994	4.951	10.945
1997	6.406	5.620	12.026
1998	7.008	6.533	13.542
1999	7.267	6.649	13.915
2000	7.263	6.158	13.420
2001	7.258	6.005	13.262
2002	6.834	5.070	11.903
2003	7.203	5.167	12.370
2004	8.439	6.084	14.523
2005	9.545	6.804	16.349
2006	10.386	7.567	17.953
2007	10.272	9.556	19.828
2008	9.276	11.854	21.131
2009	10.024	12.561	22.585

Expresado en Valores Constantes -
U\$S Promedio Año 2009

AÑO	APORTE PATRONAL	APORTE PERSONAL	TOTAL
1995	903	759	1.663
1996	842	695	1.537
1997	751	658	1.409
1998	741	691	1.432
1999	727	665	1.393
2000	694	588	1.282
2001	664	550	1.214
2002	549	407	956
2003	485	348	832
2004	520	375	895
2005	562	401	962
2006	575	419	993
2007	526	489	1.015
2008	440	562	1.002
2009	444	557	1.001

Base: IPC Promedio año 2009

Indice de Aportes Anuales por Cotizante
(Base 1995 = 100)

AÑO	INDICE	VARIACION %
1995	100,0	
1996	92,4	-7,6
1997	84,7	-8,3
1998	86,1	1,6
1999	83,8	-2,7
2000	77,1	-7,9
2001	73,0	-5,3
2002	57,5	-21,2
2003	50,1	-12,9
2004	53,8	7,6
2005	57,9	7,5
2006	59,7	3,2
2007	61,0	2,2
2008	60,3	-1,2
2009	60,2	-0,2

INDICE DE APORTES ANUALES POR COTIZANTE

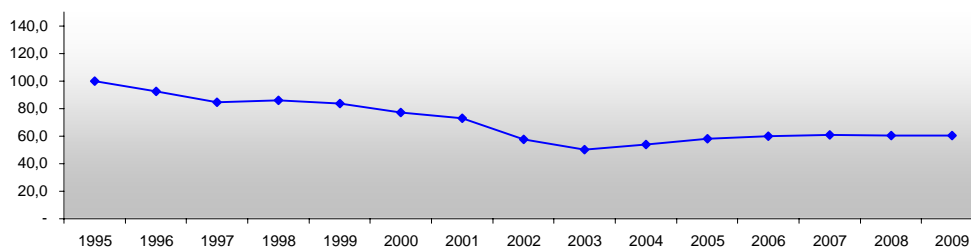

FUENTE: Elaborado a partir de Balances del Organismo (no ajustados por inflación) y Consolidados mensuales de Asesoría Tributaria y Recaudación.

**APORTES I.V.S. - CIVIL Y ESCOLAR
PROMEDIO ANUAL POR COTIZANTE**

En \$ Corrientes

AÑO	APORTE PATRONAL	APORTE PERSONAL	TOTAL
1995	6.675	6.019	12.694
1996	9.750	8.647	18.397
1997	16.070	9.136	25.206
1998	19.763	11.293	31.056
1999	21.486	12.463	33.949
2000	21.172	12.846	34.018
2001	22.285	12.382	34.667
2002	21.609	12.253	33.862
2003	24.217	12.866	37.082
2004	27.982	14.540	42.523
2005	29.836	15.678	45.514
2006	33.202	17.089	50.291
2007	36.314	19.516	55.829
2008	36.568	20.294	56.862
2009	47.311	25.565	72.877

Expresado en Valores Constantes -
U\$S Promedio Año 2009

AÑO	APORTE PATRONAL	APORTE PERSONAL	TOTAL
1995	1.203	1.085	2.287
1996	1.369	1.214	2.583
1997	1.883	1.071	2.954
1998	2.090	1.194	3.284
1999	2.150	1.247	3.398
2000	2.023	1.227	3.250
2001	2.040	1.133	3.173
2002	1.736	984	2.720
2003	1.629	866	2.495
2004	1.725	896	2.621
2005	1.756	923	2.679
2006	1.837	946	2.783
2007	1.858	999	2.857
2008	1.735	963	2.698
2009	2.096	1.133	3.229

Base: IPC Promedio año 2009

Indice de Aportes Anuales por Cotizante
(Base 1995 = 100)

AÑO	INDICE	VARIACION %
1995	100,0	
1996	112,9	12,9
1997	129,1	14,3
1998	143,6	11,2
1999	148,5	3,5
2000	142,1	-4,4
2001	138,7	-2,4
2002	118,9	-14,3
2003	109,1	-8,3
2004	114,6	5,1
2005	117,1	2,2
2006	121,6	3,8
2007	124,9	2,7
2008	117,9	-5,6
2009	141,2	19,7

INDICE DE APORTES ANUALES POR COTIZANTE

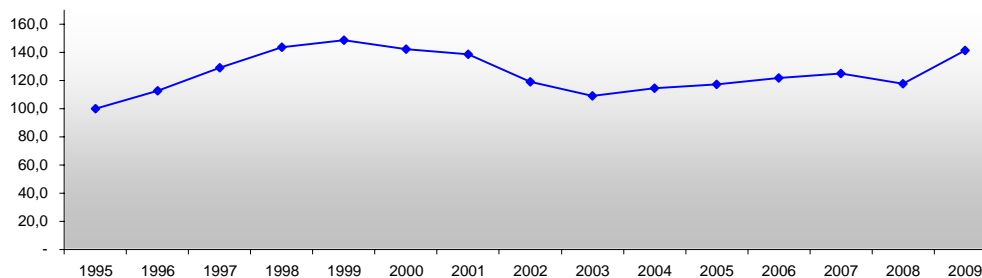

FUENTE: Elaborado a partir de Balances del Organismo (no ajustados por inflación) y Consolidados mensuales de Asesoría Tributaria y Recaudación.

**APORTES I.V.S. - RURAL
PROMEDIO ANUAL POR COTIZANTE**

En \$ Corrientes

AÑO	APORTE PATRONAL	APORTE PERSONAL	TOTAL
1995	1.412	729	2.141
1996	1.572	1.058	2.630
1997	1.856	1.259	3.115
1998	1.610	1.553	3.164
1999	1.258	1.434	2.691
2000	1.416	1.306	2.722
2001	863	938	1.801
2002	1.375	2.295	3.670
2003	819	2.011	2.830
2004	963	2.491	3.454
2005	1.172	2.897	4.069
2006	1.399	3.524	4.924
2007	1.003	4.426	5.429
2008	1.580	6.110	7.690
2009	1.890	6.700	8.590

Expresado en Valores Constantes -
U\$S Promedio Año 2009

AÑO	APORTE PATRONAL	APORTE PERSONAL	TOTAL
1995	255	131	386
1996	221	148	369
1997	217	148	365
1998	170	164	335
1999	126	143	269
2000	135	125	260
2001	79	86	165
2002	110	184	295
2003	55	135	190
2004	59	154	213
2005	69	171	240
2006	77	195	272
2007	51	227	278
2008	75	290	365
2009	84	297	381

Base: IPC Promedio año 2009

Indice de Aportes Anuales por Cotizante
(Base 1995 = 100)

AÑO	INDICE	VARIACION %
1995	100,0	
1996	95,7	-4,3
1997	94,6	-1,1
1998	86,7	-8,4
1999	69,8	-19,5
2000	67,4	-3,5
2001	42,7	-36,6
2002	76,4	78,8
2003	49,4	-35,4
2004	55,2	11,8
2005	62,1	12,5
2006	70,6	13,7
2007	72,0	2,0
2008	94,6	31,3
2009	98,7	4,3

INDICE DE APORTES ANUALES POR COTIZANTE

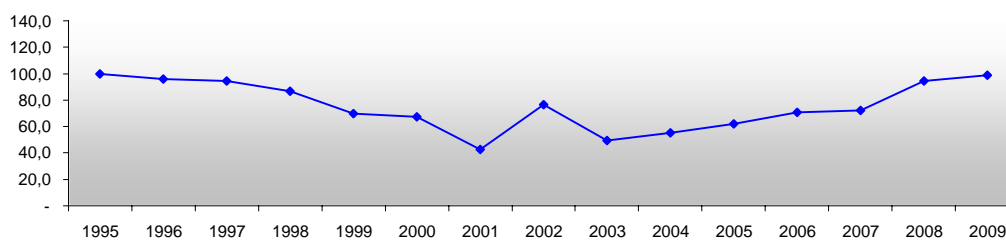

FUENTE: Elaborado a partir de Balances del Organismo (no ajustados por inflación) y Consolidados mensuales de Asesoría Tributaria y Recaudación.

**APORTES I.V.S. - SERVICIO DOMÉSTICO
PROMEDIO ANUAL POR COTIZANTE**

En \$ Corrientes

AÑO	APORTE PATRONAL	APORTE PERSONAL	TOTAL
1995	783	702	1.486
1996	970	1.006	1.976
1997	1.142	1.271	2.412
1998	1.217	1.333	2.550
1999	1.372	1.497	2.869
2000	1.472	1.598	3.070
2001	1.558	1.677	3.235
2002	1.725	1.870	3.595
2003	1.623	1.753	3.377
2004	1.698	1.828	3.527
2005	2.234	2.393	4.628
2006	2.670	2.911	5.581
2007	2.652	3.467	6.119
2008	2.291	4.049	6.340
2009	2.760	4.857	7.616

Expresado en Valores Constantes -
U\$S Promedio Año 2009

AÑO	APORTE PATRONAL	APORTE PERSONAL	TOTAL
1995	141	127	268
1996	136	141	277
1997	134	149	283
1998	129	141	270
1999	137	150	287
2000	141	153	293
2001	143	154	296
2002	139	150	289
2003	109	118	227
2004	105	113	217
2005	132	141	272
2006	148	161	309
2007	136	177	313
2008	109	192	301
2009	122	215	337

Indice de Aportes Anuales por Cotizante
(Base 1995 = 100)

AÑO	INDICE	VARIACION %
1995	100,0	
1996	103,6	3,6
1997	105,6	1,9
1998	100,7	-4,6
1999	107,2	6,5
2000	109,5	2,2
2001	110,6	1,0
2002	107,8	-2,5
2003	84,9	-21,3
2004	81,2	-4,3
2005	101,7	25,3
2006	115,3	13,3
2007	117,0	1,4
2008	112,3	-4,0
2009	126,0	12,2

Base: IPC Promedio año 2009

INDICE DE APORTES ANUALES POR COTIZANTE

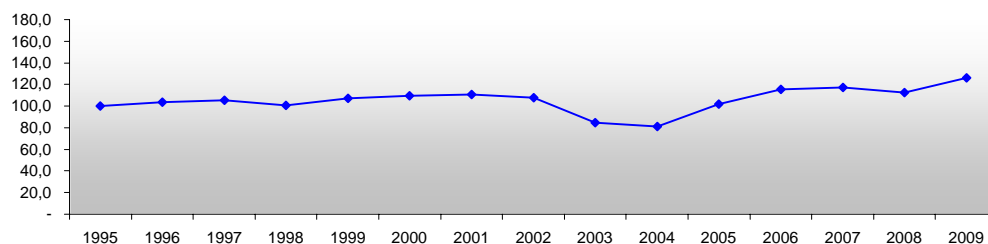

FUENTE: Elaborado a partir de Balances del Organismo (no ajustados por inflación) y Consolidados mensuales de Asesoría Tributaria y Recaudación.

EROGACIONES DE INVALIDEZ VEJEZ Y SOBREVIVENCIA POR SECTOR DE AFILIACIÓN

En \$ Corrientes

AÑO	INDUSTRIA Y COMERCIO	CIVIL Y ESCOLAR	RURAL	DOMÉSTICO	TOTAL
1993	2.535.317.470	2.177.381.136	656.526.206	244.302.420	5.613.527.232
1994	3.823.598.289	3.367.860.085	993.646.578	359.869.179	8.544.974.132
1995	5.478.136.448	4.775.241.224	1.407.541.836	480.023.302	12.140.942.811
1996	7.352.608.464	6.350.246.318	1.854.342.279	631.887.280	16.189.084.340
1997	9.188.339.839	8.047.383.823	2.277.735.107	760.558.370	20.274.017.138
1998	10.505.964.574	9.164.015.806	2.529.977.420	874.271.111	23.074.228.911
1999	11.517.470.743	9.975.664.300	2.725.050.401	898.535.040	25.116.720.485
2000	11.823.175.807	10.102.790.613	2.705.586.634	936.714.384	25.568.267.438
2001	12.203.470.587	10.360.878.524	2.725.380.039	926.615.201	26.216.344.351
2002	12.673.442.384	10.686.973.330	2.762.994.649	929.754.194	27.053.164.557
2003	13.229.874.166	11.137.775.698	2.806.299.118	940.108.141	28.114.057.122
2004	14.051.161.339	11.723.104.273	2.936.204.607	976.170.190	29.686.640.409
2005	15.134.326.628	12.536.747.621	3.138.537.374	1.036.560.986	31.846.172.608
2006	16.591.055.337	13.445.655.155	3.389.953.484	1.123.628.253	34.550.292.228
2007	18.202.460.217	14.638.636.718	3.746.972.771	1.219.301.656	37.807.371.361
2008	20.729.425.907	16.398.782.689	4.282.413.756	1.393.035.945	42.803.658.296
2009	24.461.804.665	18.811.869.725	5.052.495.525	1.680.935.560	50.007.105.475

Expresado en Valores Constantes - U\$S Promedio año 2009

AÑO	INDUSTRIA Y COMERCIO	CIVIL Y ESCOLAR	RURAL	DOMÉSTICO	TOTAL
1993	940.606.093	807.811.245	243.572.080	90.636.517	2.082.625.935
1994	980.059.606	863.245.398	254.690.163	92.241.187	2.190.236.354
1995	987.128.683	860.471.006	253.630.944	86.497.438	2.187.728.072
1996	1.032.300.433	891.569.578	260.348.194	88.716.476	2.272.934.681
1997	1.076.663.591	942.969.602	266.898.537	89.120.072	2.375.651.802
1998	1.110.954.479	969.049.946	267.532.765	92.449.903	2.439.987.093
1999	1.152.689.232	998.382.464	272.727.956	89.927.006	2.513.726.658
2000	1.129.478.376	965.128.466	258.467.069	89.485.148	2.442.559.059
2001	1.117.046.815	948.384.829	249.468.139	84.817.885	2.399.717.667
2002	1.017.893.421	858.346.100	221.915.561	74.675.108	2.172.830.191
2003	890.097.532	749.342.476	188.806.022	63.249.879	1.891.495.909
2004	866.044.295	722.554.338	180.973.173	60.166.317	1.829.738.122
2005	890.937.631	738.021.618	184.761.511	61.020.963	1.874.741.724
2006	917.954.299	743.924.766	187.560.243	62.168.401	1.911.607.710
2007	931.524.632	749.143.276	191.754.158	62.398.682	1.934.820.749
2008	983.401.811	777.956.547	203.157.264	66.085.480	2.030.601.102
2009	1.083.919.433	833.566.920	223.879.561	74.483.414	2.215.849.327

Base: IPC Promedio año 2009

Estructura del Último Año

EROGACIONES	%
Ind. y Comercio	48,9%
Civil y Escolar	37,6%
Rural	10,1%
Serv. Doméstico	3,4%
TOTAL	100,0%

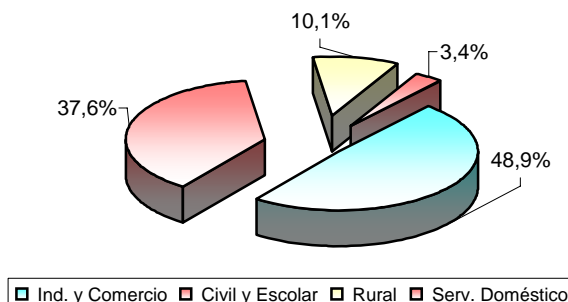

FUENTE: Elaborado a partir de Balances del Organismo (no ajustados por inflación).

COMPOSICIÓN DE LAS EROGACIONES I.V.S. DE INDUSTRIA Y COMERCIO

En \$ Corrientes

AÑO	JUBILACIONES	PENSIONES	OTRAS PREST.	SUBS. TRANS.	TOTAL
			(*)		
1993	1.919.274.487	499.374.116	116.668.867	0	2.535.317.470
1994	2.930.860.288	763.279.199	129.458.802	0	3.823.598.289
1995	4.177.999.640	1.129.201.831	170.934.977	0	5.478.136.448
1996	5.591.613.788	1.510.158.829	250.835.847	0	7.352.608.464
1997	6.935.558.144	1.889.976.323	362.805.372	0	9.188.339.839
1998	7.946.997.358	2.228.103.254	316.138.785	14.725.177	10.505.964.574
1999	8.678.180.593	2.505.006.004	287.461.929	46.822.217	11.517.470.743
2000	9.069.413.369	2.681.899.755	18.358.552	53.504.131	11.823.175.807
2001	9.304.230.088	2.825.996.844	32.509.974	40.733.681	12.203.470.587
2002	9.370.380.087	2.974.340.837	306.389.949	22.331.511	12.673.442.384
2003	6.843.817.123	2.317.864.922	4.023.452.680	44.739.440	13.229.874.166
2004	8.505.624.094	2.822.562.195	2.677.361.867	45.613.184	14.051.161.339
2005	8.628.183.279	3.093.675.352	3.368.221.287	44.246.710	15.134.326.628
2006	10.454.251.794	3.590.526.178	2.501.513.997	44.763.369	16.591.055.337
2007	10.371.036.606	3.636.264.239	4.147.941.815	47.217.556	18.202.460.217
2008	13.533.884.988	4.759.221.294	2.377.986.392	58.333.233	20.729.425.907
2009	15.256.096.195	5.361.706.513	3.745.102.074	98.899.883	24.461.804.665

Expresado en Valores Constantes - U\$\$ Promedio año 2009

AÑO	JUBILACIONES	PENSIONES	OTRAS PREST.	SUBS. TRANS.	TOTAL
			(*)		
1993	712.053.342	185.268.449	43.284.302	0	940.606.093
1994	751.234.194	195.642.705	33.182.707	0	980.059.606
1995	752.851.508	203.475.676	30.801.500	0	987.128.683
1996	785.058.169	212.025.109	35.217.155	0	1.032.300.433
1997	812.689.024	221.462.063	42.512.504	0	1.076.663.591
1998	840.356.185	235.611.045	33.430.134	1.557.116	1.110.954.479
1999	868.527.956	250.705.516	28.769.708	4.686.052	1.152.689.232
2000	866.409.030	256.204.241	1.753.809	5.111.297	1.129.478.376
2001	851.664.329	258.678.116	2.975.806	3.728.565	1.117.046.815
2002	752.601.224	238.890.262	24.608.335	1.793.601	1.017.893.421
2003	460.447.670	155.944.480	270.695.341	3.010.041	890.097.532
2004	524.244.726	173.968.815	165.019.383	2.811.372	866.044.295
2005	507.929.647	182.120.543	198.282.697	2.604.745	890.937.631
2006	578.415.609	198.657.582	138.404.428	2.476.680	917.954.299
2007	530.745.622	186.088.565	212.274.051	2.416.394	931.524.632
2008	642.046.097	225.776.964	112.811.427	2.767.322	983.401.811
2009	676.008.143	237.580.913	165.948.055	4.382.322	1.083.919.433

Base: IPC Promedio año 2009

Estructura del Último Año

EROGACIONES	%
Jubilaciones	62,4
Pensiones	21,9
Otras Prestac.	15,3
Sub. Transit.	0,4
TOTAL	100,0

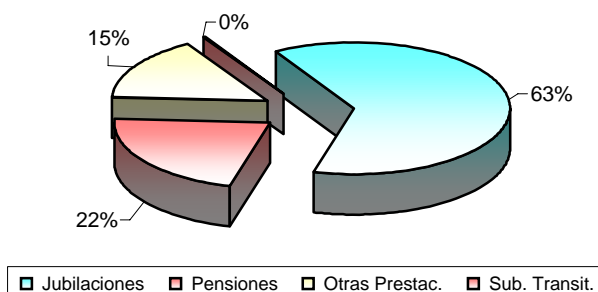

(*) Incluye: Primeras Liquidaciones, Subsidios por Fallecimiento, y hasta el año 1993, Devolución de Montepios.

A partir de 2003 cambia el criterio de registro de las Primeras Liquidaciones de jubilaciones y pensiones.

FUENTE: Elaborado a partir de Balances del Organismo (no ajustados por inflación).

COMPOSICIÓN DE LAS EROGACIONES I.V.S. CIVILES Y ESCOLARES

En \$ Corrientes

AÑO	JUBILACIONES	PENSIONES	OTRAS PREST.	SUBS. TRANS.	TOTAL
			(*)		
1993	1.655.858.307	397.014.393	124.508.436	0	2.177.381.136
1994	2.595.262.111	622.169.037	150.428.937	0	3.367.860.085
1995	3.683.006.645	904.186.410	188.048.169	0	4.775.241.224
1996	4.879.162.437	1.230.077.481	241.006.400	0	6.350.246.318
1997	6.150.106.669	1.539.186.630	358.090.524	0	8.047.383.823
1998	7.039.792.142	1.810.198.823	311.660.618	2.364.223	9.164.015.806
1999	7.655.411.872	2.036.249.370	275.990.871	8.012.187	9.975.664.300
2000	7.907.883.480	2.172.953.479	13.122.134	8.831.520	10.102.790.613
2001	8.045.031.984	2.285.214.201	24.929.415	5.702.924	10.360.878.524
2002	8.046.160.193	2.394.740.471	243.838.549	2.234.117	10.686.973.330
2003	6.051.436.569	1.866.515.580	3.213.731.503	6.092.046	11.137.775.698
2004	7.196.297.600	2.243.946.110	2.276.078.804	6.781.760	11.723.104.273
2005	7.389.477.023	2.448.007.142	2.691.714.578	7.548.877	12.536.747.621
2006	8.887.554.711	2.893.322.664	1.657.749.251	7.028.529	13.445.655.155
2007	8.794.258.889	2.887.538.688	2.949.872.769	6.966.371	14.638.636.718
2008	10.717.224.262	3.636.096.863	2.035.367.167	10.094.397	16.398.782.689
2009	12.188.712.150	4.181.737.710	2.421.020.744	20.399.121	18.811.869.725

Expresado en Valores Constantes - U\$\$ Promedio año 2009

AÑO	JUBILACIONES	PENSIONES	OTRAS PREST.	SUBS. TRANS.	TOTAL
			(*)		
1993	614.325.595	147.292.858	46.192.792	0	807.811.245
1994	665.214.117	159.473.536	38.557.744	0	863.245.398
1995	663.656.617	162.929.191	33.885.199	0	860.471.006
1996	685.030.561	172.701.909	33.837.109	0	891.569.578
1997	720.652.049	180.357.522	41.960.032	0	942.969.602
1998	744.423.661	191.419.691	32.956.589	250.005	969.049.946
1999	766.167.419	203.791.507	27.621.664	801.874	998.382.464
2000	755.447.059	207.584.156	1.253.569	843.683	965.128.466
2001	736.403.410	209.177.482	2.281.918	522.018	948.384.829
2002	646.243.797	192.338.474	19.584.391	179.438	858.346.100
2003	407.136.809	125.577.983	216.217.815	409.869	749.342.476
2004	443.544.297	138.305.773	140.286.274	417.994	722.554.338
2005	435.008.661	144.110.917	158.457.649	444.392	738.021.618
2006	491.732.978	160.082.522	91.720.389	388.876	743.924.766
2007	450.052.832	147.771.971	150.961.964	356.509	749.143.276
2008	508.424.005	172.496.057	96.557.607	478.877	777.956.547
2009	540.090.240	185.295.682	107.277.099	903.899	833.566.920

Base: IPC Promedio año 2009

Estructura del Último Año

EROGACIONES	%
Jubilaciones	64,8
Pensiones	22,2
Otras Prestac.	12,9
Sub. Transit.	0,1
TOTAL	100,0

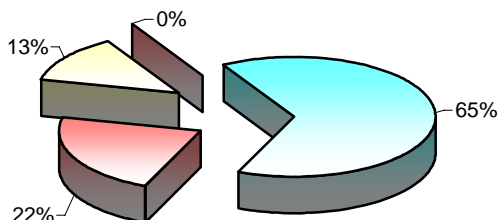

■ Jubilaciones ■ Pensiones ■ Otras Prestac. ■ Sub. Transit.

(*) Incluye: Primeras Liquidaciones, Subsidios por Fallecimiento y Anticipos pre Jubilatorios.

A partir de 2003 cambia el criterio de registro de las Primeras Liquidaciones de jubilaciones y pensiones.

FUENTE: Elaborado a partir de Balances del Organismo (no ajustados por inflación).

COMPOSICIÓN DE LAS EROGACIONES I.V.S. RURALES

En \$ Corrientes

AÑO	JUBILACIONES	PENSIONES	OTRAS PREST.	SUBS. TRANS.	TOTAL
			(*)		
1993	510.921.120	119.197.767	26.407.319	0	656.526.206
1994	765.562.588	184.674.137	43.409.853	0	993.646.578
1995	1.078.944.543	265.720.206	62.877.087	0	1.407.541.836
1996	1.391.108.146	356.982.598	106.251.535	0	1.854.342.279
1997	1.689.846.766	444.162.210	143.726.131	0	2.277.735.107
1998	1.910.889.752	524.339.273	92.965.982	1.782.413	2.529.977.420
1999	2.054.133.926	537.730.999	127.524.714	5.660.762	2.725.050.401
2000	2.069.502.111	618.565.510	11.142.560	6.376.453	2.705.586.634
2001	2.064.640.564	643.521.233	12.160.758	5.057.483	2.725.380.039
2002	2.031.735.121	668.091.401	60.513.607	2.654.521	2.762.994.649
2003	1.415.516.261	518.766.496	865.512.165	6.504.196	2.806.299.118
2004	1.758.716.041	622.640.630	547.449.895	7.398.042	2.936.204.607
2005	1.800.995.976	679.440.855	649.151.136	8.949.406	3.138.537.374
2006	2.174.731.293	743.693.375	460.980.199	10.548.617	3.389.953.484
2007	2.190.369.609	792.338.108	752.932.475	11.332.578	3.746.972.771
2008	2.771.517.372	1.030.609.462	466.865.031	13.421.890	4.282.413.756
2009	3.213.786.002	1.164.654.691	652.400.141	21.654.691	5.052.495.525

Expresado en Valores Constantes - U\$S Promedio año 2009

AÑO	JUBILACIONES	PENSIONES	OTRAS PREST.	SUBS. TRANS.	TOTAL
			(*)		
1993	189.552.403	44.222.527	9.797.150	0	243.572.080
1994	196.227.980	47.335.428	11.126.756	0	254.690.163
1995	194.419.602	47.881.253	11.330.090	0	253.630.944
1996	195.310.487	50.120.075	14.917.632	0	260.348.194
1997	198.011.449	52.045.667	16.841.420	0	266.898.537
1998	202.067.265	55.446.319	9.830.699	188.481	267.532.765
1999	205.581.426	53.817.088	12.762.903	566.539	272.727.956
2000	197.701.355	59.092.107	1.064.459	609.148	258.467.069
2001	188.987.235	58.904.829	1.113.137	462.938	249.468.139
2002	163.182.958	53.659.126	4.860.274	213.203	221.915.561
2003	95.235.035	34.902.280	58.231.109	437.598	188.806.022
2004	108.398.584	38.376.498	33.742.112	455.979	180.973.173
2005	106.022.232	39.997.777	38.214.662	526.840	184.761.511
2006	120.324.108	41.147.264	25.505.234	583.637	187.560.243
2007	112.093.817	40.548.500	38.531.887	579.953	191.754.158
2008	131.480.496	48.892.006	22.148.029	636.733	203.157.264
2009	142.405.074	51.606.652	28.908.300	959.534	223.879.561

Base: IPC Promedio año 2009

Estructura del Último Año

EROGACIONES	%
Jubilaciones	63,6
Pensiones	23,1
Otras Prestac.	12,9
Sub. Transit.	0,4
TOTAL	100,0

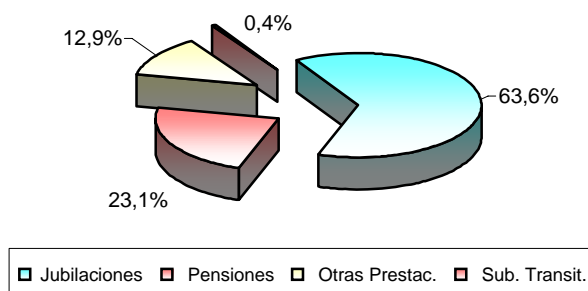

(*) Incluye: Primeras Liquidaciones y Subsidios por Fallecimiento.

A partir de 2003 cambia el criterio de registro de las Primeras Liquidaciones de jubilaciones y pensiones.

FUENTE: Elaborado a partir de Balances del Organismo (no ajustados por inflación).

COMPOSICIÓN DE LAS EROGACIONES I.V.S. DEL SERVICIO DOMÉSTICO

En \$ Corrientes

AÑO	JUBILACIONES	PENSIONES	OTRAS PREST.	SUBS. TRANS.	TOTAL
			(*)		
1993	233.211.988	2.389.045	8.701.387	0	244.302.420
1994	345.962.906	3.592.051	10.314.222	0	359.869.179
1995	464.557.704	5.167.960	10.297.638	0	480.023.302
1996	617.982.761	6.843.281	7.061.238	0	631.887.280
1997	748.609.562	8.591.813	3.356.995	0	760.558.370
1998	848.809.141	10.893.352	13.776.877	791.741	874.271.111
1999	751.429.375	12.895.227	132.139.656	2.070.782	898.535.040
2000	911.083.880	18.556.973	4.266.342	2.807.189	936.714.384
2001	899.391.422	20.648.014	4.372.642	2.203.123	926.615.201
2002	886.155.321	22.396.652	20.044.434	1.157.788	929.754.194
2003	583.618.492	18.078.574	335.729.389	2.681.685	940.108.141
2004	769.669.010	22.844.802	180.418.764	3.237.614	976.170.190
2005	785.925.660	25.770.552	220.959.397	3.905.377	1.036.560.986
2006	955.622.806	30.023.703	133.346.459	4.635.285	1.123.628.253
2007	953.599.054	31.473.058	229.295.794	4.933.750	1.219.301.656
2008	1.199.134.775	42.760.329	145.330.064	5.810.777	1.393.035.945
2009	1.413.704.519	48.102.770	209.596.510	9.531.760	1.680.935.560

Expresado en Valores Constantes - U\$S Promedio año 2009

AÑO	JUBILACIONES	PENSIONES	OTRAS PREST.	SUBS. TRANS.	TOTAL
			(*)		
1993	86.521.952	886.339	3.228.226	0	90.636.517
1994	88.676.750	920.710	2.643.728	0	92.241.187
1995	83.710.627	931.237	1.855.575	0	86.497.438
1996	86.764.293	960.791	991.392	0	88.716.476
1997	87.719.944	1.006.764	393.363	0	89.120.072
1998	89.757.424	1.151.919	1.456.838	83.723	92.449.903
1999	75.204.406	1.290.578	13.224.775	207.248	89.927.006
2000	87.036.644	1.772.764	407.567	268.173	89.485.148
2001	82.325.951	1.890.020	400.251	201.663	84.817.885
2002	71.173.375	1.798.833	1.609.910	92.990	74.675.108
2003	39.265.482	1.216.315	22.587.660	180.422	63.249.879
2004	47.438.602	1.408.041	11.120.123	199.551	60.166.317
2005	46.266.396	1.517.078	13.007.585	229.904	61.020.963
2006	52.872.951	1.661.159	7.377.828	256.462	62.168.401
2007	48.801.151	1.610.657	11.734.385	252.488	62.398.682
2008	56.886.829	2.028.546	6.894.443	275.663	66.085.480
2009	62.642.222	2.131.467	9.287.366	422.359	74.483.414

Base: IPC Promedio año 2009

Estructura del Último Año

EROGACIONES	%
Jubilaciones	84,1
Pensiones	2,9
Otras Prestac.	12,5
Sub. Transit.	0,6
TOTAL	100,0

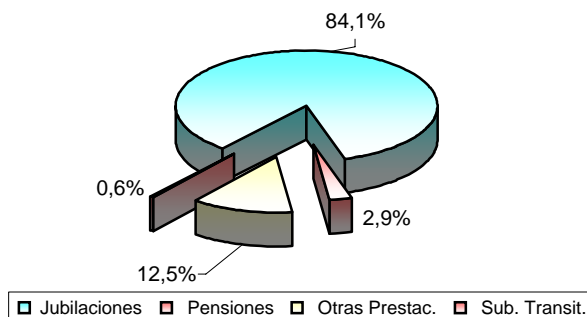

(*) Incluye: Primeras Liquidaciones y Subsidios por Fallecimiento.

A partir de 2003 cambia el criterio de registro de las Primeras Liquidaciones de jubilaciones y pensiones.

FUENTE: Elaborado a partir de Balances del Organismo (no ajustados por inflación).

**EROGACIONES DE:
PENSIÓN VEJEZ E INVALIDEZ Y RENTAS PERMANENTES DE SEGUROS**

En \$ Corrientes

AÑO	PENSIÓN VEJEZ	RENTAS PERMANENTES
1993	318.630.712	3.564.001
1994	473.751.255	5.642.565
1995	668.384.774	7.926.854
1996	920.142.379	10.391.473
1997	1.159.815.538	12.772.999
1998	1.324.068.285	14.813.666
1999	1.448.539.984	15.767.072
2000	1.500.401.032	16.172.120
2001	1.531.700.399	16.059.659
2002	1.561.934.951	16.151.034
2003	1.606.790.890	15.908.111
2004	1.693.551.355	15.957.683
2005	1.915.694.153	17.240.073
2006	2.162.128.034	18.328.777
2007	2.512.269.406	19.235.449
2008	3.034.987.457	21.321.737
2009	3.613.487.627	22.952.716

Expresado en Valores Constantes - U\$S Promedio año 2009

AÑO	PENSIÓN VEJEZ	RENTAS PERMANENTES
1993	118.212.410	1.322.249
1994	121.431.289	1.446.295
1995	120.439.092	1.428.374
1996	129.187.265	1.458.955
1997	135.903.894	1.496.704
1998	140.013.759	1.566.473
1999	144.972.493	1.577.997
2000	143.334.629	1.544.937
2001	140.204.464	1.470.024
2002	125.449.997	1.297.203
2003	108.103.871	1.070.288
2004	104.382.154	983.553
2005	112.774.361	1.014.900
2006	119.626.792	1.014.099
2007	128.567.282	984.389
2008	143.979.490	1.011.501
2009	160.116.129	1.017.051

Base: IPC Promedio año 2001

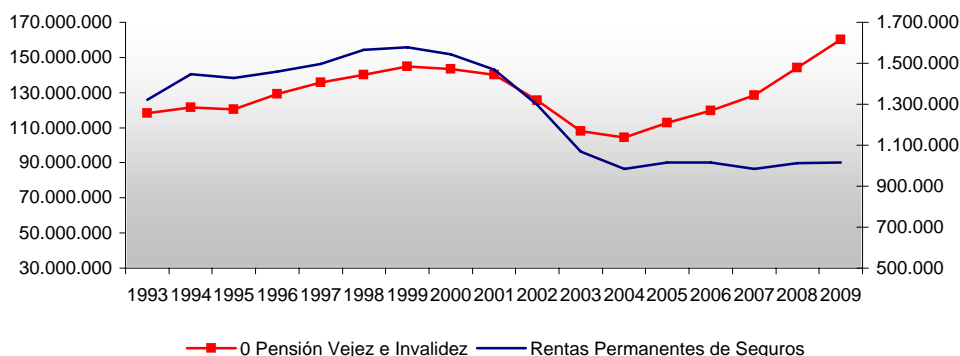

FUENTE: Elaborado a partir de Balances del Organismo (no ajustados por inflación)

III.2 INDICE DE REVALUACION Y TOPES

III. PRESTACIONES INVALIDEZ, VEJEZ Y SOBREVIVENCIA

**EVOLUCION DEL INDICE DE REVALUACION DE PASIVIDADES
EN TERMINOS CORRIENTES**

INDICE DE REVALUACION MEDIA

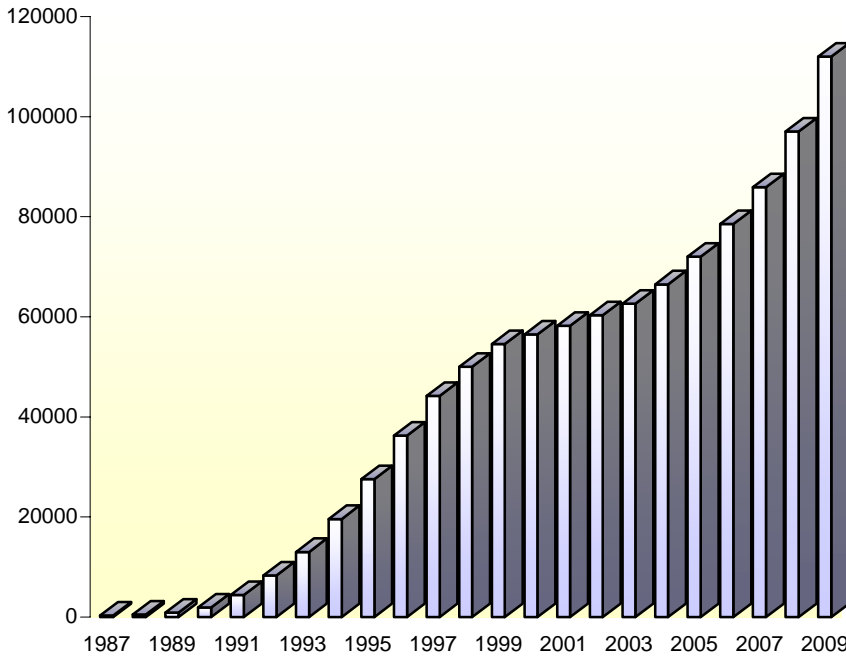

PROMEDIO ANUAL		
Año	Total	Variación
1987	303	
1988	512	68,97%
1989	876	70,88%
1990	1929	120,29%
1991	4425	129,43%
1992	8312	87,82%
1993	13016	56,60%
1994	19602	50,60%
1995	27582	40,71%
1996	36290	31,57%
1997	44215	21,84%
1998	50022	13,13%
1999	54548	9,05%
2000	56468	3,52%
2001	58207	3,08%
2002	60302	3,60%
2003	62600	3,81%
2004	66492	6,22%
2005	72040	8,34%
2006	78529	9,01%
2007	85893	9,38%
2008	97024	12,96%
2009	112005	15,44%

AÑO	ENE	FEB	MAR	ABR	MAY	JUN	JUL	AGO	SET	OCT	NOV	DIC
1987	233	233	233	318	318	318	318	318	318	345	345	345
1988	378	378	391	530	530	530	530	530	588	588	588	588
1989	668	668	668	876	876	876	876	876	1010	1038	1038	1038
1990	1206	1206	1206	1696	1696	2079	2079	2079	2474	2474	2474	2474
1991	3524	3524	3524	3524	4223	4223	4246	4246	5517	5517	5517	5517
1992	6811	6811	7570	7570	8304	8304	8304	8304	9441	9441	9441	9441
1993	10772	10772	10772	10772	13120	13120	13120	13120	15158	15158	15158	15158
1994	17463	17463	17463	17463	19552	19552	19552	19552	21792	21792	21792	21792
1995	24906	24906	24906	24906	28022	28022	28022	28022	29818	29818	29818	29818
1996	33235	33235	33235	33235	36393	36393	36393	36393	39242	39242	39242	39242
1997	41868	41868	41868	41868	44179	44179	44179	44179	46600	46600	46600	46600
1998	48645	48645	48645	48645	48645	48645	51399	51399	51399	51399	51399	51399
1999	53686	53686	53686	53686	53686	53686	55409	55409	55409	55409	55409	55409
2000	56468	56468	56468	56468	56468	56468	56468	56468	56468	56468	56468	56468
2001	58207	58207	58207	58207	58207	58207	58207	58207	58207	58207	58207	58207
2002	60302	60302	60302	60302	60302	60302	60302	60302	60302	60302	60302	60302
2003	61135	61135	61135	61135	62700	62700	62700	62700	63966	63966	63966	63966
2004	65060	65060	65060	65060	65060	65060	67925	67925	67925	67925	67925	67925
2005	70832	70832	70832	70832	70832	70832	73247	73247	73247	73247	73247	73247
2006	77752	77752	77752	77752	77752	77752	77752	77752	80085	80085	80085	80085
2007	85893	85893	85893	85893	85893	85893	85893	85893	85893	85893	85893	85893
2008	97024	97024	97024	97024	97024	97024	97024	97024	97024	97024	97024	97024
2009	112005	112005	112005	112005	112005	112005	112005	112005	112005	112005	112005	112005

III. PRESTACIONES INVALIDEZ, VEJEZ Y SOBREVIVENCIA

EVOLUCION DEL INDICE DE REVALUACION DE PASIVIDADES EN TERMINOS REALES

INDICE DE REVALUACION MEDIA

PROMEDIO ANUAL		
Año	Total	Variación
1987	85027	
1988	88763	4,39%
1989	84310	-5,02%
1990	86696	2,83%
1991	98582	13,71%
1992	110284	11,87%
1993	111616	1,21%
1994	116540	4,41%
1995	115060	-1,27%
1996	117909	2,48%
1997	119886	1,68%
1998	122409	2,10%
1999	126333	3,21%
2000	124865	-1,16%
2001	123312	-1,24%
2002	112892	-8,45%
2003	97481	-13,65%
2004	94845	-2,70%
2005	98143	3,48%
2006	100558	2,46%
2007	101776	1,21%
2008	106586	4,73%
2009	114897	7,80%

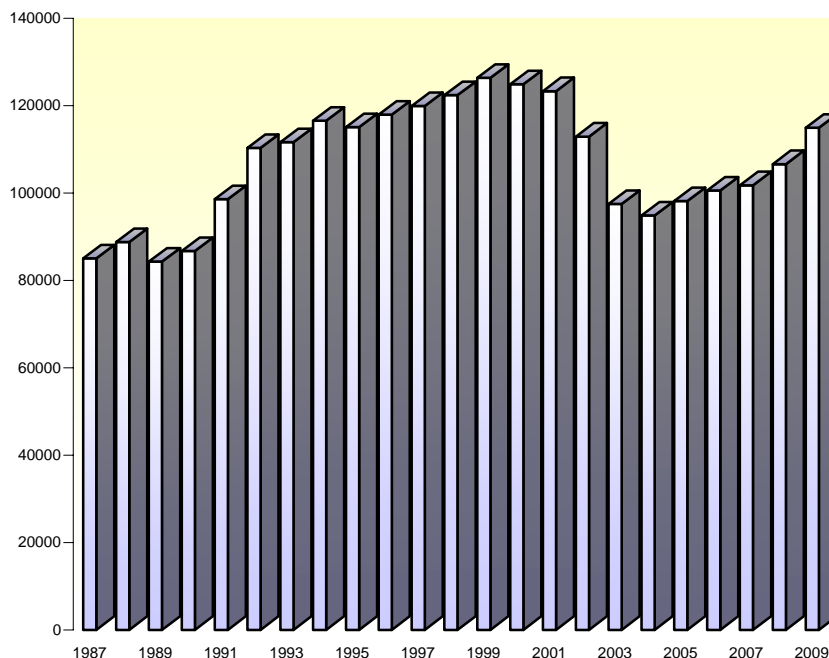

AÑO	ENE	FEB	MAR	ABR	MAY	JUN	JUL	AGO	SET	OCT	NOV	DIC
1987	81836	79167	73998	98372	96369	92254	86681	83870	81821	84753	81173	80032
1988	84547	81481	80564	103995	101626	96754	89214	86324	91916	85814	82172	80755
1989	88183	82899	77500	96471	93726	87102	82278	78791	86630	83007	79758	75373
1990	83350	78003	71580	94047	89058	99651	94329	89355	92720	87086	82717	78460
1991	104219	100694	95902	92348	101799	97609	94047	88486	107959	104083	99419	96420
1992	113124	110455	115244	110684	116014	112979	108112	103607	113073	109051	107234	103828
1993	113909	110069	106258	102046	118705	114133	110792	106526	118689	116153	113061	109053
1994	121502	119790	116494	112528	122603	119253	115598	112088	120804	116720	112301	108796
1995	120460	118436	114331	110431	121548	117967	115089	111291	114478	114478	112289	109916
1996	120080	118307	116082	112870	121057	119514	117554	115080	121067	119185	117768	116341
1997	121714	119755	118247	116591	121399	119837	118258	117357	122806	121863	120844	119963
1998	123507	122790	122309	121573	120888	119750	124938	123967	123157	122307	121916	121804
1999	126397	126176	125903	124826	124631	124549	128052	127583	127551	127137	127137	126051
2000	127974	127545	126764	126212	125636	125015	124546	123898	123419	122575	122518	122283
2001	125635	125272	124806	123800	123022	123567	122490	122838	122463	122135	122035	121683
2002	124972	124143	123058	121106	119685	117603	112151	105975	102771	101788	101352	100095
2003	99615	98282	97078	96164	98259	98101	97614	96492	97659	97150	96993	96362
2004	95912	95897	95325	94163	93193	92887	96006	94886	94628	94942	95192	95107
2005	98805	98810	98387	97386	97367	97107	99143	98935	98169	97863	97979	97766
2006	102380	101702	101378	100852	100221	99902	99059	98284	100691	100893	100857	100481
2007	105891	105248	104311	103053	102275	102137	101301	99580	99169	99396	99625	99323
2008	111329	110321	109074	108714	107774	106409	105936	104870	104244	103900	103707	102751
2009	117684	118000	117100	117148	116673	115362	114233	112844	112583	112595	112531	112005

BASE: I.P.C . Diciembre-09

III. PRESTACIONES INVALIDEZ, VEJEZ Y SOBREVIVENCIA

EVOLUCION DE JUBILACION MAXIMA Y MINIMA
ACTO 9

Promedio Anual - En \$ Corrientes

AÑO	MAXIMO	MINIMO
1987	127,52	15,85
1988	192,62	23,94
1989	321,53	39,96
1990	598,21	74,35
1991	1.104,37	137,26
1992	1.776,37	220,78
1993	2.346,17	291,60
1994	3.035,67	377,29
1995	4.025,00	500,25
1996	5.028,33	613,93
1997	5.926,67	719,67
1998	6.790,00	824,50
1999	7.210,00	875,50
2000	7.420,00	901,00
2001	7.644,00	928,20
2002	7.770,00	943,50
2003	8.187,67	994,22
2004	8.932,00	1.084,60
2005	9.660,00	1.173,00
2006	10.374,00	1.259,70
2007	12.270,00	1.390,60
2008	15.087,50	1.508,75

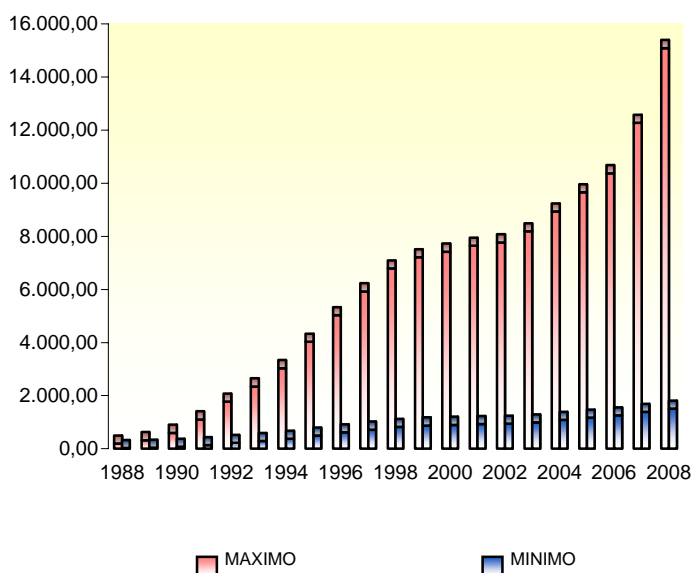

2. Promedio Anual - En \$ constantes - Base IPC promedio 2008

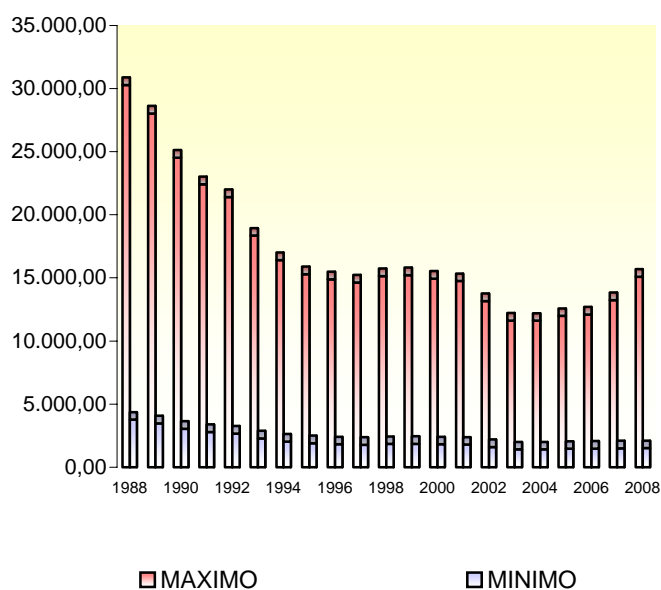

AÑO	MAXIMO	MINIMO
1987	32.521,15	4.041,91
1988	30.287,50	3.764,30
1989	28.018,50	3.482,30
1990	24.527,82	3.048,46
1991	22.419,62	2.786,44
1992	21.407,29	2.660,62
1993	18.348,08	2.280,40
1994	16.401,76	2.038,51
1995	15.288,44	1.900,13
1996	14.881,44	1.816,95
1997	14.638,94	1.777,59
1998	15.135,14	1.837,84
1999	15.210,61	1.847,00
2000	14.941,84	1.814,37
2001	14.749,08	1.790,96
2002	13.154,82	1.597,37
2003	11.611,77	1.410,00
2004	11.604,67	1.409,14
2005	11.987,20	1.455,59
2006	12.099,00	1.469,16
2007	13.236,25	1.500,11
2008	15.087,50	1.508,75

JUBILACION MAXIMA Y MINIMA

Ley 16.713 (*)

En \$ corrientes

AÑO	MAXIMO
1996	5.342
1997	6.509
1998	7.364
1999	8.030
2000	8.312
2001	8.568
2002	8.877
2003	9.215
2004	9.743
2005	10.509
2006	11.342
2007	12.530
2008	14.153

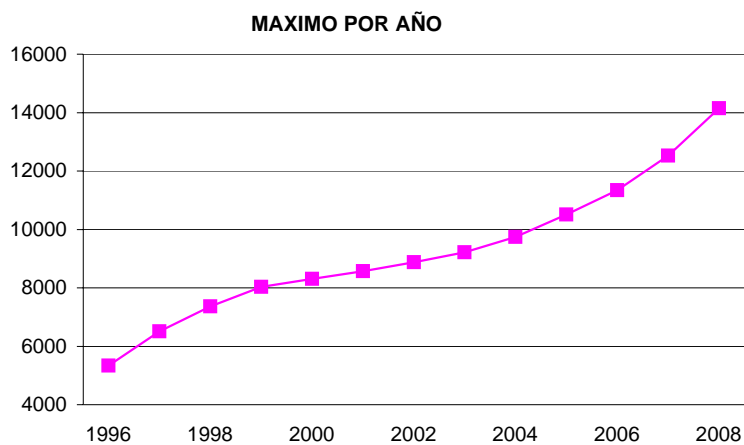

MINIMOS POR AÑO Y SEGÚN EDAD DE RETIRO

Año	Edad de Retiro										
	60	61	62	63	64	65	66	67	68	69	70
1996	712	797	883	968	1.054	1.139	1.225	1.310	1.396	1.481	1.566
1997	868	972	1.076	1.180	1.285	1.389	1.493	1.597	1.701	1.805	1.910
1998	982	1.100	1.218	1.336	1.453	1.571	1.689	1.807	1.925	2.043	2.160
1999	1.071	1.200	1.328	1.457	1.585	1.714	1.842	1.971	2.099	2.228	2.356
2000	1.108	1.241	1.374	1.507	1.640	1.773	1.906	2.039	2.172	2.305	2.438
2001	1.142	1.279	1.416	1.553	1.690	1.827	1.964	2.101	2.238	2.375	2.512
2002	1.184	1.326	1.468	1.610	1.752	1.894	2.036	2.179	2.321	2.463	2.605
2003	1.229	1.376	1.524	1.671	1.818	1.966	2.113	2.261	2.408	2.556	2.703
2004	1.312	1.469	1.627	1.784	1.942	2.099	2.257	2.414	2.572	2.729	2.886
2005	1.428	1.599	1.771	1.942	2.113	2.285	2.456	2.628	2.799	2.970	3.142
2006	1.542	1.727	1.912	2.097	2.282	2.467	2.652	2.837	3.022	3.207	3.392
2007	1.703	1.907	2.112	2.316	2.520	2.725	2.929	3.133	3.338	3.542	3.746
2008	1.924	2.155	2.386	2.617	2.848	3.078	3.309	3.540	3.771	4.002	4.233

MINIMOS SEGÚN EDAD DE RETIRO

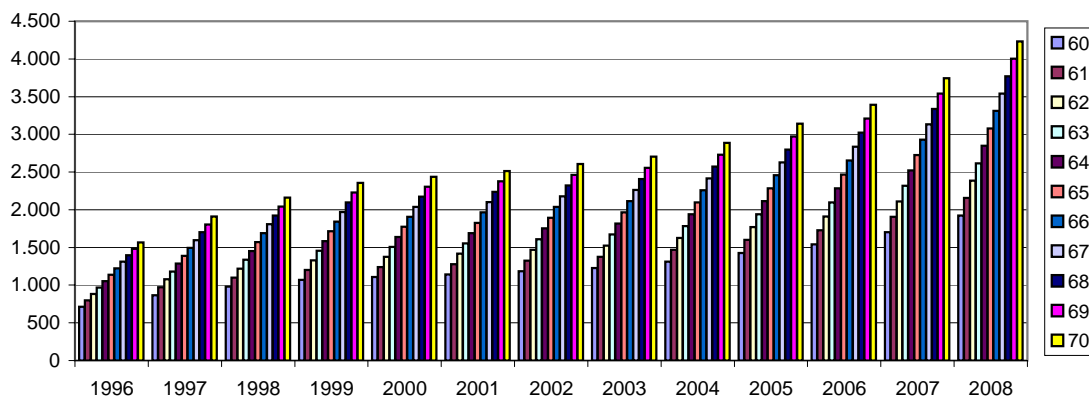

(*)En caso de corresponder la aplicación de l mínimo establecido en Dec. 415/008 y fuera superior , se estará a él.

Mínimo a partir de 1] de julio de 2008 \$2.2718.75

Fuente: A.E.A.

III.3 CANTIDAD DE PRESTACIONES

CANTIDAD DE PASIVIDADES TOTALES
(Incluye Pensiones no contributivas por Vejez e Invalidez y Subsidios Transitorios)

I. Total

AÑO	ENE	FEB	MAR	ABR	MAY	JUN	JUL	AGO	SET	OCT	NOV	DIC
1989	673.559	672.816	672.848	672.617	673.748	673.913	674.492	675.294	676.779	680.593	682.842	683.134
1990	684.511	684.683	686.205	685.222	686.299	687.014	687.734	687.868	687.250	688.957	689.127	691.962
1991	693.856	694.304	694.780	695.192	695.106	695.214	695.599	696.658	697.491	699.768	699.622	698.839
1992	699.324	699.152	699.182	699.657	699.248	699.502	699.381	698.416	697.608	696.435	695.823	696.365
1993	696.797	696.273	696.268	695.194	694.847	694.929	694.801	694.895	694.410	693.675	692.750	694.282
1994	695.684	696.443	695.648	696.067	696.858	697.078	697.524	698.952	697.927	696.923	696.940	697.628
1995	698.539	698.955	699.289	699.133	699.536	699.886	700.647	700.826	700.060	701.225	700.432	701.356
1996	703.317	703.442	705.060	706.039	706.584	706.896	706.910	706.628	706.986	707.445	708.902	710.972
1997	713.766	715.202	717.332	719.893	723.464	722.015	723.185	723.878	724.127	725.451	726.667	725.918
1998	727.169	727.632	727.994	728.476	729.943	730.504	730.596	730.367	730.068	730.281	730.463	730.884
1999	731.291	730.908	730.897	730.592	730.362	730.227	729.565	727.989	727.144	727.408	727.587	727.995
2000	728.064	727.850	726.859	725.848	725.289	724.966	724.798	724.301	723.479	723.323	723.134	722.999
2001	722.405	721.537	721.228	721.110	720.297	719.783	719.697	718.891	717.362	717.182	716.169	717.572
2002	716.779	716.081	715.995	716.635	716.641	715.792	715.634	714.794	714.080	715.303	715.469	716.550
2003	715.628	715.492	716.023	716.063	716.321	715.955	715.937	715.424	714.951	714.969	714.768	715.258
2004	715.160	714.871	715.445	715.789	715.740	715.471	715.244	714.156	713.570	713.688	713.691	713.819
2005	712.548	712.271	712.592	712.748	713.228	713.363	713.365	713.031	711.623	711.104	711.042	710.895
2006	710.973	710.912	711.024	710.709	710.418	710.651	710.445	709.820	709.595	709.151	706.807	706.984
2007	707.036	706.737	706.746	706.503	706.789	705.776	705.347	703.942	703.113	702.403	702.783	702.877
2008	702.743	703.142	703.324	703.190	704.027	704.566	704.978	704.336	704.490	705.142	706.194	706.475
2009	706.734	706.895	707.814	709.317	710.064	710.709	712.805	714.989	716.620	718.500	720.595	722.206

II. Tasa de crecimiento

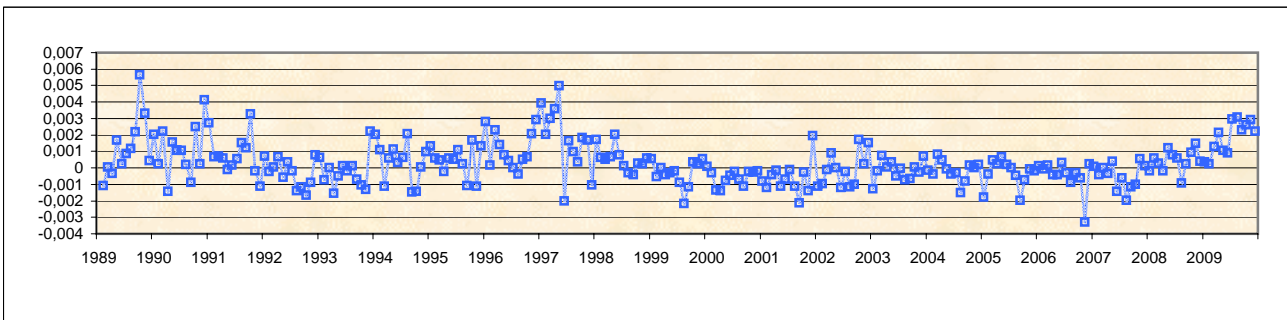

AÑO	ENE	FEB	MAR	ABR	MAY	JUN	JUL	AGO	SET	OCT	NOV	DIC
1989		-0,11%	0,00%	-0,03%	0,17%	0,02%	0,09%	0,12%	0,22%	0,56%	0,33%	0,04%
1990	0,20%	0,03%	0,22%	-0,14%	0,16%	0,10%	0,10%	0,02%	-0,09%	0,25%	0,02%	0,41%
1991	0,27%	0,06%	0,07%	0,06%	-0,01%	0,02%	0,06%	0,15%	0,12%	0,33%	-0,02%	-0,11%
1992	0,07%	-0,02%	0,00%	0,07%	-0,06%	0,04%	-0,02%	-0,14%	-0,12%	-0,17%	-0,09%	0,08%
1993	0,06%	-0,08%	0,00%	-0,15%	-0,05%	0,01%	-0,02%	0,01%	-0,07%	-0,11%	-0,13%	0,22%
1994	0,20%	0,11%	-0,11%	0,06%	0,11%	0,03%	0,06%	0,20%	-0,15%	-0,14%	0,00%	0,10%
1995	0,13%	0,06%	0,05%	-0,02%	0,06%	0,05%	0,11%	0,03%	-0,11%	0,17%	-0,11%	0,13%
1996	0,28%	0,02%	0,23%	0,14%	0,08%	0,04%	0,00%	-0,04%	0,05%	0,06%	0,21%	0,29%
1997	0,39%	0,20%	0,30%	0,36%	0,50%	-0,20%	0,16%	0,10%	0,03%	0,18%	0,17%	-0,10%
1998	0,17%	0,06%	0,05%	0,07%	0,20%	0,08%	0,01%	-0,03%	-0,04%	0,03%	0,02%	0,06%
1999	0,06%	-0,05%	0,00%	-0,04%	-0,03%	-0,02%	-0,09%	-0,22%	-0,12%	0,04%	0,02%	0,06%
2000	0,01%	-0,03%	-0,14%	-0,14%	-0,08%	-0,04%	-0,02%	-0,07%	-0,11%	-0,02%	-0,03%	-0,02%
2001	-0,08%	-0,12%	-0,04%	-0,02%	-0,11%	-0,07%	-0,01%	-0,11%	-0,21%	-0,03%	-0,14%	0,20%
2002	-0,11%	-0,10%	-0,01%	0,09%	0,00%	-0,12%	-0,02%	-0,12%	-0,10%	0,17%	0,02%	0,15%
2003	-0,13%	-0,02%	0,07%	0,01%	0,04%	-0,05%	0,00%	-0,07%	-0,07%	0,00%	-0,03%	0,07%
2004	-0,01%	-0,04%	0,08%	0,05%	-0,01%	-0,04%	-0,03%	-0,15%	-0,08%	0,02%	0,00%	0,02%
2005	-0,18%	-0,04%	0,05%	0,02%	0,07%	0,02%	0,00%	-0,05%	-0,20%	-0,07%	-0,01%	-0,02%
2006	0,01%	-0,01%	0,02%	-0,04%	-0,04%	0,03%	-0,03%	-0,09%	-0,03%	-0,06%	-0,33%	0,03%
2007	0,01%	-0,04%	0,00%	-0,03%	0,04%	-0,14%	-0,06%	-0,20%	-0,12%	-0,10%	0,05%	0,01%
2008	-0,02%	0,06%	0,03%	-0,02%	0,12%	0,08%	0,06%	-0,09%	0,02%	0,09%	0,15%	0,04%
2009	0,04%	0,02%	0,13%	0,21%	0,11%	0,09%	0,29%	0,31%	0,23%	0,26%	0,29%	0,22%

FUENTE: RING de Prestaciones.

CANTIDAD DE PASIVIDADES TOTALES
(No incluye Pensiones no contributivas por Vejez e Invalidez)

I. Total

AÑO	ENE	FEB	MAR	ABR	MAY	JUN	JUL	AGO	SET	OCT	NOV	DIC
1989	612.884	612.151	612.083	611.878	612.245	612.320	612.913	613.585	614.835	618.021	619.575	619.913
1990	621.072	621.325	622.629	621.876	623.009	623.545	623.939	623.899	623.299	624.466	624.498	627.317
1991	629.281	629.845	630.376	630.839	630.944	631.115	631.604	632.795	633.613	636.084	636.284	635.783
1992	636.487	636.487	636.475	636.495	636.242	636.554	636.631	635.853	635.140	634.304	633.881	634.546
1993	635.080	634.694	634.713	633.848	633.574	633.639	633.633	633.810	633.373	632.897	632.173	633.709
1994	634.940	635.774	635.153	635.531	636.473	636.703	637.167	638.693	637.722	636.966	637.037	637.738
1995	638.577	638.826	638.989	638.965	639.405	639.754	640.469	640.427	639.906	640.970	640.146	640.715
1996	642.074	641.995	643.100	643.863	644.226	644.340	644.120	643.635	643.752	643.971	645.137	646.807
1997	649.118	650.369	652.092	654.237	657.379	656.243	657.248	657.773	657.914	659.238	660.159	661.318
1998	662.477	662.689	663.062	663.546	664.938	665.458	665.375	665.124	664.740	664.851	665.083	665.386
1999	665.775	665.314	665.333	665.019	664.805	664.696	664.145	662.613	661.939	662.081	662.269	662.546
2000	662.578	662.217	661.396	660.515	660.106	659.789	659.621	659.248	658.468	658.309	658.161	658.034
2001	657.477	656.662	656.325	656.158	655.590	655.255	655.248	654.630	653.343	653.129	652.388	653.631
2002	652.911	652.320	652.144	652.708	652.799	652.403	652.097	651.327	650.509	651.535	651.539	652.380
2003	651.452	651.394	651.858	652.000	652.082	651.676	651.610	651.081	650.577	650.810	650.344	650.673
2004	650.801	650.476	650.948	651.165	650.998	650.633	650.323	649.213	648.594	648.655	648.431	648.301
2005	648.177	647.342	647.230	647.229	647.464	647.353	647.239	646.771	645.363	644.632	644.310	643.939
2006	643.836	643.637	643.512	643.069	642.601	642.454	642.073	641.150	640.895	640.096	637.717	637.625
2007	637.404	636.926	636.788	636.464	636.486	635.405	634.860	633.240	632.198	631.274	631.333	631.259
2008	630.744	630.894	630.881	630.471	630.870	630.977	631.114	630.375	630.188	630.345	630.797	630.808
2009	630.917	630.829	631.470	632.705	633.162	633.503	635.484	637.489	638.923	640.664	642.395	643.776

II. Tasa de crecimiento

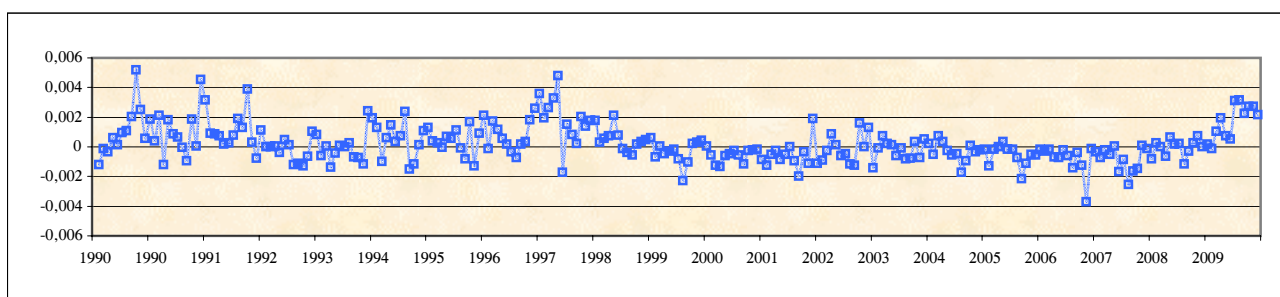

AÑO	ENE	FEB	MAR	ABR	MAY	JUN	JUL	AGO	SET	OCT	NOV	DIC
1989		-0,12%	-0,01%	-0,03%	0,06%	0,01%	0,10%	0,11%	0,20%	0,52%	0,25%	0,05%
1990	0,19%	0,04%	0,21%	-0,12%	0,18%	0,09%	0,06%	-0,01%	-0,10%	0,19%	0,01%	0,45%
1991	0,31%	0,09%	0,08%	0,07%	0,02%	0,03%	0,08%	0,19%	0,13%	0,39%	0,03%	-0,08%
1992	0,11%	0,00%	0,00%	0,00%	-0,04%	0,05%	0,01%	-0,12%	-0,11%	-0,13%	-0,07%	0,10%
1993	0,08%	-0,06%	0,00%	-0,14%	-0,04%	0,01%	0,00%	0,03%	-0,07%	-0,08%	-0,11%	0,24%
1994	0,19%	0,13%	-0,10%	0,06%	0,15%	0,04%	0,07%	0,24%	-0,15%	-0,12%	0,01%	0,11%
1995	0,13%	0,04%	0,03%	0,00%	0,07%	0,05%	0,11%	-0,01%	-0,08%	0,17%	-0,13%	0,09%
1996	0,21%	-0,01%	0,17%	0,12%	0,06%	0,02%	-0,03%	-0,08%	0,02%	0,03%	0,18%	0,26%
1997	0,36%	0,19%	0,26%	0,33%	0,48%	-0,17%	0,15%	0,08%	0,02%	0,20%	0,14%	0,18%
1998	0,18%	0,03%	0,06%	0,07%	0,21%	0,08%	-0,01%	-0,04%	-0,06%	0,02%	0,03%	0,05%
1999	0,06%	-0,07%	0,00%	-0,05%	-0,03%	-0,02%	-0,08%	-0,23%	-0,10%	0,02%	0,03%	0,04%
2000	0,00%	-0,05%	-0,12%	-0,13%	-0,06%	-0,05%	-0,03%	-0,06%	-0,12%	-0,02%	-0,02%	-0,02%
2001	-0,08%	-0,12%	-0,05%	-0,03%	-0,09%	-0,05%	0,00%	-0,09%	-0,20%	-0,03%	-0,11%	0,19%
2002	-0,11%	-0,09%	-0,03%	0,09%	0,01%	-0,06%	-0,05%	-0,12%	-0,13%	0,16%	0,00%	0,13%
2003	-0,14%	-0,01%	0,07%	0,02%	0,01%	-0,06%	-0,01%	-0,08%	-0,08%	0,04%	-0,07%	0,05%
2004	0,02%	-0,05%	0,07%	0,03%	-0,03%	-0,06%	-0,05%	-0,17%	-0,10%	0,01%	-0,03%	-0,02%
2005	-0,02%	-0,13%	-0,02%	0,00%	0,04%	-0,02%	-0,02%	-0,07%	-0,22%	-0,11%	-0,05%	-0,06%
2006	-0,02%	-0,03%	-0,02%	-0,07%	-0,07%	-0,02%	-0,06%	-0,14%	-0,04%	-0,12%	-0,37%	-0,01%
2007	-0,03%	-0,07%	-0,02%	-0,05%	0,00%	-0,17%	-0,09%	-0,26%	-0,16%	-0,15%	0,01%	-0,01%
2008	-0,08%	0,02%	0,00%	-0,06%	0,06%	0,02%	0,02%	-0,12%	-0,03%	0,02%	0,07%	0,00%
2009	0,02%	-0,01%	0,10%	0,20%	0,07%	0,05%	0,31%	0,32%	0,22%	0,27%	0,27%	0,21%

FUENTE: RING de Prestaciones.

CANTIDAD TOTAL DE JUBILACIONES

I. Total

AÑO	ENE	FEB	MAR	ABR	MAY	JUN	JUL	AGO	SET	OCT	NOV	DIC
1989	342.155	341.734	341.667	341.581	341.607	341.573	341.796	342.192	343.326	346.124	347.339	347.452
1990	348.031	348.359	349.336	348.728	349.699	350.139	350.330	350.436	349.975	350.569	350.347	352.999
1991	354.822	355.588	356.250	356.644	356.685	356.835	357.168	358.259	359.042	360.999	361.352	361.015
1992	361.423	361.434	361.639	361.716	361.329	361.541	361.568	360.965	360.514	359.875	359.525	359.905
1993	360.312	359.991	360.086	359.420	358.980	358.899	358.836	358.876	358.404	357.964	357.419	358.505
1994	359.476	360.242	359.994	360.316	361.138	361.300	361.671	362.307	362.108	361.704	361.566	362.082
1995	362.715	362.922	363.171	363.156	363.756	363.932	364.373	364.386	364.050	364.956	364.666	365.231
1996	366.165	366.354	367.247	367.940	368.490	368.713	368.586	368.321	368.412	368.753	369.848	371.303
1997	373.337	374.642	376.173	377.768	380.344	379.847	380.720	381.431	381.683	382.946	383.846	384.425
1998	385.401	385.474	385.614	386.141	387.205	387.483	387.444	387.237	386.899	386.861	386.993	387.004
1999	387.189	386.750	386.605	386.215	385.961	385.821	385.276	384.113	383.399	383.295	383.295	383.223
2000	383.098	382.665	382.282	381.713	381.567	381.253	381.034	380.676	380.097	379.868	379.697	379.538
2001	379.022	378.474	378.149	377.964	377.532	377.149	377.018	376.539	375.677	375.344	374.830	375.411
2002	374.940	374.541	374.371	374.702	374.989	374.459	374.160	373.506	372.850	372.727	372.780	372.868
2003	372.653	372.590	372.959	373.111	372.956	372.631	372.407	371.935	371.540	371.722	371.453	371.728
2004	371.823	371.486	372.002	372.040	371.844	371.536	371.282	370.654	370.233	370.369	370.201	369.920
2005	369.925	369.449	369.421	369.373	369.570	369.448	369.327	368.945	367.947	367.373	367.130	366.839
2006	366.848	366.713	366.532	366.178	365.772	365.648	365.311	364.679	364.425	363.959	362.776	362.737
2007	362.528	362.281	362.149	361.943	361.900	361.198	360.841	359.708	359.104	358.632	358.672	358.691
2008	358.492	358.671	358.684	358.586	358.886	359.030	359.227	358.784	358.775	359.021	359.425	359.586
2009	359.856	359.976	360.633	361.725	362.310	362.844	364.764	366.917	368.453	370.297	371.847	373.402

II. Tasa de crecimiento

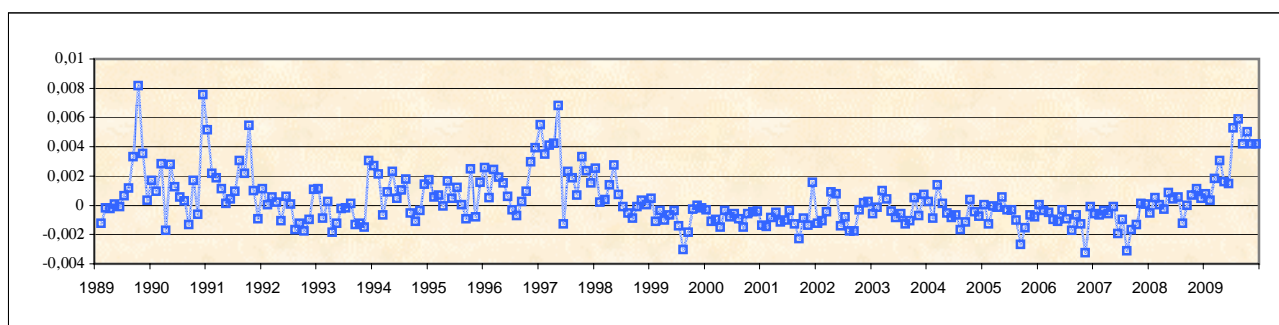

AÑO	ENE	FEB	MAR	ABR	MAY	JUN	JUL	AGO	SET	OCT	NOV	DIC
1989		-0,12%	-0,02%	-0,03%	0,01%	-0,01%	0,07%	0,12%	0,33%	0,81%	0,35%	0,03%
1990	0,17%	0,09%	0,28%	-0,17%	0,28%	0,13%	0,05%	0,03%	-0,13%	0,17%	-0,06%	0,76%
1991	0,52%	0,22%	0,19%	0,11%	0,01%	0,04%	0,09%	0,31%	0,22%	0,55%	0,10%	-0,09%
1992	0,11%	0,00%	0,06%	0,02%	-0,11%	0,06%	0,01%	-0,17%	-0,12%	-0,18%	-0,10%	0,11%
1993	0,11%	-0,09%	0,03%	-0,18%	-0,12%	-0,02%	-0,02%	0,01%	-0,13%	-0,12%	-0,15%	0,30%
1994	0,27%	0,21%	-0,07%	0,09%	0,23%	0,04%	0,10%	0,18%	-0,05%	-0,11%	-0,04%	0,14%
1995	0,17%	0,06%	0,07%	0,00%	0,17%	0,05%	0,12%	0,00%	-0,09%	0,25%	-0,08%	0,15%
1996	0,26%	0,05%	0,24%	0,19%	0,15%	0,06%	-0,03%	-0,07%	0,02%	0,09%	0,30%	0,39%
1997	0,55%	0,35%	0,41%	0,42%	0,68%	-0,13%	0,23%	0,19%	0,07%	0,33%	0,24%	0,15%
1998	0,25%	0,02%	0,04%	0,14%	0,28%	0,07%	-0,01%	-0,05%	-0,09%	-0,01%	0,03%	0,00%
1999	0,05%	-0,11%	-0,04%	-0,10%	-0,07%	-0,04%	-0,14%	-0,30%	-0,19%	-0,03%	0,00%	-0,02%
2000	-0,03%	-0,11%	-0,10%	-0,15%	-0,04%	-0,08%	-0,06%	-0,09%	-0,15%	-0,06%	-0,05%	-0,04%
2001	-0,14%	-0,14%	-0,09%	-0,05%	-0,11%	-0,10%	-0,03%	-0,13%	-0,23%	-0,09%	-0,14%	0,16%
2002	-0,13%	-0,11%	-0,05%	0,09%	0,08%	-0,14%	-0,08%	-0,17%	-0,18%	-0,03%	0,01%	0,02%
2003	-0,06%	-0,02%	0,10%	0,04%	-0,04%	-0,09%	-0,06%	-0,13%	-0,11%	0,05%	-0,07%	0,07%
2004	0,03%	-0,09%	0,14%	0,01%	-0,05%	-0,08%	-0,07%	-0,17%	-0,11%	0,04%	-0,05%	-0,08%
2005	0,00%	-0,13%	-0,01%	-0,01%	0,05%	-0,03%	-0,03%	-0,10%	-0,27%	-0,16%	-0,07%	-0,08%
2006	0,00%	-0,04%	-0,05%	-0,10%	-0,11%	-0,03%	-0,09%	-0,17%	-0,07%	-0,13%	-0,33%	-0,01%
2007	-0,06%	-0,07%	-0,04%	-0,06%	-0,01%	-0,19%	-0,10%	-0,31%	-0,17%	-0,13%	0,01%	0,01%
2008	-0,06%	0,05%	0,00%	-0,03%	0,08%	0,04%	0,05%	-0,12%	0,00%	0,07%	0,11%	0,04%
2009	0,08%	0,03%	0,18%	0,30%	0,16%	0,15%	0,53%	0,59%	0,42%	0,50%	0,42%	0,42%

FUENTE: RING de Prestaciones.

CANTIDAD DE JUBILACIONES INDUSTRIA Y COMERCIO

I. Total

AÑO	ENE	FEB	MAR	ABR	MAY	JUN	JUL	AGO	SET	OCT	NOV	DIC
1989	169.562	169.281	169.218	169.297	169.350	169.262	169.324	169.534	169.805	170.995	171.736	171.828
1990	172.200	172.303	173.046	172.820	173.299	173.498	173.257	173.172	173.069	173.463	173.331	174.846
1991	176.134	176.274	176.570	176.735	176.700	176.729	176.724	177.290	177.798	178.847	178.523	178.356
1992	178.523	178.357	178.441	178.433	178.233	178.237	178.200	177.865	177.592	177.271	176.881	177.209
1993	177.381	177.057	177.097	176.769	176.655	176.674	176.791	176.697	176.281	176.165	175.857	176.472
1994	177.009	177.361	177.189	177.389	177.968	178.014	178.305	178.883	178.656	178.580	178.520	178.896
1995	179.258	179.369	179.598	179.471	179.799	179.851	180.012	179.924	179.869	180.542	180.430	180.796
1996	181.459	181.654	182.336	182.935	183.406	183.455	183.237	183.063	183.172	183.195	183.750	184.371
1997	185.410	186.041	186.935	187.591	188.688	188.389	188.786	188.982	189.055	189.927	190.408	190.792
1998	191.376	191.374	191.534	191.888	192.599	192.805	192.785	192.703	192.568	192.588	192.746	192.726
1999	192.847	192.560	192.559	192.364	192.322	192.401	192.178	191.586	191.301	191.380	191.480	191.519
2000	191.538	191.348	191.181	190.996	190.949	190.919	190.902	190.758	190.630	190.635	190.683	190.672
2001	190.446	190.260	190.159	190.053	189.925	189.833	189.875	189.673	189.377	189.270	189.149	189.538
2002	189.404	189.281	189.254	189.486	189.795	189.693	189.644	189.400	189.202	189.459	189.650	189.858
2003	189.873	189.981	190.150	190.294	190.310	190.320	190.243	190.127	190.014	190.074	189.894	190.075
2004	190.213	190.152	190.617	190.708	190.761	190.628	190.517	190.332	190.191	190.361	190.333	190.218
2005	190.267	190.116	190.127	190.176	190.385	190.382	190.400	190.289	189.825	189.642	189.582	189.433
2006	189.521	189.567	189.551	189.440	189.332	189.276	189.149	188.855	188.788	188.527	187.760	187.746
2007	187.689	187.560	187.514	187.413	187.477	187.096	186.955	186.451	186.175	185.958	185.900	185.921
2008	185.873	186.048	186.112	186.108	186.248	186.309	186.421	186.166	186.180	186.306	186.531	186.615
2009	186.822	186.938	187.297	187.906	188.259	188.563	189.692	191.066	192.004	192.988	193.850	194.721

II. Tasa de crecimiento

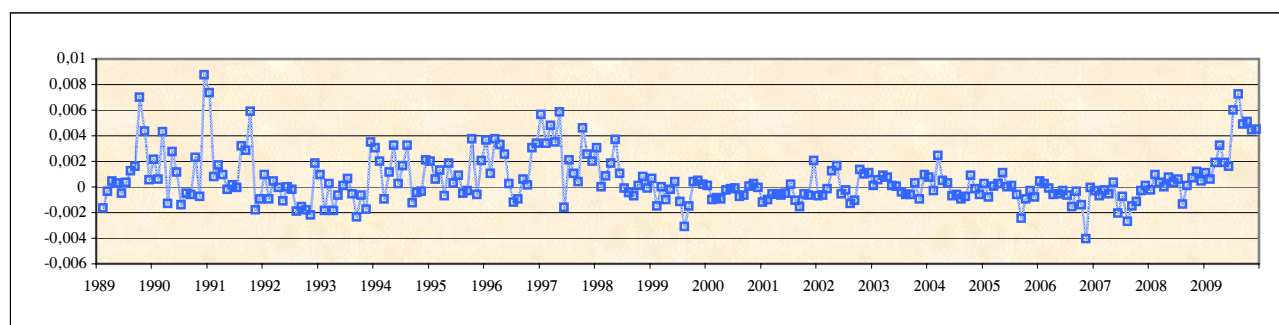

AÑO	ENE	FEB	MAR	ABR	MAY	JUN	JUL	AGO	SET	OCT	NOV	DIC
1989		-0,17%	-0,04%	0,05%	0,03%	-0,05%	0,04%	0,12%	0,16%	0,70%	0,43%	0,05%
1990	0,22%	0,06%	0,43%	-0,13%	0,28%	0,11%	-0,14%	-0,05%	-0,06%	0,23%	-0,08%	0,87%
1991	0,74%	0,08%	0,17%	0,09%	-0,02%	0,02%	0,00%	0,32%	0,29%	0,59%	-0,18%	-0,09%
1992	0,09%	-0,09%	0,05%	0,00%	-0,11%	0,00%	-0,02%	-0,19%	-0,15%	-0,18%	-0,22%	0,19%
1993	0,10%	-0,18%	0,02%	-0,19%	-0,06%	0,01%	0,07%	-0,05%	-0,24%	-0,07%	-0,17%	0,35%
1994	0,30%	0,20%	-0,10%	0,11%	0,33%	0,03%	0,16%	0,32%	-0,13%	-0,04%	-0,03%	0,21%
1995	0,20%	0,06%	0,13%	-0,07%	0,18%	0,03%	0,09%	-0,05%	-0,03%	0,37%	-0,06%	0,20%
1996	0,37%	0,11%	0,38%	0,33%	0,26%	0,03%	-0,12%	-0,09%	0,06%	0,01%	0,30%	0,34%
1997	0,56%	0,34%	0,48%	0,35%	0,58%	-0,16%	0,21%	0,10%	0,04%	0,46%	0,25%	0,20%
1998	0,31%	0,00%	0,08%	0,18%	0,37%	0,11%	-0,01%	-0,04%	-0,07%	0,01%	0,08%	-0,01%
1999	0,06%	-0,15%	0,00%	-0,10%	-0,02%	0,04%	-0,12%	-0,31%	-0,15%	0,04%	0,05%	0,02%
2000	0,01%	-0,10%	-0,09%	-0,10%	-0,02%	-0,02%	-0,01%	-0,08%	-0,07%	0,00%	0,03%	-0,01%
2001	-0,12%	-0,10%	-0,05%	-0,06%	-0,07%	-0,05%	0,02%	-0,11%	-0,16%	-0,06%	-0,06%	0,21%
2002	-0,07%	-0,06%	-0,01%	0,12%	0,16%	-0,05%	-0,03%	-0,13%	-0,10%	0,14%	0,10%	0,11%
2003	0,01%	0,06%	0,09%	0,08%	0,01%	0,01%	-0,04%	-0,06%	-0,06%	0,03%	-0,09%	0,10%
2004	0,07%	-0,03%	0,24%	0,05%	0,03%	-0,07%	-0,06%	-0,10%	-0,07%	0,09%	-0,01%	-0,06%
2005	0,03%	-0,08%	0,01%	0,03%	0,11%	0,00%	0,01%	-0,06%	-0,24%	-0,10%	-0,03%	-0,08%
2006	0,05%	0,02%	-0,01%	-0,06%	-0,06%	-0,03%	-0,07%	-0,16%	-0,04%	-0,14%	-0,41%	-0,01%
2007	-0,03%	-0,07%	-0,02%	-0,05%	0,03%	-0,20%	-0,08%	-0,27%	-0,15%	-0,12%	-0,03%	0,01%
2008	-0,03%	0,09%	0,03%	0,00%	0,08%	0,03%	0,06%	-0,14%	0,01%	0,07%	0,12%	0,05%
2009	0,11%	0,06%	0,19%	0,33%	0,19%	0,16%	0,60%	0,72%	0,49%	0,51%	0,45%	0,45%

FUENTE: RING de Prestaciones.

CANTIDAD DE JUBILACIONES CIVILES

I. Total

AÑO	ENE	FEB	MAR	ABR	MAY	JUN	JUL	AGO	SET	OCT	NOV	DIC
1989	60.071	59.986	59.932	59.925	59.844	59.707	59.693	59.770	59.693	59.883	59.948	60.017
1990	59.965	60.006	59.963	59.872	59.839	59.791	59.801	59.740	59.608	59.575	59.554	59.655
1991	59.768	59.976	60.153	60.362	60.353	60.439	60.737	61.113	61.325	61.835	62.193	62.242
1992	62.401	62.589	62.681	62.726	62.688	62.756	62.752	62.646	62.501	62.385	62.396	62.410
1993	62.505	62.529	62.533	62.465	62.379	62.335	62.317	62.502	62.487	62.597	62.560	62.817
1994	63.120	63.270	63.169	63.088	63.216	63.182	63.238	63.260	63.221	63.201	63.167	63.186
1995	63.197	63.252	63.328	63.410	63.537	63.613	63.827	64.022	63.923	63.987	63.788	63.807
1996	63.870	63.775	63.770	63.781	63.755	63.758	63.794	63.830	63.849	63.998	64.216	64.537
1997	64.913	65.221	65.504	65.830	66.626	66.822	67.051	67.325	67.450	67.569	67.760	67.855
1998	67.985	68.001	68.008	67.998	68.114	68.133	68.071	67.971	67.891	67.850	67.841	67.800
1999	67.774	67.741	67.714	67.619	67.522	67.440	67.275	67.006	66.812	66.613	66.500	66.386
2000	66.301	66.173	66.012	65.857	65.779	65.616	65.528	65.382	65.150	65.051	64.913	64.820
2001	64.650	64.466	64.373	64.336	64.249	64.175	64.082	63.942	63.744	63.664	63.532	63.600
2002	63.524	63.434	63.414	63.445	63.423	63.283	63.157	62.986	62.803	62.670	62.639	62.595
2003	62.492	62.508	62.808	62.850	62.881	62.772	62.797	62.736	62.723	62.975	63.033	63.222
2004	63.254	63.150	63.214	63.167	63.042	62.973	62.983	62.772	62.631	62.578	62.435	62.314
2005	62.285	62.164	62.137	62.090	62.062	61.961	61.878	61.701	61.432	61.254	61.145	61.032
2006	60.973	60.864	60.776	60.635	60.485	60.376	60.279	60.125	60.002	59.871	59.657	59.649
2007	59.586	59.525	59.490	59.419	59.353	59.233	59.166	58.868	58.663	58.504	58.522	58.534
2008	58.462	58.487	58.507	58.456	58.428	58.378	58.265	58.106	58.001	57.927	57.885	57.777
2009	57.743	57.670	57.714	57.753	57.749	57.708	57.735	57.674	57.685	57.674	57.740	57.711

II. Tasa de crecimiento

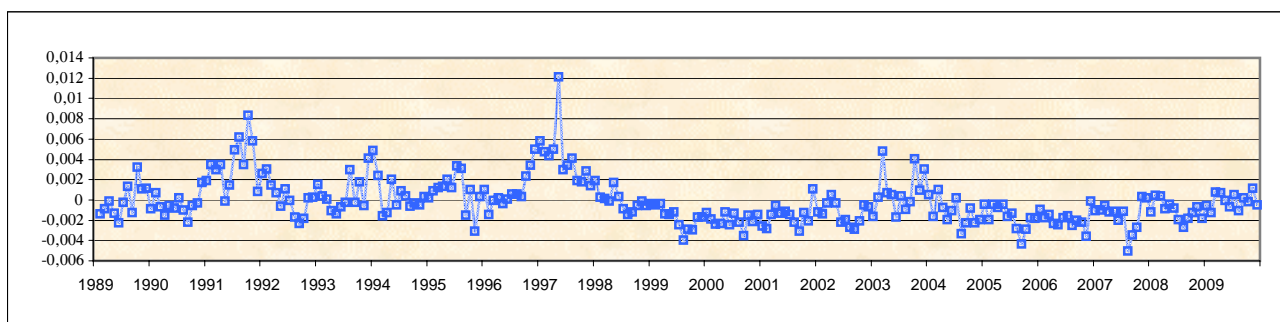

AÑO	ENE	FEB	MAR	ABR	MAY	JUN	JUL	AGO	SET	OCT	NOV	DIC
1989		-0,14%	-0,09%	-0,01%	-0,14%	-0,23%	-0,02%	0,13%	-0,13%	0,32%	0,11%	0,12%
1990	-0,09%	0,07%	-0,07%	-0,15%	-0,06%	-0,08%	0,02%	-0,10%	-0,22%	-0,06%	-0,04%	0,17%
1991	0,19%	0,35%	0,30%	0,35%	-0,01%	0,14%	0,49%	0,62%	0,35%	0,83%	0,58%	0,08%
1992	0,26%	0,30%	0,15%	0,07%	-0,06%	0,11%	-0,01%	-0,17%	-0,23%	-0,19%	0,02%	0,02%
1993	0,15%	0,04%	0,01%	-0,11%	-0,14%	-0,07%	-0,03%	0,30%	-0,02%	0,18%	-0,06%	0,41%
1994	0,48%	0,24%	-0,16%	-0,13%	0,20%	-0,05%	0,09%	0,03%	-0,06%	-0,03%	-0,05%	0,03%
1995	0,02%	0,09%	0,12%	0,13%	0,20%	0,12%	0,34%	0,31%	-0,15%	0,10%	-0,31%	0,03%
1996	0,10%	-0,15%	-0,01%	0,02%	-0,04%	0,00%	0,06%	0,06%	0,03%	0,23%	0,34%	0,50%
1997	0,58%	0,47%	0,43%	0,50%	1,21%	0,29%	0,34%	0,41%	0,19%	0,18%	0,28%	0,14%
1998	0,19%	0,02%	0,01%	-0,01%	0,17%	0,03%	-0,09%	-0,15%	-0,12%	-0,06%	-0,01%	-0,06%
1999	-0,04%	-0,05%	-0,04%	-0,14%	-0,14%	-0,12%	-0,24%	-0,40%	-0,29%	-0,30%	-0,17%	-0,17%
2000	-0,13%	-0,19%	-0,24%	-0,23%	-0,12%	-0,25%	-0,13%	-0,22%	-0,35%	-0,15%	-0,21%	-0,14%
2001	-0,26%	-0,28%	-0,14%	-0,06%	-0,14%	-0,12%	-0,14%	-0,22%	-0,31%	-0,13%	-0,21%	0,11%
2002	-0,12%	-0,14%	-0,03%	0,05%	-0,03%	-0,22%	-0,20%	-0,27%	-0,29%	-0,21%	-0,05%	-0,07%
2003	-0,16%	0,03%	0,48%	0,07%	0,05%	-0,17%	0,04%	-0,10%	-0,02%	0,40%	0,09%	0,30%
2004	0,05%	-0,16%	0,10%	-0,07%	-0,20%	-0,11%	0,02%	-0,34%	-0,22%	-0,08%	-0,23%	-0,19%
2005	-0,05%	-0,19%	-0,04%	-0,08%	-0,05%	-0,16%	-0,13%	-0,29%	-0,44%	-0,29%	-0,18%	-0,18%
2006	-0,10%	-0,18%	-0,14%	-0,23%	-0,25%	-0,18%	-0,16%	-0,26%	-0,20%	-0,22%	-0,36%	-0,01%
2007	-0,11%	-0,10%	-0,06%	-0,12%	-0,11%	-0,20%	-0,11%	-0,50%	-0,35%	-0,27%	0,03%	0,02%
2008	-0,12%	0,04%	0,03%	-0,09%	-0,05%	-0,09%	-0,19%	-0,27%	-0,18%	-0,13%	-0,07%	-0,19%
2009	-0,06%	-0,13%	0,08%	0,07%	-0,01%	-0,07%	0,05%	-0,11%	0,02%	-0,02%	0,11%	-0,05%

FUENTE: RING de Prestaciones.

CANTIDAD DE JUBILACIONES ESCOLARES

I. Total

AÑO	ENE	FEB	MAR	ABR	MAY	JUN	JUL	AGO	SET	OCT	NOV	DIC
1989	16.978	16.974	16.955	16.944	16.962	16.975	17.005	17.023	17.024	17.050	17.084	17.108
1990	17.099	17.074	17.075	17.063	17.079	17.108	17.144	17.176	17.159	17.199	17.207	17.236
1991	17.249	17.248	17.244	17.273	17.261	17.288	17.359	17.462	17.442	17.521	17.579	17.537
1992	17.544	17.554	17.545	17.544	17.516	17.528	17.557	17.574	17.580	17.626	17.683	17.728
1993	17.766	17.777	17.806	17.796	17.770	17.758	17.747	17.756	17.790	17.773	17.772	17.802
1994	17.875	17.919	17.931	18.000	18.049	18.053	18.111	18.167	18.189	18.223	18.327	18.391
1995	18.451	18.498	18.517	18.565	18.614	18.636	18.654	18.696	18.734	18.821	18.856	18.918
1996	18.977	19.022	19.048	19.064	19.122	19.118	19.161	19.199	19.249	19.371	19.489	19.649
1997	19.744	19.944	19.991	20.116	20.192	20.224	20.278	20.329	20.374	20.477	20.660	20.744
1998	20.834	20.867	20.886	20.918	20.970	21.043	21.072	21.164	21.219	21.289	21.364	21.435
1999	21.519	21.529	21.552	21.573	21.591	21.589	21.624	21.661	21.712	21.749	21.802	21.836
2000	21.860	21.875	21.858	21.871	21.893	21.915	21.958	22.014	22.036	22.072	22.104	22.170
2001	22.196	22.196	22.194	22.205	22.200	22.201	22.210	22.231	22.230	22.261	22.251	22.289
2002	22.254	22.216	22.196	22.212	22.217	22.188	22.204	22.200	22.185	22.211	22.197	22.209
2003	22.186	22.159	22.163	22.192	22.158	22.124	22.117	22.112	22.095	22.123	22.110	22.120
2004	22.103	22.074	22.064	22.038	22.002	21.996	21.995	21.984	22.001	22.023	22.030	22.027
2005	22.030	22.005	22.025	22.001	22.021	22.038	22.069	22.085	22.055	22.035	22.055	22.044
2006	22.060	22.056	22.051	22.024	22.013	22.043	22.067	22.045	22.033	22.023	21.979	21.971
2007	21.949	21.945	21.934	21.904	21.885	21.850	21.834	21.818	21.811	21.795	21.817	21.815
2008	21.802	21.781	21.757	21.734	21.732	21.738	21.773	21.798	21.844	21.888	21.942	21.945
2009	21.949	21.930	21.948	21.959	21.963	21.979	22.088	22.143	22.203	22.313	22.362	22.368

II. Tasa de crecimiento

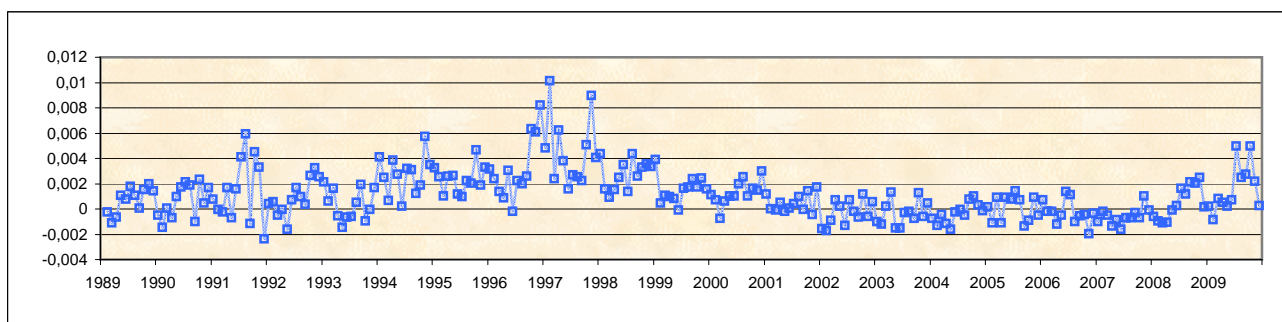

AÑO	ENE	FEB	MAR	ABR	MAY	JUN	JUL	AGO	SET	OCT	NOV	DIC
1989		-0,02%	-0,11%	-0,06%	0,11%	0,08%	0,18%	0,11%	0,01%	0,15%	0,20%	0,14%
1990	-0,05%	-0,15%	0,01%	-0,07%	0,09%	0,17%	0,21%	0,19%	-0,10%	0,23%	0,05%	0,17%
1991	0,08%	-0,01%	-0,02%	0,17%	-0,07%	0,16%	0,41%	0,59%	-0,11%	0,45%	0,33%	-0,24%
1992	0,04%	0,06%	-0,05%	-0,01%	-0,16%	0,07%	0,17%	0,10%	0,03%	0,26%	0,32%	0,25%
1993	0,21%	0,06%	0,16%	-0,06%	-0,15%	-0,07%	-0,06%	0,05%	0,19%	-0,10%	-0,01%	0,17%
1994	0,41%	0,25%	0,07%	0,38%	0,27%	0,02%	0,32%	0,31%	0,12%	0,19%	0,57%	0,35%
1995	0,33%	0,25%	0,10%	0,26%	0,26%	0,12%	0,10%	0,23%	0,20%	0,46%	0,19%	0,33%
1996	0,31%	0,24%	0,14%	0,08%	0,30%	-0,02%	0,22%	0,20%	0,26%	0,63%	0,61%	0,82%
1997	0,48%	1,01%	0,24%	0,63%	0,38%	0,16%	0,27%	0,25%	0,22%	0,51%	0,89%	0,41%
1998	0,43%	0,16%	0,09%	0,15%	0,25%	0,35%	0,14%	0,44%	0,26%	0,33%	0,35%	0,33%
1999	0,39%	0,05%	0,11%	0,10%	0,08%	-0,01%	0,16%	0,17%	0,24%	0,17%	0,24%	0,16%
2000	0,11%	0,07%	-0,08%	0,06%	0,10%	0,10%	0,20%	0,26%	0,10%	0,16%	0,14%	0,30%
2001	0,12%	0,00%	-0,01%	0,05%	-0,02%	0,00%	0,04%	0,09%	0,00%	0,14%	-0,04%	0,17%
2002	-0,16%	-0,17%	-0,09%	0,07%	0,02%	-0,13%	0,07%	-0,02%	-0,07%	0,12%	-0,06%	0,05%
2003	-0,10%	-0,12%	0,02%	0,13%	-0,15%	-0,15%	-0,03%	-0,02%	-0,08%	0,13%	-0,06%	0,05%
2004	-0,08%	-0,13%	-0,05%	-0,12%	-0,16%	-0,03%	0,00%	-0,05%	0,08%	0,10%	0,03%	-0,01%
2005	0,01%	-0,11%	0,09%	-0,11%	0,09%	0,08%	0,14%	0,07%	-0,14%	-0,09%	0,09%	-0,05%
2006	0,07%	-0,02%	-0,02%	-0,12%	-0,05%	0,14%	0,11%	-0,10%	-0,05%	-0,05%	-0,20%	-0,04%
2007	-0,10%	-0,02%	-0,05%	-0,14%	-0,09%	-0,16%	-0,07%	-0,07%	-0,03%	-0,07%	0,10%	-0,01%
2008	-0,06%	-0,10%	-0,11%	-0,11%	-0,01%	0,03%	0,16%	0,11%	0,21%	0,20%	0,25%	0,01%
2009	0,02%	-0,09%	0,08%	0,05%	0,02%	0,07%	0,50%	0,25%	0,27%	0,50%	0,22%	0,03%

FUENTE: RING de Prestaciones.

CANTIDAD DE JUBILACIONES RURALES

I. Total

AÑO	ENE	FEB	MAR	ABR	MAY	JUN	JUL	AGO	SET	OCT	NOV	DIC
1989	67.378	67.332	67.371	67.225	67.239	67.320	67.342	67.378	67.934	68.789	68.983	68.867
1990	69.045	69.131	69.320	69.072	69.388	69.523	69.824	69.892	69.720	69.817	69.673	70.265
1991	70.510	70.778	70.900	70.838	70.886	70.847	70.778	70.732	70.770	70.942	71.082	70.946
1992	70.989	70.968	70.976	71.019	70.918	71.021	71.044	70.881	70.827	70.589	70.616	70.637
1993	70.679	70.657	70.712	70.515	70.373	70.327	70.222	70.176	70.144	69.796	69.641	69.772
1994	69.820	69.996	70.032	70.176	70.211	70.321	70.333	70.314	70.392	70.100	69.975	69.996
1995	70.164	70.181	70.137	70.112	70.169	70.200	70.251	70.161	69.993	70.030	70.041	70.120
1996	70.224	70.261	70.435	70.475	70.478	70.652	70.704	70.601	70.537	70.562	70.713	71.005
1997	71.344	71.392	71.558	71.953	72.388	72.085	72.203	72.329	72.315	72.352	72.368	72.339
1998	72.393	72.402	72.345	72.455	72.491	72.429	72.439	72.341	72.197	72.123	72.001	71.992
1999	71.987	71.878	71.771	71.667	71.587	71.492	71.385	71.132	70.933	70.905	70.866	70.849
2000	70.766	70.696	70.663	70.491	70.440	70.332	70.214	70.120	69.934	69.793	69.725	69.630
2001	69.540	69.426	69.337	69.322	69.153	68.950	68.922	68.827	68.550	68.437	68.274	68.356
2002	68.206	68.093	68.034	68.088	68.092	67.932	67.842	67.691	67.431	67.269	67.205	67.130
2003	67.059	66.933	66.853	66.823	66.689	66.547	66.422	66.238	66.042	65.942	65.864	65.779
2004	65.736	65.615	65.590	65.603	65.539	65.480	65.364	65.189	65.076	65.050	65.043	64.992
2005	64.966	64.840	64.792	64.738	64.695	64.651	64.573	64.478	64.323	64.185	64.118	64.117
2006	64.080	64.029	63.952	63.904	63.793	63.785	63.649	63.532	63.465	63.398	63.297	63.288
2007	63.248	63.212	63.185	63.193	63.135	63.026	62.912	62.715	62.618	62.567	62.624	62.601
2008	62.553	62.548	62.508	62.466	62.607	62.716	62.856	62.815	62.861	62.975	63.087	63.227
2009	63.293	63.357	63.489	63.748	63.863	64.027	64.388	64.820	65.100	65.524	65.821	66.210

II. Tasa de crecimiento

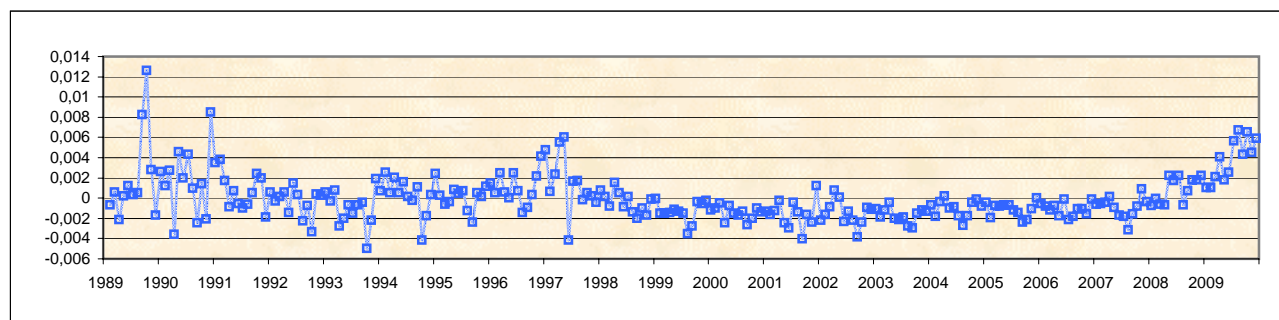

AÑO	ENE	FEB	MAR	ABR	MAY	JUN	JUL	AGO	SET	OCT	NOV	DIC
1989		-0,07%	0,06%	-0,22%	0,02%	0,12%	0,03%	0,05%	0,83%	1,26%	0,28%	-0,17%
1990	0,26%	0,12%	0,27%	-0,36%	0,46%	0,19%	0,43%	0,10%	-0,25%	0,14%	-0,21%	0,85%
1991	0,35%	0,38%	0,17%	-0,09%	0,07%	-0,06%	-0,10%	-0,06%	0,05%	0,24%	0,20%	-0,19%
1992	0,06%	-0,03%	0,01%	0,06%	-0,14%	0,15%	0,03%	-0,23%	-0,08%	-0,34%	0,04%	0,03%
1993	0,06%	-0,03%	0,08%	-0,28%	-0,20%	-0,07%	-0,15%	-0,07%	-0,05%	-0,50%	-0,22%	0,19%
1994	0,07%	0,25%	0,05%	0,21%	0,05%	0,16%	0,02%	-0,03%	0,11%	-0,41%	-0,18%	0,03%
1995	0,24%	0,02%	-0,06%	-0,04%	0,08%	0,04%	0,07%	-0,13%	-0,24%	0,05%	0,02%	0,11%
1996	0,15%	0,05%	0,25%	0,06%	0,00%	0,25%	0,07%	-0,15%	-0,09%	0,04%	0,21%	0,41%
1997	0,48%	0,07%	0,23%	0,55%	0,60%	-0,42%	0,16%	0,17%	-0,02%	0,05%	0,02%	-0,04%
1998	0,07%	0,01%	-0,08%	0,15%	0,05%	-0,09%	0,01%	-0,14%	-0,20%	-0,10%	-0,17%	-0,01%
1999	-0,01%	-0,15%	-0,15%	-0,14%	-0,11%	-0,13%	-0,15%	-0,35%	-0,28%	-0,04%	-0,06%	-0,02%
2000	-0,12%	-0,10%	-0,05%	-0,24%	-0,07%	-0,15%	-0,17%	-0,13%	-0,27%	-0,20%	-0,10%	-0,14%
2001	-0,13%	-0,16%	-0,13%	-0,02%	-0,24%	-0,29%	-0,04%	-0,14%	-0,40%	-0,16%	-0,24%	0,12%
2002	-0,22%	-0,17%	-0,09%	0,08%	0,01%	-0,23%	-0,13%	-0,22%	-0,38%	-0,24%	-0,10%	-0,11%
2003	-0,11%	-0,19%	-0,12%	-0,04%	-0,20%	-0,21%	-0,19%	-0,28%	-0,30%	-0,15%	-0,12%	-0,13%
2004	-0,07%	-0,18%	-0,04%	0,02%	-0,10%	-0,09%	-0,18%	-0,27%	-0,17%	-0,04%	-0,01%	-0,08%
2005	-0,04%	-0,19%	-0,07%	-0,08%	-0,07%	-0,07%	-0,12%	-0,15%	-0,24%	-0,21%	-0,10%	0,00%
2006	-0,06%	-0,08%	-0,12%	-0,08%	-0,17%	-0,01%	-0,21%	-0,18%	-0,11%	-0,11%	-0,16%	-0,01%
2007	-0,06%	-0,06%	-0,04%	0,01%	-0,09%	-0,17%	-0,18%	-0,31%	-0,15%	-0,08%	0,09%	-0,04%
2008	-0,08%	-0,01%	-0,06%	-0,07%	0,23%	0,17%	0,22%	-0,07%	0,07%	0,18%	0,18%	0,22%
2009	0,10%	0,10%	0,21%	0,41%	0,18%	0,26%	0,56%	0,67%	0,43%	0,65%	0,45%	0,59%

FUENTE: RING de Prestaciones.

CANTIDAD DE JUBILACIONES DOMESTICAS

I. Total

AÑO	ENE	FEB	MAR	ABR	MAY	JUN	JUL	AGO	SET	OCT	NOV	DIC
1989	28.166	28.161	28.191	28.190	28.212	28.309	28.432	28.487	28.870	29.407	29.588	29.632
1990	29.722	29.845	29.932	29.901	30.094	30.219	30.304	30.456	30.419	30.515	30.582	30.997
1991	31.161	31.312	31.383	31.436	31.485	31.532	31.570	31.662	31.707	31.854	31.975	31.934
1992	31.966	31.966	31.996	31.994	31.974	31.999	32.015	31.999	32.014	32.004	31.949	31.921
1993	31.981	31.971	31.938	31.875	31.803	31.805	31.759	31.745	31.702	31.633	31.589	31.642
1994	31.652	31.696	31.673	31.663	31.694	31.730	31.684	31.683	31.650	31.600	31.577	31.613
1995	31.645	31.622	31.591	31.598	31.637	31.632	31.629	31.583	31.531	31.576	31.551	31.590
1996	31.635	31.642	31.658	31.685	31.729	31.730	31.690	31.628	31.605	31.627	31.680	31.741
1997	31.926	32.044	32.185	32.278	32.450	32.327	32.402	32.466	32.489	32.621	32.650	32.695
1998	32.813	32.830	32.841	32.882	33.031	33.073	33.077	33.058	33.024	33.011	33.041	33.051
1999	33.062	33.042	33.009	32.992	32.939	32.899	32.814	32.728	32.641	32.648	32.647	32.633
2000	32.633	32.573	32.568	32.498	32.506	32.471	32.432	32.402	32.347	32.317	32.272	32.246
2001	32.190	32.126	32.086	32.048	32.005	31.990	31.929	31.866	31.776	31.712	31.624	31.628
2002	31.552	31.517	31.473	31.471	31.462	31.363	31.313	31.229	31.229	31.118	31.089	31.076
2003	31.046	31.009	30.985	30.952	30.918	30.868	30.828	30.722	30.666	30.608	30.552	30.532
2004	30.517	30.495	30.517	30.524	30.500	30.459	30.423	30.377	30.334	30.357	30.360	30.369
2005	30.377	30.324	30.340	30.368	30.407	30.416	30.407	30.392	30.312	30.257	30.230	30.213
2006	30.214	30.197	30.202	30.175	30.149	30.168	30.167	30.122	30.137	30.140	30.083	30.083
2007	30.056	30.039	30.026	30.014	30.050	29.993	29.974	29.856	29.837	29.808	29.809	29.820
2008	29.802	29.807	29.800	29.822	29.871	29.889	29.912	29.899	29.889	29.925	29.980	30.022
2009	30.049	30.081	30.185	30.359	30.476	30.567	30.861	31.214	31.461	31.798	32.074	32.392

II. Tasa de crecimiento

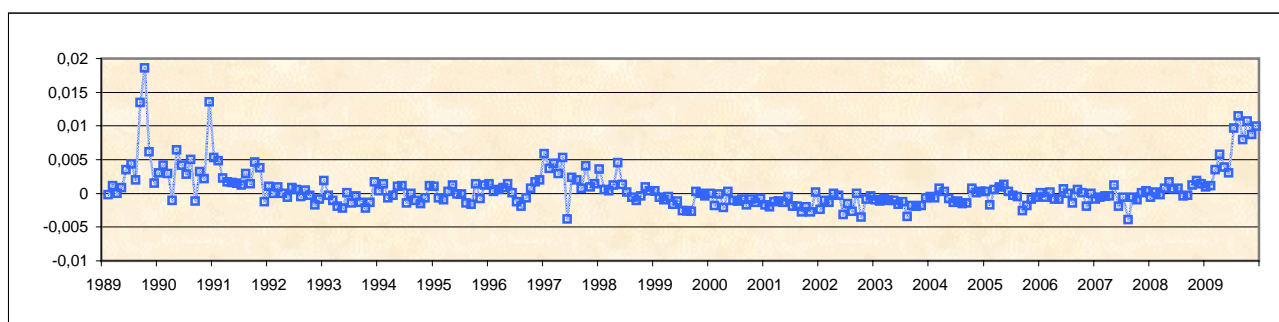

AÑO	ENE	FEB	MAR	ABR	MAY	JUN	JUL	AGO	SET	OCT	NOV	DIC
1989		-0,02%	0,11%	0,00%	0,08%	0,34%	0,43%	0,19%	1,34%	1,86%	0,62%	0,15%
1990	0,30%	0,41%	0,29%	-0,10%	0,65%	0,42%	0,28%	0,50%	-0,12%	0,32%	0,22%	1,36%
1991	0,53%	0,48%	0,23%	0,17%	0,16%	0,15%	0,12%	0,29%	0,14%	0,46%	0,38%	-0,13%
1992	0,10%	0,00%	0,09%	-0,01%	-0,06%	0,08%	0,05%	-0,05%	0,05%	-0,03%	-0,17%	-0,09%
1993	0,19%	-0,03%	-0,10%	-0,20%	-0,23%	0,01%	-0,14%	-0,04%	-0,14%	-0,22%	-0,14%	0,17%
1994	0,03%	0,14%	-0,07%	-0,03%	0,10%	0,11%	-0,14%	0,00%	-0,10%	-0,16%	-0,07%	0,11%
1995	0,10%	-0,07%	-0,10%	0,02%	0,12%	-0,02%	-0,01%	-0,15%	-0,16%	0,14%	-0,08%	0,12%
1996	0,14%	0,02%	0,05%	0,09%	0,14%	0,00%	-0,13%	-0,20%	-0,07%	0,07%	0,17%	0,19%
1997	0,58%	0,37%	0,44%	0,29%	0,53%	-0,38%	0,23%	0,20%	0,07%	0,41%	0,09%	0,14%
1998	0,36%	0,05%	0,03%	0,12%	0,45%	0,13%	0,01%	-0,06%	-0,10%	-0,04%	0,09%	0,03%
1999	0,03%	-0,06%	-0,10%	-0,05%	-0,16%	-0,12%	-0,26%	-0,26%	-0,27%	0,02%	0,00%	-0,04%
2000	0,00%	-0,18%	-0,02%	-0,21%	0,02%	-0,11%	-0,12%	-0,09%	-0,17%	-0,09%	-0,14%	-0,08%
2001	-0,17%	-0,20%	-0,12%	-0,12%	-0,13%	-0,05%	-0,19%	-0,20%	-0,28%	-0,20%	-0,28%	0,01%
2002	-0,24%	-0,11%	-0,14%	-0,01%	-0,03%	-0,31%	-0,16%	-0,27%	0,00%	-0,36%	-0,09%	-0,04%
2003	-0,10%	-0,12%	-0,08%	-0,11%	-0,11%	-0,16%	-0,13%	-0,34%	-0,18%	-0,19%	-0,18%	-0,07%
2004	-0,05%	-0,07%	0,07%	0,02%	-0,08%	-0,13%	-0,12%	-0,15%	-0,14%	0,08%	0,01%	0,03%
2005	0,03%	-0,17%	0,05%	0,09%	0,13%	0,03%	-0,03%	-0,05%	-0,26%	-0,18%	-0,09%	-0,06%
2006	0,00%	-0,06%	0,02%	-0,09%	-0,09%	0,06%	0,00%	-0,15%	0,05%	0,01%	-0,19%	0,00%
2007	-0,09%	-0,06%	-0,04%	-0,04%	0,12%	-0,19%	-0,06%	-0,39%	-0,06%	-0,10%	0,00%	0,04%
2008	-0,06%	0,02%	-0,02%	0,07%	0,16%	0,06%	0,08%	-0,04%	-0,03%	0,12%	0,18%	0,14%
2009	0,09%	0,11%	0,35%	0,58%	0,39%	0,30%	0,96%	1,14%	0,79%	1,07%	0,87%	0,99%

FUENTE: RING de Prestaciones.

CANTIDAD TOTAL DE JUBILACIONES SEGÚN SEXO

I. Total

AÑO	ENE	FEB	MAR	ABR	MAY	JUN	JUL	AGO	SET	OCT	NOV	DIC
1993	360.312	359.991	360.086	359.420	358.980	358.899	358.836	358.876	358.404	357.964	357.419	358.505
1994	359.476	360.242	359.994	360.316	361.138	361.300	361.671	362.307	362.108	361.704	361.566	362.082
1995	362.715	362.922	363.171	363.156	363.756	363.932	364.373	364.386	364.050	364.956	364.666	365.231
1996	366.165	366.354	367.247	367.940	368.490	368.713	368.586	368.321	368.412	368.753	369.848	371.303
1997	373.337	374.642	376.173	377.768	380.342	379.845	380.720	381.431	381.683	382.946	383.846	384.425
1998	385.401	385.474	385.614	386.141	387.205	387.483	387.444	387.237	386.899	386.861	386.993	387.004
1999	387.189	386.750	386.605	386.215	385.961	385.821	385.276	384.113	383.399	383.295	383.295	383.223
2000	383.098	382.665	382.282	381.713	381.567	381.253	381.034	380.676	380.097	379.868	379.697	379.538
2001	379.022	378.474	378.149	377.964	377.532	377.149	377.018	376.539	375.677	375.344	374.830	375.411
2002	374.940	374.541	374.371	374.521	374.908	374.348	374.031	373.405	372.682	372.586	372.606	372.770
2003	372.656	372.590	372.959	373.111	372.956	372.631	372.407	371.935	371.540	371.722	371.453	371.728
2004	371.823	371.486	372.002	372.040	371.844	371.536	371.282	370.654	370.233	370.369	370.201	369.920
2005	369.925	369.449	369.421	369.373	369.570	369.448	369.327	368.945	367.947	367.373	367.130	366.839
2006	366.848	366.713	366.532	366.178	365.772	365.648	365.311	364.679	364.425	363.959	362.776	362.737
2007	362.528	362.281	362.149	361.943	361.900	361.198	360.841	359.708	359.104	358.632	358.672	358.691
2008	358.492	358.671	358.684	358.586	358.886	359.030	359.227	358.784	358.775	359.021	359.425	359.586
2009	359.856	359.976	360.633	361.725	362.310	362.844	364.764	366.917	368.453	370.297	371.847	373.402

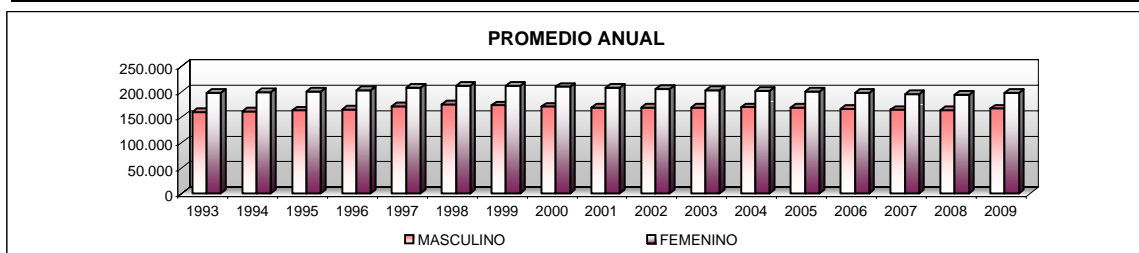

II. Sexo Masculino

AÑO	ENE	FEB	MAR	ABR	MAY	JUN	JUL	AGO	SET	OCT	NOV	DIC
1993	161.380	161.201	161.287	160.905	160.664	160.449	160.475	160.492	160.197	160.016	159.702	160.378
1994	160.965	161.433	161.290	161.495	161.973	161.985	162.201	162.626	162.476	162.181	162.047	162.331
1995	162.735	162.910	163.045	163.008	163.369	163.463	163.696	163.679	163.471	163.928	163.775	164.089
1996	164.603	164.645	165.156	165.280	165.487	165.636	165.496	165.302	165.301	165.437	165.973	166.697
1997	167.721	168.283	169.046	169.858	171.273	171.026	171.480	171.818	171.911	173.701	174.067	174.320
1998	174.747	174.741	174.792	175.037	175.481	175.488	175.424	175.283	175.099	174.402	174.450	174.493
1999	174.572	174.352	174.331	174.096	173.925	173.871	173.564	172.869	172.500	172.449	172.407	172.351
2000	172.282	172.026	171.774	171.486	171.380	171.151	170.982	170.761	170.462	170.313	170.291	170.252
2001	170.014	169.741	169.622	169.604	169.422	169.294	169.325	169.110	168.752	168.658	168.503	168.989
2002	168.897	168.787	168.779	168.681	168.681	168.681	168.723	168.444	168.137	168.184	168.329	168.464
2003	168.534	168.619	168.899	169.131	169.111	169.032	169.056	168.953	168.855	169.117	169.111	169.424
2004	169.547	169.469	169.885	169.993	170.032	169.942	169.834	169.517	169.353	169.410	169.373	169.187
2005	169.234	169.038	169.035	168.998	169.078	168.980	168.934	168.699	168.216	167.916	167.798	167.672
2006	167.691	167.595	167.486	167.315	167.071	167.006	166.808	166.492	166.353	166.163	165.648	165.693
2007	165.646	165.526	165.394	165.339	165.280	164.949	164.751	164.203	163.900	163.711	163.816	163.858
2008	163.847	164.004	164.068	164.098	164.246	164.333	164.467	164.258	164.262	164.373	164.562	164.684
2009	164.842	164.983	165.209	165.680	165.904	166.102	166.902	167.897	168.517	169.223	169.808	170.397

III. Sexo Femenino

AÑO	ENE	FEB	MAR	ABR	MAY	JUN	JUL	AGO	SET	OCT	NOV	DIC
1993	198.932	198.790	198.799	198.515	198.316	198.450	198.361	198.384	198.207	197.948	197.717	198.127
1994	198.511	198.809	198.704	198.821	199.165	199.315	199.470	199.681	199.632	199.523	199.519	199.751
1995	199.980	200.012	200.126	200.148	200.387	200.469	200.677	200.707	200.579	201.028	200.891	201.142
1996	201.562	201.709	202.091	202.660	203.003	203.077	203.090	203.019	203.111	203.316	203.875	204.606
1997	205.616	206.359	207.127	207.910	209.069	208.819	209.240	209.613	209.772	209.245	209.779	210.105
1998	210.654	210.733	210.822	211.104	211.724	211.995	212.020	211.954	211.800	212.459	212.543	212.511
1999	212.617	212.398	212.274	212.119	212.036	211.950	211.712	211.244	210.899	210.846	210.888	210.872
2000	210.816	210.639	210.508	210.227	210.187	210.102	210.052	209.915	209.635	209.555	209.406	209.286
2001	209.008	208.733	208.527	208.360	208.110	207.855	207.693	207.429	206.925	206.686	206.327	206.422
2002	206.043	205.754	205.592	205.840	205.897	205.500	205.308	204.961	204.545	204.402	204.277	204.306
2003	204.122	203.971	204.060	203.980	203.845	203.599	203.351	202.982	202.685	202.605	202.342	202.304
2004	202.276	202.017	202.117	202.047	201.812	201.594	201.448	201.137	200.880	200.959	200.828	200.733
2005	200.691	200.411	200.386	200.375	200.492	200.468	200.393	200.246	199.731	199.457	199.332	199.167
2006	199.157	199.118	199.046	198.863	198.701	198.642	198.503	198.187	198.072	197.796	197.128	197.044
2007	196.882	196.755	196.755	196.604	196.620	196.249	196.090	195.505	195.204	194.921	194.856	194.833
2008	194.645	194.667	194.616	194.488	194.640	194.697	194.760	194.526	194.513	194.648	194.863	194.902
2009	195.014	194.993	195.424	196.045	196.406	196.742	197.862	199.020	199.936	201.074	202.039	203.005

FUENTE: Repartición Informática (Estadísticas por sexo , edad y tramos de ingresos)

**CANTIDAD DE JUBILACIONES POR TRAMOS DE EDAD SEGÚN SEXO
HASTA 21 AÑOS**

I. Total

AÑO	ENE	FEB	MAR	ABR	MAY	JUN	JUL	AGO	SET	OCT	NOV	DIC
1993	4	5	4	3	3	3	2	2	3	3	3	3
1994	3	3	3	3	3	3	2	3	3	3	3	2
1995	2	2	1	1	1	1	1	1	1	1	1	2
1996	2	2	3	3	3	3	4	4	4	4	5	6
1997	7	6	5	5	9	10	10	9	12	55	49	42
1998	42	42	41	41	40	40	40	39	39	22	21	21
1999	21	21	20	20	20	18	2	2	2	2	2	2
2000	3	3	3	3	3	5	5	4	4	4	4	4
2001	3	3	3	3	3	3	3	3	3	5	6	6
2002	6	6	6	6	5	4	4	4	3	4	4	4
2003	4	4	4	4	5	5	4	4	4	4	4	4
2004	4	4	4	4	5	5	6	5	3	3	3	3
2005	3	3	3	3	3	3	3	3	3	3	3	3
2006	3	2	1	1	1	2	2	2	2	2	2	2
2007	2	2	3	2	3	2	2	3	3	3	3	3
2008	3	3	3	3	3	3	2	1	1	1	1	1
2009	1	1	1	1	1	1	1	1	1	1	1	2

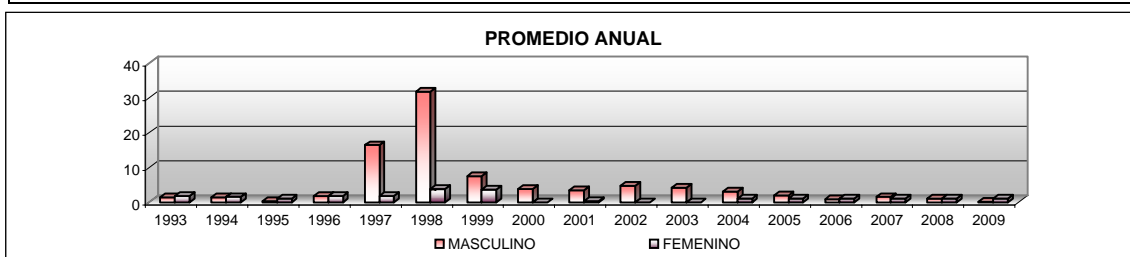

II. Sexo Masculino

AÑO	ENE	FEB	MAR	ABR	MAY	JUN	JUL	AGO	SET	OCT	NOV	DIC
1993	1	2	2	2	2	2	1	1	1	1	1	1
1994	1	1	1	1	1	1	1	2	2	2	2	1
1995	1	1	0	0	0	0	0	0	0	0	0	1
1996	1	1	1	1	1	1	2	2	2	2	3	4
1997	5	4	4	4	8	8	8	9	11	51	46	39
1998	39	39	38	38	38	38	38	37	37	14	13	13
1999	13	14	13	13	13	11	2	2	2	2	2	2
2000	3	3	3	3	3	5	5	4	4	4	4	4
2001	3	3	3	3	3	3	3	3	3	4	5	5
2002	6	6	6	6	5	4	4	4	3	4	4	4
2003	4	4	4	4	5	5	4	4	4	4	4	4
2004	3	3	3	3	4	4	5	4	2	2	2	2
2005	2	2	2	2	2	2	2	2	2	2	2	2
2006	2	1	0	0	0	1	1	1	1	1	1	1
2007	1	1	2	1	1	1	1	2	2	2	2	2
2008	2	2	2	2	2	2	1	0	0	0	0	0
2009	0	0	0	0	0	0	0	0	0	0	0	1

III. Sexo Femenino

AÑO	ENE	FEB	MAR	ABR	MAY	JUN	JUL	AGO	SET	OCT	NOV	DIC
1993	3	3	2	1	1	1	1	1	2	2	2	2
1994	2	2	2	2	2	2	1	1	1	1	1	1
1995	1	1	1	1	1	1	1	1	1	1	1	1
1996	1	1	2	2	2	2	2	2	2	2	2	2
1997	2	2	1	1	1	2	2	0	1	4	3	3
1998	3	3	3	3	2	2	2	2	2	8	8	8
1999	8	7	7	7	7	7	0	0	0	0	0	0
2000	0	0	0	0	0	0	0	0	0	0	0	0
2001	0	0	0	0	0	0	0	0	0	1	1	1
2002	0	0	0	0	0	0	0	0	0	0	0	0
2003	0	0	0	0	0	0	0	0	0	0	0	0
2004	1	1	1	1	1	1	1	1	1	1	1	1
2005	1	1	1	1	1	1	1	1	1	1	1	1
2006	1	1	1	1	1	1	1	1	1	1	1	1
2007	1	1	1	1	2	1	1	1	1	1	1	1
2008	1	1	1	1	1	1	1	1	1	1	1	1
2009	1	1	1	1	1	1	1	1	1	1	1	1

FUENTE: Repartición Informática (Estadísticas por sexo , edad y tramos de ingresos)

**CANTIDAD DE JUBILACIONES POR TRAMOS DE EDAD SEGÚN SEXO
ENTRE 22 Y 54 AÑOS**

I. Total

AÑO	ENE	FEB	MAR	ABR	MAY	JUN	JUL	AGO	SET	OCT	NOV	DIC
1993	8.407	8.311	8.252	8.134	8.072	8.031	7.987	7.939	7.925	7.898	7.896	7.914
1994	7.918	7.887	7.858	7.825	7.801	7.784	7.772	7.798	7.762	7.766	7.814	7.841
1995	7.874	7.874	7.820	7.819	7.857	7.849	7.880	9.467	9.627	9.680	9.591	9.600
1996	9.600	9.626	9.630	9.655	9.697	9.686	9.709	9.691	9.710	9.761	9.834	9.970
1997	10.066	10.216	10.266	10.285	10.562	10.398	10.401	10.381	10.298	10.552	10.619	10.549
1998	10.470	10.382	10.261	10.166	10.121	10.015	9.914	9.845	9.747	9.737	9.639	9.544
1999	9.460	9.378	9.277	9.186	9.071	8.978	8.879	8.757	8.628	8.529	8.403	8.264
2000	8.143	8.012	7.863	7.727	7.581	7.462	7.383	7.295	7.205	7.104	7.028	6.811
2001	6.809	6.696	6.604	6.537	6.433	6.351	6.330	6.265	6.221	6.168	6.061	6.008
2002	5.921	5.887	5.821	5.761	5.745	5.747	5.748	5.750	5.735	5.726	5.701	5.684
2003	5.637	5.608	5.588	5.578	5.533	5.501	5.460	5.422	5.362	5.339	5.284	5.240
2004	5.215	5.165	5.122	5.107	5.077	5.017	4.961	4.921	4.872	4.836	4.823	4.782
2005	4.739	4.706	4.660	4.643	4.638	4.628	4.619	4.583	4.606	4.590	4.573	4.548
2006	4.537	4.526	4.492	4.484	4.453	4.474	4.479	4.496	4.487	4.469	4.465	4.440
2007	4.410	4.395	4.377	4.362	4.357	4.360	4.371	4.355	4.342	4.341	4.331	4.305
2008	4.264	4.261	4.230	4.207	4.216	4.223	4.243	4.252	4.258	4.277	4.314	4.293
2009	4.298	4.305	4.305	4.330	4.347	4.357	4.372	4.412	4.451	4.509	4.520	4.548

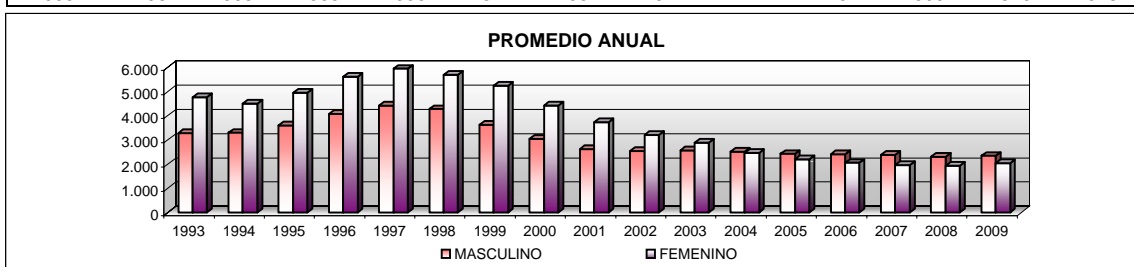

II. Sexo Masculino

AÑO	ENE	FEB	MAR	ABR	MAY	JUN	JUL	AGO	SET	OCT	NOV	DIC
1993	3.386	3.354	3.328	3.296	3.286	3.269	3.274	3.270	3.265	3.262	3.284	3.295
1994	3.314	3.299	3.311	3.314	3.318	3.305	3.299	3.311	3.302	3.296	3.300	3.310
1995	3.330	3.331	3.307	3.314	3.329	3.324	3.336	3.970	4.023	4.046	3.989	4.009
1996	4.033	4.042	4.049	4.065	4.081	4.086	4.090	4.093	4.095	4.116	4.131	4.184
1997	4.240	4.270	4.307	4.310	4.456	4.403	4.412	4.388	4.346	4.726	4.669	4.626
1998	4.580	4.534	4.484	4.431	4.404	4.338	4.292	4.260	4.206	4.012	3.950	3.909
1999	3.870	3.844	3.811	3.783	3.732	3.699	3.644	3.574	3.507	3.466	3.407	3.364
2000	3.315	3.275	3.231	3.176	3.101	3.052	3.013	2.965	2.922	2.874	2.861	2.777
2001	2.770	2.730	2.689	2.673	2.636	2.609	2.607	2.598	2.588	2.581	2.561	2.551
2002	2.528	2.537	2.534	2.515	2.533	2.554	2.574	2.577	2.589	2.581	2.590	2.587
2003	2.578	2.580	2.575	2.591	2.587	2.584	2.575	2.573	2.561	2.563	2.547	2.549
2004	2.556	2.551	2.545	2.549	2.543	2.537	2.522	2.516	2.502	2.491	2.488	2.479
2005	2.463	2.449	2.429	2.419	2.422	2.413	2.413	2.412	2.427	2.427	2.428	2.433
2006	2.433	2.430	2.422	2.422	2.413	2.425	2.427	2.438	2.434	2.421	2.420	2.409
2007	2.398	2.395	2.390	2.393	2.392	2.388	2.388	2.382	2.380	2.386	2.384	2.366
2008	2.340	2.337	2.320	2.308	2.311	2.309	2.314	2.318	2.320	2.318	2.325	2.317
2009	2.323	2.322	2.318	2.326	2.334	2.342	2.333	2.345	2.364	2.388	2.403	2.404

III. Sexo Femenino

AÑO	ENE	FEB	MAR	ABR	MAY	JUN	JUL	AGO	SET	OCT	NOV	DIC
1993	5.021	4.957	4.924	4.838	4.786	4.762	4.713	4.669	4.660	4.636	4.612	4.619
1994	4.604	4.588	4.547	4.511	4.483	4.479	4.473	4.487	4.460	4.470	4.514	4.531
1995	4.544	4.543	4.513	4.505	4.528	4.525	4.544	5.497	5.604	5.634	5.602	5.591
1996	5.567	5.584	5.581	5.590	5.616	5.600	5.619	5.598	5.615	5.645	5.703	5.786
1997	5.826	5.946	5.959	5.975	6.106	5.995	5.989	5.993	5.952	5.826	5.950	5.923
1998	5.890	5.848	5.777	5.735	5.717	5.677	5.622	5.585	5.541	5.725	5.689	5.635
1999	5.590	5.534	5.466	5.403	5.339	5.279	5.235	5.183	5.121	5.063	4.996	4.900
2000	4.828	4.737	4.632	4.551	4.480	4.410	4.370	4.330	4.283	4.230	4.167	4.034
2001	4.039	3.966	3.915	3.864	3.797	3.742	3.723	3.667	3.633	3.587	3.500	3.457
2002	3.393	3.350	3.287	3.246	3.212	3.193	3.174	3.173	3.146	3.145	3.111	3.097
2003	3.059	3.028	3.013	2.987	2.946	2.917	2.885	2.849	2.801	2.776	2.737	2.691
2004	2.659	2.614	2.577	2.558	2.534	2.480	2.439	2.405	2.370	2.345	2.335	2.303
2005	2.276	2.257	2.231	2.224	2.216	2.215	2.206	2.171	2.179	2.163	2.145	2.115
2006	2.104	2.096	2.070	2.062	2.040	2.049	2.052	2.058	2.053	2.048	2.045	2.031
2007	2.012	2.000	1.987	1.969	1.965	1.972	1.983	1.973	1.962	1.955	1.947	1.939
2008	1.924	1.924	1.910	1.899	1.905	1.914	1.929	1.934	1.938	1.959	1.989	1.976
2009	1.975	1.983	1.987	2.004	2.013	2.015	2.039	2.067	2.087	2.121	2.117	2.144

FUENTE: Repartición Informática (Estadísticas por sexo , edad y tramos de ingresos)

**CANTIDAD DE JUBILACIONES POR TRAMOS DE EDAD SEGÚN SEXO
ENTRE 55 Y 59 AÑOS**

I. Total

AÑO	ENE	FEB	MAR	ABR	MAY	JUN	JUL	AGO	SET	OCT	NOV	DIC
1993	17.723	17.530	17.326	17.006	16.748	16.613	16.438	16.235	16.053	15.915	15.768	15.814
1994	15.790	15.706	15.525	15.427	15.377	15.328	15.291	15.264	15.182	15.107	15.014	15.054
1995	15.057	15.013	14.974	14.962	14.959	14.988	14.991	18.938	19.247	19.425	19.084	19.138
1996	19.106	19.149	19.220	19.291	19.308	19.395	19.403	19.274	19.305	19.319	19.501	19.718
1997	19.991	20.258	20.410	20.553	21.286	21.149	21.299	21.357	21.313	21.549	21.615	21.556
1998	21.586	21.577	21.430	21.327	21.319	21.196	21.038	20.902	20.651	20.508	20.347	20.134
1999	19.884	19.598	19.299	19.026	18.757	18.539	18.367	18.083	17.775	17.604	17.382	17.134
2000	16.864	16.627	16.375	16.094	15.831	15.573	15.280	14.990	14.706	14.391	14.132	13.451
2001	13.487	13.265	12.983	12.708	12.511	12.208	11.971	11.714	11.430	11.164	10.871	10.569
2002	10.381	10.247	10.140	9.984	9.894	9.821	9.771	9.665	9.524	9.444	9.392	9.332
2003	9.267	9.279	9.230	9.193	9.122	9.025	8.961	8.874	8.766	8.684	8.587	8.481
2004	8.422	8.415	8.371	8.354	8.313	8.274	8.223	8.190	8.161	8.124	8.102	8.044
2005	8.032	7.959	7.916	7.834	7.765	7.733	7.717	7.668	7.616	7.576	7.537	7.505
2006	7.454	7.419	7.361	7.315	7.248	7.197	7.176	7.085	7.014	6.952	6.885	6.784
2007	6.751	6.707	6.626	6.541	6.458	6.372	6.287	6.262	6.222	6.190	6.157	6.104
2008	6.068	5.992	5.942	5.896	5.856	5.827	5.811	5.771	5.730	5.701	5.683	5.660
2009	5.627	5.609	5.577	5.560	5.535	5.521	5.573	5.582	5.610	5.693	5.714	5.724

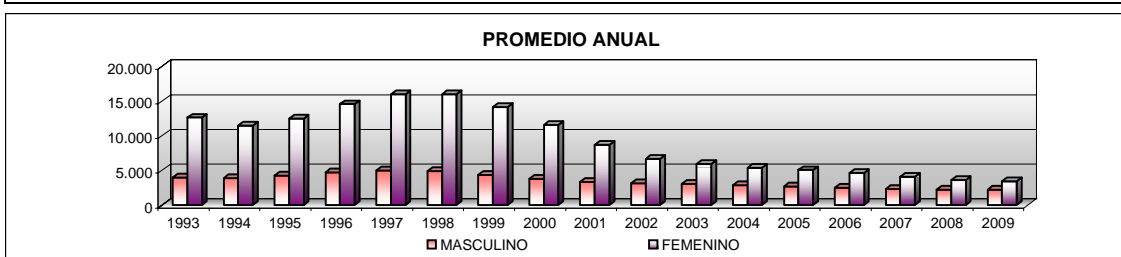

II. Sexo Masculino

AÑO	ENE	FEB	MAR	ABR	MAY	JUN	JUL	AGO	SET	OCT	NOV	DIC
1993	4.107	4.080	4.053	3.987	3.943	3.919	3.900	3.894	3.897	3.922	3.905	3.949
1994	3.950	3.939	3.895	3.888	3.886	3.874	3.862	3.881	3.874	3.899	3.896	3.921
1995	3.939	3.963	3.972	3.964	3.969	3.991	3.996	4.624	4.682	4.743	4.701	4.708
1996	4.692	4.721	4.776	4.770	4.756	4.790	4.791	4.740	4.735	4.717	4.739	4.788
1997	4.853	4.856	4.845	4.876	5.013	4.994	5.005	5.006	4.978	5.250	5.243	5.207
1998	5.187	5.192	5.151	5.114	5.086	5.017	4.959	4.903	4.850	4.672	4.647	4.635
1999	4.591	4.532	4.477	4.438	4.375	4.304	4.290	4.241	4.219	4.188	4.165	4.110
2000	4.072	4.003	3.943	3.917	3.891	3.832	3.791	3.750	3.671	3.608	3.552	3.479
2001	3.471	3.454	3.432	3.418	3.389	3.344	3.313	3.309	3.281	3.256	3.233	3.228
2002	3.198	3.180	3.183	3.148	3.125	3.135	3.136	3.137	3.115	3.123	3.117	3.108
2003	3.094	3.083	3.073	3.062	3.052	3.028	3.054	3.047	3.023	3.006	2.989	2.980
2004	2.962	2.957	2.954	2.959	2.944	2.931	2.901	2.883	2.853	2.839	2.831	2.810
2005	2.800	2.779	2.758	2.729	2.692	2.691	2.688	2.631	2.613	2.609	2.601	2.582
2006	2.568	2.565	2.550	2.543	2.531	2.522	2.516	2.488	2.469	2.444	2.428	2.393
2007	2.390	2.376	2.344	2.318	2.293	2.270	2.261	2.250	2.238	2.235	2.230	2.227
2008	2.231	2.209	2.205	2.210	2.210	2.213	2.210	2.189	2.183	2.180	2.183	2.182
2009	2.176	2.205	2.190	2.184	2.164	2.158	2.188	2.183	2.208	2.228	2.238	2.262

III. Sexo Femenino

AÑO	ENE	FEB	MAR	ABR	MAY	JUN	JUL	AGO	SET	OCT	NOV	DIC
1993	13.616	13.450	13.273	13.019	12.805	12.694	12.538	12.341	12.156	11.993	11.863	11.865
1994	11.840	11.767	11.630	11.539	11.491	11.454	11.429	11.383	11.308	11.208	11.118	11.133
1995	11.118	11.050	11.002	10.998	10.990	10.997	10.995	14.314	14.565	14.682	14.383	14.430
1996	14.414	14.428	14.444	14.521	14.552	14.605	14.612	14.534	14.570	14.602	14.762	14.930
1997	15.138	15.402	15.565	15.677	16.273	16.155	16.294	16.351	16.335	16.299	16.372	16.349
1998	16.399	16.385	16.279	16.213	16.233	16.179	16.079	15.999	15.801	15.836	15.700	15.499
1999	15.293	15.066	14.822	14.588	14.382	14.235	14.077	13.842	13.556	13.416	13.217	13.024
2000	12.792	12.624	12.432	12.177	11.940	11.741	11.489	11.240	11.035	10.783	10.580	9.972
2001	10.016	9.811	9.551	9.290	9.122	8.864	8.658	8.405	8.149	7.908	7.638	7.341
2002	7.183	7.067	6.957	6.836	6.769	6.686	6.635	6.528	6.409	6.321	6.275	6.224
2003	6.173	6.196	6.157	6.131	6.070	5.997	5.907	5.827	5.743	5.678	5.598	5.501
2004	5.460	5.458	5.417	5.395	5.369	5.343	5.322	5.307	5.308	5.285	5.271	5.234
2005	5.232	5.180	5.158	5.105	5.073	5.042	5.029	5.037	5.003	4.967	4.936	4.923
2006	4.886	4.854	4.811	4.772	4.717	4.675	4.660	4.597	4.545	4.508	4.457	4.391
2007	4.361	4.331	4.282	4.223	4.165	4.102	4.026	4.012	3.984	3.955	3.927	3.877
2008	3.837	3.783	3.737	3.686	3.646	3.614	3.601	3.582	3.547	3.521	3.500	3.478
2009	3.451	3.404	3.387	3.376	3.371	3.363	3.385	3.399	3.402	3.465	3.476	3.462

FUENTE: Repartición Informática (Estadísticas por sexo , edad y tramos de ingresos)

**CANTIDAD DE JUBILACIONES POR TRAMOS DE EDAD SEGÚN SEXO
ENTRE 60 Y 64 AÑOS**

I. Total

AÑO	ENE	FEB	MAR	ABR	MAY	JUN	JUL	AGO	SET	OCT	NOV	DIC
1993	51.981	51.728	51.420	51.058	50.612	50.347	50.185	50.029	49.806	49.637	49.445	49.581
1994	49.513	49.609	49.493	49.449	49.365	49.182	49.144	48.989	48.792	48.660	48.365	48.193
1995	48.082	48.030	47.772	47.444	47.367	47.200	47.192	55.796	56.324	56.410	55.584	55.448
1996	55.358	55.270	55.269	55.056	54.937	54.711	54.649	54.396	54.297	54.371	54.464	54.704
1997	54.821	55.058	55.174	55.178	56.261	55.613	55.575	55.620	55.438	55.761	55.864	55.822
1998	55.980	55.862	55.527	55.625	55.747	55.775	55.718	55.670	55.588	55.499	55.489	55.298
1999	55.117	54.879	54.637	54.317	54.135	54.067	53.854	53.458	53.307	53.099	52.982	52.777
2000	52.564	52.191	51.894	51.550	51.201	51.052	50.724	50.374	50.171	50.096	49.994	49.206
2001	49.508	49.192	48.877	48.837	48.559	48.478	48.286	48.022	47.769	47.586	47.395	47.314
2002	47.171	46.843	46.478	46.219	46.233	46.251	46.086	45.724	45.458	45.380	45.296	45.252
2003	44.920	44.894	44.952	44.817	44.611	44.508	44.336	44.166	44.007	44.020	43.893	43.841
2004	43.625	43.445	43.274	43.090	42.978	42.823	42.609	42.518	42.112	42.009	41.837	41.490
2005	41.140	40.700	40.447	40.366	40.209	40.050	39.866	39.628	39.273	39.028	38.769	38.432
2006	38.180	38.071	37.646	37.441	37.281	37.104	36.769	36.610	36.348	36.212	36.059	35.777
2007	35.689	35.550	35.428	35.117	35.240	35.068	34.883	34.891	34.771	34.711	34.870	34.609
2008	34.521	34.556	34.527	34.551	34.583	34.649	34.752	34.612	34.484	34.625	34.712	34.703
2009	34.650	34.774	34.771	34.939	35.078	35.308	36.351	37.751	38.665	39.663	40.357	41.187

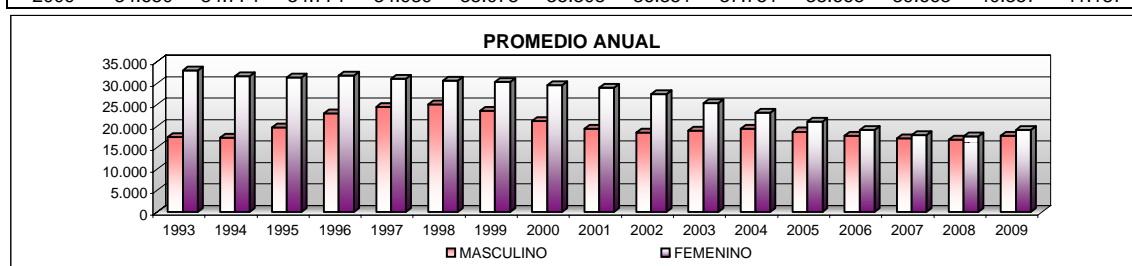
**II. Sexo Masculino**

AÑO	ENE	FEB	MAR	ABR	MAY	JUN	JUL	AGO	SET	OCT	NOV	DIC
1993	18.356	18.216	18.046	17.813	17.527	17.379	17.321	17.241	17.109	17.077	17.013	17.207
1994	17.259	17.331	17.316	17.376	17.378	17.341	17.401	17.429	17.373	17.395	17.286	17.320
1995	17.328	17.355	17.245	17.175	17.272	17.237	17.340	22.835	23.272	23.407	22.934	22.959
1996	22.955	22.919	22.976	22.933	22.925	22.863	22.891	22.801	22.801	22.938	23.118	23.316
1997	23.490	23.761	23.894	23.935	24.735	24.472	24.545	24.634	24.589	25.159	25.298	25.280
1998	25.347	25.278	25.086	25.182	25.239	25.225	25.139	25.094	25.000	24.756	24.728	24.577
1999	24.439	24.281	24.132	23.910	23.785	23.730	23.582	23.303	23.128	23.038	22.906	22.743
2000	22.544	22.314	22.088	21.833	21.551	21.368	21.098	20.829	20.715	20.651	20.586	19.956
2001	20.171	19.939	19.712	19.649	19.507	19.457	19.364	19.214	19.067	18.972	18.822	18.771
2002	18.816	18.648	18.503	18.399	18.506	18.614	18.590	18.484	18.392	18.453	18.518	18.598
2003	18.543	18.681	18.847	18.900	18.931	18.993	19.019	19.042	19.055	19.200	19.240	19.366
2004	19.381	19.395	19.410	19.435	19.523	19.522	19.463	19.508	19.396	19.405	19.444	19.291
2005	19.172	18.963	18.883	18.907	18.895	18.843	18.832	18.778	18.640	18.566	18.418	18.295
2006	18.203	18.185	18.003	17.943	17.861	17.814	17.667	17.654	17.567	17.550	17.514	17.466
2007	17.468	17.398	17.316	17.181	17.257	17.189	17.068	17.089	17.025	17.017	17.127	16.982
2008	16.943	16.948	16.968	16.951	16.944	16.967	17.041	16.968	16.868	16.970	16.993	17.000
2009	16.958	17.019	16.994	17.009	17.044	17.104	17.530	18.222	18.581	18.984	19.240	19.550

III. Sexo Femenino

AÑO	ENE	FEB	MAR	ABR	MAY	JUN	JUL	AGO	SET	OCT	NOV	DIC
1993	33.625	33.512	33.374	33.245	33.085	32.968	32.864	32.788	32.697	32.560	32.432	32.374
1994	32.254	32.278	32.177	32.073	31.987	31.841	31.743	31.560	31.419	31.265	31.079	30.873
1995	30.754	30.675	30.527	30.269	30.095	29.963	29.852	32.961	33.052	33.003	32.650	32.489
1996	32.403	32.351	32.293	32.123	32.012	31.848	31.758	31.595	31.496	31.433	31.346	31.388
1997	31.331	31.297	31.280	31.243	31.526	31.141	31.030	30.986	30.849	30.602	30.566	30.542
1998	30.633	30.584	30.441	30.443	30.508	30.550	30.579	30.576	30.588	30.743	30.761	30.721
1999	30.678	30.598	30.505	30.407	30.350	30.337	30.272	30.155	30.179	30.061	30.076	30.034
2000	30.020	29.877	29.806	29.717	29.650	29.684	29.626	29.545	29.456	29.445	29.408	29.250
2001	29.337	29.253	29.165	29.188	29.052	29.021	28.922	28.808	28.702	28.614	28.573	28.543
2002	28.355	28.195	27.975	27.820	27.727	27.637	27.496	27.240	27.066	26.927	26.778	26.654
2003	26.377	26.213	26.105	25.917	25.680	25.515	25.317	25.124	24.952	24.820	24.653	24.475
2004	24.244	24.050	23.864	23.655	23.455	23.301	23.146	23.010	22.716	22.604	22.393	22.199
2005	21.968	21.737	21.564	21.459	21.314	21.207	21.034	20.850	20.633	20.462	20.351	20.137
2006	19.977	19.886	19.643	19.498	19.420	19.290	19.102	18.956	18.781	18.662	18.545	18.311
2007	18.221	18.152	18.112	17.936	17.983	17.879	17.815	17.802	17.746	17.694	17.743	17.627
2008	17.578	17.608	17.559	17.600	17.639	17.682	17.711	17.644	17.616	17.655	17.719	17.703
2009	17.692	17.755	17.777	17.930	18.034	18.204	18.821	19.529	20.084	20.679	21.117	21.637

FUENTE: Repartición Informática (Estadísticas por sexo , edad y tramos de ingresos)

**CANTIDAD DE JUBILACIONES POR TRAMOS DE EDAD SEGÚN SEXO
65 Y MAS AÑOS**

I. Total

AÑO	ENE	FEB	MAR	ABR	MAY	JUN	JUL	AGO	SET	OCT	NOV	DIC
1993	282.197	282.417	283.084	283.219	283.545	283.905	284.224	284.671	284.617	284.511	284.307	285.193
1994	286.252	287.037	287.115	287.612	288.592	289.003	289.462	290.253	290.369	290.168	290.370	290.992
1995	291.700	292.003	292.604	292.930	293.572	293.894	294.309	280.184	278.851	279.440	280.406	281.043
1996	282.099	282.310	283.125	283.935	284.545	284.918	284.821	284.956	285.096	285.298	286.044	286.905
1997	288.452	289.104	290.318	291.747	292.224	292.675	293.435	294.064	294.622	295.029	295.699	296.456
1998	297.323	297.611	298.355	298.982	299.978	300.457	300.734	300.781	300.874	301.095	301.497	302.007
1999	302.707	302.874	303.372	303.666	303.978	304.219	304.174	303.813	303.687	304.061	304.526	305.046
2000	305.524	305.832	306.147	306.339	306.951	307.161	307.642	308.013	308.011	308.273	308.539	310.066
2001	309.215	309.318	309.682	309.879	310.026	310.109	310.428	310.535	310.254	310.421	310.497	311.514
2002	311.461	311.558	311.926	312.551	313.031	312.525	312.422	312.262	311.962	312.032	312.213	312.498
2003	312.828	312.805	313.185	313.519	313.685	313.592	313.646	313.469	313.401	313.675	313.685	314.162
2004	314.557	314.457	315.231	315.485	315.471	315.417	315.483	315.020	315.085	315.397	315.436	315.601
2005	316.011	316.081	316.395	316.527	316.955	317.034	317.122	317.063	316.449	316.176	316.248	316.351
2006	316.674	316.695	317.032	316.937	316.789	316.871	316.885	316.486	316.574	316.324	315.365	315.734
2007	315.676	315.627	315.715	315.921	315.842	315.396	315.298	314.197	313.766	313.387	313.311	313.670
2008	313.636	313.859	313.982	313.929	314.228	314.328	314.419	314.148	314.302	314.417	314.715	314.929
2009	315.280	315.287	315.979	316.895	317.349	317.657	318.467	319.171	319.726	320.431	321.255	321.941

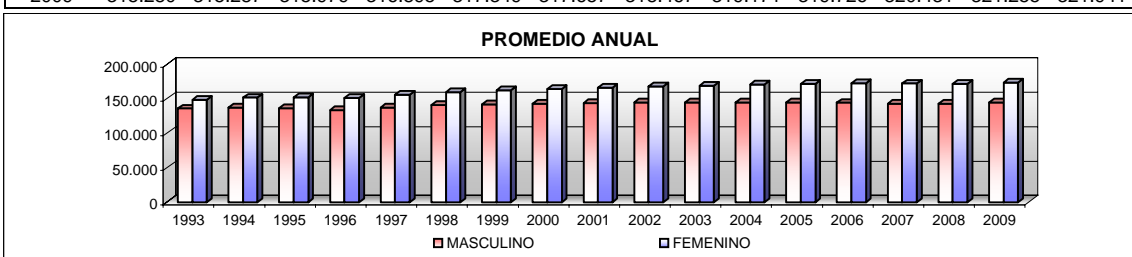

II. Sexo Masculino

AÑO	ENE	FEB	MAR	ABR	MAY	JUN	JUL	AGO	SET	OCT	NOV	DIC
1993	135.530	135.549	135.858	135.807	135.906	135.880	135.979	136.086	135.925	135.754	135.499	135.926
1994	136.441	136.863	136.767	136.916	137.390	137.464	137.638	138.003	137.925	137.589	137.563	137.779
1995	138.137	138.260	138.521	138.555	138.799	138.911	139.024	132.250	131.494	131.732	132.151	132.412
1996	132.922	132.965	133.354	133.511	133.724	133.896	133.722	133.666	133.668	133.664	133.982	134.405
1997	135.133	135.392	135.996	136.733	137.061	137.149	137.510	137.781	137.987	138.515	138.811	139.168
1998	139.594	139.698	140.033	140.272	140.714	140.870	140.996	140.989	141.006	140.948	141.112	141.359
1999	141.659	141.681	141.898	141.952	142.020	142.127	142.046	141.749	141.644	141.755	141.927	142.132
2000	142.348	142.431	142.509	142.557	142.834	142.894	143.075	143.213	143.150	143.176	143.288	144.036
2001	143.599	143.615	143.786	143.861	143.887	143.881	144.038	143.986	143.813	143.845	143.882	144.434
2002	144.349	144.416	144.553	144.613	144.842	144.541	144.419	144.242	144.038	144.023	144.100	144.167
2003	144.315	144.271	144.400	144.574	144.536	144.422	144.404	144.287	144.212	144.344	144.331	144.525
2004	144.645	144.563	144.973	145.047	145.018	144.948	144.943	144.606	144.600	144.673	144.608	144.605
2005	144.797	144.845	144.963	144.941	145.067	145.031	144.999	144.876	144.534	144.312	144.349	144.360
2006	144.485	144.414	144.511	144.407	144.266	144.244	144.197	143.911	143.882	143.747	143.285	143.424
2007	143.389	143.356	143.342	143.446	143.337	143.101	143.033	142.480	142.255	142.071	142.073	142.281
2008	142.331	142.508	142.573	142.627	142.779	142.842	142.901	142.783	142.891	142.905	143.061	143.185
2009	143.385	143.437	143.707	144.161	144.362	144.498	144.851	145.147	145.364	145.623	145.927	146.180

III. Sexo Femenino

AÑO	ENE	FEB	MAR	ABR	MAY	JUN	JUL	AGO	SET	OCT	NOV	DIC
1993	146.667	146.868	147.226	147.412	147.639	148.025	148.245	148.585	148.692	148.757	148.808	149.267
1994	149.811	150.174	150.348	150.696	151.202	151.539	151.824	152.250	152.444	152.579	152.807	153.213
1995	153.563	153.743	154.083	154.375	154.773	154.983	155.285	147.934	147.357	147.708	148.255	148.631
1996	149.177	149.345	149.771	150.424	150.821	151.022	151.099	151.290	151.428	151.634	152.062	152.500
1997	153.319	153.712	154.322	155.014	155.163	155.526	155.925	156.283	156.635	156.514	156.888	157.288
1998	157.729	157.913	158.322	158.710	159.264	159.587	159.738	159.792	159.868	160.147	160.385	160.648
1999	161.048	161.193	161.474	161.714	161.958	162.092	162.128	162.064	162.043	162.306	162.599	162.914
2000	163.176	163.401	163.638	163.782	164.117	164.267	164.567	164.800	164.861	165.097	165.521	166.030
2001	165.616	165.703	165.896	166.018	166.139	166.228	166.390	166.549	166.441	166.576	166.615	167.080
2002	167.112	167.142	167.373	167.938	168.189	167.984	168.003	168.020	167.924	168.009	168.113	168.331
2003	168.513	168.534	168.785	168.945	169.149	169.170	169.242	169.182	169.189	169.331	169.354	169.637
2004	169.912	169.894	170.258	170.438	170.453	170.469	170.540	170.414	170.485	170.724	170.828	170.996
2005	171.214	171.236	171.432	171.586	171.888	172.003	172.123	172.187	171.915	171.864	171.899	171.991
2006	172.189	172.281	172.521	172.530	172.523	172.627	172.688	172.575	172.692	172.577	172.080	172.310
2007	172.287	172.271	172.373	172.475	172.505	172.295	172.265	171.717	171.511	171.316	171.238	171.389
2008	171.305	171.351	171.409	171.302	171.449	171.486	171.518	171.365	171.411	171.512	171.654	171.744
2009	171.895	171.850	172.272	172.734	172.987	173.159	173.616	174.024	174.362	174.808	175.328	175.761

FUENTE: Repartición Informática (Estadísticas por sexo , edad y tramos de ingresos)

**CANTIDAD DE JUBILACIONES POR TRAMOS DE INGRESO SEGÚN SEXO
MENOS DE 1 B.P.C. (*)**

I. Total

AÑO	ENE	FEB	MAR	ABR	MAY	JUN	JUL	AGO	SET	OCT	NOV	DIC
1993	9.090	8.984	9.020	8.992	8.584	8.459	8.438	8.433	8.223	8.039	8.020	8.070
1994	7.723	7.744	7.736	7.746	7.504	7.433	7.415	7.469	7.585	7.277	7.271	7.348
1995	7.110	7.052	7.054	7.089	6.874	6.804	6.808	6.840	6.480	7.100	7.197	7.304
1996	6.529	6.529	6.614	6.730	6.264	6.107	6.088	6.089	5.920	5.723	5.730	5.733
1997	5.713	5.492	5.501	5.508	5.141	5.377	5.358	5.333	5.693	5.561	5.551	5.525
1998	7.628	7.472	7.490	7.478	7.595	7.659	5.365	5.413	5.276	5.301	5.335	5.350
1999	5.004	4.906	4.892	4.876	4.866	4.857	4.617	4.577	4.538	4.529	4.513	4.519
2000	4.567	4.502	4.499	4.493	4.492	4.459	4.455	4.445	4.415	4.401	4.376	4.371
2001	4.789	4.691	4.680	4.661	4.645	4.643	4.642	4.654	4.635	4.637	4.632	4.657
2002	3.886	3.816	3.802	3.815	3.808	3.812	3.819	3.785	3.775	3.799	3.803	3.819
2003	4.808	4.235	4.249	4.254	4.269	4.164	4.138	4.140	4.202	4.153	4.128	4.127
2004	5.478	5.433	5.466	5.478	5.567	18.928	22.658	19.168	19.174	19.258	19.350	19.366
2005	19.536	19.293	19.380	19.454	19.531	19.559	17.928	17.551	17.568	16.704	16.719	16.680
2006	16.852	16.141	16.155	14.839	14.898	11.335	14.903	14.943	14.938	15.011	14.950	14.977
2007	15.701	15.394	15.382	15.370	15.432	15.379	15.373	15.328	8.693	8.709	8.123	8.068
2008	7.632	7.300	7.282	7.178	7.187	7.179	7.052	7.048	7.035	7.064	6.346	6.385
2009	5.878	5.742	5.739	5.728	5.753	5.760	5.598	5.656	5.659	5.692	5.663	5.694

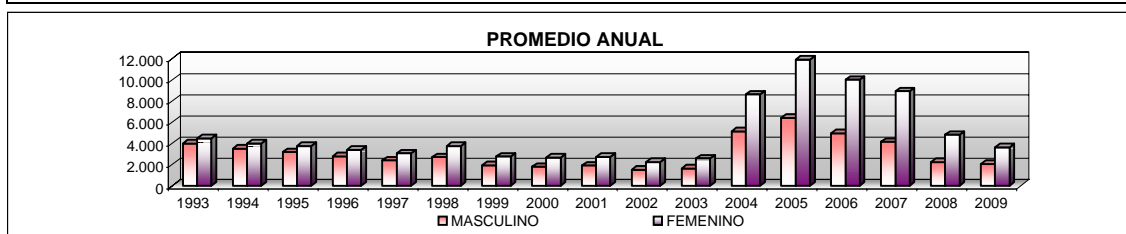

II. Sexo Masculino

AÑO	ENE	FEB	MAR	ABR	MAY	JUN	JUL	AGO	SET	OCT	NOV	DIC
1993	4.306	4.251	4.247	4.229	4.085	4.004	3.985	3.966	3.897	3.787	3.763	3.781
1994	3.659	3.654	3.633	3.622	3.546	3.504	3.485	3.495	3.518	3.377	3.360	3.383
1995	3.289	3.255	3.248	3.251	3.178	3.143	3.125	3.128	3.001	3.218	3.234	3.271
1996	2.953	2.943	2.964	3.015	2.844	2.792	2.758	2.741	2.676	2.573	2.552	2.546
1997	2.528	2.458	2.450	2.446	2.349	2.393	2.375	2.350	2.428	2.382	2.361	2.341
1998	3.237	3.184	3.183	3.173	3.227	3.242	2.224	2.248	2.167	2.170	2.187	2.198
1999	2.073	2.042	2.033	2.016	2.003	1.990	1.929	1.908	1.882	1.870	1.862	1.860
2000	1.869	1.840	1.833	1.826	1.820	1.795	1.783	1.776	1.760	1.754	1.734	1.735
2001	1.971	1.947	1.944	1.932	1.915	1.915	1.915	1.913	1.905	1.912	1.912	1.929
2002	1.568	1.543	1.536	1.544	1.536	1.541	1.548	1.533	1.525	1.543	1.542	1.546
2003	1.983	1.631	1.631	1.637	1.654	1.614	1.610	1.611	1.639	1.616	1.603	1.594
2004	2.134	2.115	2.130	2.132	2.161	7.043	8.802	7.073	7.050	7.052	7.076	7.045
2005	7.096	6.951	6.974	6.962	6.962	6.954	6.269	6.051	6.037	5.609	5.614	5.578
2006	5.620	5.363	5.366	4.945	4.959	3.939	4.929	4.947	4.925	4.959	4.899	4.896
2007	5.121	5.014	4.999	4.988	5.025	4.992	4.988	4.988	2.444	2.465	2.439	2.400
2008	2.327	2.292	2.285	2.236	2.232	2.223	2.223	2.230	2.232	2.249	2.117	2.135
2009	2.075	2.074	2.071	2.065	2.073	2.076	2.054	2.083	2.080	2.120	2.091	2.119

III. Sexo Femenino

AÑO	ENE	FEB	MAR	ABR	MAY	JUN	JUL	AGO	SET	OCT	NOV	DIC
1993	4.784	4.733	4.773	4.763	4.499	4.455	4.453	4.467	4.326	4.252	4.257	4.289
1994	4.064	4.090	4.103	4.124	3.958	3.929	3.930	3.974	4.067	3.900	3.911	3.965
1995	3.821	3.797	3.806	3.838	3.696	3.661	3.683	3.712	3.479	3.882	3.963	4.033
1996	3.576	3.586	3.650	3.715	3.420	3.315	3.330	3.348	3.244	3.150	3.178	3.187
1997	3.185	3.034	3.051	3.062	2.792	2.984	2.983	2.983	3.265	3.179	3.190	3.184
1998	4.391	4.288	4.307	4.305	4.368	4.417	3.141	3.165	3.109	3.131	3.148	3.152
1999	2.931	2.864	2.859	2.860	2.863	2.867	2.688	2.669	2.656	2.659	2.651	2.659
2000	2.698	2.662	2.666	2.667	2.672	2.664	2.672	2.669	2.655	2.647	2.642	2.636
2001	2.818	2.744	2.736	2.729	2.730	2.728	2.727	2.741	2.730	2.725	2.720	2.728
2002	2.318	2.273	2.266	2.271	2.272	2.271	2.271	2.252	2.250	2.256	2.261	2.273
2003	2.825	2.604	2.618	2.617	2.615	2.550	2.528	2.529	2.563	2.537	2.525	2.533
2004	3.344	3.318	3.336	3.346	3.406	11.885	13.856	12.095	12.124	12.206	12.274	12.321
2005	12.440	12.342	12.406	12.492	12.569	12.605	11.659	11.500	11.531	11.095	11.105	11.102
2006	11.232	10.778	10.789	9.894	9.939	7.396	9.974	9.996	10.013	10.052	10.051	10.081
2007	10.580	10.380	10.383	10.382	10.407	10.387	10.385	10.340	6.249	6.244	5.684	5.668
2008	5.305	5.008	4.997	4.942	4.955	4.956	4.829	4.818	4.803	4.815	4.229	4.250
2009	3.803	3.668	3.668	3.663	3.680	3.684	3.544	3.573	3.579	3.572	3.572	3.575

FUENTE: Repartición Informática (Estadísticas por sexo , edad y tramos de ingresos)

(*) Base de Prestaciones y Contribuciones.

**CANTIDAD DE JUBILACIONES POR TRAMOS DE INGRESO SEGÚN SEXO
MAS DE 1 HASTA 3 B.P.C. (*)**

I. Total

AÑO	ENE	FEB	MAR	ABR	MAY	JUN	JUL	AGO	SET	OCT	NOV	DIC
1993	227.878	224.163	224.124	223.558	211.310	206.153	206.009	205.849	203.417	198.308	197.930	198.397
1994	191.440	189.374	189.232	189.317	189.116	179.535	179.780	180.030	180.166	177.370	177.354	177.671
1995	177.570	173.049	173.171	173.155	173.525	173.408	169.293	183.993	177.588	193.817	193.676	193.956
1996	185.900	184.492	185.039	185.406	181.876	178.863	178.904	178.905	177.172	175.192	175.932	176.885
1997	179.121	176.975	177.834	178.766	143.791	176.718	177.415	178.148	185.212	184.793	185.400	185.883
1998	187.200	186.592	186.679	187.151	187.868	188.018	188.738	188.682	188.837	188.958	189.122	189.256
1999	187.729	184.957	184.863	184.827	184.859	184.973	183.781	183.370	183.152	183.432	183.627	183.780
2000	184.041	183.774	183.703	183.538	183.632	183.705	183.755	183.763	183.727	183.727	183.827	183.901
2001	183.584	183.273	183.189	183.189	183.039	182.902	182.992	182.875	182.620	182.503	182.283	182.614
2002	171.292	171.162	171.230	171.403	171.752	171.807	171.855	171.803	171.711	171.906	172.055	172.267
2003	182.590	182.318	182.370	182.490	182.464	181.657	181.582	181.386	181.977	181.345	181.299	181.444
2004	185.169	184.642	184.965	185.136	185.172	195.082	193.822	195.324	195.116	195.247	195.187	195.075
2005	194.168	193.892	193.818	193.831	193.949	193.950	195.048	194.838	194.414	193.910	193.782	193.719
2006	193.735	194.203	194.102	193.881	193.685	189.336	193.508	193.261	193.202	193.019	192.364	192.375
2007	192.443	191.838	191.772	191.737	191.703	191.372	191.150	190.494	196.878	196.673	194.011	194.023
2008	192.833	192.015	192.000	192.058	192.383	192.540	192.903	192.745	192.875	193.158	190.486	190.715
2009	188.286	187.652	188.129	188.986	189.465	189.969	191.691	193.590	194.918	196.354	197.593	199.019

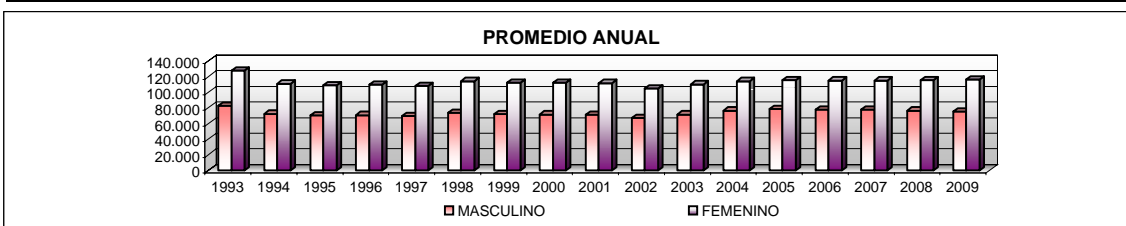

II. Sexo Masculino

AÑO	ENE	FEB	MAR	ABR	MAY	JUN	JUL	AGO	SET	OCT	NOV	DIC
1993	88.527	87.439	87.459	87.149	82.942	81.429	81.327	81.213	80.148	78.252	78.012	78.215
1994	75.960	75.617	75.521	75.550	75.422	70.636	70.762	70.864	70.900	69.373	69.343	69.479
1995	69.744	67.839	67.905	67.897	68.073	68.010	66.296	72.303	69.743	76.384	76.280	76.408
1996	73.047	72.473	72.762	72.794	71.407	70.384	70.342	70.288	69.266	68.368	68.702	69.137
1997	70.057	69.152	69.477	69.900	55.340	69.144	69.372	69.628	72.390	72.556	72.782	72.948
1998	73.538	73.172	73.186	73.359	73.619	73.595	73.928	73.893	73.970	73.951	74.005	74.091
1999	73.500	72.441	72.416	72.398	72.401	72.493	71.865	71.624	71.504	71.661	71.730	71.797
2000	71.905	71.756	71.643	71.525	71.552	71.548	71.554	71.532	71.495	71.458	71.537	71.607
2001	71.441	71.293	71.252	71.275	71.200	71.145	71.249	71.197	71.099	71.052	70.972	71.217
2002	66.756	66.752	66.813	66.793	67.030	67.105	67.151	67.137	67.101	67.235	67.369	67.496
2003	71.616	71.699	71.736	71.871	71.869	71.534	71.520	71.499	71.790	71.605	71.639	71.751
2004	73.245	73.170	73.405	73.526	73.635	78.536	77.839	78.777	78.765	78.868	78.911	78.878
2005	78.480	78.406	78.372	78.434	78.510	78.532	78.996	78.905	78.776	78.360	78.356	78.344
2006	78.402	78.563	78.531	78.161	78.069	75.775	78.031	77.930	77.915	77.864	77.580	77.635
2007	77.881	77.520	77.468	77.489	77.447	77.293	77.161	76.838	79.239	79.166	77.571	77.574
2008	77.298	76.570	76.573	76.620	76.785	76.874	77.017	76.962	77.039	77.129	75.046	75.168
2009	74.316	73.964	74.091	74.392	74.538	74.710	75.352	76.152	76.628	77.069	77.469	77.940

III. Sexo Femenino

AÑO	ENE	FEB	MAR	ABR	MAY	JUN	JUL	AGO	SET	OCT	NOV	DIC
1993	139.351	136.724	136.665	136.409	128.368	124.724	124.682	124.636	123.269	120.056	119.918	120.182
1994	115.480	113.757	113.711	113.767	113.694	108.899	109.018	109.166	109.266	107.997	108.011	108.192
1995	107.826	105.210	105.266	105.258	105.452	105.398	102.997	111.690	107.845	117.433	117.396	117.548
1996	112.853	112.019	112.277	112.612	110.469	108.479	108.562	108.617	107.906	106.824	107.230	107.748
1997	109.064	107.823	108.357	108.866	88.451	107.574	108.043	108.520	112.822	112.237	112.618	112.935
1998	113.662	113.420	113.493	113.792	114.249	114.423	114.810	114.789	114.867	115.007	115.117	115.165
1999	114.229	112.516	112.447	112.429	112.458	112.480	111.916	111.746	111.648	111.771	111.897	111.983
2000	112.136	112.018	112.060	112.013	112.080	112.157	112.201	112.231	112.232	112.269	112.290	112.294
2001	112.143	111.980	111.937	111.914	111.839	111.757	111.743	111.678	111.521	111.451	111.311	111.397
2002	104.536	104.410	104.417	104.610	104.722	104.702	104.704	104.666	104.610	104.671	104.686	104.771
2003	110.974	110.619	110.634	110.619	110.595	110.123	110.062	109.887	110.187	109.740	109.660	109.693
2004	111.924	111.472	111.560	111.610	111.537	116.546	115.983	116.547	116.351	116.379	116.276	116.197
2005	115.688	115.486	115.446	115.397	115.439	115.418	116.052	115.933	115.638	115.550	115.426	115.375
2006	115.333	115.640	115.571	115.720	115.616	113.561	115.477	115.331	115.287	115.155	114.784	114.740
2007	114.562	114.318	114.304	114.248	114.256	114.079	113.989	113.656	117.639	117.507	116.440	116.449
2008	115.535	115.445	115.427	115.438	115.598	115.666	115.886	115.783	115.836	116.029	115.440	115.547
2009	113.970	113.688	114.038	114.594	114.927	115.259	116.339	117.438	118.290	119.285	120.124	121.079

FUENTE: Repartición Informática (Estadísticas por sexo , edad y tramos de ingresos)

(*) Base de Prestaciones y Contribuciones.

**CANTIDAD DE JUBILACIONES POR TRAMOS DE INGRESO SEGÚN SEXO
MAS DE 3 HASTA 6 B.P.C. (*)**

I. Total

AÑO	ENE	FEB	MAR	ABR	MAY	JUN	JUL	AGO	SET	OCT	NOV	DIC
1993	82.912	84.619	84.677	84.587	88.299	90.722	90.774	90.813	91.772	92.529	92.325	92.608
1994	95.566	96.856	96.703	96.716	96.935	104.770	104.736	104.738	104.382	105.576	105.400	105.327
1995	105.846	106.998	107.073	107.063	107.296	107.221	108.634	98.545	100.334	91.100	90.901	90.959
1996	97.802	97.639	97.668	97.708	99.969	100.519	100.285	99.842	100.742	101.138	101.097	101.216
1997	101.061	102.508	102.656	102.942	134.837	105.564	105.509	105.368	101.232	101.600	101.586	101.539
1998	101.076	101.006	100.948	100.918	100.928	100.850	100.906	100.480	100.153	99.966	99.801	99.653
1999	100.622	102.410	102.272	101.995	101.739	101.507	101.102	100.423	99.992	99.655	99.455	99.253
2000	99.130	98.839	98.597	98.283	98.077	97.787	97.545	97.225	96.823	96.600	96.342	96.108
2001	95.902	95.559	95.346	95.147	94.918	94.656	94.461	94.198	93.757	93.581	93.314	93.341
2002	103.012	102.687	102.442	102.369	102.258	101.764	101.432	100.996	100.454	100.115	99.947	99.819
2003	90.809	91.228	91.215	91.159	91.089	91.305	91.212	90.923	90.272	90.590	90.415	90.366
2004	88.195	88.404	88.442	88.380	88.169	83.860	83.650	84.504	84.338	84.255	84.146	84.051
2005	84.786	84.717	84.675	84.623	84.616	84.545	84.445	83.595	83.211	84.177	84.128	83.983
2006	83.948	83.913	83.865	85.135	84.964	86.339	84.796	84.537	84.416	84.202	83.883	83.860
2007	84.236	83.698	83.650	83.556	83.516	83.320	83.227	82.975	82.734	82.550	83.956	83.991
2008	83.360	84.495	84.508	84.470	84.455	84.439	84.403	84.265	84.203	84.172	87.944	87.853
2009	86.067	86.299	86.417	86.567	86.605	86.679	86.844	87.003	87.080	87.261	87.476	87.555

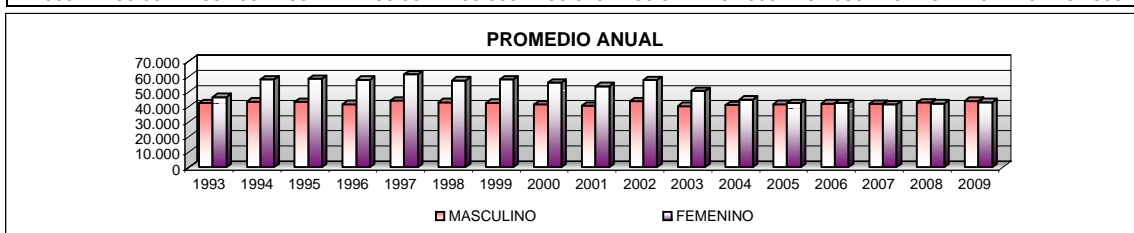

II. Sexo Masculino

AÑO	ENE	FEB	MAR	ABR	MAY	JUN	JUL	AGO	SET	OCT	NOV	DIC
1993	43.366	43.262	43.293	43.233	42.234	41.933	42.002	42.066	42.204	41.518	41.431	41.656
1994	41.350	41.223	41.170	41.224	41.234	44.899	44.894	44.960	44.855	45.344	45.242	45.234
1995	45.214	45.195	45.238	45.233	45.351	45.308	45.420	42.041	41.882	39.280	39.261	39.329
1996	41.836	41.494	41.540	41.525	42.019	41.613	41.524	41.337	41.817	41.813	41.818	41.914
1997	41.992	42.314	42.457	42.636	55.396	43.730	43.802	43.829	42.716	43.271	43.274	43.285
1998	43.305	43.242	43.256	43.310	43.390	43.373	43.243	43.051	42.934	42.598	42.566	42.537
1999	42.780	43.353	43.328	43.214	43.125	43.048	42.790	42.440	42.292	42.165	42.112	42.048
2000	42.100	41.948	41.887	41.801	41.735	41.635	41.553	41.442	41.332	41.290	41.235	41.179
2001	41.167	40.974	40.926	40.896	40.843	40.772	40.751	40.682	40.553	40.545	40.501	40.593
2002	44.323	44.181	44.119	44.053	44.043	43.862	43.762	43.612	43.422	43.340	43.331	43.318
2003	40.145	40.307	40.378	40.423	40.438	40.538	40.620	40.534	40.371	40.517	40.527	40.608
2004	40.224	40.250	40.337	40.390	40.367	41.175	41.505	41.778	41.719	41.696	41.679	41.643
2005	42.058	42.022	42.045	42.035	42.057	42.027	41.942	41.395	41.241	41.918	41.894	41.850
2006	41.863	41.834	41.804	42.488	42.399	42.094	42.340	42.233	42.193	42.118	42.030	42.055
2007	42.379	42.012	41.976	41.957	41.939	41.873	41.843	41.761	41.696	41.635	42.256	42.309
2008	41.571	42.367	42.413	42.450	42.458	42.469	42.481	42.435	42.429	42.477	44.891	44.888
2009	43.248	43.353	43.430	43.528	43.581	43.660	43.782	43.951	44.053	44.196	44.362	44.464

III. Sexo Femenino

AÑO	ENE	FEB	MAR	ABR	MAY	JUN	JUL	AGO	SET	OCT	NOV	DIC
1993	39.546	41.357	41.384	41.354	46.065	48.789	48.772	48.747	49.568	51.011	50.894	50.952
1994	54.216	55.633	55.533	55.492	55.701	59.871	59.842	59.778	59.527	60.232	60.158	60.093
1995	60.632	61.803	61.835	61.830	61.945	61.913	63.214	56.504	58.452	51.820	51.640	51.630
1996	55.966	56.145	56.128	56.183	57.950	58.906	58.761	58.505	58.925	59.325	59.279	59.302
1997	59.069	60.194	60.199	60.306	79.441	61.834	61.707	61.539	58.516	58.329	58.312	58.254
1998	57.771	57.764	57.692	57.608	57.538	57.477	57.663	57.429	57.219	57.368	57.235	57.116
1999	57.842	59.057	58.944	58.781	58.614	58.459	58.312	57.983	57.700	57.490	57.343	57.205
2000	57.030	56.891	56.710	56.482	56.342	56.152	55.992	55.783	55.491	55.310	55.107	54.929
2001	54.735	54.585	54.420	54.251	54.075	53.884	53.710	53.516	53.204	53.036	52.813	52.748
2002	58.689	58.506	58.323	58.316	58.215	57.902	57.670	57.384	57.032	56.775	56.616	56.501
2003	50.664	50.921	50.837	50.736	50.651	50.767	50.592	50.389	49.901	50.073	49.888	49.758
2004	47.971	48.154	48.105	47.990	47.802	42.685	42.145	42.726	42.619	42.559	42.467	42.408
2005	42.728	42.695	42.630	42.588	42.559	42.518	42.503	42.200	41.970	42.259	42.234	42.133
2006	42.085	42.079	42.061	42.647	42.565	44.245	42.456	42.304	42.223	42.084	41.853	41.805
2007	41.857	41.686	41.674	41.599	41.577	41.447	41.384	41.214	41.038	40.915	41.700	41.682
2008	41.789	42.128	42.095	42.020	41.997	41.970	41.922	41.830	41.774	41.695	43.053	42.965
2009	42.819	42.946	42.987	43.039	43.024	43.019	43.062	43.052	43.027	43.065	43.114	43.091

FUENTE: Repartición Informática (Estadísticas por sexo , edad y tramos de ingresos)

(*) Base de Prestaciones y Contribuciones.

**CANTIDAD DE JUBILACIONES POR TRAMOS DE INGRESO SEGÚN SEXO
MAS DE 6 HASTA 10 B.P.C. (*)**

I. Total

AÑO	ENE	FEB	MAR	ABR	MAY	JUN	JUL	AGO	SET	OCT	NOV	DIC
1993	30.571	31.732	31.784	31.818	37.267	38.715	38.830	38.941	39.480	41.470	41.548	41.825
1994	44.092	44.867	44.946	45.135	45.698	46.547	46.755	47.062	47.092	47.915	48.004	48.201
1995	48.441	50.199	50.239	50.235	50.350	50.311	52.204	49.312	51.270	48.662	48.704	48.873
1996	50.271	51.094	51.348	51.550	52.560	53.816	53.952	54.137	54.722	55.519	55.880	56.220
1997	56.515	57.513	57.947	58.283	60.488	59.502	59.731	59.881	58.811	59.495	59.800	59.982
1998	59.443	59.803	59.908	60.022	60.216	60.352	60.972	61.078	61.060	61.083	61.178	61.170
1999	61.692	61.961	62.029	61.965	61.940	61.933	62.294	62.074	62.040	62.012	61.993	61.955
2000	61.945	61.836	61.750	61.699	61.663	61.616	61.569	61.503	61.426	61.409	61.399	61.379
2001	61.295	61.157	61.147	61.161	61.132	61.127	61.108	61.014	60.901	60.864	60.832	60.940
2002	61.274	61.247	61.226	61.232	61.302	61.184	61.135	61.076	61.017	61.009	60.989	61.027
2003	60.563	60.566	60.648	60.676	60.657	60.763	60.738	60.739	60.597	60.807	60.794	60.882
2004	60.098	60.073	60.142	60.086	60.028	51.973	50.735	51.084	51.037	51.039	50.962	50.885
2005	50.901	50.944	50.961	50.891	50.896	50.827	51.070	51.917	51.766	51.643	51.574	51.526
2006	51.419	51.502	51.453	51.371	51.277	54.026	51.146	51.014	50.958	50.849	50.739	50.701
2007	49.646	50.543	50.539	50.475	50.445	50.336	50.248	50.097	49.971	49.859	50.813	50.788
2008	51.594	51.691	51.722	51.686	51.649	51.635	51.619	51.509	51.428	51.382	51.388	51.401
2009	53.282	53.467	53.507	53.558	53.558	53.519	52.345	52.260	52.290	52.338	52.376	52.352

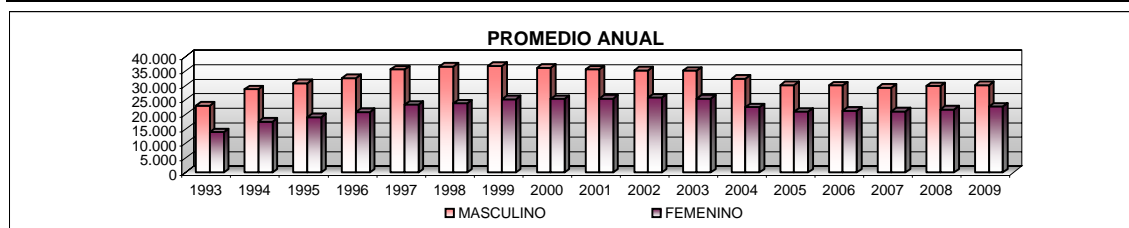
**II. Sexo Masculino**

AÑO	ENE	FEB	MAR	ABR	MAY	JUN	JUL	AGO	SET	OCT	NOV	DIC
1993	19.150	19.845	19.889	19.910	23.287	24.161	24.245	24.328	24.668	25.872	25.922	26.144
1994	27.375	27.826	27.879	28.000	28.368	28.806	28.943	29.177	29.173	29.652	29.694	29.836
1995	29.951	30.881	30.911	30.908	30.988	30.959	31.982	30.466	31.395	30.219	30.238	30.355
1996	31.088	31.447	31.619	31.702	32.178	32.773	32.852	32.949	33.241	33.562	33.774	33.959
1997	34.198	34.633	34.903	35.097	35.964	35.723	35.891	35.989	35.623	36.202	36.359	36.473
1998	36.308	36.452	36.487	36.537	36.598	36.660	36.893	36.895	36.864	36.591	36.618	36.590
1999	36.822	36.899	36.935	36.854	36.804	36.780	36.890	36.690	36.635	36.595	36.555	36.523
2000	36.519	36.397	36.326	36.289	36.249	36.187	36.118	36.039	35.958	35.905	35.885	35.845
2001	35.782	35.650	35.640	35.648	35.623	35.619	35.594	35.525	35.426	35.401	35.376	35.467
2002	35.442	35.411	35.389	35.370	35.417	35.340	35.282	35.224	35.176	35.155	35.151	35.181
2003	35.133	35.086	35.141	35.161	35.150	35.182	35.158	35.176	35.108	35.234	35.227	35.297
2004	35.117	35.031	35.088	35.047	35.010	30.971	30.248	30.365	30.305	30.287	30.210	30.139
2005	30.124	30.139	30.141	30.079	30.066	29.999	30.108	30.615	30.476	30.383	30.309	30.274
2006	30.210	30.231	30.185	30.124	30.052	31.454	29.929	29.823	29.778	29.705	29.642	29.617
2007	28.962	29.492	29.478	29.428	29.390	29.320	29.256	29.149	29.051	28.964	29.410	29.402
2008	29.906	29.965	29.982	29.953	29.916	29.898	29.868	29.785	29.701	29.661	29.654	29.668
2009	30.508	30.593	30.618	30.661	30.654	30.616	29.773	29.715	29.702	29.695	29.696	29.660

III. Sexo Femenino

AÑO	ENE	FEB	MAR	ABR	MAY	JUN	JUL	AGO	SET	OCT	NOV	DIC
1993	11.421	11.887	11.895	11.908	13.980	14.554	14.585	14.613	14.812	15.598	15.626	15.681
1994	16.717	17.041	17.067	17.135	17.330	17.741	17.812	17.885	17.919	18.263	18.310	18.365
1995	18.490	19.318	19.328	19.327	19.362	19.352	20.222	18.846	19.875	18.443	18.466	18.518
1996	19.183	19.647	19.729	19.848	20.382	21.043	21.100	21.188	21.481	21.957	22.106	22.261
1997	22.317	22.880	23.044	23.186	24.524	23.779	23.840	23.892	23.188	23.293	23.441	23.509
1998	23.135	23.351	23.421	23.485	23.618	23.692	24.079	24.183	24.196	24.492	24.560	24.580
1999	24.870	25.062	25.094	25.111	25.136	25.153	25.404	25.384	25.405	25.417	25.438	25.432
2000	25.426	25.439	25.424	25.410	25.414	25.429	25.451	25.464	25.468	25.504	25.514	25.534
2001	25.513	25.507	25.507	25.513	25.509	25.508	25.514	25.489	25.475	25.463	25.456	25.473
2002	25.832	25.836	25.837	25.862	25.885	25.844	25.853	25.852	25.841	25.854	25.838	25.846
2003	25.430	25.480	25.507	25.515	25.507	25.581	25.580	25.563	25.489	25.573	25.567	25.585
2004	24.981	25.042	25.054	25.039	25.018	21.002	20.487	20.719	20.732	20.752	20.752	20.746
2005	20.777	20.805	20.820	20.812	20.830	20.828	20.962	21.302	21.290	21.260	21.265	21.252
2006	21.209	21.271	21.268	21.247	21.225	22.572	21.217	21.191	21.180	21.144	21.097	21.084
2007	20.684	21.051	21.061	21.047	21.055	21.016	20.992	20.948	20.920	20.895	21.403	21.386
2008	21.688	21.726	21.740	21.733	21.733	21.737	21.751	21.724	21.727	21.721	21.734	21.733
2009	22.774	22.874	22.889	22.897	22.904	22.903	22.572	22.545	22.588	22.643	22.680	22.692

FUENTE: Repartición Informática (Estadísticas por sexo , edad y tramos de ingresos)

(*) Base de Prestaciones y Contribuciones.

**CANTIDAD DE JUBILACIONES POR TRAMOS DE INGRESO SEGÚN SEXO
MAS DE 10 HASTA 15 B.P.C. (*)**

I. Total

AÑO	ENE	FEB	MAR	ABR	MAY	JUN	JUL	AGO	SET	OCT	NOV	DIC
1993	6.970	7.417	7.404	7.388	9.506	10.496	10.432	10.484	10.989	12.471	12.471	12.481
1994	14.795	15.370	15.362	15.368	15.702	16.442	16.418	16.430	16.350	16.840	16.822	16.815
1995	16.984	18.208	18.222	18.220	18.263	18.249	19.522	18.107	19.959	17.121	17.068	17.038
1996	18.093	18.736	18.723	18.697	19.590	20.581	20.542	20.504	20.750	21.541	21.562	21.610
1997	21.371	22.185	22.255	22.282	24.858	22.577	22.615	22.615	21.448	21.909	21.931	21.929
1998	21.103	21.402	21.390	21.384	21.403	21.409	21.922	22.002	21.985	21.975	21.966	21.989
1999	22.294	22.521	22.548	22.555	22.561	22.573	23.284	23.422	23.416	23.416	23.453	23.453
2000	23.284	23.486	23.528	23.513	23.528	23.518	23.544	23.581	23.569	23.590	23.624	23.652
2001	23.442	23.689	23.700	23.721	23.748	23.788	23.807	23.804	23.798	23.804	23.828	23.917
2002	25.088	25.202	25.255	25.301	25.392	25.422	25.460	25.444	25.441	25.487	25.557	25.594
2003	24.246	24.544	24.776	24.828	24.808	24.993	25.008	25.028	24.880	25.155	25.179	25.276
2004	23.910	23.951	24.013	24.018	23.992	16.395	15.526	15.666	15.681	15.689	15.695	15.689
2005	15.683	15.727	15.726	15.730	15.737	15.747	15.953	16.112	16.081	16.056	16.057	16.065
2006	16.053	16.103	16.108	16.119	16.126	16.162	16.174	16.148	16.148	16.134	16.132	16.133
2007	15.912	16.140	16.155	16.168	16.187	16.180	16.249	16.240	16.260	16.289	17.229	17.289
2008	17.855	17.935	17.951	17.993	18.017	18.048	18.080	18.061	18.094	18.114	18.145	18.142
2009	20.501	20.853	20.884	20.941	20.992	21.013	22.393	22.542	22.659	22.810	22.902	22.956

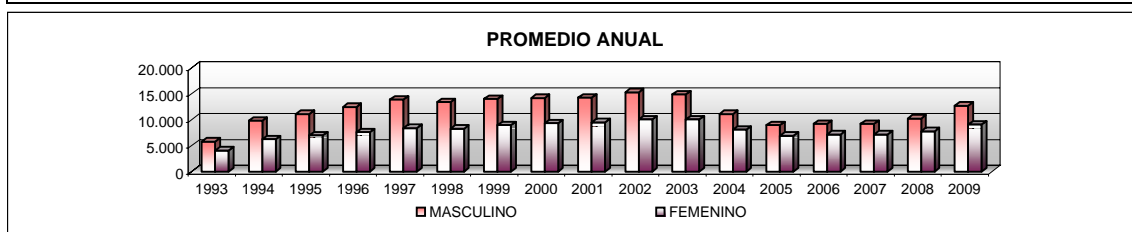
**II. Sexo Masculino**

AÑO	ENE	FEB	MAR	ABR	MAY	JUN	JUL	AGO	SET	OCT	NOV	DIC
1993	4.095	4.372	4.368	4.353	5.534	6.143	6.137	6.139	6.388	7.330	7.335	7.345
1994	8.969	9.379	9.367	9.364	9.583	10.079	10.058	10.063	9.993	10.299	10.286	10.275
1995	10.400	11.219	11.229	11.228	11.257	11.247	12.100	11.135	12.396	10.489	10.449	10.431
1996	11.120	11.579	11.568	11.542	12.120	12.824	12.781	12.744	12.895	13.382	13.391	13.418
1997	13.265	13.823	13.865	13.888	15.625	14.081	14.099	14.093	13.300	13.625	13.641	13.632
1998	13.121	13.288	13.276	13.264	13.255	13.231	13.548	13.582	13.550	13.503	13.479	13.483
1999	13.663	13.810	13.817	13.816	13.800	13.791	14.220	14.306	14.280	14.268	14.268	14.243
2000	14.103	14.240	14.261	14.239	14.235	14.210	14.210	14.224	14.197	14.194	14.207	14.199
2001	14.040	14.218	14.218	14.229	14.244	14.266	14.257	14.252	14.245	14.233	14.242	14.294
2002	15.109	15.184	15.221	15.238	15.311	15.356	15.361	15.343	15.340	15.352	15.398	15.400
2003	14.446	14.660	14.784	14.814	14.802	14.945	14.949	14.949	14.820	15.001	15.001	15.072
2004	14.060	14.139	14.171	14.172	14.153	9.360	8.763	8.856	8.862	8.861	8.864	8.852
2005	8.845	8.880	8.875	8.876	8.873	8.873	9.002	9.103	9.075	9.051	9.044	9.048
2006	9.037	9.045	9.046	9.054	9.059	10.710	9.064	9.063	9.057	9.043	9.051	9.054
2007	8.912	9.071	9.069	9.083	9.102	9.102	9.147	9.126	9.134	9.157	9.830	9.871
2008	10.139	10.200	10.216	10.249	10.270	10.289	10.309	10.286	10.312	10.315	10.324	10.317
2009	11.868	12.117	12.125	12.169	12.198	12.207	13.122	13.193	13.265	13.357	13.416	13.453

III. Sexo Femenino

AÑO	ENE	FEB	MAR	ABR	MAY	JUN	JUL	AGO	SET	OCT	NOV	DIC
1993	2.875	3.045	3.036	3.035	3.972	4.353	4.295	4.345	4.601	5.141	5.136	5.136
1994	5.826	5.991	5.995	6.004	6.119	6.363	6.360	6.367	6.357	6.541	6.536	6.540
1995	6.584	6.989	6.993	6.992	7.006	7.002	7.422	6.972	7.563	6.632	6.619	6.607
1996	6.973	7.157	7.155	7.155	7.470	7.757	7.761	7.760	7.855	8.159	8.171	8.192
1997	8.106	8.362	8.390	8.394	9.233	8.496	8.516	8.522	8.148	8.284	8.290	8.297
1998	7.982	8.114	8.114	8.120	8.148	8.178	8.374	8.420	8.435	8.472	8.487	8.506
1999	8.631	8.711	8.731	8.739	8.761	8.782	9.064	9.116	9.136	9.148	9.185	9.210
2000	9.181	9.246	9.267	9.274	9.293	9.308	9.334	9.357	9.372	9.396	9.417	9.453
2001	9.402	9.471	9.482	9.492	9.504	9.522	9.550	9.552	9.553	9.571	9.586	9.623
2002	9.979	10.018	10.034	10.063	10.081	10.066	10.099	10.101	10.101	10.135	10.159	10.194
2003	9.800	9.884	9.992	10.014	10.006	10.048	10.059	10.079	10.060	10.154	10.178	10.204
2004	9.850	9.812	9.842	9.846	9.839	7.035	6.763	6.810	6.819	6.828	6.831	6.837
2005	6.838	6.847	6.851	6.854	6.864	6.874	6.951	7.009	7.006	7.005	7.013	7.017
2006	7.016	7.058	7.062	7.065	7.067	7.964	7.098	7.085	7.091	7.091	7.081	7.079
2007	7.000	7.069	7.086	7.085	7.085	7.078	7.102	7.114	7.126	7.132	7.399	7.418
2008	7.716	7.735	7.735	7.744	7.747	7.759	7.771	7.775	7.782	7.799	7.821	7.825
2009	8.633	8.736	8.759	8.772	8.794	8.806	9.271	9.349	9.394	9.453	9.486	9.503

FUENTE: Repartición Informática (Estadísticas por sexo , edad y tramos de ingresos)

(*) Base de Prestaciones y Contribuciones.

**CANTIDAD DE JUBILACIONES POR TRAMOS DE INGRESO SEGÚN SEXO
MAS DE 15 B.P.C. (*)**

I. Total

AÑO	ENE	FEB	MAR	ABR	MAY	JUN	JUL	AGO	SET	OCT	NOV	DIC
1993	2.891	3.076	3.077	3.077	4.014	4.354	4.353	4.356	4.523	5.147	5.125	5.124
1994	5.860	6.031	6.015	6.034	6.183	6.573	6.567	6.578	6.533	6.726	6.715	6.720
1995	6.764	7.416	7.412	7.394	7.448	7.939	7.912	7.589	8.419	7.156	7.120	7.101
1996	7.570	7.864	7.855	7.849	8.231	8.827	8.815	8.844	9.106	9.640	9.647	9.639
1997	9.556	9.969	9.980	9.987	11.227	10.107	10.092	10.086	9.287	9.588	9.578	9.567
1998	8.951	9.199	9.199	9.188	9.195	9.195	9.541	9.582	9.588	9.578	9.591	9.586
1999	9.848	9.995	10.001	9.997	9.996	9.978	10.198	10.247	10.261	10.251	10.254	10.263
2000	10.131	10.228	10.205	10.187	10.175	10.168	10.166	10.159	10.137	10.141	10.129	10.127
2001	10.010	10.105	10.087	10.085	10.050	10.033	10.008	9.994	9.966	9.955	9.941	9.942
2002	10.388	10.427	10.416	10.401	10.396	10.359	10.330	10.301	10.284	10.270	10.255	10.244
2003	9.640	9.699	9.701	9.704	9.669	9.749	9.729	9.719	9.612	9.672	9.638	9.633
2004	8.973	8.983	8.974	8.942	8.916	5.298	4.891	4.908	4.887	4.881	4.861	4.854
2005	4.851	4.876	4.861	4.844	4.841	4.820	4.883	4.932	4.907	4.883	4.870	4.866
2006	4.841	4.851	4.849	4.833	4.822	5.938	4.796	4.776	4.763	4.744	4.708	4.691
2007	4.590	4.668	4.651	4.637	4.617	4.611	4.594	4.574	4.568	4.552	4.540	4.532
2008	5.218	5.235	5.221	5.201	5.195	5.189	5.170	5.156	5.140	5.131	5.116	5.090
2009	5.842	5.963	5.957	5.945	5.937	5.904	5.893	5.866	5.847	5.842	5.837	5.826

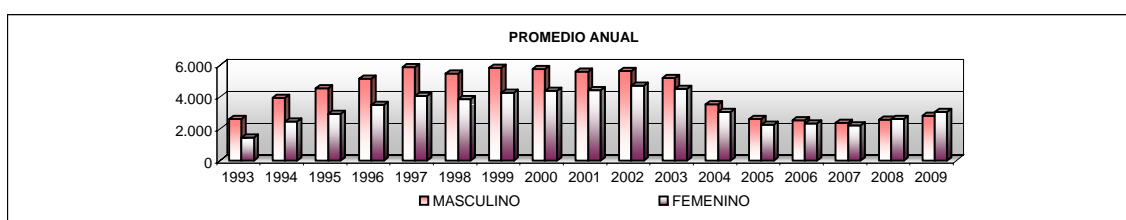

II. Sexo Masculino

AÑO	ENE	FEB	MAR	ABR	MAY	JUN	JUL	AGO	SET	OCT	NOV	DIC
1993	1.936	2.032	2.031	2.031	2.582	2.779	2.779	2.780	2.892	3.257	3.239	3.237
1994	3.652	3.734	3.720	3.735	3.820	4.061	4.059	4.067	4.037	4.136	4.122	4.124
1995	4.137	4.521	4.514	4.491	4.522	4.796	4.773	4.606	5.054	4.338	4.313	4.295
1996	4.559	4.709	4.703	4.702	4.919	5.250	5.239	5.243	5.406	5.739	5.736	5.723
1997	5.681	5.903	5.894	5.891	6.599	5.955	5.941	5.929	5.454	5.665	5.650	5.641
1998	5.238	5.403	5.404	5.394	5.392	5.387	5.588	5.614	5.614	5.589	5.595	5.594
1999	5.734	5.807	5.802	5.798	5.792	5.769	5.870	5.901	5.907	5.890	5.880	5.880
2000	5.786	5.845	5.824	5.806	5.789	5.776	5.764	5.748	5.720	5.712	5.693	5.687
2001	5.613	5.659	5.642	5.624	5.597	5.577	5.559	5.541	5.524	5.515	5.500	5.489
2002	5.699	5.716	5.701	5.683	5.674	5.644	5.619	5.595	5.573	5.559	5.538	5.523
2003	5.211	5.236	5.229	5.225	5.198	5.219	5.199	5.184	5.127	5.144	5.114	5.102
2004	4.767	4.764	4.754	4.726	4.706	2.857	2.677	2.668	2.652	2.646	2.633	2.630
2005	2.631	2.640	2.628	2.612	2.610	2.595	2.617	2.630	2.611	2.595	2.581	2.578
2006	2.559	2.559	2.554	2.543	2.533	3.034	2.515	2.496	2.485	2.474	2.446	2.436
2007	2.391	2.417	2.404	2.394	2.377	2.369	2.356	2.341	2.336	2.324	2.310	2.302
2008	2.606	2.610	2.599	2.590	2.585	2.580	2.569	2.560	2.549	2.542	2.530	2.508
2009	2.827	2.882	2.874	2.865	2.860	2.833	2.819	2.803	2.789	2.786	2.774	2.761

III. Sexo Femenino

AÑO	ENE	FEB	MAR	ABR	MAY	JUN	JUL	AGO	SET	OCT	NOV	DIC
1993	955	1.044	1.046	1.046	1.432	1.575	1.574	1.576	1.631	1.890	1.886	1.887
1994	2.208	2.297	2.295	2.299	2.363	2.512	2.508	2.511	2.496	2.590	2.593	2.596
1995	2.627	2.895	2.898	2.903	2.926	3.143	3.139	2.983	3.365	2.818	2.807	2.806
1996	3.011	3.155	3.152	3.147	3.312	3.577	3.576	3.601	3.700	3.901	3.911	3.916
1997	3.875	4.066	4.086	4.096	4.628	4.152	4.151	4.157	3.833	3.923	3.928	3.926
1998	3.713	3.796	3.795	3.794	3.803	3.808	3.953	3.968	3.974	3.989	3.996	3.992
1999	4.114	4.188	4.199	4.199	4.204	4.209	4.328	4.346	4.354	4.361	4.374	4.383
2000	4.345	4.383	4.381	4.381	4.386	4.392	4.402	4.411	4.417	4.429	4.436	4.440
2001	4.397	4.446	4.445	4.461	4.453	4.456	4.449	4.453	4.442	4.440	4.441	4.453
2002	4.689	4.711	4.715	4.718	4.722	4.715	4.711	4.706	4.711	4.711	4.717	4.721
2003	4.429	4.463	4.472	4.479	4.471	4.530	4.530	4.535	4.485	4.528	4.524	4.531
2004	4.206	4.219	4.220	4.216	4.210	2.441	2.214	2.240	2.235	2.235	2.228	2.224
2005	2.220	2.236	2.233	2.232	2.231	2.225	2.266	2.302	2.296	2.288	2.289	2.288
2006	2.282	2.292	2.295	2.290	2.289	2.904	2.281	2.280	2.278	2.270	2.262	2.255
2007	2.199	2.251	2.247	2.243	2.240	2.242	2.238	2.233	2.232	2.228	2.230	2.230
2008	2.612	2.625	2.622	2.611	2.610	2.609	2.601	2.596	2.591	2.589	2.586	2.582
2009	3.015	3.081	3.083	3.080	3.077	3.071	3.074	3.063	3.058	3.056	3.063	3.065

FUENTE: Repartición Informática (Estadísticas por sexo , edad y tramos de ingresos)

(*) Base de Prestaciones y Contribuciones.

CANTIDAD DE PENSIONES TOTALES

(No incluye Pensiones no contributivas por Vejez e Invalidez)

I. Total

AÑO	ENE	FEB	MAR	ABR	MAY	JUN	JUL	AGO	SET	OCT	NOV	DIC
1989	270.729	270.417	270.416	270.297	270.638	270.747	271.117	271.393	271.509	271.897	272.236	272.461
1990	273.041	272.966	273.293	273.148	273.310	273.406	273.609	273.463	273.324	273.897	274.151	274.318
1991	274.459	274.257	274.126	274.195	274.259	274.280	274.436	274.536	274.571	275.085	274.932	274.768
1992	275.064	275.053	274.836	274.779	274.913	275.013	275.063	274.888	274.626	274.429	274.356	274.641
1993	274.768	274.703	274.627	274.428	274.594	274.740	274.797	274.934	274.969	274.933	274.754	275.204
1994	275.464	275.532	275.159	275.215	275.335	275.403	275.496	276.386	275.614	275.262	275.471	275.656
1995	275.862	275.904	275.818	275.809	275.649	275.822	276.096	276.041	275.856	276.014	275.480	275.484
1996	275.909	275.641	275.853	275.923	275.736	275.627	275.534	275.314	275.340	275.218	275.289	275.504
1997	275.781	275.727	275.919	276.467	277.027	276.372	276.464	276.230	276.067	276.049	276.207	276.475
1998	276.589	276.662	276.850	276.743	276.979	277.162	277.044	276.916	276.806	276.865	276.873	277.105
1999	277.219	277.147	277.259	277.283	277.225	277.191	277.102	276.695	276.683	276.870	276.990	277.291
2000	277.406	277.531	277.122	276.854	276.643	276.684	276.774	276.830	276.690	276.822	276.889	276.955
2001	276.962	276.718	276.754	276.813	276.715	276.807	276.975	276.880	276.505	276.676	276.488	277.169
2002	276.935	276.712	276.787	277.029	276.876	276.998	276.973	276.832	276.639	277.751	277.685	278.442
2003	277.728	277.683	277.760	277.731	277.938	277.836	277.984	277.902	277.788	277.833	277.612	277.637
2004	277.666	277.677	277.620	277.805	277.810	277.770	277.730	277.249	277.055	277.004	276.946	277.085
2005	276.962	276.618	276.523	276.575	276.646	276.669	276.679	276.580	276.170	276.052	275.989	275.921
2006	275.801	275.722	275.758	275.679	275.608	275.588	275.548	275.258	275.259	274.939	273.740	273.688
2007	273.672	273.444	273.423	273.319	273.369	273.021	272.846	272.340	271.884	271.432	271.437	271.346
2008	271.029	270.987	270.966	270.658	270.733	270.690	270.604	270.307	270.121	270.009	270.046	269.879
2009	269.728	269.478	269.430	269.548	269.383	269.173	269.190	269.000	268.866	268.731	268.873	268.665

II. Tasa de crecimiento

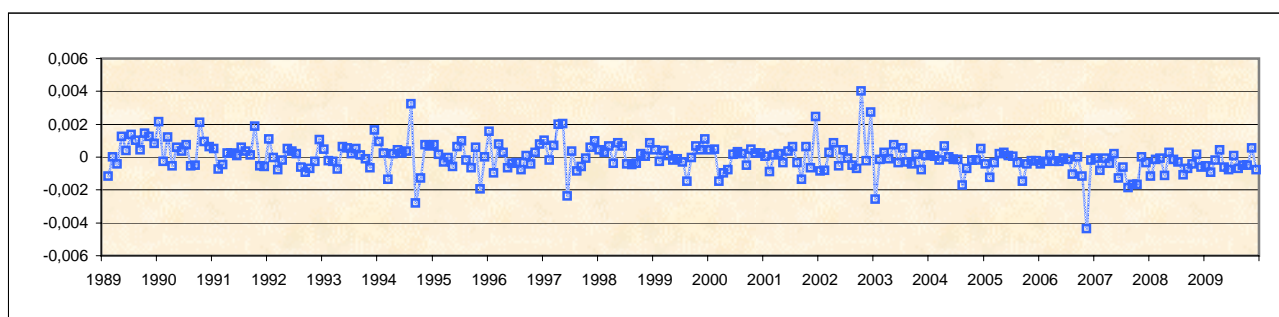

AÑO	ENE	FEB	MAR	ABR	MAY	JUN	JUL	AGO	SET	OCT	NOV	DIC
1989		-0,12%	0,00%	-0,04%	0,13%	0,04%	0,14%	0,10%	0,04%	0,14%	0,12%	0,08%
1990	0,21%	-0,03%	0,12%	-0,05%	0,06%	0,04%	0,07%	-0,05%	-0,05%	0,21%	0,09%	0,06%
1991	0,05%	-0,07%	-0,05%	0,03%	0,02%	0,01%	0,06%	0,04%	0,01%	0,19%	-0,06%	-0,06%
1992	0,11%	0,00%	-0,08%	-0,02%	0,05%	0,04%	0,02%	-0,06%	-0,10%	-0,07%	-0,03%	0,10%
1993	0,05%	-0,02%	-0,03%	-0,07%	0,06%	0,05%	0,02%	0,05%	0,01%	-0,01%	-0,07%	0,16%
1994	0,09%	0,02%	-0,14%	0,02%	0,04%	0,02%	0,03%	0,32%	-0,28%	-0,13%	0,08%	0,07%
1995	0,07%	0,02%	-0,03%	0,00%	-0,06%	0,06%	0,10%	-0,02%	-0,07%	0,06%	-0,19%	0,00%
1996	0,15%	-0,10%	0,08%	0,03%	-0,07%	-0,04%	-0,03%	-0,08%	0,01%	-0,04%	0,03%	0,08%
1997	0,10%	-0,02%	0,07%	0,20%	0,20%	-0,24%	0,03%	-0,08%	-0,06%	-0,01%	0,06%	0,10%
1998	0,04%	0,03%	0,07%	-0,04%	0,09%	0,07%	-0,04%	-0,05%	-0,04%	0,02%	0,00%	0,08%
1999	0,04%	-0,03%	0,04%	0,01%	-0,02%	-0,01%	-0,03%	-0,15%	0,00%	0,07%	0,04%	0,11%
2000	0,04%	0,05%	-0,15%	-0,10%	-0,08%	0,01%	0,03%	0,02%	-0,05%	0,05%	0,02%	0,02%
2001	0,00%	-0,09%	0,01%	0,02%	-0,04%	0,03%	0,06%	-0,03%	-0,14%	0,06%	-0,07%	0,25%
2002	-0,08%	-0,08%	0,03%	0,09%	-0,06%	0,04%	-0,01%	-0,05%	-0,07%	0,40%	-0,02%	0,27%
2003	-0,26%	-0,02%	0,03%	-0,01%	0,07%	-0,04%	0,05%	-0,03%	-0,04%	0,02%	-0,08%	0,01%
2004	0,01%	0,00%	-0,02%	0,07%	0,00%	-0,01%	-0,01%	-0,17%	-0,07%	-0,02%	-0,02%	0,05%
2005	-0,04%	-0,12%	-0,03%	0,02%	0,03%	0,01%	0,00%	-0,04%	-0,15%	-0,04%	-0,02%	-0,02%
2006	-0,04%	-0,03%	0,01%	-0,03%	-0,03%	-0,01%	-0,01%	-0,11%	0,00%	-0,12%	-0,44%	-0,02%
2007	-0,01%	-0,08%	-0,01%	-0,04%	0,02%	-0,13%	-0,06%	-0,19%	-0,17%	-0,17%	0,00%	-0,03%
2008	-0,12%	-0,02%	-0,01%	-0,11%	0,03%	-0,02%	-0,03%	-0,11%	-0,07%	-0,04%	0,01%	-0,06%
2009	-0,06%	-0,09%	-0,02%	0,04%	-0,06%	-0,08%	0,01%	-0,07%	-0,05%	-0,05%	0,05%	-0,08%

FUENTE: RING de Prestaciones.

CANTIDAD DE PENSIONES INDUSTRIA Y COMERCIO

I. Total

AÑO	ENE	FEB	MAR	ABR	MAY	JUN	JUL	AGO	SET	OCT	NOV	DIC
1989	141.754	141.872	141.804	141.673	141.776	141.803	141.937	142.079	142.138	142.274	142.422	142.535
1990	142.866	142.837	143.012	142.971	143.011	143.063	143.103	143.095	143.028	143.282	143.429	143.480
1991	143.550	143.393	143.354	143.401	143.467	143.538	143.584	143.618	143.620	143.890	143.585	143.608
1992	143.724	143.696	143.534	143.481	143.563	143.575	143.555	143.453	143.265	143.207	143.127	143.268
1993	143.349	143.303	143.217	143.110	143.181	143.259	143.287	143.385	143.335	143.310	143.236	143.490
1994	143.590	143.583	143.379	143.419	143.535	143.545	143.583	144.437	143.690	143.513	143.605	143.710
1995	143.809	143.847	143.801	143.810	143.712	143.856	144.040	143.972	143.920	143.975	143.621	143.668
1996	143.919	143.756	143.891	143.957	143.854	143.864	143.832	143.697	143.736	143.635	143.633	143.741
1997	143.849	143.833	143.960	144.259	144.484	144.193	144.327	144.222	144.101	144.095	144.198	144.384
1998	144.446	144.472	144.566	144.471	144.642	144.769	144.679	144.659	144.600	144.660	144.651	144.773
1999	144.838	144.814	144.856	144.867	144.843	144.820	144.782	144.539	144.596	144.697	144.756	144.908
2000	144.923	145.011	144.758	144.594	144.448	144.472	144.561	144.580	144.540	144.628	144.650	144.635
2001	144.658	144.481	144.476	144.520	144.534	144.608	144.691	144.623	144.495	144.603	144.488	144.907
2002	144.758	144.651	144.654	144.819	144.763	144.861	144.868	144.820	144.699	145.341	145.281	145.697
2003	145.341	145.303	145.319	145.304	145.446	145.392	145.523	145.445	145.422	145.484	145.354	145.384
2004	145.400	145.422	145.403	145.529	145.537	145.488	145.466	145.239	145.158	145.170	145.163	145.255
2005	145.196	144.999	144.967	144.988	145.059	145.089	145.147	145.127	144.894	144.862	144.842	144.821
2006	144.749	144.727	144.766	144.748	144.736	144.744	144.790	144.655	144.689	144.515	143.838	143.839
2007	143.834	143.745	143.740	143.702	143.731	143.537	143.491	143.233	143.015	142.792	142.824	142.798
2008	142.641	142.633	142.636	142.475	142.545	142.525	142.493	142.392	142.342	142.294	142.357	142.278
2009	142.211	142.087	142.083	142.172	142.116	142.020	142.031	141.988	141.965	141.906	142.019	141.905

II. Tasa de crecimiento

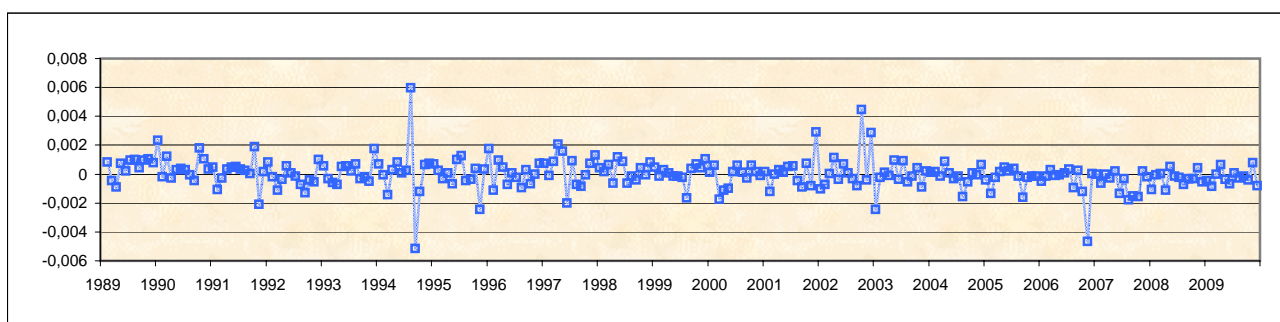

AÑO	ENE	FEB	MAR	ABR	MAY	JUN	JUL	AGO	SET	OCT	NOV	DIC
1989		0,08%	-0,05%	-0,09%	0,07%	0,02%	0,09%	0,10%	0,04%	0,10%	0,10%	0,08%
1990	0,23%	-0,02%	0,12%	-0,03%	0,03%	0,04%	0,03%	-0,01%	-0,05%	0,18%	0,10%	0,04%
1991	0,05%	-0,11%	-0,03%	0,03%	0,05%	0,05%	0,03%	0,02%	0,00%	0,19%	-0,21%	0,02%
1992	0,08%	-0,02%	-0,11%	-0,04%	0,06%	0,01%	-0,01%	-0,07%	-0,13%	-0,04%	-0,06%	0,10%
1993	0,06%	-0,03%	-0,06%	-0,07%	0,05%	0,05%	0,02%	0,07%	-0,03%	-0,02%	-0,05%	0,18%
1994	0,07%	0,00%	-0,14%	0,03%	0,08%	0,01%	0,03%	0,59%	-0,52%	-0,12%	0,06%	0,07%
1995	0,07%	0,03%	-0,03%	0,01%	-0,07%	0,10%	0,13%	-0,05%	-0,04%	0,04%	-0,25%	0,03%
1996	0,17%	-0,11%	0,09%	0,05%	-0,07%	0,01%	-0,02%	-0,09%	0,03%	-0,07%	0,00%	0,08%
1997	0,08%	-0,01%	0,09%	0,21%	0,16%	-0,20%	0,09%	-0,07%	-0,08%	0,00%	0,07%	0,13%
1998	0,04%	0,02%	0,07%	-0,07%	0,12%	0,09%	-0,06%	-0,01%	-0,04%	0,04%	-0,01%	0,08%
1999	0,04%	-0,02%	0,03%	0,01%	-0,02%	-0,02%	-0,03%	-0,17%	0,04%	0,07%	0,04%	0,11%
2000	0,01%	0,06%	-0,17%	-0,11%	-0,10%	0,02%	0,06%	0,01%	-0,03%	0,06%	0,02%	-0,01%
2001	0,02%	-0,12%	0,00%	0,03%	0,01%	0,05%	0,06%	-0,05%	-0,09%	0,07%	-0,08%	0,29%
2002	-0,10%	-0,07%	0,00%	0,11%	-0,04%	0,07%	0,00%	-0,03%	-0,08%	0,44%	-0,04%	0,29%
2003	-0,24%	-0,03%	0,01%	-0,01%	0,10%	-0,04%	0,09%	-0,05%	-0,02%	0,04%	-0,09%	0,02%
2004	0,01%	0,02%	-0,01%	0,09%	0,01%	-0,03%	-0,02%	-0,16%	-0,06%	0,01%	0,00%	0,06%
2005	-0,04%	-0,14%	-0,02%	0,01%	0,05%	0,02%	0,04%	-0,01%	-0,16%	-0,02%	-0,01%	-0,01%
2006	-0,05%	-0,02%	0,03%	-0,01%	-0,01%	0,01%	0,03%	-0,09%	0,02%	-0,12%	-0,47%	0,00%
2007	0,00%	-0,06%	0,00%	-0,03%	0,02%	-0,13%	-0,03%	-0,18%	-0,15%	-0,16%	0,02%	-0,02%
2008	-0,11%	-0,01%	0,00%	-0,11%	0,05%	-0,01%	-0,02%	-0,07%	-0,04%	-0,03%	0,04%	-0,06%
2009	-0,05%	-0,09%	0,00%	0,06%	-0,04%	-0,07%	0,01%	-0,03%	-0,02%	-0,04%	0,08%	-0,08%

FUENTE: RING de Prestaciones.

CANTIDAD DE PENSIONES CIVILES

I. Total

AÑO	ENE	FEB	MAR	ABR	MAY	JUN	JUL	AGO	SET	OCT	NOV	DIC
1989	71.105	70.579	70.578	70.602	70.670	70.669	70.774	70.812	70.821	70.921	70.988	71.009
1990	71.031	70.999	71.023	71.007	71.085	71.056	71.078	71.044	70.955	71.062	71.091	71.124
1991	71.145	71.121	71.059	71.058	71.019	70.931	70.947	70.931	70.874	71.015	71.106	70.928
1992	70.997	71.002	70.948	70.939	70.960	71.008	71.037	70.963	70.880	70.837	70.827	70.917
1993	70.942	70.910	70.903	70.859	70.885	70.868	70.858	70.840	70.815	70.845	70.784	70.862
1994	70.925	70.933	70.834	70.859	70.858	70.867	70.861	70.882	70.833	70.751	70.839	70.860
1995	70.909	70.891	70.825	70.801	70.735	70.752	70.800	70.826	70.763	70.774	70.618	70.575
1996	70.713	70.635	70.655	70.659	70.613	70.518	70.462	70.368	70.383	70.343	70.382	70.411
1997	70.457	70.433	70.457	70.565	70.728	70.513	70.476	70.372	70.334	70.267	70.284	70.336
1998	70.358	70.376	70.417	70.360	70.417	70.456	70.378	70.301	70.260	70.229	70.212	70.221
1999	70.213	70.188	70.223	70.181	70.167	70.136	70.098	69.959	69.926	69.941	69.913	69.992
2000	70.016	70.020	69.905	69.810	69.748	69.717	69.694	69.645	69.546	69.559	69.550	69.578
2001	69.539	69.491	69.489	69.475	69.411	69.418	69.421	69.355	69.197	69.223	69.143	69.296
2002	69.222	69.144	69.182	69.216	69.121	69.114	69.068	68.990	68.932	69.198	69.172	69.330
2003	69.100	69.072	69.073	69.037	69.059	69.002	68.978	68.944	68.868	68.855	68.771	68.742
2004	68.758	68.743	68.734	68.760	68.712	68.697	68.683	68.523	68.457	68.401	68.382	68.378
2005	68.317	68.204	68.157	68.132	68.148	68.175	68.124	68.094	67.972	67.904	67.866	67.810
2006	67.792	67.774	67.780	67.726	67.706	67.676	67.637	67.529	67.476	67.393	67.042	66.997
2007	67.009	66.930	66.913	66.866	66.882	66.778	66.698	66.563	66.396	66.265	66.224	66.179
2008	66.083	66.085	66.065	65.967	65.939	65.910	65.901	65.799	65.733	65.693	65.673	65.609
2009	65.556	65.463	65.453	65.451	65.372	65.286	65.289	65.178	65.141	65.058	65.070	64.985

II. Tasa de crecimiento

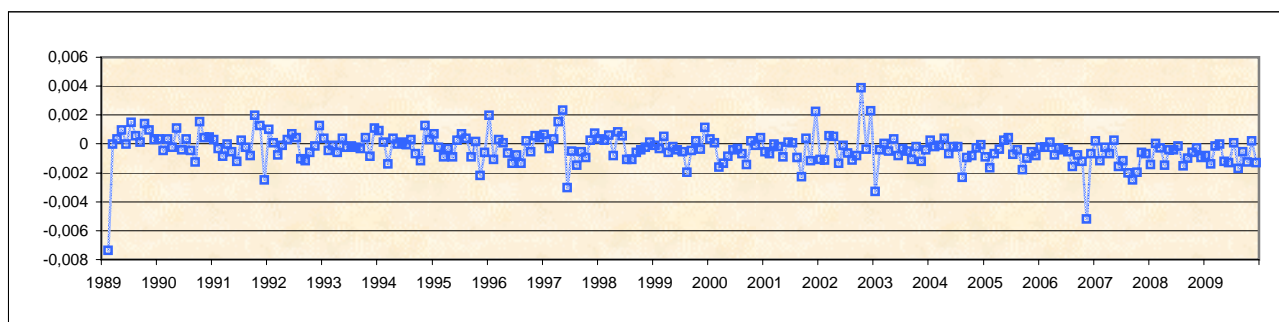

AÑO	ENE	FEB	MAR	ABR	MAY	JUN	JUL	AGO	SET	OCT	NOV	DIC
1989		-0,74%	0,00%	0,03%	0,10%	0,00%	0,15%	0,05%	0,01%	0,14%	0,09%	0,03%
1990	0,03%	-0,05%	0,03%	-0,02%	0,11%	-0,04%	0,03%	-0,05%	-0,13%	0,15%	0,04%	0,05%
1991	0,03%	-0,03%	-0,09%	0,00%	-0,05%	-0,12%	0,02%	-0,02%	-0,08%	0,20%	0,13%	-0,25%
1992	0,10%	0,01%	-0,08%	-0,01%	0,03%	0,07%	0,04%	-0,10%	-0,12%	-0,06%	-0,01%	0,13%
1993	0,04%	-0,05%	-0,01%	-0,06%	0,04%	-0,02%	-0,01%	-0,03%	-0,04%	0,04%	-0,09%	0,11%
1994	0,09%	0,01%	-0,14%	0,04%	0,00%	0,01%	-0,01%	0,03%	-0,07%	-0,12%	0,12%	0,03%
1995	0,07%	-0,03%	-0,09%	-0,03%	-0,09%	0,02%	0,07%	0,04%	-0,09%	0,02%	-0,22%	-0,06%
1996	0,20%	-0,11%	0,03%	0,01%	-0,07%	-0,13%	-0,08%	-0,13%	0,02%	-0,06%	0,06%	0,04%
1997	0,07%	-0,03%	0,03%	0,15%	0,23%	-0,30%	-0,05%	-0,15%	-0,05%	-0,10%	0,02%	0,07%
1998	0,03%	0,03%	0,06%	-0,08%	0,08%	0,06%	-0,11%	-0,11%	-0,06%	-0,04%	-0,02%	0,01%
1999	-0,01%	-0,04%	0,05%	-0,06%	-0,02%	-0,04%	-0,05%	-0,20%	-0,05%	0,02%	-0,04%	0,11%
2000	0,03%	0,01%	-0,16%	-0,14%	-0,09%	-0,04%	-0,03%	-0,07%	-0,14%	0,02%	-0,01%	0,04%
2001	-0,06%	-0,07%	0,00%	-0,02%	-0,09%	0,01%	0,00%	-0,10%	-0,23%	0,04%	-0,12%	0,22%
2002	-0,11%	-0,11%	0,05%	0,05%	-0,14%	-0,01%	-0,07%	-0,11%	-0,08%	0,39%	-0,04%	0,23%
2003	-0,33%	-0,04%	0,00%	-0,05%	0,03%	-0,08%	-0,03%	-0,05%	-0,11%	-0,02%	-0,12%	-0,04%
2004	0,02%	-0,02%	-0,01%	0,04%	-0,07%	-0,02%	-0,02%	-0,23%	-0,10%	-0,08%	-0,03%	-0,01%
2005	-0,09%	-0,17%	-0,07%	-0,04%	0,02%	0,04%	-0,07%	-0,04%	-0,18%	-0,10%	-0,06%	-0,08%
2006	-0,03%	-0,03%	0,01%	-0,08%	-0,03%	-0,04%	-0,06%	-0,16%	-0,08%	-0,12%	-0,52%	-0,07%
2007	0,02%	-0,12%	-0,03%	-0,07%	0,02%	-0,16%	-0,12%	-0,20%	-0,25%	-0,20%	-0,06%	-0,07%
2008	-0,15%	0,00%	-0,03%	-0,15%	-0,04%	-0,04%	-0,01%	-0,15%	-0,10%	-0,06%	-0,03%	-0,10%
2009	-0,08%	-0,14%	-0,02%	0,00%	-0,12%	-0,13%	0,00%	-0,17%	-0,06%	-0,13%	0,02%	-0,13%

FUENTE: RING de Prestaciones.

CANTIDAD DE PENSIONES ESCOLARES

I. Total

AÑO	ENE	FEB	MAR	ABR	MAY	JUN	JUL	AGO	SET	OCT	NOV	DIC
1989	4.994	4.983	4.974	4.969	4.983	4.981	4.992	4.986	4.979	4.991	4.994	4.984
1990	4.982	4.993	4.997	4.994	4.996	4.995	5.004	4.998	4.987	5.000	5.009	5.007
1991	5.009	5.007	5.002	5.003	4.998	4.994	4.993	4.996	4.997	5.024	5.036	5.033
1992	5.036	5.036	5.033	5.037	5.036	5.041	5.045	5.041	5.040	5.046	5.048	5.058
1993	5.062	5.068	5.069	5.062	5.065	5.081	5.078	5.082	5.083	5.090	5.091	5.093
1994	5.096	5.100	5.092	5.098	5.096	5.094	5.099	5.093	5.095	5.091	5.093	5.101
1995	5.106	5.107	5.115	5.115	5.112	5.110	5.118	5.117	5.102	5.094	5.091	5.086
1996	5.094	5.078	5.074	5.080	5.077	5.069	5.065	5.064	5.063	5.074	5.076	5.082
1997	5.098	5.096	5.101	5.112	5.113	5.112	5.116	5.113	5.117	5.117	5.114	5.127
1998	5.125	5.125	5.139	5.137	5.140	5.136	5.136	5.128	5.126	5.134	5.144	5.145
1999	5.157	5.159	5.161	5.149	5.158	5.154	5.159	5.152	5.152	5.165	5.172	5.175
2000	5.168	5.169	5.171	5.175	5.172	5.165	5.176	5.177	5.177	5.185	5.193	5.208
2001	5.210	5.207	5.204	5.205	5.210	5.224	5.240	5.250	5.244	5.256	5.258	5.272
2002	5.282	5.287	5.285	5.298	5.309	5.313	5.324	5.333	5.334	5.366	5.369	5.405
2003	5.403	5.399	5.418	5.422	5.431	5.448	5.456	5.456	5.454	5.460	5.461	5.465
2004	5.471	5.473	5.467	5.476	5.488	5.500	5.501	5.502	5.492	5.497	5.502	5.518
2005	5.514	5.514	5.513	5.513	5.514	5.512	5.518	5.529	5.525	5.522	5.516	5.515
2006	5.513	5.515	5.521	5.524	5.514	5.526	5.532	5.511	5.522	5.515	5.496	5.503
2007	5.502	5.501	5.509	5.514	5.519	5.526	5.528	5.531	5.522	5.519	5.520	5.526
2008	5.514	5.517	5.527	5.521	5.529	5.528	5.532	5.531	5.534	5.530	5.542	5.539
2009	5.531	5.528	5.519	5.521	5.510	5.504	5.518	5.519	5.518	5.517	5.520	5.517

II. Tasa de crecimiento

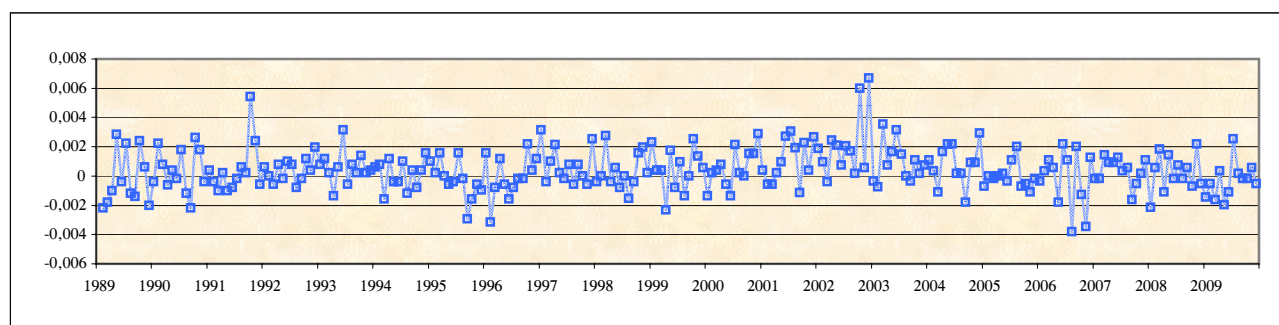

AÑO	ENE	FEB	MAR	ABR	MAY	JUN	JUL	AGO	SET	OCT	NOV	DIC
1989		-0,22%	-0,18%	-0,10%	0,28%	-0,04%	0,22%	-0,12%	-0,14%	0,24%	0,06%	-0,20%
1990	-0,04%	0,22%	0,08%	-0,06%	0,04%	-0,02%	0,18%	-0,12%	-0,22%	0,26%	0,18%	-0,04%
1991	0,04%	-0,04%	-0,10%	0,02%	-0,10%	-0,08%	-0,02%	0,06%	0,02%	0,54%	0,24%	-0,06%
1992	0,06%	0,00%	-0,06%	0,08%	-0,02%	0,10%	0,08%	-0,08%	-0,02%	0,12%	0,04%	0,20%
1993	0,08%	0,12%	0,02%	-0,14%	0,06%	0,32%	-0,06%	0,08%	0,02%	0,14%	0,02%	0,04%
1994	0,06%	0,08%	-0,16%	0,12%	-0,04%	-0,04%	0,10%	-0,12%	0,04%	-0,08%	0,04%	0,16%
1995	0,10%	0,02%	0,16%	0,00%	-0,06%	-0,04%	0,16%	-0,02%	-0,29%	-0,16%	-0,06%	-0,10%
1996	0,16%	-0,31%	-0,08%	0,12%	-0,06%	-0,16%	-0,08%	-0,02%	-0,02%	0,22%	0,04%	0,12%
1997	0,31%	-0,04%	0,10%	0,22%	0,02%	-0,02%	0,08%	-0,06%	0,08%	0,00%	-0,06%	0,25%
1998	-0,04%	0,00%	0,27%	-0,04%	0,06%	-0,08%	0,00%	-0,16%	-0,04%	0,16%	0,19%	0,02%
1999	0,23%	0,04%	0,04%	-0,23%	0,17%	-0,08%	0,10%	-0,14%	0,00%	0,25%	0,14%	0,06%
2000	-0,14%	0,02%	0,04%	0,08%	-0,06%	-0,14%	0,21%	0,02%	0,00%	0,15%	0,15%	0,29%
2001	0,04%	-0,06%	-0,06%	0,02%	0,10%	0,27%	0,31%	0,19%	-0,11%	0,23%	0,04%	0,27%
2002	0,19%	0,09%	-0,04%	0,25%	0,21%	0,08%	0,21%	0,17%	0,02%	0,60%	0,06%	0,67%
2003	-0,04%	-0,07%	0,35%	0,07%	0,17%	0,31%	0,15%	0,00%	-0,04%	0,11%	0,02%	0,07%
2004	0,11%	0,04%	-0,11%	0,16%	0,22%	0,22%	0,02%	0,02%	-0,18%	0,09%	0,09%	0,29%
2005	-0,07%	0,00%	-0,02%	0,00%	0,02%	-0,04%	0,11%	0,20%	-0,07%	-0,05%	-0,11%	-0,02%
2006	-0,04%	0,04%	0,11%	0,05%	-0,18%	0,22%	0,11%	-0,38%	0,20%	-0,13%	-0,34%	0,13%
2007	-0,02%	-0,02%	0,15%	0,09%	0,09%	0,13%	0,04%	0,05%	-0,16%	-0,05%	0,02%	0,11%
2008	-0,22%	0,05%	0,18%	-0,11%	0,14%	-0,02%	0,07%	-0,02%	0,05%	-0,07%	0,22%	-0,05%
2009	-0,14%	-0,05%	-0,16%	0,04%	-0,20%	-0,11%	0,25%	0,02%	-0,02%	-0,02%	0,05%	-0,05%

FUENTE: RING de Prestaciones.

CANTIDAD DE PENSIONES RURALES

I. Total

AÑO	ENE	FEB	MAR	ABR	MAY	JUN	JUL	AGO	SET	OCT	NOV	DIC
1989	51.202	51.308	51.383	51.374	51.524	51.617	51.738	51.840	51.895	52.039	52.162	52.265
1990	52.483	52.462	52.585	52.495	52.538	52.610	52.743	52.645	52.662	52.865	52.936	53.020
1991	53.062	53.051	53.025	53.045	53.088	53.132	53.226	53.305	53.394	53.471	53.518	53.510
1992	53.621	53.631	53.633	53.639	53.666	53.702	53.746	53.749	53.759	53.663	53.682	53.727
1993	53.746	53.755	53.776	53.737	53.805	53.879	53.918	53.971	54.086	54.049	54.005	54.123
1994	54.219	54.277	54.221	54.206	54.213	54.260	54.316	54.341	54.364	54.272	54.301	54.347
1995	54.401	54.424	54.448	54.454	54.463	54.477	54.507	54.498	54.450	54.548	54.530	54.535
1996	54.555	54.551	54.615	54.616	54.587	54.576	54.572	54.584	54.552	54.557	54.594	54.666
1997	54.769	54.759	54.790	54.922	55.089	54.940	54.930	54.912	54.907	54.951	54.990	54.999
1998	55.028	55.046	55.073	55.108	55.113	55.128	55.172	55.145	55.131	55.138	55.143	55.231
1999	55.270	55.243	55.262	55.309	55.283	55.305	55.280	55.250	55.213	55.266	55.331	55.390
2000	55.463	55.491	55.437	55.414	55.407	55.457	55.464	55.536	55.534	55.540	55.580	55.610
2001	55.627	55.598	55.637	55.657	55.599	55.584	55.641	55.652	55.570	55.587	55.581	55.661
2002	55.638	55.582	55.609	55.635	55.623	55.644	55.649	55.619	55.604	55.748	55.763	55.893
2003	55.760	55.780	55.819	55.838	55.862	55.847	55.871	55.865	55.851	55.830	55.815	55.828
2004	55.818	55.815	55.788	55.810	55.834	55.841	55.827	55.733	55.703	55.682	55.648	55.682
2005	55.675	55.641	55.619	55.671	55.650	55.615	55.605	55.554	55.499	55.474	55.466	55.481
2006	55.450	55.407	55.386	55.373	55.330	55.308	55.251	55.225	55.219	55.164	55.010	54.996
2007	54.975	54.913	54.901	54.868	54.856	54.803	54.759	54.648	54.590	54.500	54.507	54.484
2008	54.429	54.387	54.374	54.326	54.349	54.348	54.296	54.206	54.128	54.105	54.086	54.053
2009	54.033	54.006	53.975	53.989	53.963	53.948	53.931	53.900	53.828	53.829	53.826	53.818

II. Tasa de crecimiento

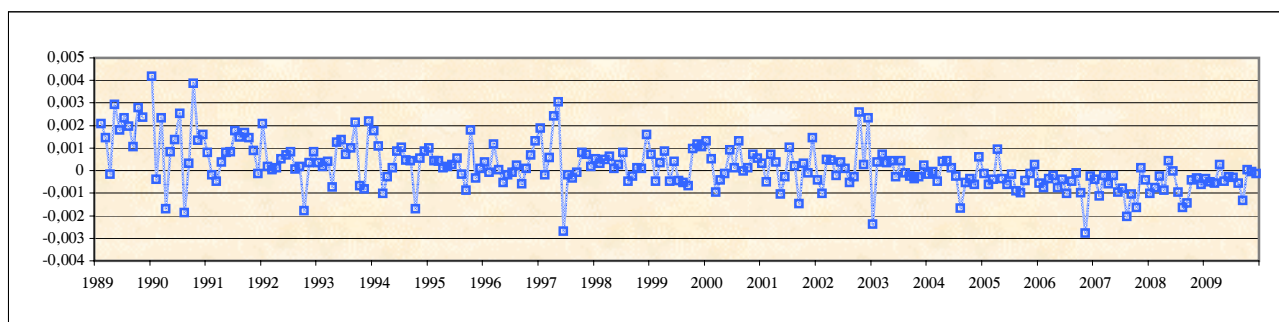

AÑO	ENE	FEB	MAR	ABR	MAY	JUN	JUL	AGO	SET	OCT	NOV	DIC
1989		0,21%	0,15%	-0,02%	0,29%	0,18%	0,23%	0,20%	0,11%	0,28%	0,24%	0,20%
1990	0,42%	-0,04%	0,23%	-0,17%	0,08%	0,14%	0,25%	-0,19%	0,03%	0,39%	0,13%	0,16%
1991	0,08%	-0,02%	-0,05%	0,04%	0,08%	0,08%	0,18%	0,15%	0,17%	0,14%	0,09%	-0,01%
1992	0,21%	0,02%	0,00%	0,01%	0,05%	0,07%	0,08%	0,01%	0,02%	-0,18%	0,04%	0,08%
1993	0,04%	0,02%	0,04%	-0,07%	0,13%	0,14%	0,07%	0,10%	0,21%	-0,07%	-0,08%	0,22%
1994	0,18%	0,11%	-0,10%	-0,03%	0,01%	0,09%	0,10%	0,05%	0,04%	-0,17%	0,05%	0,08%
1995	0,10%	0,04%	0,04%	0,01%	0,02%	0,03%	0,06%	-0,02%	-0,09%	0,18%	-0,03%	0,01%
1996	0,04%	-0,01%	0,12%	0,00%	-0,05%	-0,02%	-0,01%	0,02%	-0,06%	0,01%	0,07%	0,13%
1997	0,19%	-0,02%	0,06%	0,24%	0,30%	-0,27%	-0,02%	-0,03%	-0,01%	0,08%	0,07%	0,02%
1998	0,05%	0,03%	0,05%	0,06%	0,01%	0,03%	0,08%	-0,05%	-0,03%	0,01%	0,01%	0,16%
1999	0,07%	-0,05%	0,03%	0,09%	-0,05%	0,04%	-0,05%	-0,05%	-0,07%	0,10%	0,12%	0,11%
2000	0,13%	0,05%	-0,10%	-0,04%	-0,01%	0,09%	0,01%	0,13%	0,00%	0,01%	0,07%	0,05%
2001	0,03%	-0,05%	0,07%	0,04%	-0,10%	-0,03%	0,10%	0,02%	-0,15%	0,03%	-0,01%	0,14%
2002	-0,04%	-0,10%	0,05%	0,05%	-0,02%	0,04%	0,01%	-0,05%	-0,03%	0,26%	0,03%	0,23%
2003	-0,24%	0,04%	0,07%	0,03%	0,04%	-0,03%	0,04%	-0,01%	-0,03%	-0,04%	-0,03%	0,02%
2004	-0,02%	-0,01%	-0,05%	0,04%	0,04%	0,01%	-0,03%	-0,17%	-0,05%	-0,04%	-0,06%	0,06%
2005	-0,01%	-0,06%	-0,04%	0,09%	-0,04%	-0,06%	-0,02%	-0,09%	-0,10%	-0,05%	-0,01%	0,03%
2006	-0,06%	-0,08%	-0,04%	-0,02%	-0,08%	-0,04%	-0,10%	-0,05%	-0,01%	-0,10%	-0,28%	-0,03%
2007	-0,04%	-0,11%	-0,02%	-0,06%	-0,02%	-0,10%	-0,08%	-0,20%	-0,11%	-0,16%	0,01%	-0,04%
2008	-0,10%	-0,08%	-0,02%	-0,09%	0,04%	0,00%	-0,10%	-0,17%	-0,14%	-0,04%	-0,04%	-0,06%
2009	-0,04%	-0,05%	-0,06%	0,03%	-0,05%	-0,03%	-0,03%	-0,06%	-0,13%	0,00%	-0,01%	-0,01%

FUENTE: RING de Prestaciones.

CANTIDAD DE PENSIONES DOMESTICAS

I. Total

AÑO	ENE	FEB	MAR	ABR	MAY	JUN	JUL	AGO	SET	OCT	NOV	DIC
1989	1.674	1.675	1.677	1.679	1.685	1.677	1.676	1.676	1.676	1.672	1.670	1.668
1990	1.679	1.675	1.676	1.681	1.680	1.682	1.681	1.681	1.692	1.688	1.686	1.687
1991	1.693	1.685	1.686	1.688	1.687	1.685	1.686	1.686	1.686	1.685	1.687	1.689
1992	1.686	1.688	1.688	1.683	1.688	1.687	1.680	1.682	1.682	1.676	1.672	1.671
1993	1.669	1.667	1.662	1.660	1.658	1.653	1.656	1.656	1.650	1.639	1.638	1.636
1994	1.634	1.639	1.633	1.633	1.633	1.637	1.637	1.633	1.632	1.635	1.633	1.638
1995	1.637	1.635	1.629	1.629	1.627	1.627	1.631	1.628	1.621	1.623	1.620	1.620
1996	1.628	1.621	1.618	1.611	1.605	1.600	1.603	1.601	1.606	1.609	1.604	1.604
1997	1.608	1.606	1.611	1.609	1.613	1.614	1.615	1.611	1.608	1.619	1.621	1.629
1998	1.632	1.643	1.655	1.667	1.667	1.673	1.679	1.683	1.689	1.704	1.723	1.735
1999	1.741	1.743	1.757	1.777	1.774	1.776	1.783	1.795	1.796	1.801	1.818	1.826
2000	1.836	1.840	1.851	1.861	1.868	1.873	1.879	1.892	1.893	1.910	1.916	1.924
2001	1.928	1.941	1.948	1.956	1.961	1.973	1.982	2.000	1.999	2.007	2.018	2.033
2002	2.035	2.048	2.057	2.061	2.060	2.066	2.064	2.070	2.070	2.098	2.100	2.117
2003	2.124	2.129	2.131	2.130	2.140	2.147	2.156	2.192	2.193	2.204	2.211	2.218
2004	2.219	2.224	2.228	2.230	2.239	2.244	2.253	2.252	2.245	2.254	2.251	2.252
2005	2.260	2.260	2.267	2.271	2.275	2.278	2.285	2.276	2.280	2.290	2.299	2.294
2006	2.297	2.299	2.305	2.308	2.322	2.334	2.338	2.338	2.353	2.352	2.354	2.353
2007	2.352	2.355	2.360	2.369	2.381	2.377	2.370	2.365	2.361	2.356	2.362	2.359
2008	2.362	2.365	2.364	2.369	2.371	2.379	2.382	2.379	2.384	2.387	2.388	2.400
2009	2.397	2.394	2.400	2.415	2.422	2.415	2.421	2.415	2.414	2.421	2.438	2.440

II. Tasa de crecimiento

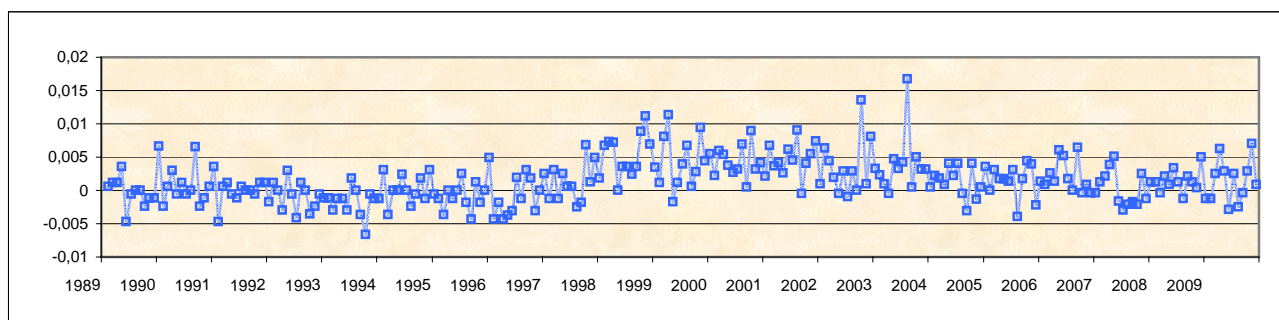

AÑO	ENE	FEB	MAR	ABR	MAY	JUN	JUL	AGO	SET	OCT	NOV	DIC
1989		0,06%	0,12%	0,12%	0,36%	-0,47%	-0,06%	0,00%	0,00%	-0,24%	-0,12%	-0,12%
1990	0,66%	-0,24%	0,06%	0,30%	-0,06%	0,12%	-0,06%	0,00%	0,65%	-0,24%	-0,12%	0,06%
1991	0,36%	-0,47%	0,06%	0,12%	-0,06%	-0,12%	0,06%	0,00%	0,00%	-0,06%	0,12%	0,12%
1992	-0,18%	0,12%	0,00%	-0,30%	0,30%	-0,06%	-0,41%	0,12%	0,00%	-0,36%	-0,24%	-0,06%
1993	-0,12%	-0,12%	-0,30%	-0,12%	-0,12%	-0,30%	0,18%	0,00%	-0,36%	-0,67%	-0,06%	-0,12%
1994	-0,12%	0,31%	-0,37%	0,00%	0,00%	0,24%	0,00%	-0,24%	-0,06%	0,18%	-0,12%	0,31%
1995	-0,06%	-0,12%	-0,37%	0,00%	-0,12%	0,00%	0,25%	-0,18%	-0,43%	0,12%	-0,18%	0,00%
1996	0,49%	-0,43%	-0,19%	-0,43%	-0,37%	-0,31%	0,19%	-0,12%	0,31%	0,19%	-0,31%	0,00%
1997	0,25%	-0,12%	0,31%	-0,12%	0,25%	0,06%	0,06%	-0,25%	-0,19%	0,68%	0,12%	0,49%
1998	0,18%	0,67%	0,73%	0,73%	0,00%	0,36%	0,36%	0,24%	0,36%	0,89%	1,12%	0,70%
1999	0,35%	0,11%	0,80%	1,14%	-0,17%	0,11%	0,39%	0,67%	0,06%	0,28%	0,94%	0,44%
2000	0,55%	0,22%	0,60%	0,54%	0,38%	0,27%	0,32%	0,69%	0,05%	0,90%	0,31%	0,42%
2001	0,21%	0,67%	0,36%	0,41%	0,26%	0,61%	0,46%	0,91%	-0,05%	0,40%	0,55%	0,74%
2002	0,10%	0,64%	0,44%	0,19%	-0,05%	0,29%	-0,10%	0,29%	0,00%	1,35%	0,10%	0,81%
2003	0,33%	0,24%	0,09%	-0,05%	0,47%	0,33%	0,42%	1,67%	0,05%	0,50%	0,32%	0,32%
2004	0,05%	0,23%	0,18%	0,09%	0,40%	0,22%	0,40%	-0,04%	-0,31%	0,40%	-0,13%	0,04%
2005	0,36%	0,00%	0,31%	0,18%	0,18%	0,13%	0,31%	-0,39%	0,18%	0,44%	0,39%	-0,22%
2006	0,13%	0,09%	0,26%	0,13%	0,61%	0,52%	0,17%	0,00%	0,64%	-0,04%	0,09%	-0,04%
2007	-0,04%	0,13%	0,21%	0,38%	0,51%	-0,17%	-0,29%	-0,21%	-0,17%	-0,21%	0,25%	-0,13%
2008	0,13%	0,13%	-0,04%	0,21%	0,08%	0,34%	0,13%	-0,13%	0,21%	0,13%	0,04%	0,50%
2009	-0,12%	-0,13%	0,25%	0,63%	0,29%	-0,29%	0,25%	-0,25%	-0,04%	0,29%	0,70%	0,08%

FUENTE: RING de Prestaciones.

CANTIDAD TOTAL DE PENSIONES SEGÚN SEXO
(No incluye Pensiones no contributivas por Vejez e Invalidez)

I. Total

AÑO	ENE	FEB	MAR	ABR	MAY	JUN	JUL	AGO	SET	OCT	NOV	DIC
1993	274.771	274.698	274.622	274.423	274.425	274.639	274.699	274.836	272.624	272.704	272.534	272.994
1994	273.192	273.264	272.898	272.958	272.351	272.430	272.531	272.805	272.420	272.083	272.308	272.504
1995	272.601	272.660	272.585	272.591	272.405	272.589	272.874	272.827	272.660	272.819	272.303	272.316
1996	272.748	272.498	272.722	272.799	272.618	272.513	272.431	272.223	272.263	272.147	272.234	272.461
1997	272.747	272.704	272.901	273.451	274.013	273.374	273.472	273.254	273.101	273.097	273.259	273.539
1998	273.663	273.743	273.937	273.840	274.080	274.273	274.161	274.040	273.946	274.014	274.034	274.281
1999	274.403	274.341	274.458	274.491	274.441	274.414	274.352	273.957	273.961	274.172	274.304	274.624
2000	274.748	274.878	274.478	274.219	274.010	274.057	274.161	274.228	274.103	274.248	274.324	274.397
2001	274.413	274.180	274.228	274.299	274.205	274.308	274.493	274.407	274.044	274.228	274.052	274.740
2002	274.517	274.307	274.386	274.631	274.485	274.616	274.608	274.476	274.307	275.225	275.367	276.132
2003	277.727	277.683	277.762	277.731	277.938	277.836	277.984	277.902	277.788	277.833	277.612	277.637
2004	277.666	277.677	277.620	277.805	277.810	277.770	277.730	277.249	277.055	277.004	276.946	277.085
2005	276.962	276.618	276.523	276.575	276.646	276.669	276.679	276.580	276.170	276.052	275.989	275.921
2006	275.801	275.722	275.758	275.679	275.608	275.588	275.548	275.258	275.259	274.939	273.740	273.688
2007	273.672	273.444	273.423	273.319	273.369	273.021	272.846	272.340	271.884	271.432	271.437	271.346
2008	271.029	270.987	270.966	270.658	270.733	270.690	270.604	270.307	270.121	270.009	270.046	269.879
2009	269.728	269.478	269.430	269.548	269.383	269.173	269.190	269.000	268.866	268.731	268.873	268.665

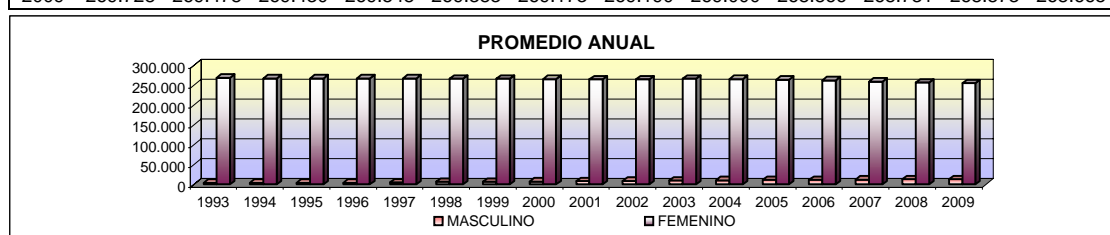

II. Sexo Masculino

AÑO	ENE	FEB	MAR	ABR	MAY	JUN	JUL	AGO	SET	OCT	NOV	DIC
1993	4.739	4.715	4.697	4.672	4.658	4.655	4.632	4.608	4.609	4.590	4.575	4.576
1994	4.569	4.544	4.529	4.523	4.520	4.508	4.495	4.475	4.470	4.463	4.461	4.473
1995	4.463	4.460	4.455	4.435	4.426	4.405	4.390	4.392	4.391	4.397	4.399	4.400
1996	4.409	4.418	4.427	4.288	4.278	4.291	4.298	4.290	4.261	4.270	4.303	4.330
1997	4.370	4.376	4.397	4.429	4.596	4.658	4.703	4.700	4.706	6.378	6.377	6.379
1998	6.398	6.434	6.506	6.510	6.593	6.616	6.654	6.720	6.769	6.023	6.104	6.202
1999	6.299	6.343	6.431	6.510	6.574	6.654	6.746	6.823	6.903	6.994	7.097	7.227
2000	7.315	7.363	7.426	7.484	7.518	7.614	7.703	7.823	7.902	7.980	8.081	8.175
2001	8.252	8.296	8.349	8.385	8.468	8.571	8.696	8.780	8.831	8.905	8.983	9.114
2002	9.122	9.188	9.244	9.174	9.254	9.329	9.427	9.374	9.273	9.553	9.678	9.816
2003	9.850	9.926	10.001	10.076	10.151	10.212	10.334	10.443	10.518	10.612	10.676	10.740
2004	10.585	10.643	10.694	10.756	10.865	10.917	10.944	10.988	11.037	11.089	11.152	11.256
2005	11.307	11.312	11.361	11.426	11.494	11.607	11.651	11.728	11.777	11.842	11.906	11.977
2006	12.005	12.032	12.068	12.106	12.152	12.212	12.260	12.291	12.338	12.402	12.452	12.477
2007	12.515	12.561	12.567	12.586	12.643	12.672	12.676	12.679	12.693	12.742	12.810	12.830
2008	12.875	12.906	12.939	12.963	13.043	13.137	13.193	13.221	13.254	13.270	13.348	13.421
2009	13.438	13.462	13.473	13.532	13.561	13.574	13.614	13.668	13.711	13.773	13.846	13.876

III. Sexo Femenino

AÑO	ENE	FEB	MAR	ABR	MAY	JUN	JUL	AGO	SET	OCT	NOV	DIC
1993	270.032	269.983	269.925	269.751	269.767	269.984	270.067	270.228	268.015	268.114	267.959	268.418
1994	268.623	268.720	268.369	268.435	267.831	267.922	268.036	268.330	267.950	267.620	267.847	268.031
1995	268.138	268.200	268.130	268.156	267.979	268.184	268.484	268.435	268.269	268.422	267.904	267.916
1996	268.339	268.080	268.295	268.511	268.340	268.222	268.133	267.933	268.002	267.877	267.931	268.131
1997	268.377	268.328	268.504	269.022	269.417	268.716	268.769	268.554	268.395	266.719	266.882	267.160
1998	267.265	267.309	267.431	267.330	267.487	267.657	267.507	267.320	267.177	267.991	267.930	268.079
1999	268.104	267.998	268.027	267.981	267.867	267.760	267.606	267.134	267.058	267.178	267.207	267.397
2000	267.433	267.515	267.052	266.735	266.492	266.443	266.458	266.405	266.201	266.268	266.243	266.222
2001	266.161	265.884	265.879	265.914	265.737	265.737	265.797	265.627	265.213	265.323	265.069	265.626
2002	265.395	265.119	265.142	265.457	265.231	265.287	265.181	265.102	265.034	265.672	265.689	266.316
2003	267.877	267.757	267.761	267.655	267.787	267.624	267.650	267.459	267.270	267.221	266.936	266.897
2004	267.081	267.034	266.926	267.049	266.945	266.853	266.786	266.261	266.018	265.915	265.794	265.829
2005	265.655	265.306	265.162	265.149	265.152	265.062	265.028	264.852	264.393	264.210	264.083	263.944
2006	263.796	263.690	263.690	263.573	263.456	263.376	263.288	262.967	262.921	262.537	261.288	261.211
2007	261.157	260.883	260.856	260.733	260.726	260.349	260.170	259.661	259.191	258.690	258.627	258.516
2008	258.154	258.081	258.027	257.695	257.690	257.553	257.411	257.086	256.867	256.739	256.698	256.458
2009	256.290	256.016	255.957	256.016	255.822	255.599	255.576	255.332	255.155	254.958	255.027	254.789

FUENTE: Repartición Informática (Estadísticas por sexo, edad y tramos de ingresos)

**CANTIDAD DE PENSIONES SEGÚN SEXO POR TRAMO DE EDAD
HASTA 21 AÑOS**

I. Total

AÑO	ENE	FEB	MAR	ABR	MAY	JUN	JUL	AGO	SET	OCT	NOV	DIC
1993	6.615	6.546	6.507	6.460	6.434	6.408	6.361	6.316	6.307	6.300	6.296	6.293
1994	6.269	6.252	6.215	6.203	6.190	6.184	6.160	6.139	6.142	6.141	6.127	6.155
1995	6.129	6.125	6.105	6.079	6.038	6.012	6.014	6.316	6.332	6.349	6.344	6.332
1996	6.336	6.327	6.330	6.287	6.253	6.223	6.213	6.182	6.159	6.144	6.144	6.131
1997	6.124	6.104	6.094	6.106	6.136	6.103	6.092	6.064	6.065	6.154	6.151	6.155
1998	6.138	6.121	6.108	6.050	6.008	5.984	5.999	6.027	6.014	5.941	5.940	5.939
1999	5.926	5.922	5.898	5.872	5.856	5.888	5.924	5.887	5.885	5.904	5.895	5.916
2000	5.919	5.919	5.847	5.803	5.746	5.754	5.808	5.796	5.814	5.825	5.814	5.814
2001	5.838	5.818	5.794	5.758	5.764	5.788	5.825	5.837	5.859	5.879	5.873	5.915
2002	5.952	5.940	5.954	5.982	5.996	6.015	6.058	6.063	6.056	6.100	6.149	6.175
2003	6.170	6.148	6.159	6.160	6.174	6.192	6.276	6.317	6.319	6.337	6.354	6.346
2004	6.329	6.338	6.330	6.341	6.399	6.419	6.387	6.438	6.456	6.478	6.500	6.550
2005	6.533	6.511	6.511	6.536	6.566	6.636	6.654	6.693	6.695	6.741	6.780	6.805
2006	6.795	6.781	6.764	6.784	6.818	6.854	6.892	6.871	6.886	6.917	6.924	6.922
2007	6.915	6.912	6.891	6.888	6.920	6.930	6.909	6.933	6.954	6.965	7.007	7.001
2008	7.002	6.992	7.000	7.015	7.029	7.072	7.077	7.097	7.102	7.136	7.191	7.219
2009	7.220	7.217	7.208	7.236	7.244	7.247	7.274	7.285	7.313	7.325	7.346	7.354

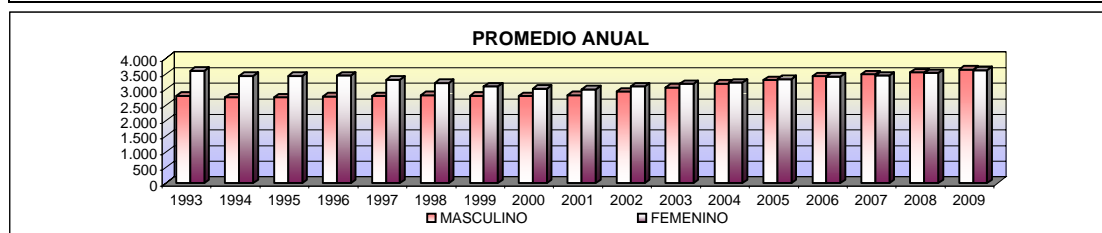

II. Sexo Masculino

AÑO	ENE	FEB	MAR	ABR	MAY	JUN	JUL	AGO	SET	OCT	NOV	DIC
1993	2.861	2.829	2.823	2.817	2.798	2.791	2.775	2.765	2.781	2.793	2.779	2.782
1994	2.769	2.757	2.751	2.749	2.752	2.752	2.738	2.736	2.745	2.751	2.741	2.755
1995	2.746	2.745	2.741	2.732	2.722	2.705	2.703	2.765	2.768	2.774	2.774	2.779
1996	2.788	2.800	2.813	2.802	2.790	2.795	2.791	2.769	2.753	2.743	2.758	2.753
1997	2.762	2.755	2.750	2.761	2.776	2.781	2.797	2.783	2.787	2.852	2.853	2.854
1998	2.855	2.857	2.855	2.823	2.820	2.799	2.804	2.818	2.817	2.787	2.790	2.787
1999	2.792	2.785	2.785	2.786	2.777	2.795	2.814	2.812	2.803	2.818	2.826	2.840
2000	2.839	2.841	2.801	2.776	2.746	2.755	2.774	2.771	2.787	2.786	2.804	2.808
2001	2.819	2.809	2.791	2.784	2.793	2.802	2.823	2.824	2.829	2.839	2.848	2.872
2002	2.882	2.896	2.897	2.912	2.920	2.928	2.952	2.948	2.937	2.971	2.992	3.013
2003	3.013	3.010	3.015	3.017	3.032	3.048	3.080	3.101	3.109	3.116	3.126	3.134
2004	3.127	3.138	3.138	3.153	3.185	3.193	3.183	3.208	3.221	3.241	3.249	3.270
2005	3.252	3.236	3.236	3.248	3.259	3.311	3.316	3.334	3.344	3.358	3.381	3.390
2006	3.389	3.385	3.382	3.389	3.404	3.415	3.441	3.444	3.448	3.471	3.483	3.487
2007	3.488	3.496	3.475	3.455	3.474	3.495	3.485	3.493	3.497	3.504	3.525	3.510
2008	3.506	3.491	3.489	3.497	3.510	3.557	3.559	3.566	3.569	3.583	3.607	3.622
2009	3.618	3.610	3.613	3.622	3.632	3.633	3.651	3.653	3.657	3.673	3.689	3.693

III. Sexo Femenino

AÑO	ENE	FEB	MAR	ABR	MAY	JUN	JUL	AGO	SET	OCT	NOV	DIC
1993	3.754	3.717	3.684	3.643	3.636	3.617	3.586	3.551	3.526	3.507	3.517	3.511
1994	3.500	3.495	3.464	3.454	3.438	3.432	3.422	3.403	3.397	3.390	3.386	3.400
1995	3.383	3.380	3.364	3.347	3.316	3.307	3.311	3.551	3.564	3.575	3.570	3.553
1996	3.548	3.527	3.517	3.485	3.463	3.428	3.422	3.413	3.406	3.401	3.386	3.378
1997	3.362	3.349	3.344	3.345	3.360	3.322	3.295	3.281	3.278	3.302	3.298	3.301
1998	3.283	3.264	3.253	3.227	3.188	3.185	3.195	3.209	3.197	3.154	3.150	3.152
1999	3.134	3.137	3.113	3.086	3.079	3.093	3.110	3.075	3.082	3.086	3.069	3.076
2000	3.080	3.078	3.046	3.027	3.000	2.999	3.034	3.025	3.027	3.039	3.010	3.006
2001	3.019	3.009	3.003	2.974	2.971	2.986	3.002	3.013	3.030	3.040	3.025	3.043
2002	3.070	3.044	3.057	3.070	3.076	3.087	3.106	3.115	3.119	3.129	3.157	3.162
2003	3.157	3.138	3.144	3.143	3.142	3.144	3.196	3.216	3.210	3.221	3.228	3.212
2004	3.202	3.200	3.192	3.188	3.214	3.226	3.204	3.230	3.235	3.237	3.251	3.280
2005	3.281	3.275	3.275	3.288	3.307	3.325	3.338	3.359	3.351	3.383	3.399	3.415
2006	3.406	3.396	3.382	3.395	3.414	3.439	3.451	3.427	3.438	3.446	3.441	3.435
2007	3.427	3.416	3.416	3.433	3.446	3.435	3.424	3.440	3.457	3.461	3.482	3.491
2008	3.496	3.501	3.511	3.518	3.519	3.515	3.518	3.531	3.533	3.553	3.584	3.597
2009	3.602	3.607	3.595	3.614	3.612	3.614	3.623	3.632	3.656	3.652	3.657	3.661

FUENTE: Repartición Informática (Estadísticas por sexo, edad y tramos de ingresos)

**CANTIDAD DE PENSIONES SEGÚN SEXO POR TRAMO DE EDAD
ENTRE 22 Y 54 AÑOS**

I. Total

AÑO	ENE	FEB	MAR	ABR	MAY	JUN	JUL	AGO	SET	OCT	NOV	DIC
1993	70.269	70.073	69.782	69.506	69.279	69.114	68.929	68.769	68.225	68.052	67.868	67.691
1994	67.497	67.257	66.970	66.773	66.493	66.280	66.137	66.000	65.736	65.492	65.350	65.187
1995	64.964	64.818	64.566	64.379	64.210	64.014	63.902	67.123	67.231	67.048	66.548	66.421
1996	66.244	66.090	65.892	65.674	65.479	65.265	65.135	64.983	64.834	64.618	64.384	64.184
1997	63.984	63.828	63.638	63.473	63.661	63.154	62.996	62.795	62.542	62.499	62.374	62.169
1998	61.995	61.852	61.612	61.375	61.204	61.038	60.826	60.571	60.341	60.158	59.940	59.781
1999	59.571	59.404	59.172	59.001	58.728	58.506	58.347	58.109	57.952	57.732	57.554	57.376
2000	57.152	56.997	56.606	56.267	55.950	55.733	55.515	55.289	55.095	54.900	54.722	54.208
2001	54.317	54.103	53.828	53.617	53.407	53.198	52.999	52.797	52.525	52.347	52.144	51.980
2002	51.759	51.593	51.371	51.178	50.931	50.777	50.572	50.375	50.127	50.075	49.871	49.673
2003	49.717	49.489	49.299	49.097	48.858	48.673	48.517	48.332	48.133	47.902	47.695	47.442
2004	47.223	47.044	46.861	46.657	46.512	46.329	46.054	45.927	45.737	45.523	45.320	45.146
2005	44.892	44.672	44.483	44.263	44.091	43.938	43.741	43.537	43.329	43.094	42.899	42.737
2006	42.572	42.365	42.171	41.964	41.741	41.574	41.369	41.156	41.005	40.825	40.634	40.449
2007	40.201	40.013	39.817	39.661	39.508	39.329	39.131	38.948	38.779	38.566	38.380	38.169
2008	37.910	37.710	37.458	37.269	37.105	36.935	36.742	36.507	36.292	36.081	35.875	35.725
2009	35.509	35.368	35.154	35.003	34.810	34.643	34.495	34.305	34.119	33.917	33.750	33.556

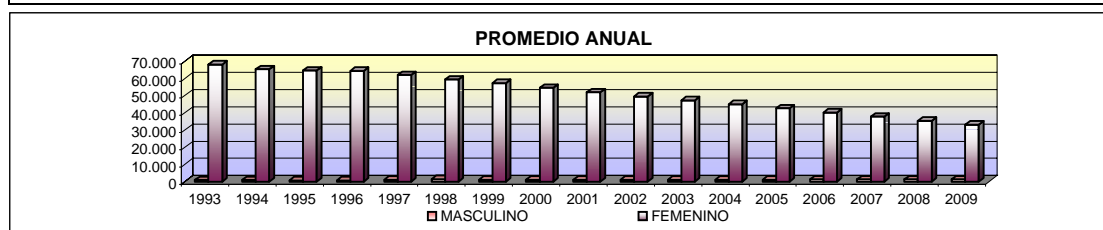

II. Sexo Masculino

AÑO	ENE	FEB	MAR	ABR	MAY	JUN	JUL	AGO	SET	OCT	NOV	DIC
1993	970	979	969	960	966	968	961	961	954	936	939	935
1994	941	930	928	922	916	909	915	905	890	887	892	891
1995	887	873	876	867	872	873	860	830	828	828	826	824
1996	826	816	813	811	813	822	824	825	809	815	820	833
1997	835	832	835	837	921	932	940	942	944	1.844	1.816	1.794
1998	1.778	1.771	1.751	1.734	1.734	1.728	1.712	1.707	1.695	1.084	1.086	1.093
1999	1.097	1.101	1.107	1.112	1.118	1.126	1.134	1.138	1.140	1.139	1.141	1.151
2000	1.154	1.157	1.158	1.157	1.152	1.147	1.150	1.150	1.157	1.166	1.175	1.178
2001	1.190	1.190	1.182	1.186	1.187	1.200	1.208	1.217	1.221	1.228	1.229	1.237
2002	1.215	1.211	1.214	1.187	1.199	1.205	1.214	1.201	1.184	1.202	1.215	1.226
2003	1.233	1.234	1.239	1.248	1.253	1.249	1.264	1.280	1.288	1.284	1.278	1.270
2004	1.178	1.185	1.187	1.187	1.203	1.213	1.209	1.214	1.215	1.211	1.212	1.219
2005	1.231	1.225	1.226	1.230	1.231	1.241	1.246	1.255	1.259	1.269	1.269	1.277
2006	1.285	1.279	1.277	1.279	1.292	1.308	1.308	1.311	1.316	1.318	1.322	1.325
2007	1.324	1.321	1.321	1.325	1.322	1.324	1.318	1.323	1.329	1.335	1.339	1.345
2008	1.348	1.347	1.350	1.355	1.361	1.361	1.370	1.365	1.369	1.361	1.364	1.379
2009	1.383	1.381	1.380	1.377	1.383	1.377	1.384	1.386	1.394	1.389	1.396	1.391

III. Sexo Femenino

AÑO	ENE	FEB	MAR	ABR	MAY	JUN	JUL	AGO	SET	OCT	NOV	DIC
1993	69.299	69.094	68.813	68.546	68.313	68.146	67.968	67.808	67.271	67.116	66.929	66.756
1994	66.556	66.327	66.042	65.851	65.577	65.371	65.222	65.095	64.846	64.605	64.458	64.296
1995	64.077	63.945	63.690	63.512	63.338	63.141	63.042	66.293	66.403	66.220	65.722	65.597
1996	65.418	65.274	65.079	64.863	64.666	64.443	64.311	64.158	64.025	63.803	63.564	63.351
1997	63.149	62.996	62.803	62.636	62.740	62.222	62.056	61.853	61.598	60.655	60.558	60.375
1998	60.217	60.081	59.861	59.641	59.470	59.310	59.114	58.864	58.646	59.074	58.854	58.688
1999	58.474	58.303	58.065	57.889	57.610	57.380	57.213	56.971	56.812	56.593	56.413	56.225
2000	55.998	55.840	55.448	55.110	54.798	54.586	54.365	54.139	53.938	53.734	53.547	53.030
2001	53.127	52.913	52.646	52.431	52.220	51.998	51.791	51.580	51.304	51.119	50.915	50.743
2002	50.544	50.382	50.157	49.991	49.732	49.572	49.358	49.174	48.943	48.873	48.656	48.447
2003	48.484	48.255	48.060	47.849	47.605	47.424	47.253	47.052	46.845	46.618	46.417	46.172
2004	46.045	45.859	45.674	45.470	45.309	45.116	44.845	44.713	44.522	44.312	44.108	43.927
2005	43.661	43.447	43.257	43.033	42.860	42.697	42.495	42.282	42.070	41.825	41.630	41.460
2006	41.287	41.086	40.894	40.685	40.449	40.266	40.061	39.845	39.689	39.507	39.312	39.124
2007	38.877	38.692	38.496	38.336	38.186	38.005	37.813	37.625	37.450	37.231	37.041	36.824
2008	36.562	36.363	36.108	35.914	35.744	35.574	35.372	35.142	34.923	34.720	34.511	34.346
2009	34.126	33.987	33.774	33.626	33.427	33.266	33.111	32.919	32.725	32.528	32.354	32.165

FUENTE: Repartición Informática (Estadísticas por sexo, edad y tramos de ingresos)

**CANTIDAD DE PENSIONES SEGÚN SEXO POR TRAMO DE EDAD
ENTRE 55 Y 59 AÑOS**

I. Total

AÑO	ENE	FEB	MAR	ABR	MAY	JUN	JUL	AGO	SET	OCT	NOV	DIC
1993	22.197	22.183	22.156	22.119	22.062	22.009	22.016	21.918	21.816	21.761	21.796	21.798
1994	21.813	21.821	21.804	21.806	21.723	21.644	21.608	21.564	21.519	21.467	21.465	21.400
1995	21.376	21.299	21.258	21.277	21.176	21.193	21.132	22.285	22.350	22.331	22.249	22.151
1996	22.152	22.067	22.064	22.064	21.956	21.937	21.861	21.759	21.755	21.748	21.708	21.722
1997	21.691	21.723	21.663	21.721	21.781	21.671	21.670	21.632	21.637	21.600	21.567	21.588
1998	21.502	21.482	21.531	21.545	21.504	21.495	21.471	21.467	21.449	21.482	21.484	21.409
1999	21.376	21.317	21.249	21.168	21.153	21.197	21.191	21.157	21.109	21.171	21.155	21.087
2000	21.068	21.035	20.955	20.946	20.903	20.939	20.945	20.956	20.974	20.981	21.003	20.972
2001	21.024	21.039	21.035	21.042	21.055	21.069	21.126	21.156	21.180	21.140	21.074	21.040
2002	21.061	21.038	21.065	20.997	20.977	20.965	20.956	20.922	20.912	20.963	21.021	20.993
2003	21.080	21.154	21.103	21.083	21.108	21.100	21.135	21.093	21.088	21.083	21.053	21.074
2004	21.036	21.057	21.031	20.993	20.971	20.904	20.865	20.816	20.809	20.778	20.747	20.734
2005	20.730	20.695	20.615	20.563	20.500	20.402	20.322	20.311	20.247	20.230	20.225	20.182
2006	20.127	20.115	20.051	20.008	19.980	19.945	19.907	19.918	19.826	19.805	19.766	19.758
2007	19.727	19.735	19.643	19.575	19.509	19.477	19.410	19.408	19.334	19.326	19.389	19.354
2008	19.337	19.273	19.277	19.275	19.200	19.169	19.148	19.143	19.095	19.027	19.063	19.016
2009	18.949	18.871	18.868	18.804	18.798	18.770	18.725	18.751	18.740	18.733	18.741	18.750

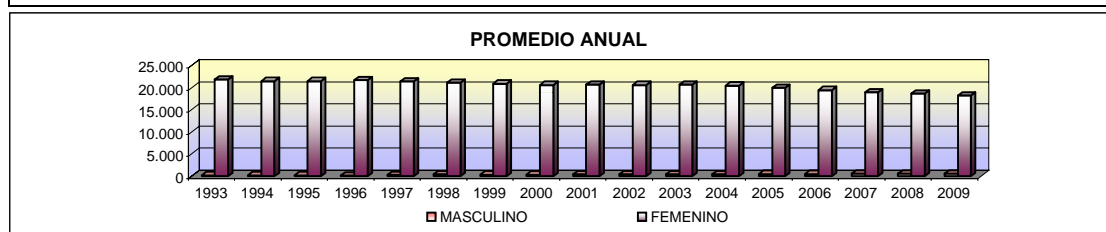

II. Sexo Masculino

AÑO	ENE	FEB	MAR	ABR	MAY	JUN	JUL	AGO	SET	OCT	NOV	DIC
1993	183	187	180	181	180	182	184	180	176	178	179	178
1994	177	180	180	179	178	177	174	171	169	167	170	165
1995	164	172	170	167	166	166	161	169	169	165	166	160
1996	159	170	168	155	152	152	150	153	156	157	161	167
1997	167	167	170	169	181	189	192	193	194	397	392	386
1998	387	383	390	389	392	393	401	395	407	303	305	305
1999	306	310	312	307	314	315	320	318	328	332	332	329
2000	340	335	340	341	345	351	354	362	363	356	354	357
2001	358	358	364	356	368	373	384	386	385	397	393	397
2002	401	406	407	400	401	404	413	398	389	397	400	401
2003	403	409	410	411	417	418	427	429	431	442	449	452
2004	432	434	442	444	442	440	443	453	454	464	469	476
2005	479	477	475	477	477	475	474	474	468	474	470	479
2006	480	488	493	504	503	507	507	506	504	510	515	515
2007	510	518	511	511	525	527	526	527	533	534	538	538
2008	549	547	541	544	543	548	550	548	544	540	546	539
2009	531	533	533	544	546	554	552	556	557	575	583	589

III. Sexo Femenino

AÑO	ENE	FEB	MAR	ABR	MAY	JUN	JUL	AGO	SET	OCT	NOV	DIC
1993	22.014	21.996	21.976	21.938	21.882	21.827	21.832	21.738	21.640	21.583	21.617	21.620
1994	21.636	21.641	21.624	21.627	21.545	21.467	21.434	21.393	21.350	21.300	21.295	21.235
1995	21.212	21.127	21.088	21.110	21.010	21.027	20.971	22.116	22.181	22.166	22.083	21.991
1996	21.993	21.897	21.896	21.909	21.804	21.785	21.711	21.606	21.599	21.591	21.547	21.555
1997	21.524	21.556	21.493	21.552	21.600	21.482	21.478	21.439	21.443	21.203	21.175	21.202
1998	21.115	21.099	21.141	21.156	21.112	21.102	21.070	21.072	21.042	21.179	21.179	21.104
1999	21.070	21.007	20.937	20.861	20.839	20.882	20.871	20.839	20.781	20.839	20.823	20.758
2000	20.728	20.700	20.615	20.605	20.558	20.588	20.591	20.594	20.611	20.625	20.649	20.615
2001	20.666	20.681	20.671	20.686	20.687	20.696	20.742	20.770	20.795	20.743	20.681	20.643
2002	20.660	20.632	20.658	20.597	20.576	20.561	20.543	20.524	20.523	20.566	20.621	20.592
2003	20.677	20.745	20.693	20.672	20.691	20.682	20.708	20.664	20.657	20.641	20.604	20.622
2004	20.604	20.623	20.589	20.549	20.529	20.464	20.422	20.363	20.355	20.314	20.278	20.258
2005	20.251	20.218	20.140	20.086	20.023	19.927	19.848	19.837	19.779	19.756	19.755	19.703
2006	19.647	19.627	19.558	19.504	19.477	19.438	19.400	19.412	19.322	19.295	19.251	19.243
2007	19.217	19.217	19.132	19.064	18.984	18.950	18.884	18.881	18.801	18.792	18.851	18.816
2008	18.788	18.726	18.736	18.731	18.657	18.621	18.598	18.595	18.551	18.487	18.517	18.477
2009	18.418	18.338	18.335	18.260	18.252	18.216	18.173	18.195	18.183	18.158	18.158	18.161

FUENTE: Repartición Informática (Estadísticas por sexo, edad y tramos de ingresos)

**CANTIDAD DE PENSIONES SEGÚN SEXO POR TRAMO DE EDAD
ENTRE 60 Y 64 AÑOS**

I. Total

AÑO	ENE	FEB	MAR	ABR	MAY	JUN	JUL	AGO	SET	OCT	NOV	DIC
1993	29.360	29.293	29.240	29.190	29.073	29.070	29.056	29.102	28.868	28.832	28.714	28.748
1994	28.661	28.580	28.450	28.392	28.225	28.225	28.194	28.128	28.010	27.929	27.883	27.831
1995	27.772	27.761	27.708	27.590	27.478	27.422	27.409	28.968	29.069	29.010	28.735	28.664
1996	28.645	28.605	28.604	28.467	28.400	28.315	28.279	28.225	28.166	28.168	28.179	28.192
1997	28.089	27.930	27.911	27.839	27.917	27.774	27.652	27.600	27.476	27.352	27.265	27.260
1998	27.234	27.230	27.127	27.072	27.093	27.117	27.109	27.092	27.059	27.060	27.055	27.090
1999	27.050	27.045	27.037	27.000	26.941	26.862	26.882	26.788	26.829	26.784	26.765	26.748
2000	26.731	26.722	26.715	26.710	26.664	26.591	26.585	26.499	26.448	26.459	26.465	26.231
2001	26.304	26.217	26.200	26.232	26.162	26.162	26.063	25.925	25.861	25.859	25.794	25.818
2002	25.751	25.726	25.641	25.684	25.614	25.622	25.637	25.620	25.640	25.757	25.703	25.729
2003	25.761	25.715	25.772	25.770	25.728	25.670	25.653	25.661	25.651	25.665	25.625	25.553
2004	25.514	25.491	25.437	25.359	25.385	25.430	25.374	25.367	25.293	25.310	25.286	25.189
2005	25.153	25.058	25.020	25.031	25.018	25.076	25.065	25.151	25.114	25.105	25.107	25.135
2006	25.109	25.127	25.106	25.101	25.111	25.120	25.157	25.142	25.201	25.126	25.041	24.932
2007	24.922	24.914	24.919	24.839	24.822	24.799	24.778	24.745	24.743	24.728	24.746	24.713
2008	24.672	24.729	24.661	24.609	24.635	24.642	24.639	24.549	24.548	24.549	24.531	24.497
2009	24.445	24.458	24.378	24.352	24.293	24.221	24.201	24.108	24.114	24.088	24.071	24.049

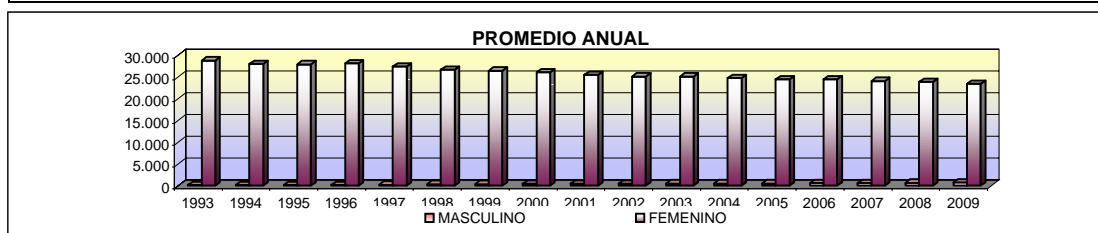

II. Sexo Masculino

AÑO	ENE	FEB	MAR	ABR	MAY	JUN	JUL	AGO	SET	OCT	NOV	DIC
1993	145	143	150	152	154	155	153	154	158	156	155	157
1994	159	156	149	151	150	150	152	150	156	154	153	158
1995	158	158	153	155	155	153	161	147	146	152	153	155
1996	155	154	151	141	142	141	148	150	149	152	149	150
1997	152	152	154	159	176	196	201	206	206	390	384	378
1998	378	384	389	392	388	393	390	386	390	333	335	340
1999	347	352	358	369	373	382	389	390	390	396	405	414
2000	412	423	425	437	441	446	447	448	439	442	451	450
2001	461	463	469	474	481	490	487	486	486	477	490	488
2002	485	488	487	476	484	487	495	477	459	463	473	486
2003	483	489	500	501	508	510	514	526	533	534	543	546
2004	524	528	526	524	533	547	544	535	540	536	539	545
2005	552	552	556	545	553	561	558	573	572	577	578	576
2006	578	577	574	568	569	573	571	577	581	589	592	594
2007	611	615	623	632	631	633	638	638	632	645	646	651
2008	654	660	663	662	673	678	684	681	689	699	716	723
2009	726	740	738	741	738	729	725	725	718	716	716	725

III. Sexo Femenino

AÑO	ENE	FEB	MAR	ABR	MAY	JUN	JUL	AGO	SET	OCT	NOV	DIC
1993	29.215	29.150	29.090	29.038	28.919	28.915	28.903	28.948	28.710	28.676	28.559	28.591
1994	28.502	28.424	28.301	28.241	28.075	28.075	28.042	27.978	27.854	27.775	27.730	27.673
1995	27.614	27.603	27.555	27.435	27.323	27.269	27.248	28.821	28.923	28.858	28.582	28.509
1996	28.490	28.451	28.453	28.326	28.258	28.174	28.131	28.075	28.017	28.016	28.030	28.042
1997	27.937	27.778	27.757	27.680	27.741	27.578	27.451	27.394	27.270	26.962	26.881	26.882
1998	26.856	26.846	26.738	26.680	26.705	26.724	26.719	26.706	26.669	26.727	26.720	26.750
1999	26.703	26.693	26.679	26.631	26.568	26.480	26.493	26.398	26.439	26.388	26.360	26.334
2000	26.319	26.299	26.290	26.273	26.223	26.145	26.138	26.051	26.009	26.017	26.014	25.781
2001	25.843	25.754	25.731	25.758	25.681	25.672	25.576	25.439	25.375	25.382	25.304	25.330
2002	25.266	25.238	25.154	25.208	25.130	25.135	25.142	25.143	25.181	25.294	25.230	25.243
2003	25.278	25.226	25.272	25.269	25.220	25.160	25.139	25.135	25.118	25.131	25.082	25.007
2004	24.990	24.963	24.911	24.835	24.852	24.883	24.830	24.832	24.753	24.774	24.747	24.644
2005	24.601	24.506	24.464	24.486	24.465	24.515	24.507	24.578	24.542	24.528	24.529	24.559
2006	24.531	24.550	24.532	24.533	24.542	24.547	24.586	24.565	24.620	24.537	24.449	24.338
2007	24.311	24.299	24.296	24.207	24.191	24.166	24.140	24.107	24.111	24.083	24.100	24.062
2008	24.018	24.069	23.998	23.947	23.962	23.964	23.955	23.868	23.859	23.850	23.815	23.774
2009	23.719	23.718	23.640	23.611	23.555	23.492	23.476	23.383	23.396	23.372	23.355	23.324

FUENTE: Repartición Informática (Estadísticas por sexo, edad y tramos de ingresos)

**CANTIDAD DE PENSIONES SEGÚN SEXO POR TRAMO DE EDAD
65 AÑOS Y MAS**

I. Total

AÑO	ENE	FEB	MAR	ABR	MAY	JUN	JUL	AGO	SET	OCT	NOV	DIC
1993	146.330	146.603	146.937	147.148	147.577	148.038	148.337	148.731	147.408	147.759	147.860	148.464
1994	148.952	149.354	149.459	149.784	149.720	150.097	150.432	150.974	151.013	151.054	151.483	151.931
1995	152.360	152.657	152.948	153.266	153.503	153.948	154.417	148.135	147.678	148.081	148.427	148.748
1996	149.371	149.409	149.832	150.307	150.530	150.773	150.943	151.074	151.349	151.469	151.819	152.232
1997	152.859	153.119	153.595	154.312	154.518	154.672	155.062	155.163	155.381	155.492	155.902	156.367
1998	156.794	157.058	157.559	157.798	158.271	158.639	158.756	158.883	159.083	159.373	159.615	160.062
1999	160.480	160.653	161.102	161.450	161.763	161.961	162.008	162.016	162.186	162.581	162.935	163.497
2000	163.878	164.205	164.355	164.493	164.747	165.040	165.308	165.688	165.772	166.083	166.320	167.172
2001	166.930	167.003	167.371	167.650	167.817	168.091	168.480	168.692	168.619	169.003	169.167	169.987
2002	169.994	170.010	170.355	170.790	170.967	171.237	171.385	171.496	171.572	172.330	172.623	173.562
2003	174.999	175.177	175.429	175.621	176.070	176.201	176.403	176.499	176.597	176.846	176.885	177.222
2004	177.564	177.747	177.961	178.455	178.543	178.688	179.050	178.701	178.760	178.915	179.093	179.466
2005	179.654	179.682	179.894	180.182	180.471	180.617	180.897	180.888	180.785	180.882	180.978	181.062
2006	181.198	181.334	181.666	181.822	181.958	182.095	182.223	182.171	182.341	182.266	181.375	181.627
2007	181.907	181.870	182.153	182.356	182.610	182.486	182.618	182.306	182.074	181.847	181.915	182.109
2008	182.108	182.283	182.570	182.490	182.764	182.872	182.998	183.011	183.084	183.216	183.386	183.422
2009	183.605	183.564	183.822	184.153	184.238	184.292	184.495	184.551	184.580	184.668	184.965	184.956

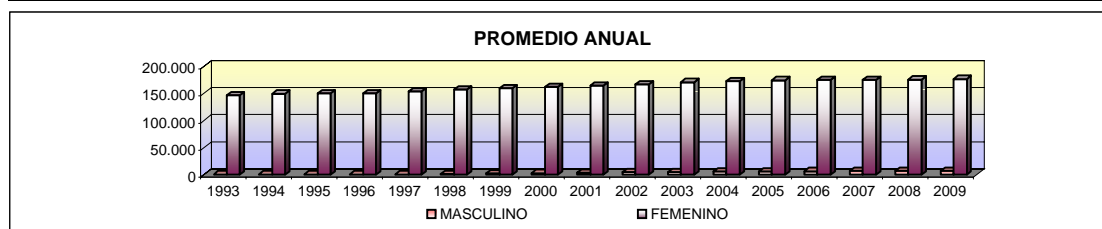

II. Sexo Masculino

AÑO	ENE	FEB	MAR	ABR	MAY	JUN	JUL	AGO	SET	OCT	NOV	DIC
1993	580	577	575	562	560	559	559	548	540	527	523	524
1994	523	521	521	522	524	520	516	513	510	504	505	504
1995	508	512	515	514	511	508	505	481	480	478	480	482
1996	481	478	482	379	381	381	385	393	394	403	415	427
1997	454	470	488	503	542	560	573	576	575	895	932	967
1998	1.000	1.039	1.121	1.172	1.259	1.303	1.347	1.414	1.460	1.516	1.588	1.677
1999	1.757	1.795	1.869	1.936	1.992	2.036	2.089	2.165	2.242	2.309	2.393	2.493
2000	2.570	2.607	2.702	2.773	2.834	2.915	2.978	3.092	3.156	3.230	3.297	3.382
2001	3.424	3.476	3.543	3.585	3.639	3.706	3.794	3.867	3.910	3.964	4.023	4.120
2002	4.139	4.187	4.239	4.199	4.250	4.305	4.353	4.350	4.304	4.520	4.598	4.690
2003	4.718	4.784	4.837	4.899	4.941	4.987	5.049	5.107	5.157	5.236	5.280	5.338
2004	5.324	5.358	5.401	5.448	5.502	5.524	5.565	5.578	5.607	5.637	5.683	5.746
2005	5.793	5.822	5.868	5.926	5.974	6.019	6.057	6.092	6.134	6.164	6.208	6.255
2006	6.273	6.303	6.342	6.366	6.384	6.409	6.433	6.453	6.489	6.514	6.540	6.556
2007	6.582	6.611	6.637	6.663	6.691	6.693	6.709	6.698	6.702	6.724	6.762	6.786
2008	6.818	6.861	6.896	6.905	6.956	6.993	7.030	7.061	7.083	7.087	7.115	7.158
2009	7.180	7.198	7.209	7.248	7.262	7.281	7.302	7.348	7.385	7.420	7.462	7.478

III. Sexo Femenino

AÑO	ENE	FEB	MAR	ABR	MAY	JUN	JUL	AGO	SET	OCT	NOV	DIC
1993	145.750	146.026	146.362	146.586	147.017	147.479	147.778	148.183	146.868	147.232	147.337	147.940
1994	148.429	148.833	148.938	149.262	149.196	149.577	149.916	150.461	150.503	150.550	150.978	151.427
1995	151.852	152.145	152.433	152.752	152.992	153.440	153.912	147.654	147.198	147.603	147.947	148.266
1996	148.890	148.931	149.350	149.928	150.149	150.392	150.558	150.681	150.955	151.066	151.404	151.805
1997	152.405	152.649	153.107	153.809	153.976	154.112	154.489	154.587	154.806	154.597	154.970	155.400
1998	155.794	156.019	156.438	156.626	157.012	157.336	157.409	157.469	157.623	157.857	158.027	158.385
1999	158.723	158.858	159.233	159.514	159.771	159.925	159.919	159.851	159.944	160.272	160.542	161.004
2000	161.308	161.598	161.653	161.720	161.913	162.125	162.330	162.596	162.616	162.853	163.023	163.790
2001	163.506	163.527	163.828	164.065	164.178	164.385	164.686	164.825	164.709	165.039	165.144	165.867
2002	165.855	165.823	166.116	166.591	166.717	166.932	167.032	167.146	167.268	167.810	168.025	168.872
2003	170.281	170.393	170.592	170.722	171.129	171.214	171.354	171.392	171.440	171.610	171.605	171.884
2004	172.240	172.389	172.560	173.007	173.041	173.164	173.485	173.123	173.153	173.278	173.410	173.720
2005	173.861	173.860	174.026	174.256	174.497	174.598	174.840	174.796	174.651	174.718	174.770	174.807
2006	174.925	175.031	175.324	175.456	175.574	175.686	175.790	175.718	175.852	175.752	174.835	175.071
2007	175.325	175.259	175.516	175.693	175.919	175.793	175.909	175.608	175.372	175.123	175.153	175.323
2008	175.290	175.422	175.674	175.585	175.808	175.879	175.968	175.950	176.001	176.129	176.271	176.264
2009	176.425	176.366	176.613	176.905	176.976	177.011	177.193	177.203	177.195	177.248	177.503	177.478

FUENTE: Repartición Informática (Estadísticas por sexo, edad y tramos de ingresos)

**CANTIDAD DE PENSIONES SEGÚN SEXO POR TRAMOS DE INGRESOS
HASTA 1 B.P.C. (*)**

I. Total

AÑO	ENE	FEB	MAR	ABR	MAY	JUN	JUL	AGO	SET	OCT	NOV	DIC
1993	185.965	183.917	183.645	183.277	171.834	170.492	170.540	170.026	167.148	165.089	164.722	164.544
1994	162.540	161.647	161.255	161.019	152.446	151.244	151.041	150.905	150.465	149.602	149.423	149.227
1995	148.837	147.878	147.689	147.489	147.146	146.054	145.871	145.631	135.376	145.792	145.246	144.989
1996	144.076	143.272	143.105	142.911	133.604	132.117	131.798	131.516	130.178	129.402	129.176	129.041
1997	129.121	128.386	128.284	128.336	118.806	127.561	127.377	127.048	127.773	127.187	126.979	126.847
1998	127.261	126.912	126.775	126.588	126.427	126.311	125.636	125.189	124.853	124.649	124.434	124.266
1999	123.903	122.908	122.731	122.571	122.332	122.149	113.900	113.486	113.154	112.933	112.753	112.656
2000	112.644	112.397	111.855	111.588	111.316	111.087	110.960	110.748	110.441	110.247	110.066	109.850
2001	109.894	109.509	109.310	109.135	108.924	108.733	108.561	108.326	108.007	107.838	107.603	107.604
2002	106.568	106.324	106.181	106.107	105.889	105.676	105.481	105.156	104.830	104.540	104.334	104.392
2003	107.205	106.910	106.716	106.414	106.236	105.766	105.631	105.387	105.224	104.843	104.521	104.308
2004	113.279	113.006	112.819	112.702	112.457	126.226	127.586	125.577	125.217	124.966	124.692	124.497
2005	124.209	123.833	123.596	123.409	123.291	123.108	122.633	122.156	121.734	121.443	121.214	120.970
2006	120.773	120.488	120.356	120.121	119.897	116.805	119.532	119.172	118.910	118.607	117.986	117.770
2007	117.918	117.201	117.040	116.830	116.635	116.274	116.025	115.601	115.159	114.751	111.855	111.633
2008	110.466	109.979	109.804	109.565	109.379	109.147	106.712	106.452	106.191	105.985	102.608	102.405
2009	99.409	98.872	98.733	98.598	98.399	98.131	97.853	97.568	97.312	97.042	96.852	96.617

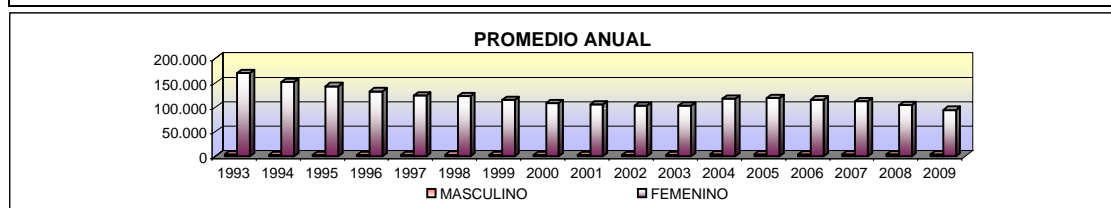
**II. Sexo Masculino**

AÑO	ENE	FEB	MAR	ABR	MAY	JUN	JUL	AGO	SET	OCT	NOV	DIC
1993	3.240	3.186	3.168	3.146	2.961	2.930	2.927	2.898	2.896	2.762	2.742	2.736
1994	2.659	2.612	2.607	2.606	2.527	2.493	2.484	2.475	2.469	2.461	2.453	2.457
1995	2.444	2.418	2.419	2.415	2.402	2.347	2.330	2.332	2.231	2.373	2.371	2.369
1996	2.353	2.351	2.358	2.300	2.219	2.174	2.185	2.175	2.079	2.064	2.085	2.094
1997	2.103	2.082	2.088	2.095	2.005	2.157	2.171	2.157	2.188	2.992	2.960	2.947
1998	2.954	2.955	2.955	2.932	2.926	2.901	2.872	2.863	2.858	2.397	2.399	2.405
1999	2.413	2.401	2.409	2.420	2.419	2.436	2.331	2.333	2.331	2.343	2.355	2.375
2000	2.386	2.390	2.365	2.356	2.347	2.348	2.363	2.363	2.375	2.377	2.390	2.384
2001	2.404	2.389	2.390	2.394	2.395	2.415	2.435	2.450	2.440	2.452	2.462	2.479
2002	2.404	2.403	2.417	2.389	2.403	2.400	2.422	2.407	2.379	2.412	2.421	2.437
2003	2.528	2.523	2.534	2.537	2.546	2.537	2.574	2.599	2.634	2.614	2.614	2.618
2004	2.625	2.633	2.640	2.659	2.679	3.180	3.292	3.194	3.208	3.222	3.232	3.243
2005	3.244	3.220	3.226	3.238	3.264	3.314	3.300	3.306	3.312	3.336	3.365	3.363
2006	3.381	3.368	3.371	3.375	3.380	3.154	3.414	3.412	3.408	3.424	3.438	3.436
2007	3.464	3.418	3.406	3.388	3.421	3.424	3.418	3.422	3.414	3.412	3.326	3.331
2008	3.268	3.240	3.239	3.257	3.272	3.290	3.268	3.277	3.276	3.295	3.219	3.238
2009	3.163	3.137	3.146	3.153	3.165	3.152	3.161	3.180	3.190	3.192	3.199	3.214

III. Sexo Femenino

AÑO	ENE	FEB	MAR	ABR	MAY	JUN	JUL	AGO	SET	OCT	NOV	DIC
1993	182.725	180.731	180.477	180.131	168.873	167.562	167.613	167.128	164.252	162.327	161.980	161.808
1994	159.881	159.035	158.648	158.413	149.919	148.751	148.557	148.430	147.996	147.141	146.970	146.770
1995	146.393	145.460	145.270	145.074	144.744	143.707	143.541	143.299	133.145	143.419	142.875	142.620
1996	141.723	140.921	140.747	140.611	131.385	129.943	129.613	129.341	128.099	127.338	127.091	126.947
1997	127.018	126.304	126.196	126.241	116.801	125.404	125.206	124.891	125.585	124.195	124.019	123.900
1998	124.307	123.957	123.820	123.656	123.501	123.410	122.764	122.326	121.995	122.252	122.035	121.861
1999	121.490	120.507	120.322	120.151	119.913	119.713	111.569	111.153	110.823	110.590	110.398	110.281
2000	110.258	110.007	109.490	109.232	108.969	108.739	108.597	108.385	108.066	107.870	107.676	107.466
2001	107.490	107.120	106.920	106.741	106.529	106.318	106.126	105.876	105.567	105.386	105.141	105.125
2002	104.164	103.921	103.764	103.718	103.486	103.276	103.059	102.749	102.451	102.128	101.913	101.955
2003	104.677	104.387	104.182	103.877	103.690	103.229	103.057	102.788	102.590	102.229	101.907	101.690
2004	110.654	110.373	110.179	110.043	109.778	123.046	124.294	122.383	122.009	121.744	121.460	121.254
2005	120.965	120.613	120.370	120.171	120.027	119.794	119.333	118.850	118.422	118.107	117.849	117.607
2006	117.392	117.120	116.985	116.746	116.517	113.651	116.118	115.760	115.502	115.183	114.548	114.334
2007	114.454	113.783	113.634	113.442	113.214	112.850	112.607	112.179	111.745	111.339	108.529	108.302
2008	107.198	106.739	106.565	106.308	106.107	105.857	103.444	103.175	102.915	102.690	99.389	99.167
2009	96.246	95.735	95.587	95.445	95.234	94.979	94.692	94.388	94.122	93.850	93.653	93.403

FUENTE: Repartición Informática (Estadísticas por sexo, edad y tramos de ingresos)

(*) Base de Prestaciones y Contribuciones.

**CANTIDAD DE PENSIONES SEGÚN SEXO POR TRAMOS DE INGRESOS
MAS DE 1 HASTA 3 B.P.C. (*)**

I. Total

AÑO	ENE	FEB	MAR	ABR	MAY	JUN	JUL	AGO	SET	OCT	NOV	DIC
1993	72.041	73.269	73.386	73.449	81.739	82.172	82.343	82.531	82.637	83.121	83.164	83.576
1994	83.571	83.874	83.846	83.964	91.507	91.877	92.010	92.217	92.171	92.058	92.262	92.412
1995	92.595	92.081	92.167	92.319	92.428	93.352	92.430	96.324	104.478	96.709	96.607	96.751
1996	96.802	96.622	96.818	96.932	105.104	105.287	105.303	105.230	105.989	105.686	105.765	105.971
1997	106.173	105.991	106.126	106.460	113.856	106.573	106.637	106.638	106.900	106.846	106.998	107.162
1998	107.608	107.542	107.689	107.713	107.881	107.986	107.817	107.862	107.897	107.989	108.051	108.293
1999	108.195	108.658	108.766	108.855	108.904	108.930	116.453	116.320	116.369	116.608	116.777	116.960
2000	117.091	117.178	117.160	117.121	117.130	117.240	117.315	117.468	117.490	117.576	117.678	117.818
2001	117.800	117.729	117.827	117.899	117.907	117.979	118.140	118.160	118.021	118.132	118.093	118.450
2002	117.972	117.748	117.824	117.989	117.971	118.163	118.208	118.242	118.235	118.856	119.033	119.471
2003	119.648	119.648	119.756	119.879	120.079	119.996	120.112	120.170	120.337	120.280	120.272	120.363
2004	112.744	112.801	112.846	113.009	113.078	108.433	108.239	108.860	108.932	109.012	109.119	109.335
2005	108.895	108.772	108.846	108.991	109.054	109.139	109.222	109.259	109.162	109.233	109.287	109.397
2006	109.456	109.511	109.591	109.656	109.723	109.109	109.799	109.818	109.935	109.854	109.375	109.467
2007	109.567	109.662	109.731	109.787	109.902	109.844	109.848	109.692	109.662	109.581	110.631	110.677
2008	110.455	110.536	110.601	110.500	110.659	110.750	112.997	112.932	112.894	112.877	115.020	115.016
2009	116.081	115.931	115.969	116.124	116.125	116.135	116.305	116.295	116.326	116.360	116.540	116.493

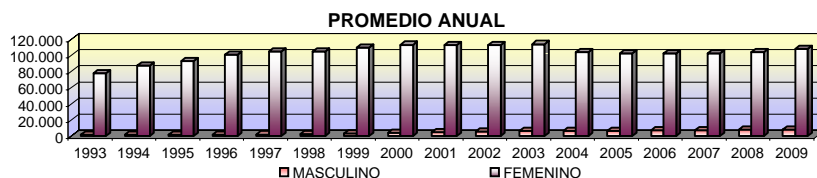

II. Sexo Masculino

AÑO	ENE	FEB	MAR	ABR	MAY	JUN	JUL	AGO	SET	OCT	NOV	DIC
1993	1.304	1.327	1.327	1.304	1.463	1.481	1.462	1.465	1.461	1.551	1.555	1.558
1994	1.586	1.601	1.593	1.589	1.665	1.668	1.658	1.644	1.652	1.638	1.639	1.646
1995	1.645	1.652	1.647	1.634	1.637	1.664	1.654	1.710	1.779	1.693	1.694	1.697
1996	1.714	1.709	1.707	1.627	1.682	1.723	1.712	1.712	1.775	1.778	1.781	1.796
1997	1.811	1.825	1.840	1.853	2.052	1.963	1.988	1.997	1.990	2.624	2.654	2.666
1998	2.698	2.716	2.773	2.798	2.868	2.901	2.941	3.008	3.041	2.864	2.928	3.004
1999	3.067	3.100	3.174	3.230	3.280	3.333	3.504	3.566	3.616	3.684	3.764	3.845
2000	3.907	3.942	4.021	4.079	4.117	4.190	4.253	4.350	4.400	4.447	4.524	4.605
2001	4.642	4.688	4.738	4.760	4.821	4.872	4.951	5.008	5.055	5.099	5.144	5.225
2002	5.263	5.321	5.363	5.334	5.373	5.438	5.499	5.509	5.460	5.663	5.753	5.854
2003	5.828	5.882	5.926	5.976	6.043	6.092	6.159	6.232	6.267	6.355	6.397	6.437
2004	6.329	6.355	6.395	6.425	6.484	6.386	6.348	6.450	6.475	6.508	6.551	6.627
2005	6.643	6.653	6.691	6.734	6.764	6.808	6.838	6.891	6.926	6.965	7.002	7.060
2006	7.063	7.094	7.118	7.145	7.182	7.295	7.237	7.264	7.308	7.342	7.366	7.389
2007	7.410	7.471	7.481	7.511	7.526	7.541	7.544	7.528	7.548	7.591	7.681	7.690
2008	7.737	7.784	7.806	7.818	7.867	7.929	8.002	8.008	8.027	8.016	8.077	8.121
2009	8.134	8.150	8.156	8.205	8.217	8.228	8.254	8.278	8.304	8.337	8.382	8.402

III. Sexo Femenino

AÑO	ENE	FEB	MAR	ABR	MAY	JUN	JUL	AGO	SET	OCT	NOV	DIC
1993	70.737	71.942	72.059	72.145	80.276	80.691	80.881	81.066	81.176	81.570	81.609	82.018
1994	81.985	82.273	82.253	82.375	89.842	90.209	90.352	90.573	90.519	90.420	90.623	90.766
1995	90.950	90.429	90.520	90.685	90.791	91.688	90.776	94.614	102.699	95.016	94.913	95.054
1996	95.088	94.913	95.111	95.305	103.422	103.564	103.591	103.518	104.214	103.908	103.984	104.175
1997	104.362	104.166	104.286	104.607	111.804	104.610	104.649	104.641	104.910	104.222	104.344	104.496
1998	104.910	104.826	104.916	104.915	105.013	105.085	104.876	104.854	104.856	105.125	105.123	105.289
1999	105.128	105.558	105.592	105.625	105.624	105.597	112.949	112.754	112.753	112.924	113.013	113.115
2000	113.184	113.236	113.139	113.042	113.013	113.050	113.062	113.118	113.090	113.129	113.154	113.213
2001	113.158	113.041	113.089	113.139	113.086	113.107	113.189	113.152	112.966	113.033	112.949	113.225
2002	112.709	112.427	112.461	112.655	112.598	112.725	112.709	112.733	112.775	113.193	113.280	113.617
2003	113.820	113.766	113.830	113.903	114.036	113.904	113.953	113.938	114.070	113.925	113.875	113.926
2004	106.415	106.446	106.451	106.584	106.594	102.047	101.891	102.410	102.457	102.504	102.568	102.708
2005	102.252	102.119	102.155	102.257	102.290	102.331	102.384	102.368	102.236	102.268	102.285	102.337
2006	102.393	102.417	102.473	102.511	102.541	101.814	102.562	102.554	102.627	102.512	102.009	102.078
2007	102.157	102.191	102.250	102.276	102.376	102.303	102.304	102.164	102.114	101.990	102.950	102.987
2008	102.718	102.752	102.795	102.682	102.792	102.821	104.995	104.924	104.867	104.861	106.943	106.895
2009	107.947	107.781	107.813	107.919	107.908	107.907	108.051	108.017	108.022	108.023	108.158	108.091

FUENTE: Repartición Informática (Estadísticas por sexo, edad y tramos de ingresos)

(*) Base de Prestaciones y Contribuciones.

**CANTIDAD DE PENSIONES SEGÚN SEXO POR TRAMOS DE INGRESOS
MAS DE 3 HASTA 6 B.P.C. (*)**

I. Total

AÑO	ENE	FEB	MAR	ABR	MAY	JUN	JUL	AGO	SET	OCT	NOV	DIC
1993	13.555	14.093	14.153	14.248	16.499	17.264	17.081	17.511	17.873	18.807	18.930	19.101
1994	20.476	20.903	20.939	21.076	21.371	21.938	22.068	22.221	22.304	22.708	22.863	23.040
1995	23.275	24.131	24.154	24.195	24.224	24.466	25.241	22.406	23.416	22.211	22.308	22.404
1996	23.131	23.502	23.650	23.770	24.261	24.837	25.000	25.120	25.447	25.939	26.104	26.224
1997	26.296	26.742	26.851	26.960	28.427	27.317	27.453	27.529	27.031	27.330	27.480	27.633
1998	27.394	27.645	27.792	27.843	27.994	28.138	28.460	28.619	28.765	28.888	28.995	29.114
1999	29.414	29.622	29.732	29.794	29.884	29.957	30.194	30.280	30.468	30.582	30.681	30.829
2000	30.890	31.042	31.147	31.175	31.216	31.312	31.396	31.486	31.583	31.739	31.849	31.946
2001	31.972	32.082	32.182	32.290	32.357	32.475	32.615	32.682	32.739	32.889	32.974	33.199
2002	33.881	34.045	34.141	34.260	34.299	34.412	34.503	34.581	34.688	35.077	35.184	35.352
2003	34.653	34.775	34.877	34.978	35.081	35.373	35.493	35.561	35.487	35.795	35.850	35.940
2004	35.532	35.665	35.717	35.813	35.934	32.495	31.912	32.711	32.799	32.883	32.969	33.061
2005	33.616	33.712	33.764	33.827	33.922	34.031	34.242	34.201	34.273	34.349	34.438	34.496
2006	34.510	34.615	34.680	34.758	34.816	36.554	35.010	35.054	35.154	35.213	35.140	35.182
2007	35.274	35.249	35.307	35.350	35.453	35.505	35.541	35.585	35.613	35.651	36.920	36.985
2008	37.314	37.543	37.601	37.627	37.706	37.804	37.697	37.690	37.785	37.874	39.125	39.155
2009	38.990	39.117	39.162	39.237	39.259	39.287	39.337	39.413	39.473	39.551	39.658	39.699

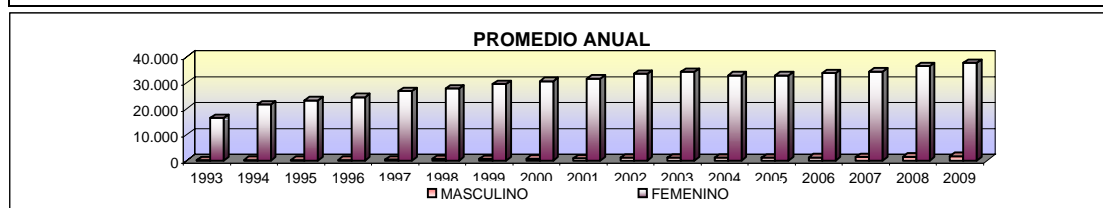

II. Sexo Masculino

AÑO	ENE	FEB	MAR	ABR	MAY	JUN	JUL	AGO	SET	OCT	NOV	DIC
1993	158	165	165	185	195	201	201	203	207	229	230	232
1994	266	271	270	269	271	282	288	290	282	296	301	301
1995	304	315	314	312	313	318	326	279	304	262	266	267
1996	276	290	295	294	309	319	323	326	332	345	350	350
1997	364	372	370	377	408	413	415	417	406	575	577	583
1998	571	583	594	599	612	621	642	650	669	587	598	610
1999	628	636	637	649	661	668	688	699	719	723	728	750
2000	766	770	778	782	784	800	806	823	838	860	871	886
2001	904	913	916	922	940	966	988	1.000	1.016	1.027	1.047	1.073
2002	1.104	1.110	1.108	1.097	1.115	1.126	1.135	1.102	1.086	1.116	1.138	1.153
2003	1.140	1.158	1.173	1.190	1.186	1.203	1.214	1.219	1.220	1.238	1.256	1.274
2004	1.249	1.269	1.271	1.275	1.298	1.100	1.067	1.099	1.111	1.114	1.122	1.134
2005	1.165	1.174	1.178	1.190	1.201	1.214	1.234	1.250	1.253	1.260	1.255	1.269
2006	1.273	1.281	1.288	1.295	1.297	1.408	1.313	1.320	1.324	1.338	1.347	1.348
2007	1.344	1.366	1.372	1.377	1.385	1.394	1.400	1.414	1.417	1.421	1.469	1.472
2008	1.505	1.517	1.523	1.519	1.529	1.542	1.541	1.550	1.560	1.567	1.655	1.665
2009	1.695	1.716	1.713	1.716	1.721	1.733	1.736	1.740	1.748	1.770	1.785	1.781

III. Sexo Femenino

AÑO	ENE	FEB	MAR	ABR	MAY	JUN	JUL	AGO	SET	OCT	NOV	DIC
1993	13.397	13.928	13.988	14.063	16.304	17.063	16.880	17.308	17.666	18.578	18.700	18.869
1994	20.210	20.632	20.669	20.807	21.100	21.656	21.780	21.931	22.022	22.412	22.562	22.739
1995	22.971	23.816	23.840	23.883	23.911	24.148	24.915	22.127	23.112	21.949	22.042	22.137
1996	22.855	23.212	23.355	23.476	23.952	24.518	24.677	24.794	25.115	25.594	25.754	25.874
1997	25.932	26.370	26.481	26.583	28.019	26.904	27.038	27.112	26.625	26.755	26.903	27.050
1998	26.823	27.062	27.198	27.244	27.382	27.517	27.818	27.969	28.096	28.301	28.397	28.504
1999	28.786	28.986	29.095	29.145	29.223	29.289	29.506	29.581	29.749	29.859	29.953	30.079
2000	30.124	30.272	30.369	30.393	30.432	30.512	30.590	30.663	30.745	30.879	30.978	31.060
2001	31.068	31.169	31.266	31.368	31.417	31.509	31.627	31.682	31.723	31.862	31.927	32.126
2002	32.777	32.935	33.033	33.163	33.184	33.286	33.368	33.479	33.602	33.961	34.046	34.199
2003	33.513	33.617	33.704	33.788	33.895	34.170	34.279	34.342	34.267	34.557	34.594	34.666
2004	34.283	34.396	34.446	34.538	34.636	31.395	30.845	31.612	31.688	31.769	31.847	31.927
2005	32.451	32.538	32.586	32.637	32.721	32.817	33.008	32.951	33.020	33.089	33.183	33.227
2006	33.237	33.334	33.392	33.463	33.519	35.146	33.697	33.734	33.830	33.875	33.793	33.834
2007	33.930	33.883	33.935	33.973	34.068	34.111	34.141	34.171	34.196	34.230	35.451	35.513
2008	35.809	36.026	36.078	36.108	36.177	36.262	36.156	36.140	36.225	36.307	37.470	37.490
2009	37.295	37.401	37.449	37.521	37.538	37.554	37.601	37.673	37.725	37.781	37.873	37.918

FUENTE: Repartición Informática (Estadísticas por sexo, edad y tramos de ingresos)

(*) Base de Prestaciones y Contribuciones.

**CANTIDAD DE PENSIONES SEGÚN SEXO POR TRAMOS DE INGRESOS
MAS DE 6 HASTA 10 B.P.C. (*)**

I. Total

AÑO	ENE	FEB	MAR	ABR	MAY	JUN	JUL	AGO	SET	OCT	NOV	DIC
1993	2.438	2.587	2.604	2.613	3.247	3.513	3.532	3.550	3.699	4.272	4.301	4.337
1994	4.955	5.130	5.144	5.178	5.268	5.518	5.558	5.596	5.616	5.800	5.838	5.890
1995	5.940	6.441	6.447	6.458	6.467	6.530	7.017	6.299	6.969	6.035	6.057	6.080
1996	6.502	6.749	6.782	6.809	7.173	7.639	7.681	7.710	7.946	8.271	8.330	8.361
1997	8.320	8.615	8.663	8.706	9.556	8.876	8.947	8.981	8.556	8.789	8.842	8.919
1998	8.566	8.742	8.769	8.783	8.857	8.918	9.217	9.302	9.356	9.405	9.456	9.504
1999	9.703	9.889	9.951	9.983	10.027	10.080	10.414	10.468	10.545	10.622	10.663	10.739
2000	10.698	10.810	10.855	10.873	10.882	10.942	10.999	11.037	11.088	11.168	11.208	11.252
2001	11.236	11.321	11.372	11.427	11.469	11.552	11.593	11.652	11.688	11.764	11.781	11.871
2002	12.305	12.388	12.430	12.448	12.486	12.510	12.559	12.622	12.665	12.827	12.882	12.967
2003	12.488	12.575	12.631	12.673	12.741	12.859	12.904	12.932	12.904	13.048	13.090	13.146
2004	12.483	12.564	12.596	12.631	12.690	8.369	7.886	7.986	7.988	8.023	8.047	8.074
2005	8.123	8.169	8.183	8.209	8.240	8.253	8.411	8.770	8.807	8.833	8.854	8.860
2006	8.875	8.910	8.934	8.947	8.975	10.442	9.008	9.023	9.061	9.071	9.050	9.075
2007	8.745	9.130	9.144	9.153	9.172	9.192	9.230	9.262	9.256	9.254	9.768	9.791
2008	10.321	10.440	10.467	10.476	10.496	10.510	10.723	10.772	10.785	10.813	10.834	10.852
2009	12.384	12.640	12.649	12.671	12.690	12.724	12.793	12.822	12.854	12.884	12.928	12.962

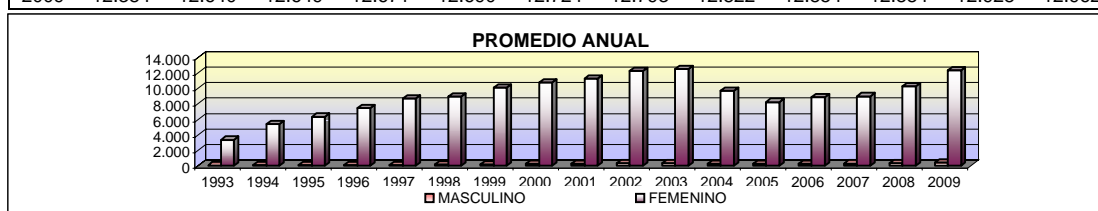

II. Sexo Masculino

AÑO	ENE	FEB	MAR	ABR	MAY	JUN	JUL	AGO	SET	OCT	NOV	DIC
1993	31	32	32	32	32	36	36	35	37	36	36	37
1994	45	47	46	46	45	53	53	54	54	56	55	55
1995	56	59	59	58	59	59	62	55	58	56	54	53
1996	51	50	50	50	51	57	59	60	60	65	69	72
1997	74	76	78	81	97	94	97	97	95	147	147	144
1998	138	142	145	142	147	154	159	159	161	138	141	145
1999	150	161	165	166	170	174	177	179	190	195	199	206
2000	206	210	211	216	219	225	229	234	237	244	243	246
2001	248	251	250	252	255	262	265	267	264	269	272	277
2002	289	293	297	293	300	301	307	297	291	302	305	311
2003	299	307	307	311	313	317	323	329	330	337	340	341
2004	320	325	328	336	340	215	206	214	210	212	214	218
2005	220	229	230	228	229	235	241	243	247	243	246	247
2006	251	251	253	253	254	311	256	257	260	260	262	265
2007	260	268	270	272	272	273	275	276	275	279	294	296
2008	320	318	323	322	327	329	335	339	344	345	349	349
2009	387	396	395	395	395	398	400	406	406	410	418	418

III. Sexo Femenino

AÑO	ENE	FEB	MAR	ABR	MAY	JUN	JUL	AGO	SET	OCT	NOV	DIC
1993	2.407	2.555	2.572	2.581	3.215	3.477	3.496	3.515	3.662	4.236	4.265	4.300
1994	4.910	5.083	5.098	5.132	5.223	5.465	5.505	5.542	5.562	5.744	5.783	5.835
1995	5.884	6.382	6.388	6.400	6.408	6.471	6.955	6.244	6.911	5.979	6.003	6.027
1996	6.451	6.699	6.732	6.759	7.122	7.582	7.622	7.650	7.886	8.206	8.261	8.289
1997	8.246	8.539	8.585	8.625	9.459	8.782	8.850	8.884	8.461	8.642	8.695	8.775
1998	8.428	8.600	8.624	8.641	8.710	8.764	9.058	9.143	9.195	9.267	9.315	9.359
1999	9.553	9.728	9.786	9.817	9.857	9.906	10.237	10.289	10.355	10.427	10.464	10.533
2000	10.492	10.600	10.644	10.657	10.663	10.717	10.770	10.803	10.851	10.924	10.965	11.006
2001	10.988	11.070	11.122	11.175	11.214	11.290	11.328	11.385	11.424	11.495	11.509	11.594
2002	12.016	12.095	12.133	12.155	12.186	12.209	12.252	12.325	12.374	12.525	12.577	12.656
2003	12.189	12.268	12.324	12.362	12.428	12.542	12.581	12.603	12.574	12.711	12.750	12.805
2004	12.163	12.239	12.268	12.295	12.350	8.154	7.680	7.772	7.778	7.811	7.833	7.856
2005	7.903	7.940	7.953	7.981	8.011	8.018	8.170	8.527	8.560	8.590	8.608	8.613
2006	8.624	8.659	8.681	8.694	8.721	10.131	8.752	8.766	8.801	8.811	8.788	8.810
2007	8.485	8.862	8.874	8.881	8.900	8.919	8.955	8.986	8.981	8.975	9.474	9.495
2008	10.001	10.122	10.144	10.154	10.169	10.181	10.388	10.433	10.441	10.468	10.485	10.503
2009	11.997	12.244	12.254	12.276	12.295	12.326	12.393	12.416	12.448	12.474	12.510	12.544

FUENTE: Repartición Informática (Estadísticas por sexo, edad y tramos de ingresos)

(*) Base de Prestaciones y Contribuciones.

**CANTIDAD DE PENSIONES SEGÚN SEXO POR TRAMOS DE INGRESOS
MAS DE 10 HASTA 15 B.P.C. (*)**

I. Total

AÑO	ENE	FEB	MAR	ABR	MAY	JUN	JUL	AGO	SET	OCT	NOV	DIC
1993	573	615	617	619	822	875	880	888	918	1.006	1.011	1.025
1994	1.163	1.189	1.194	1.200	1.226	1.284	1.288	1.297	1.291	1.315	1.319	1.329
1995	1.341	1.467	1.469	1.471	1.471	1.486	1.610	1.487	1.653	1.420	1.434	1.440
1996	1.543	1.630	1.642	1.651	1.712	1.784	1.795	1.792	1.833	1.933	1.937	1.941
1997	1.924	2.012	2.021	2.034	2.288	2.071	2.081	2.080	1.946	2.013	2.026	2.037
1998	1.947	1.995	2.004	2.006	2.009	2.009	2.081	2.106	2.116	2.123	2.131	2.137
1999	2.190	2.249	2.257	2.263	2.269	2.273	2.332	2.332	2.354	2.360	2.364	2.375
2000	2.371	2.383	2.390	2.389	2.392	2.400	2.414	2.417	2.427	2.442	2.448	2.450
2001	2.442	2.459	2.463	2.475	2.478	2.492	2.503	2.508	2.511	2.526	2.526	2.536
2002	2.658	2.667	2.674	2.688	2.697	2.712	2.712	2.729	2.741	2.773	2.782	2.795
2003	2.652	2.682	2.691	2.697	2.711	2.740	2.746	2.755	2.745	2.765	2.769	2.773
2004	2.597	2.609	2.610	2.618	2.623	1.646	1.564	1.572	1.574	1.578	1.579	1.580
2005	1.582	1.590	1.593	1.599	1.599	1.598	1.614	1.632	1.633	1.631	1.633	1.636
2006	1.625	1.628	1.627	1.628	1.625	1.998	1.630	1.624	1.632	1.631	1.632	1.636
2007	1.621	1.638	1.638	1.637	1.644	1.644	1.641	1.638	1.636	1.637	1.706	1.705
2008	1.849	1.861	1.864	1.861	1.862	1.853	1.853	1.843	1.847	1.844	1.842	1.835
2009	2.125	2.163	2.164	2.163	2.159	2.146	2.154	2.155	2.153	2.152	2.153	2.151

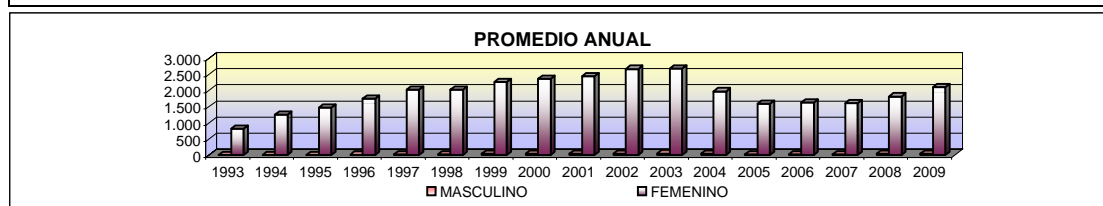

II. Sexo Masculino

AÑO	ENE	FEB	MAR	ABR	MAY	JUN	JUL	AGO	SET	OCT	NOV	DIC
1993	6	4	4	4	6	6	6	6	7	11	11	12
1994	11	11	11	11	10	10	10	10	11	10	11	12
1995	12	13	13	13	12	13	14	13	15	11	11	11
1996	11	14	13	13	13	14	14	12	10	13	13	13
1997	13	15	15	17	24	23	23	23	19	28	28	28
1998	26	27	28	29	30	30	32	32	32	32	32	32
1999	33	35	35	35	34	33	36	36	37	39	41	41
2000	40	41	40	40	41	41	42	43	42	42	42	43
2001	43	44	44	47	47	46	47	46	47	49	49	51
2002	51	50	48	50	51	52	52	48	47	49	50	50
2003	46	47	52	53	54	53	54	54	57	57	57	58
2004	51	50	49	50	53	29	25	24	26	26	26	27
2005	28	28	28	28	28	28	30	31	32	31	31	31
2006	30	31	31	31	31	32	32	30	30	30	31	31
2007	29	30	30	30	31	32	31	31	31	31	32	33
2008	34	35	35	34	35	34	34	34	34	34	35	35
2009	44	46	46	46	46	46	46	47	46	47	46	45

III. Sexo Femenino

AÑO	ENE	FEB	MAR	ABR	MAY	JUN	JUL	AGO	SET	OCT	NOV	DIC
1993	567	611	613	615	816	869	874	882	911	995	1.000	1.013
1994	1.152	1.178	1.183	1.189	1.216	1.274	1.278	1.287	1.280	1.305	1.308	1.317
1995	1.329	1.454	1.456	1.458	1.459	1.473	1.596	1.474	1.638	1.409	1.423	1.429
1996	1.532	1.616	1.629	1.638	1.699	1.770	1.781	1.780	1.823	1.920	1.924	1.928
1997	1.911	1.997	2.006	2.017	2.264	2.048	2.058	2.057	1.927	1.985	1.998	2.009
1998	1.921	1.968	1.976	1.977	1.979	1.979	2.049	2.074	2.084	2.091	2.099	2.105
1999	2.157	2.214	2.222	2.228	2.235	2.240	2.296	2.296	2.317	2.321	2.323	2.334
2000	2.331	2.342	2.350	2.349	2.351	2.359	2.372	2.374	2.385	2.400	2.406	2.407
2001	2.399	2.415	2.419	2.428	2.431	2.446	2.456	2.462	2.464	2.477	2.477	2.485
2002	2.607	2.617	2.626	2.638	2.646	2.660	2.660	2.681	2.694	2.724	2.732	2.745
2003	2.606	2.635	2.639	2.644	2.657	2.687	2.692	2.701	2.688	2.708	2.712	2.715
2004	2.546	2.559	2.561	2.568	2.570	1.617	1.539	1.548	1.548	1.552	1.553	1.553
2005	1.554	1.562	1.565	1.571	1.571	1.570	1.584	1.601	1.601	1.600	1.602	1.605
2006	1.595	1.597	1.596	1.597	1.594	1.966	1.598	1.594	1.602	1.601	1.601	1.605
2007	1.592	1.608	1.608	1.607	1.613	1.612	1.610	1.607	1.605	1.606	1.674	1.672
2008	1.815	1.826	1.829	1.827	1.827	1.819	1.819	1.809	1.813	1.810	1.807	1.800
2009	2.081	2.117	2.118	2.117	2.113	2.100	2.108	2.108	2.107	2.105	2.107	2.106

FUENTE: Repartición Informática (Estadísticas por sexo, edad y tramos de ingresos)

(*) Base de Prestaciones y Contribuciones.

**CANTIDAD DE PENSIONES SEGÚN SEXO POR TRAMOS DE INGRESOS
MAS DE 15 B.P.C. (*)**

I. Total

AÑO	ENE	FEB	MAR	ABR	MAY	JUN	JUL	AGO	SET	OCT	NOV	DIC
1993	199	217	217	217	284	323	323	330	349	409	406	411
1994	487	521	520	521	533	569	566	569	573	600	603	606
1995	613	662	659	659	669	701	705	680	768	652	651	652
1996	694	723	725	726	764	849	854	855	870	916	922	923
1997	913	958	956	955	1.080	976	977	978	895	932	934	941
1998	887	907	908	907	912	911	950	962	959	960	967	967
1999	998	1.015	1.021	1.025	1.025	1.025	1.059	1.071	1.071	1.067	1.066	1.065
2000	1.054	1.068	1.071	1.073	1.074	1.076	1.077	1.072	1.074	1.076	1.075	1.081
2001	1.069	1.080	1.074	1.073	1.070	1.077	1.081	1.079	1.078	1.079	1.075	1.080
2002	1.133	1.135	1.136	1.139	1.143	1.143	1.145	1.146	1.148	1.152	1.152	1.155
2003	1.081	1.093	1.091	1.090	1.090	1.102	1.098	1.097	1.091	1.102	1.110	1.107
2004	1.031	1.032	1.032	1.032	1.028	601	543	543	545	542	540	538
2005	537	542	541	540	540	540	557	562	561	563	563	562
2006	562	570	570	569	572	680	569	567	567	563	557	558
2007	547	564	563	562	563	562	561	562	558	558	557	555
2008	624	628	629	629	631	626	622	618	619	616	617	616
2009	739	755	753	755	751	750	748	747	748	742	742	743

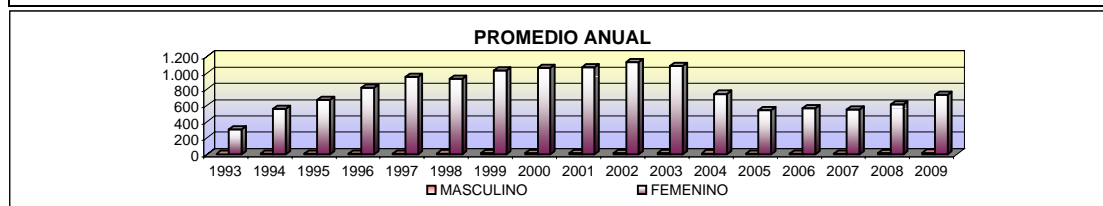

II. Sexo Masculino

AÑO	ENE	FEB	MAR	ABR	MAY	JUN	JUL	AGO	SET	OCT	NOV	DIC
1993	0	1	1	1	1	1	0	1	1	1	1	1
1994	2	2	2	2	2	2	2	2	2	2	2	2
1995	2	3	3	3	3	4	4	3	4	2	3	3
1996	4	4	4	4	4	4	5	5	5	5	5	5
1997	5	6	6	6	10	8	9	9	8	12	11	11
1998	11	11	11	10	10	9	8	8	8	5	6	6
1999	8	10	11	10	10	10	10	10	10	10	10	10
2000	10	10	11	11	10	10	10	10	10	10	11	11
2001	11	11	11	10	10	10	10	9	9	9	9	9
2002	11	11	11	11	12	12	12	11	10	11	11	11
2003	9	9	9	9	9	10	10	10	10	11	12	12
2004	11	11	11	11	11	7	6	7	7	7	7	7
2005	7	8	8	8	8	8	8	7	7	7	7	7
2006	7	7	7	7	8	12	8	8	8	8	8	8
2007	8	8	8	8	8	8	8	8	8	8	8	8
2008	11	12	13	13	13	13	13	13	13	13	13	13
2009	15	17	17	17	17	17	17	17	17	17	16	16

III. Sexo Femenino

AÑO	ENE	FEB	MAR	ABR	MAY	JUN	JUL	AGO	SET	OCT	NOV	DIC
1993	199	216	216	216	283	322	323	329	348	408	405	410
1994	485	519	518	519	531	567	564	567	571	598	601	604
1995	611	659	656	656	666	697	701	677	764	650	648	649
1996	690	719	721	722	760	845	849	850	865	911	917	918
1997	908	952	950	949	1.070	968	968	969	887	920	923	930
1998	876	896	897	897	902	902	942	954	951	955	961	961
1999	990	1.005	1.010	1.015	1.015	1.015	1.049	1.061	1.061	1.057	1.056	1.055
2000	1.044	1.058	1.060	1.062	1.064	1.066	1.067	1.062	1.064	1.066	1.064	1.070
2001	1.058	1.069	1.063	1.063	1.060	1.067	1.071	1.070	1.069	1.070	1.066	1.071
2002	1.122	1.124	1.125	1.128	1.131	1.131	1.133	1.135	1.138	1.141	1.141	1.144
2003	1.072	1.084	1.082	1.081	1.081	1.092	1.088	1.087	1.081	1.091	1.098	1.095
2004	1.020	1.021	1.021	1.021	1.017	594	537	536	538	535	533	531
2005	530	534	533	532	532	532	549	555	554	556	556	555
2006	555	563	563	562	564	668	561	559	559	555	549	550
2007	539	556	555	554	555	554	553	554	550	550	549	547
2008	613	616	616	616	618	613	609	605	606	603	604	603
2009	724	738	736	738	734	733	731	730	731	725	726	727

FUENTE: Repartición Informática (Estadísticas por sexo, edad y tramos de ingresos)

(*) Base de Prestaciones y Contribuciones.

CANTIDAD TOTAL DE PENSIONES NO CONTRIBUTIVAS POR VEJEZ E INVALIDEZ

I. Total

AÑO	ENE	FEB	MAR	ABR	MAY	JUN	JUL	AGO	SET	OCT	NOV	DIC
1989	60.675	60.665	60.765	60.739	61.503	61.593	61.579	61.709	61.944	62.572	63.267	63.221
1990	63.439	63.358	63.576	63.346	63.290	63.469	63.795	63.969	63.951	64.491	64.629	64.645
1991	64.575	64.459	64.404	64.353	64.162	64.099	63.995	63.863	63.878	63.684	63.338	63.056
1992	62.837	62.665	62.707	63.162	63.006	62.948	62.750	62.563	62.468	62.131	61.942	61.819
1993	61.717	61.579	61.555	61.346	61.273	61.290	61.168	61.085	61.037	60.778	60.577	60.573
1994	60.744	60.669	60.495	60.536	60.385	60.375	60.357	60.259	60.205	59.957	59.903	59.890
1995	59.962	60.129	60.300	60.168	60.131	60.132	60.178	60.399	60.154	60.255	60.286	60.641
1996	61.243	61.447	61.960	62.176	62.358	62.556	62.790	62.993	63.234	63.474	63.765	64.165
1997	64.648	64.833	65.240	65.656	66.085	65.772	65.937	66.105	66.213	66.213	66.280	64.600
1998	64.692	64.943	64.932	64.930	65.005	65.046	65.221	65.243	65.328	65.430	65.380	65.498
1999	65.516	65.594	65.564	65.573	65.557	65.531	65.420	65.376	65.205	65.327	65.318	65.449
2000	65.486	65.633	65.463	65.333	65.183	65.177	65.177	65.053	65.011	65.014	64.973	64.965
2001	64.928	64.875	64.903	64.952	64.707	64.528	64.449	64.261	64.019	64.053	63.781	63.941
2002	63.868	63.761	63.851	63.927	63.842	63.389	63.537	63.467	63.571	63.768	63.930	64.170
2003	64.176	64.098	64.165	64.063	64.239	64.279	64.327	64.343	64.374	64.159	64.424	64.585
2004	64.359	64.395	64.497	64.624	64.742	64.838	64.921	64.943	64.976	65.033	65.260	65.518
2005	64.371	64.929	65.362	65.519	65.764	66.010	66.126	66.260	66.260	66.472	66.732	66.956
2006	67.137	67.275	67.512	67.640	67.817	68.197	68.372	68.670	68.700	69.055	69.090	69.359
2007	69.632	69.811	69.958	70.039	70.303	70.371	70.487	70.702	70.915	71.129	71.450	71.618
2008	71.999	72.248	72.443	72.719	73.157	73.589	73.864	73.961	74.302	74.797	75.397	75.667
2009	75.817	76.066	76.344	76.612	76.902	77.206	77.321	77.500	77.697	77.836	78.200	78.430

II. Tasa de crecimiento

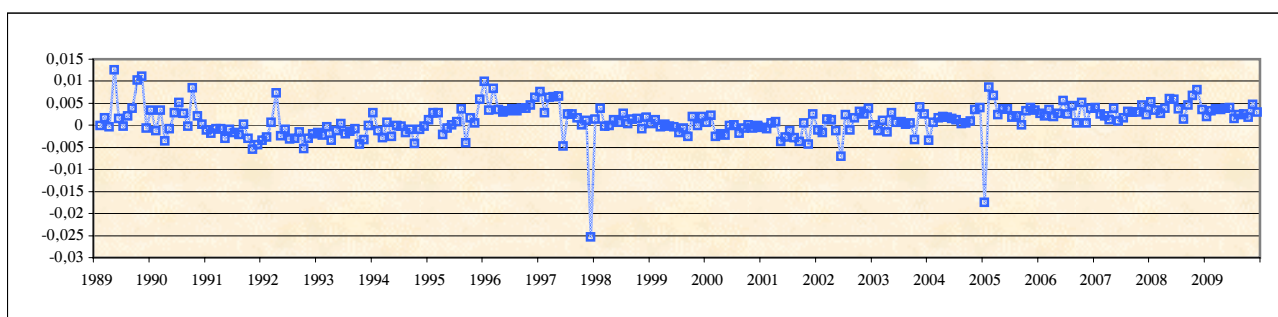

AÑO	ENE	FEB	MAR	ABR	MAY	JUN	JUL	AGO	SET	OCT	NOV	DIC
1989		-0,02%	0,16%	-0,04%	1,26%	0,15%	-0,02%	0,21%	0,38%	1,01%	1,11%	-0,07%
1990	0,34%	-0,13%	0,34%	-0,36%	-0,09%	0,28%	0,51%	0,27%	-0,03%	0,84%	0,21%	0,02%
1991	-0,11%	-0,18%	-0,09%	-0,08%	-0,30%	-0,10%	-0,16%	-0,21%	0,02%	-0,30%	-0,54%	-0,45%
1992	-0,35%	-0,27%	0,07%	0,73%	-0,25%	-0,09%	-0,31%	-0,30%	-0,15%	-0,54%	-0,30%	-0,20%
1993	-0,16%	-0,22%	-0,04%	-0,34%	-0,12%	0,03%	-0,20%	-0,14%	-0,08%	-0,42%	-0,33%	-0,01%
1994	0,28%	-0,12%	-0,29%	0,07%	-0,25%	-0,02%	-0,03%	-0,16%	-0,09%	-0,41%	-0,09%	-0,02%
1995	0,12%	0,28%	0,28%	-0,22%	-0,06%	0,00%	0,08%	0,37%	-0,41%	0,17%	0,05%	0,59%
1996	0,99%	0,33%	0,83%	0,35%	0,29%	0,32%	0,37%	0,32%	0,38%	0,38%	0,46%	0,63%
1997	0,75%	0,29%	0,63%	0,64%	0,65%	-0,47%	0,25%	0,25%	0,16%	0,00%	0,10%	-2,53%
1998	0,14%	0,39%	-0,02%	0,00%	0,12%	0,06%	0,27%	0,03%	0,13%	0,16%	-0,08%	0,18%
1999	0,03%	0,12%	-0,05%	0,01%	-0,02%	-0,04%	-0,17%	-0,07%	-0,26%	0,19%	-0,01%	0,20%
2000	0,06%	0,22%	-0,26%	-0,20%	-0,23%	-0,01%	0,00%	-0,19%	-0,06%	0,00%	-0,06%	-0,01%
2001	-0,06%	-0,08%	0,04%	0,08%	-0,38%	-0,28%	-0,12%	-0,29%	-0,38%	0,05%	-0,42%	0,25%
2002	-0,11%	-0,17%	0,14%	0,12%	-0,13%	-0,71%	0,23%	-0,11%	0,16%	0,31%	0,25%	0,38%
2003	0,01%	-0,12%	0,10%	-0,16%	0,27%	0,06%	0,07%	0,02%	0,05%	-0,33%	0,41%	0,25%
2004	-0,35%	0,06%	0,16%	0,20%	0,18%	0,15%	0,13%	0,03%	0,05%	0,09%	0,35%	0,40%
2005	-1,75%	0,87%	0,67%	0,24%	0,37%	0,37%	0,18%	0,20%	0,00%	0,32%	0,39%	0,34%
2006	0,27%	0,21%	0,35%	0,19%	0,26%	0,56%	0,26%	0,44%	0,04%	0,52%	0,05%	0,39%
2007	0,39%	0,26%	0,21%	0,12%	0,38%	0,10%	0,16%	0,31%	0,30%	0,30%	0,45%	0,24%
2008	0,53%	0,35%	0,27%	0,38%	0,60%	0,59%	0,37%	0,13%	0,46%	0,67%	0,80%	0,36%
2009	0,20%	0,33%	0,37%	0,35%	0,38%	0,40%	0,15%	0,23%	0,25%	0,18%	0,47%	0,29%

FUENTE: RING de Prestaciones.

CANTIDAD TOTAL DE PENSIONES NO CONTRIBUTIVAS POR VEJEZ E INVALIDEZ SEGUN SEXO

I. Total

AÑO	ENE	FEB	MAR	ABR	MAY	JUN	JUL	AGO	SET	OCT	NOV	DIC
1993	61.717	61.579	61.555	61.346	61.273	61.290	61.168	61.085	61.037	60.778	60.577	60.573
1994	60.744	60.669	60.495	60.536	60.385	60.375	60.357	60.259	60.205	59.957	59.903	59.890
1995	59.962	60.129	60.300	60.168	60.131	60.132	60.178	60.399	60.154	60.255	60.286	60.641
1996	61.243	61.447	61.960	62.176	62.358	62.556	62.790	62.993	63.234	63.474	63.765	64.165
1997	64.648	64.833	65.240	65.656	66.085	65.772	65.937	66.105	66.213	66.213	66.280	64.600
1998	64.692	64.943	64.932	64.930	65.005	65.046	65.221	65.243	65.328	65.430	65.380	65.498
1999	65.516	65.594	65.564	65.573	65.557	65.531	65.420	65.376	65.205	65.327	65.318	65.449
2000	65.486	65.633	65.463	65.333	65.183	65.177	65.177	65.053	65.011	65.014	64.973	64.965
2001	64.928	64.875	64.903	64.952	64.707	64.528	64.449	64.261	64.019	64.053	63.781	63.941
2002	63.868	63.761	63.851	63.927	63.842	63.389	63.537	63.467	63.571	63.768	63.930	64.170
2003	64.176	64.098	64.165	64.063	64.239	64.279	64.327	64.343	64.374	64.159	64.424	64.585
2004	64.359	64.395	64.497	64.624	64.742	64.838	64.921	64.943	64.976	65.033	65.260	65.518
2005	64.371	64.929	65.362	65.519	65.764	66.010	66.126	66.260	66.300	66.472	66.732	66.956
2006	67.137	67.275	67.512	67.640	67.817	68.196	68.372	68.670	68.700	69.055	69.090	69.359
2007	69.632	69.811	69.958	70.039	70.303	70.371	70.487	70.702	70.915	71.129	71.450	71.618
2008	71.999	72.248	72.443	72.719	73.157	73.589	73.864	73.961	74.302	74.797	75.397	75.667
2009	75.817	76.066	76.344	76.612	76.902	77.206	77.321	77.500	77.697	77.836	78.200	78.430

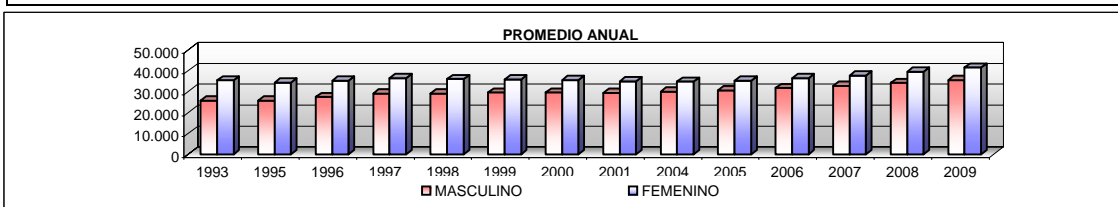

II. Sexo Masculino

AÑO	ENE	FEB	MAR	ABR	MAY	JUN	JUL	AGO	SET	OCT	NOV	DIC
1993	25.947	25.913	25.918	25.837	25.809	25.842	25.810	25.789	25.774	25.669	25.593	25.591
1994	25.732	25.722	25.669	25.726	25.672	25.682	25.700	25.672	25.652	25.575	25.563	25.599
1995	25.658	25.738	25.832	25.767	25.771	25.748	25.785	25.911	25.838	25.923	25.985	26.203
1996	26.574	26.712	26.983	27.089	27.197	27.334	27.483	27.607	27.775	27.915	28.083	28.317
1997	28.572	28.695	28.933	29.154	29.381	29.276	29.385	29.485	29.563	29.636	29.690	28.714
1998	28.740	28.919	28.935	28.952	29.011	29.037	29.148	29.193	29.279	29.359	29.364	29.430
1999	29.461	29.518	29.521	29.524	29.525	29.560	29.532	29.546	29.477	29.572	29.574	29.668
2000	29.700	29.793	29.727	29.653	29.582	29.605	29.623	29.553	29.571	29.625	29.620	29.630
2001	29.625	29.623	29.623	29.682	29.567	29.502	29.479	29.393	29.285	29.318	29.207	29.307
2002	29.319	29.273	29.337	29.380	29.372	29.173	29.270	29.239	29.318	29.420	29.512	29.667
2003	29.680	29.668	29.719	29.681	29.764	29.754	29.772	29.771	29.780	29.770	29.879	29.975
2004	29.766	29.804	29.850	29.924	29.996	30.026	30.082	30.106	30.147	30.196	30.291	30.445
2005	29.865	30.138	30.322	30.391	30.537	30.650	30.757	30.783	30.810	30.904	31.019	31.121
2006	31.210	31.277	31.417	31.447	31.562	31.723	31.787	31.944	31.990	32.158	32.153	32.266
2007	32.385	32.471	32.537	32.587	32.682	32.716	32.785	32.906	32.970	33.041	33.215	33.263
2008	33.399	33.504	33.575	33.710	33.947	34.126	34.256	34.292	34.436	34.637	34.944	35.038
2009	35.085	35.169	35.313	35.443	35.578	35.697	35.716	35.794	35.846	35.904	36.033	36.113

III. Sexo Femenino

AÑO	ENE	FEB	MAR	ABR	MAY	JUN	JUL	AGO	SET	OCT	NOV	DIC
1993	35.770	35.666	35.637	35.509	35.464	35.448	35.358	35.296	35.263	35.109	34.984	34.982
1994	35.012	34.947	34.826	34.810	34.713	34.693	34.657	34.587	34.553	34.382	34.340	34.291
1995	34.304	34.391	34.468	34.401	34.360	34.384	34.393	34.488	34.316	34.332	34.301	34.438
1996	34.669	34.735	34.977	35.087	35.161	35.222	35.307	35.386	35.459	35.559	35.682	35.848
1997	36.076	36.138	36.307	36.502	36.704	36.496	36.552	36.620	36.650	36.577	36.590	35.886
1998	35.952	36.024	35.997	35.978	35.994	36.009	36.073	36.050	36.049	36.071	36.016	36.068
1999	36.055	36.076	36.043	36.049	36.032	35.971	35.888	35.830	35.728	35.755	35.744	35.781
2000	35.786	35.840	35.736	35.680	35.601	35.572	35.554	35.500	35.440	35.389	35.353	35.335
2001	35.303	35.252	35.280	35.270	35.140	35.026	34.970	34.868	34.734	34.735	34.574	34.634
2002	34.549	34.488	34.514	34.547	34.470	34.216	34.267	34.228	34.253	34.348	34.418	34.503
2003	34.496	34.430	34.446	34.382	34.475	34.525	34.555	34.572	34.594	34.389	34.545	34.610
2004	34.593	34.591	34.647	34.700	34.746	34.812	34.839	34.837	34.829	34.837	34.969	35.073
2005	34.506	34.791	35.040	35.128	35.227	35.360	35.369	35.477	35.490	35.568	35.713	35.835
2006	35.927	35.998	36.095	36.193	36.255	36.473	36.585	36.726	36.710	36.897	36.937	37.093
2007	37.247	37.340	37.421	37.452	37.621	37.655	37.702	37.796	37.945	38.088	38.235	38.355
2008	38.600	38.744	38.868	39.009	39.210	39.463	39.608	39.669	39.866	40.160	40.453	40.629
2009	40.732	40.897	41.031	41.169	41.324	41.509	41.605	41.706	41.851	41.932	42.167	42.317

FUENTE: Repartición Informática (Estadísticas por sexo, edad y tramos de ingresos)

**CANTIDAD DE PENSIONES NO CONTRIBUTIVAS POR VEJEZ E INVALIDEZ SEGUN SEXO
HASTA 21 AÑOS**

I. Total

AÑO	ENE	FEB	MAR	ABR	MAY	JUN	JUL	AGO	SET	OCT	NOV	DIC
1993	12.968	12.920	12.864	12.800	12.734	12.689	12.615	12.550	12.487	12.420	12.373	12.372
1994	12.369	12.311	12.228	12.208	12.123	12.074	12.043	11.986	11.937	11.889	11.832	11.800
1995	11.769	11.755	11.743	11.661	11.572	11.524	11.513	11.921	11.950	12.019	12.156	12.353
1996	12.674	12.855	13.061	13.089	13.182	13.262	13.382	13.479	13.591	13.720	13.873	14.036
1997	14.197	14.280	14.419	14.537	14.690	14.646	14.727	14.828	14.847	14.871	14.925	13.645
1998	13.714	13.830	13.827	13.817	13.830	13.828	13.917	13.963	14.063	14.134	14.135	14.172
1999	14.134	14.172	14.103	14.073	13.982	13.944	13.926	13.941	13.881	13.918	13.881	13.894
2000	13.818	13.797	13.701	13.588	13.416	13.362	13.313	13.197	13.118	13.085	12.997	12.899
2001	12.882	12.844	12.813	12.781	12.648	12.526	12.425	12.306	12.201	12.193	12.050	12.009
2002	11.951	11.890	11.852	11.825	11.722	11.574	11.653	11.651	11.711	11.795	11.847	11.873
2003	11.792	11.722	11.648	11.511	11.548	11.456	11.444	11.424	11.426	11.451	11.414	11.404
2004	11.355	11.286	11.239	11.205	11.184	11.169	11.146	11.149	11.117	11.103	11.121	11.070
2005	10.996	11.001	10.984	10.961	10.966	10.993	10.992	10.959	10.991	11.068	11.102	11.111
2006	11.128	11.147	11.203	11.166	11.159	11.186	11.178	11.215	11.251	11.255	11.297	11.283
2007	11.334	11.336	11.369	11.321	11.317	11.265	11.271	11.313	11.355	11.385	11.436	11.454
2008	11.471	11.484	11.475	11.490	11.564	11.621	11.672	11.688	11.740	11.847	11.948	11.988
2009	11.996	12.017	12.055	12.091	12.150	12.198	12.198	12.253	12.295	12.290	12.357	12.421

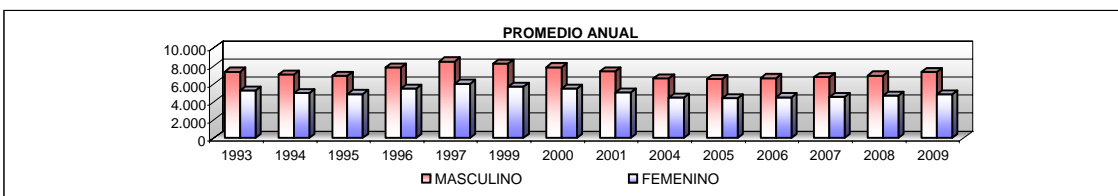
**II. Sexo Masculino**

AÑO	ENE	FEB	MAR	ABR	MAY	JUN	JUL	AGO	SET	OCT	NOV	DIC
1993	7.563	7.534	7.506	7.467	7.427	7.403	7.365	7.324	7.287	7.252	7.217	7.216
1994	7.208	7.168	7.130	7.120	7.062	7.049	7.051	7.019	6.994	6.958	6.921	6.921
1995	6.905	6.911	6.893	6.845	6.801	6.752	6.758	6.985	7.009	7.049	7.132	7.245
1996	7.438	7.549	7.665	7.685	7.727	7.768	7.834	7.898	7.976	8.039	8.120	8.212
1997	8.303	8.350	8.435	8.500	8.589	8.572	8.621	8.686	8.709	8.714	8.748	7.979
1998	8.003	8.089	8.101	8.101	8.122	8.100	8.151	8.175	8.251	8.304	8.327	8.348
1999	8.343	8.369	8.336	8.309	8.265	8.251	8.233	8.230	8.184	8.199	8.175	8.191
2000	8.125	8.120	8.067	7.995	7.892	7.869	7.838	7.767	7.740	7.747	7.708	7.646
2001	7.643	7.626	7.587	7.583	7.514	7.446	7.392	7.316	7.252	7.247	7.168	7.148
2002	7.130	7.079	7.067	7.054	7.009	6.922	6.969	6.965	7.018	7.057	7.084	7.100
2003	7.046	7.027	6.993	6.904	6.929	6.850	6.837	6.821	6.794	6.815	6.799	6.787
2004	6.761	6.729	6.692	6.672	6.667	6.644	6.641	6.643	6.632	6.636	6.620	6.588
2005	6.530	6.542	6.533	6.519	6.532	6.550	6.556	6.522	6.541	6.587	6.598	6.615
2006	6.615	6.625	6.659	6.642	6.644	6.655	6.665	6.675	6.700	6.718	6.741	6.718
2007	6.753	6.764	6.784	6.758	6.752	6.716	6.717	6.739	6.769	6.771	6.797	6.802
2008	6.807	6.821	6.827	6.842	6.902	6.939	6.979	6.986	7.011	7.056	7.120	7.139
2009	7.150	7.172	7.209	7.246	7.293	7.321	7.327	7.364	7.400	7.421	7.473	7.519

III. Sexo Femenino

AÑO	ENE	FEB	MAR	ABR	MAY	JUN	JUL	AGO	SET	OCT	NOV	DIC
1993	5.405	5.386	5.358	5.333	5.307	5.286	5.250	5.226	5.200	5.168	5.156	5.156
1994	5.161	5.143	5.098	5.088	5.061	5.025	4.992	4.967	4.943	4.931	4.911	4.879
1995	4.864	4.844	4.850	4.816	4.771	4.772	4.755	4.936	4.941	4.970	5.024	5.108
1996	5.236	5.306	5.396	5.404	5.455	5.494	5.548	5.581	5.615	5.681	5.753	5.824
1997	5.894	5.930	5.984	6.037	6.101	6.074	6.106	6.142	6.138	6.157	6.177	5.666
1998	5.711	5.741	5.726	5.716	5.708	5.728	5.766	5.788	5.812	5.830	5.808	5.824
1999	5.791	5.803	5.767	5.764	5.717	5.693	5.693	5.711	5.697	5.719	5.706	5.703
2000	5.693	5.677	5.634	5.593	5.524	5.493	5.475	5.430	5.378	5.338	5.289	5.253
2001	5.239	5.218	5.226	5.198	5.134	5.080	5.033	4.990	4.949	4.946	4.882	4.861
2002	4.821	4.811	4.785	4.771	4.713	4.652	4.684	4.686	4.693	4.738	4.763	4.773
2003	4.746	4.695	4.655	4.607	4.619	4.606	4.607	4.603	4.632	4.636	4.615	4.617
2004	4.594	4.557	4.547	4.533	4.517	4.525	4.505	4.506	4.485	4.467	4.501	4.482
2005	4.466	4.459	4.451	4.442	4.434	4.443	4.436	4.437	4.450	4.481	4.504	4.496
2006	4.513	4.522	4.544	4.524	4.515	4.531	4.513	4.540	4.551	4.537	4.556	4.565
2007	4.581	4.572	4.585	4.563	4.565	4.549	4.554	4.574	4.586	4.614	4.639	4.652
2008	4.664	4.663	4.648	4.648	4.662	4.682	4.693	4.702	4.729	4.791	4.828	4.849
2009	4.846	4.845	4.846	4.845	4.857	4.877	4.871	4.889	4.895	4.869	4.884	4.902

FUENTE: Repartición Informática (Estadísticas por sexo, edad y tramos de ingresos)

**CANTIDAD DE PENSIONES NO CONTRIBUTIVAS POR VEJEZ E INVALIDEZ SEGUN SEXO
ENTRE 22 Y 54 AÑOS**

I. Total

AÑO	ENE	FEB	MAR	ABR	MAY	JUN	JUL	AGO	SET	OCT	NOV	DIC
1993	14.885	14.875	14.909	14.877	14.871	14.896	14.889	14.892	14.929	14.982	15.002	15.001
1994	15.097	15.099	15.097	15.130	15.134	15.093	15.109	15.136	15.125	15.141	15.146	15.194
1995	15.219	15.286	15.341	15.381	15.427	15.448	15.478	15.564	15.575	15.644	15.718	15.823
1996	16.004	16.124	16.290	16.384	16.485	16.555	16.654	16.737	16.822	16.899	16.991	17.111
1997	17.250	17.347	17.496	17.616	17.736	17.769	17.880	17.996	18.132	18.278	18.372	18.110
1998	18.159	18.318	18.366	18.443	18.538	18.623	18.737	18.819	18.924	19.004	19.087	19.156
1999	19.234	19.303	19.377	19.436	19.546	19.639	19.691	19.782	19.819	19.895	19.914	19.976
2000	20.065	20.169	20.153	20.167	20.231	20.301	20.356	20.356	20.426	20.478	20.537	20.612
2001	20.654	20.673	20.709	20.778	20.765	20.805	20.843	20.863	20.860	20.911	20.903	20.965
2002	21.009	21.030	21.097	21.147	21.157	21.103	21.166	21.166	21.212	21.281	21.352	21.444
2003	21.469	21.505	21.569	21.577	21.651	21.736	21.787	21.857	21.919	21.982	22.008	22.077
2004	21.870	21.912	21.965	22.019	22.083	22.124	22.173	22.223	22.259	22.307	22.390	22.584
2005	21.590	22.027	22.325	22.436	22.506	22.571	22.664	22.742	22.816	22.869	22.975	23.076
2006	23.136	23.176	23.242	23.307	23.393	23.454	23.488	23.544	23.564	23.664	23.740	23.794
2007	23.837	23.862	23.886	23.907	23.928	23.953	23.983	24.063	24.117	24.207	24.274	24.309
2008	24.425	24.464	24.489	24.554	24.623	24.667	24.716	24.733	24.811	24.929	25.060	25.094
2009	25.147	25.175	25.190	25.240	25.308	25.402	25.427	25.489	25.526	25.520	25.623	25.663

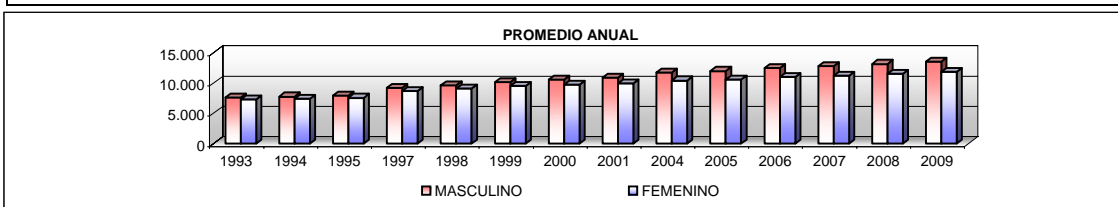
**II. Sexo Masculino**

AÑO	ENE	FEB	MAR	ABR	MAY	JUN	JUL	AGO	SET	OCT	NOV	DIC
1993	7.550	7.556	7.570	7.560	7.564	7.589	7.590	7.605	7.630	7.655	7.671	7.670
1994	7.717	7.734	7.743	7.771	7.778	7.741	7.747	7.781	7.776	7.783	7.778	7.800
1995	7.823	7.847	7.878	7.893	7.912	7.922	7.931	7.925	7.938	7.984	8.013	8.068
1996	8.179	8.242	8.315	8.361	8.422	8.469	8.522	8.562	8.613	8.656	8.710	8.774
1997	8.842	8.897	8.986	9.054	9.107	9.126	9.187	9.227	9.314	9.422	9.453	9.303
1998	9.333	9.423	9.449	9.497	9.547	9.599	9.652	9.710	9.767	9.802	9.835	9.860
1999	9.908	9.942	9.984	10.017	10.088	10.157	10.189	10.243	10.274	10.310	10.320	10.366
2000	10.431	10.496	10.492	10.505	10.548	10.586	10.606	10.602	10.649	10.693	10.723	10.777
2001	10.792	10.802	10.815	10.865	10.870	10.897	10.923	10.929	10.942	10.969	10.982	11.030
2002	11.058	11.080	11.125	11.154	11.161	11.135	11.184	11.175	11.194	11.236	11.268	11.317
2003	11.337	11.353	11.399	11.418	11.451	11.492	11.520	11.564	11.600	11.637	11.660	11.718
2004	11.543	11.573	11.601	11.634	11.672	11.694	11.734	11.775	11.809	11.843	11.896	12.030
2005	11.534	11.745	11.891	11.945	11.992	12.027	12.065	12.094	12.140	12.162	12.222	12.269
2006	12.305	12.335	12.376	12.387	12.431	12.456	12.467	12.513	12.525	12.569	12.610	12.651
2007	12.676	12.693	12.711	12.731	12.743	12.765	12.792	12.857	12.875	12.916	12.937	12.960
2008	13.018	13.035	13.050	13.084	13.127	13.152	13.175	13.201	13.251	13.326	13.391	13.380
2009	13.405	13.407	13.404	13.442	13.479	13.532	13.521	13.556	13.566	13.569	13.616	13.632

III. Sexo Femenino

AÑO	ENE	FEB	MAR	ABR	MAY	JUN	JUL	AGO	SET	OCT	NOV	DIC
1993	7.335	7.319	7.339	7.317	7.307	7.307	7.299	7.287	7.299	7.327	7.331	7.331
1994	7.380	7.365	7.354	7.359	7.356	7.352	7.362	7.355	7.349	7.358	7.368	7.394
1995	7.396	7.439	7.463	7.488	7.515	7.526	7.547	7.639	7.637	7.660	7.705	7.755
1996	7.825	7.882	7.975	8.023	8.063	8.086	8.132	8.175	8.209	8.243	8.281	8.337
1997	8.408	8.450	8.510	8.562	8.629	8.643	8.693	8.769	8.818	8.856	8.919	8.807
1998	8.826	8.895	8.917	8.946	8.991	9.024	9.085	9.109	9.157	9.202	9.252	9.296
1999	9.326	9.361	9.393	9.419	9.458	9.482	9.502	9.539	9.545	9.585	9.594	9.610
2000	9.634	9.673	9.661	9.662	9.683	9.715	9.750	9.754	9.777	9.785	9.814	9.835
2001	9.862	9.871	9.894	9.913	9.895	9.908	9.920	9.934	9.918	9.942	9.921	9.935
2002	9.951	9.950	9.972	9.993	9.996	9.968	9.982	9.991	10.018	10.045	10.084	10.127
2003	10.132	10.152	10.170	10.159	10.200	10.244	10.267	10.293	10.319	10.345	10.348	10.359
2004	10.327	10.339	10.364	10.385	10.411	10.430	10.439	10.448	10.450	10.464	10.494	10.554
2005	10.056	10.282	10.434	10.491	10.514	10.544	10.599	10.648	10.676	10.707	10.753	10.807
2006	10.831	10.841	10.866	10.920	10.962	10.998	11.021	11.031	11.039	11.095	11.130	11.143
2007	11.161	11.169	11.175	11.176	11.185	11.188	11.191	11.206	11.242	11.291	11.337	11.349
2008	11.407	11.429	11.439	11.470	11.496	11.515	11.541	11.532	11.560	11.603	11.669	11.714
2009	11.742	11.768	11.786	11.798	11.829	11.870	11.906	11.933	11.960	11.951	12.007	12.031

FUENTE: Repartición Informática (Estadísticas por sexo, edad y tramos de ingresos)

**CANTIDAD DE PENSIONES NO CONTRIBUTIVAS POR VEJEZ E INVALIDEZ SEGUN SEXO
ENTRE 55 Y 59 AÑOS**

I. Total

AÑO	ENE	FEB	MAR	ABR	MAY	JUN	JUL	AGO	SET	OCT	NOV	DIC
1993	2.376	2.369	2.355	2.342	2.347	2.355	2.357	2.340	2.334	2.316	2.320	2.320
1994	2.344	2.329	2.310	2.323	2.303	2.330	2.336	2.325	2.310	2.303	2.303	2.305
1995	2.301	2.321	2.333	2.341	2.331	2.318	2.324	2.401	2.403	2.397	2.391	2.401
1996	2.405	2.407	2.430	2.450	2.449	2.443	2.465	2.466	2.475	2.479	2.501	2.509
1997	2.532	2.551	2.545	2.558	2.587	2.563	2.568	2.547	2.556	2.566	2.575	2.531
1998	2.534	2.533	2.544	2.546	2.537	2.550	2.575	2.576	2.564	2.566	2.553	2.566
1999	2.578	2.589	2.588	2.581	2.570	2.577	2.594	2.597	2.602	2.628	2.633	2.659
2000	2.668	2.685	2.697	2.706	2.713	2.697	2.682	2.710	2.721	2.728	2.736	2.762
2001	2.766	2.785	2.799	2.794	2.798	2.796	2.806	2.801	2.791	2.809	2.811	2.827
2002	2.805	2.804	2.832	2.846	2.879	2.840	2.863	2.868	2.890	2.902	2.904	2.939
2003	2.955	2.964	2.980	2.985	2.998	3.006	3.008	3.021	3.027	3.030	3.052	3.070
2004	3.071	3.081	3.103	3.128	3.153	3.159	3.170	3.182	3.181	3.178	3.203	3.246
2005	3.173	3.206	3.248	3.265	3.298	3.337	3.374	3.377	3.385	3.427	3.442	3.447
2006	3.461	3.479	3.496	3.499	3.496	3.506	3.503	3.533	3.535	3.581	3.564	3.563
2007	3.601	3.621	3.623	3.625	3.643	3.670	3.690	3.707	3.720	3.730	3.778	3.798
2008	3.793	3.801	3.820	3.860	3.868	3.908	3.913	3.920	3.957	4.004	4.065	4.085
2009	4.072	4.112	4.140	4.149	4.158	4.178	4.188	4.196	4.212	4.234	4.255	4.257

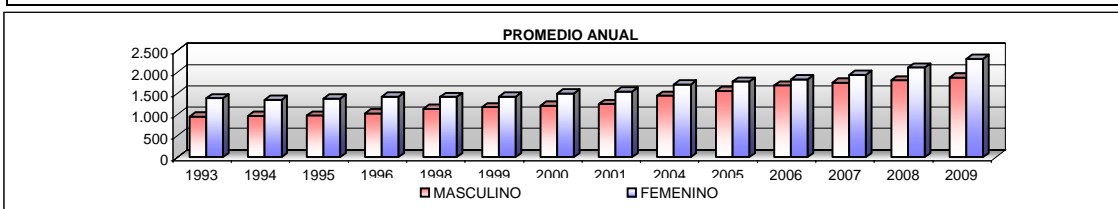

II. Sexo Masculino

AÑO	ENE	FEB	MAR	ABR	MAY	JUN	JUL	AGO	SET	OCT	NOV	DIC
1993	976	972	964	961	962	965	959	954	956	949	952	952
1994	976	972	960	968	951	972	976	963	960	963	971	962
1995	966	967	968	971	971	973	980	989	985	985	997	998
1996	1.006	1.003	1.008	1.021	1.022	1.025	1.036	1.046	1.043	1.052	1.064	1.080
1997	1.099	1.109	1.103	1.108	1.127	1.124	1.127	1.117	1.115	1.127	1.137	1.117
1998	1.107	1.110	1.124	1.122	1.124	1.134	1.158	1.164	1.155	1.154	1.153	1.161
1999	1.171	1.176	1.172	1.171	1.163	1.167	1.176	1.179	1.173	1.188	1.188	1.195
2000	1.198	1.198	1.207	1.205	1.211	1.204	1.196	1.210	1.215	1.221	1.219	1.229
2001	1.235	1.254	1.258	1.258	1.250	1.247	1.251	1.250	1.243	1.251	1.253	1.255
2002	1.245	1.245	1.267	1.264	1.281	1.275	1.283	1.272	1.281	1.291	1.294	1.324
2003	1.342	1.351	1.353	1.363	1.368	1.368	1.367	1.372	1.379	1.391	1.399	1.410
2004	1.411	1.411	1.422	1.434	1.447	1.453	1.447	1.452	1.462	1.452	1.464	1.485
2005	1.459	1.480	1.497	1.514	1.536	1.548	1.572	1.575	1.593	1.622	1.627	1.629
2006	1.641	1.650	1.668	1.672	1.684	1.686	1.683	1.692	1.696	1.727	1.709	1.713
2007	1.724	1.735	1.731	1.725	1.727	1.744	1.763	1.759	1.762	1.768	1.793	1.788
2008	1.786	1.787	1.783	1.790	1.789	1.804	1.809	1.805	1.805	1.826	1.847	1.867
2009	1.855	1.869	1.881	1.874	1.879	1.871	1.874	1.863	1.858	1.867	1.871	1.867

III. Sexo Femenino

AÑO	ENE	FEB	MAR	ABR	MAY	JUN	JUL	AGO	SET	OCT	NOV	DIC
1993	1.400	1.397	1.391	1.381	1.385	1.390	1.398	1.386	1.378	1.367	1.368	1.368
1994	1.368	1.357	1.350	1.355	1.352	1.358	1.360	1.362	1.350	1.340	1.332	1.343
1995	1.335	1.354	1.365	1.370	1.360	1.345	1.344	1.412	1.418	1.412	1.394	1.403
1996	1.399	1.404	1.422	1.429	1.427	1.418	1.429	1.420	1.432	1.427	1.437	1.429
1997	1.433	1.442	1.442	1.450	1.460	1.439	1.441	1.430	1.441	1.439	1.438	1.414
1998	1.427	1.423	1.420	1.424	1.413	1.416	1.417	1.412	1.409	1.412	1.400	1.405
1999	1.407	1.413	1.416	1.410	1.407	1.410	1.418	1.418	1.429	1.440	1.445	1.464
2000	1.470	1.487	1.490	1.501	1.502	1.493	1.486	1.500	1.506	1.507	1.517	1.533
2001	1.531	1.531	1.541	1.536	1.548	1.549	1.555	1.551	1.548	1.558	1.558	1.572
2002	1.560	1.559	1.565	1.582	1.598	1.565	1.580	1.596	1.609	1.611	1.610	1.615
2003	1.613	1.613	1.627	1.622	1.630	1.638	1.641	1.649	1.648	1.639	1.653	1.660
2004	1.660	1.670	1.681	1.694	1.706	1.706	1.723	1.730	1.719	1.726	1.739	1.761
2005	1.714	1.726	1.751	1.751	1.762	1.789	1.802	1.802	1.792	1.805	1.815	1.818
2006	1.820	1.829	1.828	1.827	1.812	1.820	1.820	1.841	1.839	1.854	1.855	1.850
2007	1.877	1.886	1.892	1.900	1.916	1.926	1.927	1.948	1.958	1.962	1.985	2.010
2008	2.007	2.014	2.037	2.070	2.079	2.104	2.104	2.115	2.152	2.178	2.218	2.218
2009	2.217	2.243	2.259	2.275	2.279	2.307	2.314	2.333	2.354	2.367	2.384	2.390

FUENTE: Repartición Informática (Estadísticas por sexo, edad y tramos de ingresos)

**CANTIDAD DE PENSIONES NO CONTRIBUTIVAS POR VEJEZ E INVALIDEZ SEGUN SEXO
ENTRE 60 Y 64 AÑOS**

I. Total

AÑO	ENE	FEB	MAR	ABR	MAY	JUN	JUL	AGO	SET	OCT	NOV	DIC
1993	2.741	2.732	2.728	2.719	2.718	2.719	2.678	2.708	2.708	2.710	2.684	2.683
1994	2.700	2.683	2.679	2.679	2.660	2.653	2.643	2.639	2.649	2.628	2.630	2.617
1995	2.612	2.611	2.631	2.599	2.596	2.604	2.592	2.740	2.730	2.748	2.739	2.735
1996	2.732	2.729	2.761	2.755	2.759	2.771	2.769	2.783	2.790	2.803	2.806	2.808
1997	2.822	2.803	2.831	2.863	2.878	2.862	2.853	2.851	2.835	2.829	2.841	2.815
1998	2.826	2.848	2.840	2.845	2.858	2.855	2.855	2.861	2.887	2.894	2.892	2.926
1999	2.935	2.951	2.952	2.971	2.969	2.980	2.976	2.957	2.939	2.946	2.959	2.959
2000	2.973	2.984	2.988	3.007	2.993	3.023	3.062	3.050	3.026	3.028	3.030	2.997
2001	2.998	2.998	2.994	3.011	3.011	2.990	2.986	2.966	2.954	2.973	2.974	2.984
2002	2.998	3.009	2.989	2.987	2.967	2.938	2.951	2.940	2.956	2.959	3.000	3.004
2003	3.013	2.987	3.012	3.013	3.029	3.034	3.044	3.043	3.037	3.059	3.050	3.068
2004	3.059	3.060	3.068	3.066	3.055	3.079	3.099	3.118	3.138	3.149	3.163	3.174
2005	3.073	3.142	3.197	3.218	3.228	3.243	3.262	3.298	3.319	3.323	3.359	3.377
2006	3.402	3.431	3.447	3.456	3.505	3.542	3.554	3.601	3.624	3.648	3.660	3.677
2007	3.678	3.676	3.688	3.696	3.739	3.784	3.805	3.839	3.859	3.871	3.919	3.936
2008	3.975	4.003	4.007	4.019	4.041	4.061	4.086	4.111	4.141	4.173	4.233	4.276
2009	4.293	4.308	4.347	4.379	4.422	4.437	4.463	4.483	4.499	4.493	4.503	4.512

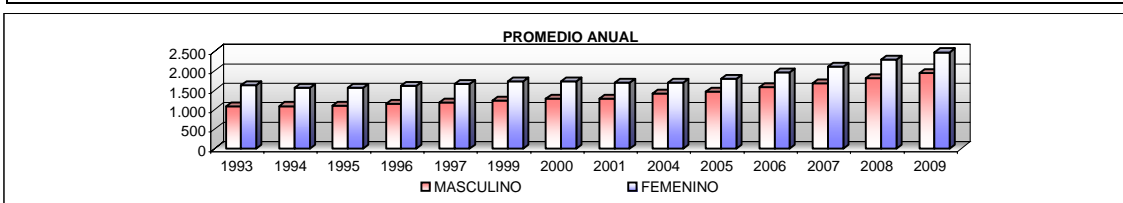
**II. Sexo Masculino**

AÑO	ENE	FEB	MAR	ABR	MAY	JUN	JUL	AGO	SET	OCT	NOV	DIC
1993	1.084	1.081	1.082	1.079	1.080	1.088	1.072	1.091	1.097	1.096	1.078	1.078
1994	1.099	1.098	1.096	1.099	1.103	1.106	1.094	1.090	1.091	1.080	1.078	1.081
1995	1.081	1.078	1.096	1.080	1.076	1.073	1.065	1.141	1.135	1.145	1.143	1.141
1996	1.141	1.138	1.165	1.158	1.157	1.160	1.162	1.167	1.157	1.160	1.150	1.153
1997	1.166	1.159	1.174	1.193	1.202	1.191	1.191	1.190	1.179	1.174	1.188	1.178
1998	1.188	1.197	1.185	1.189	1.195	1.203	1.188	1.188	1.202	1.202	1.203	1.218
1999	1.217	1.230	1.227	1.235	1.230	1.235	1.230	1.232	1.231	1.244	1.253	1.249
2000	1.262	1.273	1.270	1.277	1.265	1.288	1.306	1.296	1.286	1.290	1.293	1.270
2001	1.271	1.272	1.262	1.280	1.287	1.284	1.287	1.286	1.286	1.303	1.301	1.310
2002	1.319	1.324	1.305	1.313	1.313	1.293	1.299	1.302	1.312	1.309	1.338	1.342
2003	1.345	1.331	1.348	1.353	1.369	1.369	1.382	1.375	1.382	1.395	1.391	1.396
2004	1.392	1.399	1.406	1.404	1.398	1.410	1.417	1.420	1.419	1.423	1.424	1.423
2005	1.395	1.416	1.437	1.441	1.448	1.464	1.470	1.488	1.486	1.489	1.503	1.505
2006	1.518	1.539	1.552	1.553	1.569	1.581	1.584	1.610	1.612	1.616	1.620	1.621
2007	1.622	1.615	1.630	1.639	1.662	1.686	1.691	1.701	1.706	1.708	1.727	1.744
2008	1.762	1.775	1.778	1.785	1.792	1.797	1.809	1.811	1.819	1.835	1.876	1.892
2009	1.901	1.897	1.909	1.930	1.950	1.956	1.965	1.975	1.980	1.974	1.972	1.974

III. Sexo Femenino

AÑO	ENE	FEB	MAR	ABR	MAY	JUN	JUL	AGO	SET	OCT	NOV	DIC
1993	1.657	1.651	1.646	1.640	1.638	1.631	1.606	1.617	1.611	1.614	1.606	1.605
1994	1.601	1.585	1.583	1.580	1.557	1.547	1.549	1.549	1.558	1.548	1.552	1.536
1995	1.531	1.533	1.535	1.519	1.520	1.531	1.527	1.599	1.595	1.603	1.596	1.594
1996	1.591	1.591	1.596	1.597	1.602	1.611	1.607	1.616	1.633	1.643	1.656	1.655
1997	1.656	1.644	1.657	1.670	1.676	1.671	1.662	1.661	1.656	1.655	1.653	1.637
1998	1.638	1.651	1.655	1.656	1.663	1.652	1.667	1.673	1.685	1.692	1.689	1.708
1999	1.718	1.721	1.725	1.736	1.739	1.745	1.746	1.725	1.708	1.702	1.706	1.710
2000	1.711	1.711	1.718	1.730	1.728	1.735	1.756	1.754	1.740	1.738	1.737	1.727
2001	1.727	1.726	1.732	1.731	1.724	1.706	1.699	1.680	1.668	1.670	1.673	1.674
2002	1.679	1.685	1.684	1.674	1.654	1.645	1.652	1.638	1.644	1.650	1.662	1.662
2003	1.668	1.656	1.664	1.660	1.660	1.665	1.662	1.668	1.655	1.664	1.659	1.672
2004	1.667	1.661	1.662	1.662	1.657	1.669	1.682	1.698	1.719	1.726	1.739	1.751
2005	1.678	1.726	1.760	1.777	1.780	1.779	1.792	1.810	1.833	1.834	1.856	1.872
2006	1.884	1.892	1.895	1.903	1.936	1.961	1.970	1.991	2.012	2.032	2.040	2.056
2007	2.056	2.061	2.058	2.057	2.077	2.098	2.114	2.138	2.153	2.163	2.192	2.192
2008	2.213	2.228	2.229	2.234	2.249	2.264	2.277	2.300	2.322	2.338	2.357	2.384
2009	2.392	2.411	2.438	2.449	2.472	2.481	2.498	2.508	2.519	2.519	2.531	2.538

FUENTE: Repartición Informática (Estadísticas por sexo, edad y tramos de ingresos)

**CANTIDAD DE PENSIONES NO CONTRIBUTIVAS POR VEJEZ E INVALIDEZ SEGUN SEXO
65 AÑOS Y MAS**

I. Total

AÑO	ENE	FEB	MAR	ABR	MAY	JUN	JUL	AGO	SET	OCT	NOV	DIC
1993	28.747	28.683	28.699	28.608	28.603	28.631	28.629	28.595	28.579	28.350	28.198	28.197
1994	28.234	28.247	28.181	28.196	28.165	28.225	28.226	28.173	28.184	27.996	27.992	27.974
1995	28.061	28.156	28.252	28.186	28.205	28.238	28.271	27.773	27.496	27.447	27.282	27.329
1996	27.428	27.332	27.418	27.498	27.483	27.525	27.520	27.528	27.556	27.573	27.594	27.701
1997	27.847	27.852	27.949	28.082	28.194	27.932	27.909	27.883	27.843	27.669	27.567	27.499
1998	27.459	27.414	27.355	27.279	27.242	27.190	27.137	27.024	26.890	26.832	26.713	26.678
1999	26.635	26.579	26.544	26.512	26.490	26.391	26.233	26.099	25.964	25.940	25.931	25.961
2000	25.962	25.998	25.924	25.865	25.830	25.794	25.764	25.740	25.720	25.695	25.673	25.695
2001	25.628	25.575	25.588	25.588	25.485	25.411	25.389	25.325	25.213	25.167	25.043	25.156
2002	25.105	25.028	25.081	25.122	25.117	24.934	24.904	24.842	24.802	24.831	24.827	24.910
2003	24.947	24.920	24.956	24.977	25.013	25.047	25.044	24.998	24.965	24.637	24.900	24.966
2004	25.004	25.056	25.122	25.206	25.267	25.307	25.333	25.271	25.281	25.296	25.383	25.444
2005	25.539	25.553	25.608	25.639	25.766	25.866	25.834	25.884	25.789	25.785	25.854	25.945
2006	26.010	26.042	26.124	26.212	26.264	26.508	26.649	26.777	26.726	26.907	26.829	27.042
2007	27.182	27.316	27.392	27.490	27.676	27.699	27.738	27.780	27.864	27.936	28.043	28.121
2008	28.335	28.496	28.652	28.796	29.061	29.332	29.477	29.509	29.653	29.844	30.091	30.224
2009	30.309	30.454	30.612	30.753	30.864	30.991	31.045	31.079	31.165	31.299	31.462	31.577

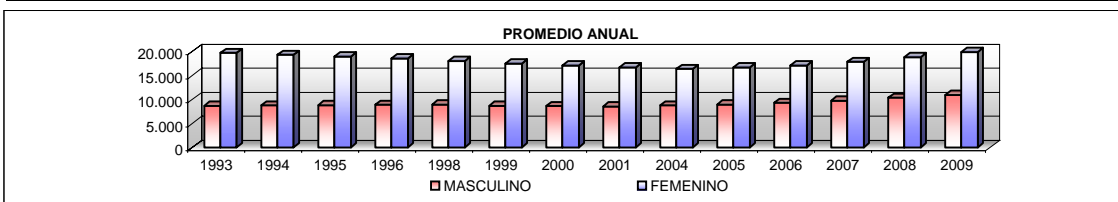
**II. Sexo Masculino**

AÑO	ENE	FEB	MAR	ABR	MAY	JUN	JUL	AGO	SET	OCT	NOV	DIC
1993	8.774	8.770	8.796	8.770	8.776	8.797	8.824	8.815	8.804	8.717	8.675	8.675
1994	8.732	8.750	8.740	8.768	8.778	8.814	8.832	8.819	8.831	8.791	8.815	8.835
1995	8.883	8.935	8.997	8.978	9.011	9.028	9.051	8.871	8.771	8.760	8.700	8.751
1996	8.810	8.780	8.830	8.864	8.869	8.912	8.929	8.934	8.986	9.008	9.039	9.098
1997	9.162	9.180	9.235	9.299	9.356	9.263	9.259	9.265	9.246	9.199	9.164	9.137
1998	9.109	9.100	9.076	9.043	9.023	9.001	8.999	8.956	8.904	8.897	8.846	8.843
1999	8.822	8.801	8.802	8.792	8.779	8.750	8.704	8.662	8.615	8.631	8.638	8.667
2000	8.684	8.706	8.691	8.671	8.666	8.658	8.677	8.678	8.681	8.674	8.677	8.708
2001	8.684	8.669	8.701	8.696	8.646	8.628	8.626	8.612	8.562	8.548	8.503	8.564
2002	8.567	8.545	8.573	8.595	8.608	8.548	8.535	8.525	8.513	8.527	8.528	8.584
2003	8.610	8.606	8.626	8.643	8.647	8.675	8.666	8.639	8.625	8.532	8.630	8.664
2004	8.659	8.692	8.729	8.780	8.812	8.825	8.843	8.816	8.825	8.842	8.887	8.919
2005	8.947	8.955	8.964	8.972	9.029	9.061	9.094	9.104	9.050	9.044	9.069	9.103
2006	9.131	9.128	9.162	9.193	9.234	9.345	9.388	9.454	9.457	9.528	9.473	9.563
2007	9.610	9.664	9.681	9.734	9.798	9.805	9.822	9.850	9.858	9.878	9.961	9.969
2008	10.026	10.086	10.137	10.209	10.337	10.434	10.484	10.489	10.550	10.594	10.710	10.760
2009	10.774	10.824	10.910	10.951	10.977	11.017	11.029	11.036	11.042	11.073	11.101	11.121

III. Sexo Femenino

AÑO	ENE	FEB	MAR	ABR	MAY	JUN	JUL	AGO	SET	OCT	NOV	DIC
1993	19.973	19.913	19.903	19.838	19.827	19.834	19.805	19.780	19.775	19.633	19.523	19.522
1994	19.502	19.497	19.441	19.428	19.387	19.411	19.394	19.354	19.353	19.205	19.177	19.139
1995	19.178	19.221	19.255	19.208	19.194	19.210	19.220	18.902	18.725	18.687	18.582	18.578
1996	18.618	18.552	18.588	18.634	18.614	18.613	18.591	18.594	18.570	18.565	18.555	18.603
1997	18.685	18.672	18.714	18.783	18.838	18.669	18.650	18.618	18.597	18.470	18.403	18.362
1998	18.350	18.314	18.279	18.236	18.219	18.189	18.138	18.068	17.986	17.935	17.867	17.835
1999	17.813	17.778	17.742	17.720	17.711	17.641	17.529	17.437	17.349	17.309	17.293	17.294
2000	17.278	17.292	17.233	17.194	17.164	17.136	17.087	17.062	17.039	17.021	16.996	16.987
2001	16.944	16.906	16.887	16.892	16.839	16.783	16.763	16.713	16.651	16.619	16.540	16.592
2002	16.538	16.483	16.508	16.527	16.509	16.386	16.369	16.317	16.289	16.304	16.299	16.326
2003	16.337	16.314	16.330	16.334	16.366	16.372	16.378	16.359	16.340	16.105	16.270	16.302
2004	16.345	16.364	16.393	16.426	16.455	16.482	16.490	16.455	16.456	16.454	16.496	16.525
2005	16.592	16.598	16.644	16.667	16.737	16.805	16.740	16.780	16.739	16.741	16.785	16.842
2006	16.879	16.914	16.962	17.019	17.030	17.163	17.261	17.323	17.269	17.379	17.356	17.479
2007	17.572	17.652	17.711	17.756	17.878	17.894	17.916	17.930	18.006	18.058	18.082	18.152
2008	18.309	18.410	18.515	18.587	18.724	18.898	18.993	19.020	19.103	19.250	19.381	19.464
2009	19.535	19.630	19.702	19.802	19.887	19.974	20.016	20.043	20.123	20.226	20.361	20.456

FUENTE: Repartición Informática (Estadísticas por sexo, edad y tramos de ingresos)

**CANTIDAD DE PENSIONES NO CONTRIBUTIVAS POR VEJEZ E INVALIDEZ SEGUN SEXO
HASTA 1 B.P.C.(*)**

I. Total

AÑO	ENE	FEB	MAR	ABR	MAY	JUN	JUL	AGO	SET	OCT	NOV	DIC
1993	5.268	5.211	5.216	5.215	5.137	5.090	5.109	5.113	5.157	5.048	5.023	5.022
1994	5.136	5.123	5.121	5.115	5.110	5.108	5.116	5.124	5.165	5.154	5.147	5.168
1995	5.268	5.156	5.167	5.158	5.166	5.163	5.178	5.214	5.044	5.275	5.258	5.277
1996	5.165	5.093	5.112	5.135	5.304	5.278	5.313	5.331	5.353	4.650	4.673	4.701
1997	5.449	4.718	4.733	4.761	4.731	4.673	4.671	4.665	5.394	4.679	5.344	5.351
1998	5.400	5.405	5.429	5.434	5.435	5.443	5.392	4.721	4.715	4.717	4.708	4.703
1999	4.688	4.686	4.698	4.702	4.703	4.707	4.670	4.683	4.685	4.708	4.714	4.713
2000	4.712	4.818	4.727	4.729	4.725	4.711	4.718	4.708	4.715	4.707	4.713	4.724
2001	4.716	4.708	4.720	4.731	4.723	4.722	4.724	4.706	4.690	4.691	4.674	4.687
2002	4.573	4.514	4.710	4.702	4.696	4.589	4.567	4.559	4.569	4.610	4.619	4.573
2003	4.613	4.677	4.735	4.670	4.704	4.693	4.764	4.756	4.776	4.699	4.738	4.784
2004	5.420	4.853	4.827	4.836	4.867	6.027	6.090	6.116	6.068	6.029	6.146	6.141
2005	5.763	6.113	6.116	6.173	6.167	6.208	6.178	6.162	6.186	6.212	6.222	6.229
2006	6.169	6.145	6.162	6.178	6.244	6.267	6.165	6.242	6.113	6.150	6.221	6.210
2007	6.262	6.207	6.253	6.247	6.345	6.345	6.299	6.324	6.342	6.334	5.727	5.638
2008	5.717	5.537	5.536	5.561	5.599	5.649	5.665	5.703	5.747	5.770	5.412	5.442
2009	5.388	5.402	5.423	5.465	5.457	5.483	5.481	5.488	5.512	5.550	5.592	5.575

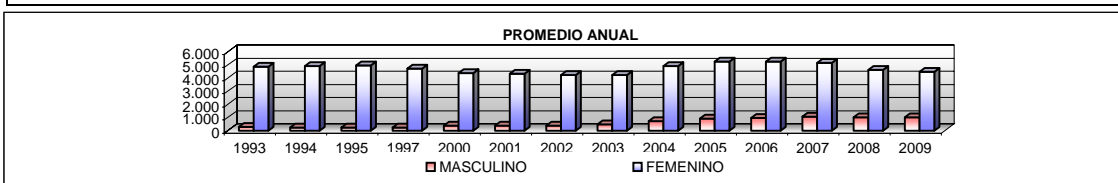

II. Sexo Masculino

AÑO	ENE	FEB	MAR	ABR	MAY	JUN	JUL	AGO	SET	OCT	NOV	DIC
1993	321	307	306	302	285	270	270	268	269	249	247	246
1994	245	243	239	238	243	241	241	238	247	245	246	247
1995	265	244	242	239	240	238	239	240	194	246	244	247
1996	225	199	205	208	224	216	221	227	228	215	223	230
1997	258	244	248	251	233	224	227	231	247	242	259	256
1998	260	265	276	278	279	287	292	275	283	294	297	303
1999	304	306	311	311	317	323	322	326	332	340	341	343
2000	339	357	344	347	348	349	356	358	359	363	367	371
2001	372	374	379	387	388	392	395	399	401	406	404	405
2002	375	350	373	378	379	369	371	382	377	385	389	397
2003	417	436	467	437	457	457	506	505	527	537	539	561
2004	582	589	580	588	605	782	826	845	820	804	857	873
2005	817	852	839	863	867	897	904	908	929	941	940	938
2006	919	905	908	920	957	997	945	959	930	956	1.011	994
2007	1.018	992	1.016	1.011	1.052	1.069	1.038	1.064	1.067	1.082	1.016	966
2008	1.003	947	941	963	969	985	999	1.010	1.021	1.012	999	996
2009	984	990	998	1.026	1.014	1.018	1.014	1.037	1.016	1.035	1.058	1.038

III. Sexo Femenino

AÑO	ENE	FEB	MAR	ABR	MAY	JUN	JUL	AGO	SET	OCT	NOV	DIC
1993	4.947	4.904	4.910	4.913	4.852	4.820	4.839	4.845	4.888	4.799	4.776	4.776
1994	4.891	4.880	4.882	4.877	4.867	4.867	4.875	4.886	4.918	4.909	4.901	4.921
1995	5.003	4.912	4.925	4.919	4.926	4.925	4.939	4.974	4.850	5.029	5.014	5.030
1996	4.940	4.894	4.907	4.927	5.080	5.062	5.092	5.104	5.125	4.435	4.450	4.471
1997	5.191	4.474	4.485	4.510	4.498	4.449	4.444	4.434	5.147	4.437	5.085	5.095
1998	5.140	5.140	5.153	5.156	5.156	5.156	5.100	4.446	4.432	4.423	4.411	4.400
1999	4.384	4.380	4.387	4.391	4.386	4.384	4.348	4.357	4.353	4.368	4.373	4.370
2000	4.373	4.461	4.383	4.382	4.377	4.362	4.362	4.350	4.356	4.344	4.346	4.353
2001	4.344	4.334	4.341	4.344	4.335	4.330	4.329	4.307	4.289	4.285	4.270	4.282
2002	4.198	4.164	4.337	4.324	4.317	4.220	4.196	4.177	4.192	4.225	4.230	4.176
2003	4.196	4.241	4.268	4.233	4.247	4.236	4.258	4.251	4.249	4.162	4.199	4.223
2004	4.838	4.264	4.247	4.248	4.262	5.245	5.264	5.271	5.248	5.225	5.289	5.268
2005	4.946	5.261	5.277	5.310	5.300	5.311	5.274	5.254	5.257	5.271	5.282	5.291
2006	5.250	5.240	5.254	5.258	5.287	5.270	5.220	5.283	5.183	5.194	5.210	5.216
2007	5.244	5.215	5.237	5.236	5.293	5.276	5.261	5.260	5.275	5.252	4.711	4.672
2008	4.714	4.590	4.595	4.598	4.630	4.664	4.666	4.693	4.726	4.758	4.413	4.446
2009	4.404	4.412	4.425	4.439	4.443	4.465	4.467	4.451	4.496	4.515	4.534	4.537

FUENTE: Repartición Informática (Estadísticas por sexo, edad y tramos de ingresos)

(*) Base de Prestaciones y Contribuciones.

**CANTIDAD DE PENSIONES NO CONTRIBUTIVAS POR VEJEZ E INVALIDEZ SEGUN SEXO
MAS DE 1 HASTA 3 B.P.C. (*)**

I. Total

AÑO	ENE	FEB	MAR	ABR	MAY	JUN	JUL	AGO	SET	OCT	NOV	DIC
1993	56.449	56.368	56.339	56.131	56.136	56.200	56.059	55.972	55.880	55.730	55.554	55.551
1994	55.608	55.546	55.374	55.421	55.275	55.267	55.241	55.135	55.040	54.803	54.756	54.722
1995	54.694	54.973	55.133	55.010	54.965	54.969	55.000	55.185	55.110	54.980	55.028	55.364
1996	56.078	56.354	56.848	57.041	57.054	57.278	57.477	57.662	57.881	58.824	59.092	59.464
1997	59.199	60.115	60.507	60.895	61.354	61.099	61.266	61.440	60.819	61.534	60.936	59.249
1998	59.292	59.538	59.503	59.496	59.570	59.603	59.829	60.522	60.613	60.713	60.672	60.795
1999	60.828	60.908	60.866	60.871	60.854	60.824	60.750	60.693	60.520	60.619	60.604	60.736
2000	60.774	60.815	60.736	60.604	60.458	60.466	60.459	60.345	60.296	60.307	60.260	60.241
2001	60.212	60.167	60.183	60.221	59.984	59.806	59.725	59.555	59.329	59.362	59.107	59.254
2002	59.295	59.247	59.141	59.225	59.146	58.800	58.970	58.908	59.002	59.158	59.311	59.597
2003	59.563	59.421	59.430	59.393	59.535	59.586	59.563	59.587	59.598	59.460	59.686	59.801
2004	58.939	59.542	59.670	59.788	59.875	58.811	58.831	58.827	58.908	59.004	59.114	59.377
2005	58.608	58.816	59.246	59.346	59.597	59.802	59.948	60.098	60.114	60.260	60.510	60.727
2006	60.968	61.130	61.350	61.462	61.573	61.929	62.207	62.428	62.587	62.905	62.869	63.149
2007	63.370	63.604	63.705	63.792	63.958	64.026	64.188	64.378	64.573	64.795	65.723	65.980
2008	66.282	66.711	66.907	67.158	67.558	67.940	68.199	68.258	68.555	69.027	69.985	70.225
2009	70.429	70.664	70.921	71.147	71.445	71.723	71.840	72.012	72.185	72.286	72.608	72.855

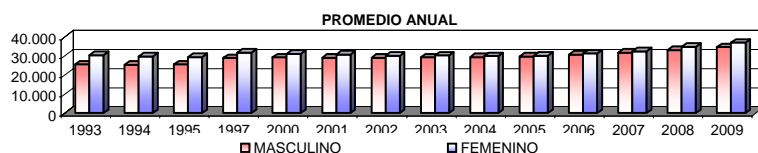
**II. Sexo Masculino**

AÑO	ENE	FEB	MAR	ABR	MAY	JUN	JUL	AGO	SET	OCT	NOV	DIC
1993	25.626	25.606	25.612	25.535	25.524	25.572	25.540	25.521	25.505	25.420	25.346	25.345
1994	25.487	25.479	25.430	25.488	25.429	25.441	25.459	25.434	25.405	25.330	25.317	25.352
1995	25.393	25.494	25.590	25.528	25.531	25.510	25.546	25.671	25.644	25.677	25.741	25.956
1996	26.349	26.513	26.778	26.881	26.973	27.118	27.262	27.380	27.547	27.700	27.860	28.087
1997	28.314	28.451	28.685	28.903	29.148	29.052	29.158	29.254	29.316	29.394	29.431	28.458
1998	28.480	28.654	28.659	28.674	28.732	28.750	28.856	28.918	28.996	29.065	29.067	29.127
1999	29.157	29.212	29.210	29.213	29.208	29.237	29.210	29.220	29.145	29.232	29.233	29.325
2000	29.361	29.436	29.383	29.306	29.234	29.256	29.267	29.195	29.212	29.262	29.253	29.259
2001	29.253	29.249	29.244	29.295	29.179	29.110	29.084	28.994	28.884	28.912	28.803	28.902
2002	28.944	28.923	28.964	29.002	28.993	28.804	28.899	28.857	28.941	29.035	29.123	29.270
2003	29.263	29.232	29.252	29.244	29.307	29.297	29.266	29.266	29.253	29.233	29.340	29.414
2004	29.184	29.215	29.270	29.336	29.391	29.244	29.256	29.261	29.327	29.392	29.434	29.572
2005	29.048	29.286	29.483	29.528	29.670	29.753	29.853	29.875	29.881	29.963	30.079	30.183
2006	30.291	30.372	30.509	30.527	30.605	30.726	30.842	30.985	31.060	31.202	31.142	31.272
2007	31.367	31.479	31.521	31.576	31.630	31.647	31.747	31.842	31.903	31.959	32.199	32.297
2008	32.396	32.557	32.634	32.747	32.978	33.141	33.257	33.282	33.415	33.625	33.945	34.042
2009	34.101	34.179	34.315	34.417	34.564	34.679	34.702	34.757	34.830	34.869	34.975	35.075

III. Sexo Femenino

AÑO	ENE	FEB	MAR	ABR	MAY	JUN	JUL	AGO	SET	OCT	NOV	DIC
1993	30.823	30.762	30.727	30.596	30.612	30.628	30.519	30.451	30.375	30.310	30.208	30.206
1994	30.121	30.067	29.944	29.933	29.846	29.826	29.782	29.701	29.635	29.473	29.439	29.370
1995	29.301	29.479	29.543	29.482	29.434	29.459	29.454	29.514	29.466	29.303	29.287	29.408
1996	29.729	29.841	30.070	30.160	30.081	30.160	30.215	30.282	30.334	31.124	31.232	31.377
1997	30.885	31.664	31.822	31.992	32.206	32.047	32.108	32.186	31.503	32.140	31.505	30.791
1998	30.812	30.884	30.844	30.822	30.838	30.853	30.973	31.604	31.617	31.648	31.605	31.668
1999	31.671	31.696	31.656	31.658	31.646	31.587	31.540	31.473	31.375	31.387	31.371	31.411
2000	31.413	31.379	31.353	31.298	31.224	31.210	31.192	31.150	31.084	31.045	31.007	30.982
2001	30.959	30.918	30.939	30.926	30.805	30.696	30.641	30.561	30.445	30.450	30.304	30.352
2002	30.351	30.324	30.177	30.223	30.153	29.996	30.071	30.051	30.061	30.123	30.188	30.327
2003	30.300	30.189	30.178	30.149	30.228	30.289	30.297	30.321	30.345	30.327	30.346	30.387
2004	29.755	30.327	30.400	30.452	30.484	29.567	29.575	29.566	29.581	29.612	29.680	29.805
2005	29.560	29.530	29.763	29.818	29.927	30.049	30.095	30.223	30.233	30.297	30.431	30.544
2006	30.677	30.758	30.841	30.935	30.968	31.203	31.365	31.443	31.527	31.703	31.727	31.877
2007	32.003	32.125	32.184	32.216	32.328	32.379	32.441	32.536	32.670	32.836	33.524	33.683
2008	33.886	34.154	34.273	34.411	34.580	34.799	34.942	34.976	35.140	35.402	36.040	36.183
2009	36.328	36.485	36.606	36.730	36.881	37.044	37.138	37.255	37.355	37.417	37.633	37.780

FUENTE: Repartición Informática (Estadísticas por sexo, edad y tramos de ingresos)

(*) Base de Prestaciones y Contribuciones.

**CANTIDAD DE SUBSIDIOS TRANSITORIOS
Según zona geográfica**

I. SUBSIDIOS TRANSITORIOS TOTALES

AÑO	ENE	FEB	MAR	ABR	MAY	JUN	JUL	AGO	SET	OCT	NOV	DIC
1997	-	-	-	2	8	24	64	112	164	243	334	418
1998	487	553	598	662	754	813	887	971	1.035	1.125	1.217	1.277
1999	1.367	1.417	1.469	1.521	1.619	1.684	1.767	1.805	1.857	1.916	1.984	2.032
2000	2074	2.021	1.992	1.948	1.896	1.852	1.813	1.742	1.681	1.619	1.575	1.541
2001	1.493	1.470	1.422	1.381	1.343	1.299	1.255	1.211	1.161	1.109	1.070	1.051
2002	1.036	1.067	986	977	934	946	964	989	1.020	1.057	1.074	1.070
2003	1.071	1.121	1.139	1.158	1.188	1.209	1.219	1.244	1.249	1.255	1.279	1.308
2004	1.312	1.313	1.326	1.320	1.344	1.327	1.311	1.310	1.306	1.282	1.284	1.296
2005	1.290	1.275	1.286	1.281	1.248	1.236	1.233	1.246	1.246	1.207	1.191	1.179
2006	1.187	1.202	1.222	1.212	1.221	1.218	1.214	1.213	1.211	1.198	1.201	1.200
2007	1.204	1.201	1.216	1.202	1.217	1.186	1.173	1.192	1.210	1.210	1.224	1.222
2008	1.223	1.236	1.231	1.227	1.251	1.257	1.283	1.284	1.292	1.315	1.326	1.343
2009	1.333	1.375	1.407	1.432	1.469	1.486	1.530	1.572	1.604	1.636	1.675	1.709

I.1. Montevideo

AÑO	ENE	FEB	MAR	ABR	MAY	JUN	JUL	AGO	SET	OCT	NOV	DIC
1997	-	-	-	1	5	7	29	52	89	131	102	213
1998	252	265	271	299	349	374	400	431	450	478	528	542
1999	572	583	580	577	621	647	680	687	692	703	718	725
2000	755	735	729	710	695	688	673	657	624	603	585	579
2001	559	544	529	524	510	499	489	473	454	443	427	422
2002	392	402	378	380	370	373	373	381	391	419	429	434
2003	433	447	455	469	485	489	499	512	516	526	532	542
2004	555	554	560	558	575	567	557	552	552	548	540	539
2005	543	533	539	530	505	503	509	506	506	480	464	456
2006	463	467	462	465	456	451	448	442	435	429	420	415
2007	421	419	426	421	423	406	399	409	417	413	418	422
2008	427	435	431	435	454	464	480	482	495	511	521	531
2009	535	554	566	577	584	594	616	627	647	657	674	689

I.2. Interior

AÑO	ENE	FEB	MAR	ABR	MAY	JUN	JUL	AGO	SET	OCT	NOV	DIC
1997	-	-	-	1	3	17	35	60	75	112	232	205
1998	235	288	327	363	405	439	487	540	585	647	689	735
1999	795	834	889	944	998	1.037	1.087	1.118	1.165	1.213	1.266	1.307
2000	1.319	1.286	1.263	1.238	1.201	1.164	1.140	1.085	1.057	1.016	990	962
2001	934	926	893	857	833	800	766	738	707	666	643	629
2002	644	665	608	597	564	573	591	608	629	638	645	636
2003	638	674	684	689	703	720	720	732	733	729	747	766
2004	757	759	766	762	769	760	754	758	754	734	744	757
2005	747	742	747	751	743	733	724	740	740	727	727	723
2006	724	735	760	747	765	767	766	771	776	769	781	785
2007	783	782	790	781	794	780	774	783	793	797	806	800
2008	796	801	800	792	797	793	803	802	797	804	805	812
2009	798	821	841	855	885	892	914	945	957	979	1.001	1.020



FUENTE: RING de Prestaciones

CANTIDAD DE SUBSIDIOS TRANSITORIOS
Según sector de afiliación

II. SUBSIDIOS TRANSITORIOS POR SECTOR DE AFILIACION

II.1. Industria y Comercio

AÑO	ENE	FEB	MAR	ABR	MAY	JUN	JUL	AGO	SET	OCT	NOV	DIC
1997	0	0	0	1	5	14	47	78	115	170	228	285
1998	335	381	406	448	512	547	595	650	691	741	799	832
1999	893	912	946	971	1.042	1.084	1.139	1.168	1.203	1.248	1.292	1.318
2000	1.341	1.312	1.288	1.249	1.218	1.190	1.154	1.110	1.071	1.022	984	959
2001	927	917	888	868	847	820	795	764	744	705	675	664
2002	656	672	630	628	607	615	643	664	692	724	733	736
2003	737	766	783	798	822	829	831	851	857	863	877	890
2004	894	892	898	896	913	908	885	878	877	867	851	854
2005	842	830	832	822	782	769	773	779	779	751	732	726
2006	729	733	749	739	737	731	734	740	735	726	725	727
2007	728	731	741	730	741	722	717	734	740	742	755	752
2008	758	775	773	768	784	791	809	809	814	816	821	838
2009	833	864	890	908	926	926	953	963	980	1.001	1.019	1.038

II.2 Civil y Escolar

AÑO	ENE	FEB	MAR	ABR	MAY	JUN	JUL	AGO	SET	OCT	NOV	DIC
1997	0	0	0	0	1	1	2	11	17	20	33	38
1998	41	44	47	49	60	70	75	85	90	101	112	120
1999	134	151	157	164	175	180	188	188	191	197	204	207
2000	210	199	194	191	187	184	186	179	175	168	166	164
2001	161	154	137	127	116	114	110	103	91	87	86	86
2002	80	82	72	75	71	76	72	69	72	73	72	73
2003	70	80	81	82	85	89	92	93	87	83	84	90
2004	89	87	89	88	89	87	90	94	95	95	96	98
2005	99	96	96	100	102	103	100	100	100	100	97	96
2006	97	99	97	98	95	95	94	90	89	90	89	86
2007	90	89	87	87	85	78	74	72	74	71	70	76
2008	75	76	74	75	83	84	88	93	97	104	107	105
2009	110	110	109	112	121	127	134	154	157	162	164	173

II.3 Rural y Servicio Doméstico

AÑO	ENE	FEB	MAR	ABR	MAY	JUN	JUL	AGO	SET	OCT	NOV	DIC
1997	0	0	0	1	2	9	15	23	32	53	73	95
1998	111	128	145	165	182	196	217	236	254	283	306	325
1999	340	354	366	386	402	420	440	449	463	471	488	507
2000	523	510	510	508	491	478	473	453	435	429	425	418
2001	405	399	397	386	380	365	350	344	326	317	309	301
2002	300	313	284	274	256	255	249	256	256	260	269	261
2003	264	275	275	278	281	291	296	300	305	309	318	328
2004	329	334	339	336	342	332	336	338	334	320	337	344
2005	349	349	358	359	364	364	360	367	367	356	362	357
2006	361	370	376	375	389	392	386	383	387	382	387	387
2007	386	381	388	385	391	386	382	386	396	397	399	394
2008	390	385	384	384	384	382	386	382	381	395	398	400
2009	390	401	408	412	422	433	443	455	467	473	492	498

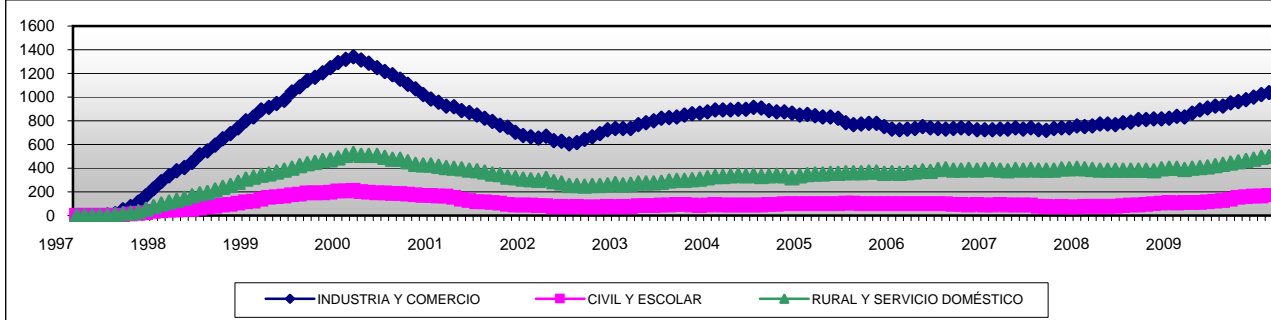

FUENTE: RING de Prestaciones

III.4 IMPORTE DE PRESTACIONES

III. PRESTACIONES POR INVALIDEZ, VEJEZ Y SOBREVIVENCIA

IMPORTE DE PASIVIDADES TOTALES

(Incluye Pensiones no contributivas por Vejez e Invalidez Y Subsidios Transitorios)

I. En Valores Corrientes (en millones de \$)

AÑO	ENE	FEB	MAR	ABR	MAY	JUN	JUL	AGO	SET	OCT	NOV	DIC
1989	22,52	22,53	22,56	29,58	29,64	29,67	29,73	29,80	34,47	35,70	35,87	35,93
1990	41,87	41,94	42,09	59,16	59,32	72,80	72,92	73,01	86,83	87,17	87,24	87,74
1991	125,14	125,39	125,63	125,89	150,96	151,16	151,48	152,62	198,74	199,84	200,19	200,10
1992	247,41	247,59	274,05	275,81	302,44	302,82	303,00	302,70	343,93	343,68	343,68	344,22
1993	393,43	393,40	393,65	393,31	479,03	479,10	479,42	479,92	554,47	554,72	554,28	556,04
1994	642,56	643,73	643,37	644,39	723,13	723,45	724,29	726,16	808,73	808,12	808,33	809,61
1995	926,78	927,57	928,50	928,53	1.046,06	1.046,97	1.048,58	1.049,46	1.116,13	1.118,59	1.117,41	1.118,78
1996	1.250,39	1.250,45	1.253,30	1.255,20	1.375,66	1.375,72	1.376,32	1.376,69	1.485,52	1.486,98	1.490,85	1.495,29
1997	1.601,69	1.605,77	1.611,02	1.617,32	1.716,62	1.714,55	1.717,89	1.720,05	1.815,17	1.817,97	1.821,09	1.822,40
1998	1.905,81	1.906,68	1.908,20	1.909,76	1.913,86	1.915,95	2.023,91	2.023,32	2.022,47	2.023,75	2.024,91	2.025,93
1999	2.117,41	2.116,15	2.117,48	2.117,22	2.117,00	2.116,50	2.182,15	2.177,31	2.175,67	2.176,44	2.176,95	2.177,87
2000	2.219,10	2.217,97	2.216,45	2.213,86	2.212,59	2.211,55	2.211,19	2.209,76	2.207,30	2.207,49	2.207,11	2.206,96
2001	2.272,37	2.269,37	2.268,54	2.269,08	2.267,03	2.266,43	2.266,10	2.263,75	2.259,55	2.259,09	2.256,77	2.261,94
2002	2.338,86	2.338,24	2.337,87	2.339,75	2.341,15	2.338,39	2.337,90	2.335,68	2.333,51	2.336,96	2.338,51	2.341,72
2003	2.366,17	2.373,00	2.377,56	2.378,99	2.430,58	2.438,92	2.438,72	2.437,73	2.478,67	2.488,17	2.487,70	2.490,61
2004	2.529,75	2.532,02	2.534,66	2.534,74	2.533,42	2.532,39	2.611,42	2.639,62	2.637,58	2.638,02	2.636,81	2.636,27
2005	2.751,52	2.743,79	2.744,54	2.743,90	2.745,51	2.744,98	2.826,50	2.835,88	2.835,88	2.832,87	2.832,24	2.831,36
2006	3.001,27	3.004,99	3.004,92	3.010,99	3.008,76	3.008,59	3.007,88	3.005,67	3.094,82	3.090,77	3.081,01	3.080,82
2007	3.295,94	3.313,88	3.313,50	3.312,07	3.312,63	3.312,08	3.313,48	3.308,50	3.305,18	3.363,09	3.364,24	3.365,95
2008	3.729,26	3.756,64	3.758,46	3.757,68	3.760,90	3.762,98	3.774,31	3.771,78	3.772,17	3.774,30	3.818,05	3.817,78
2009	4.343,33	4.371,07	4.376,48	4.385,01	4.388,77	4.390,92	4.384,16	4.393,63	4.402,16	4.414,33	4.457,12	4.464,47

II. En Valores Constantes (en millones \$) Base I.P.C Dic-09

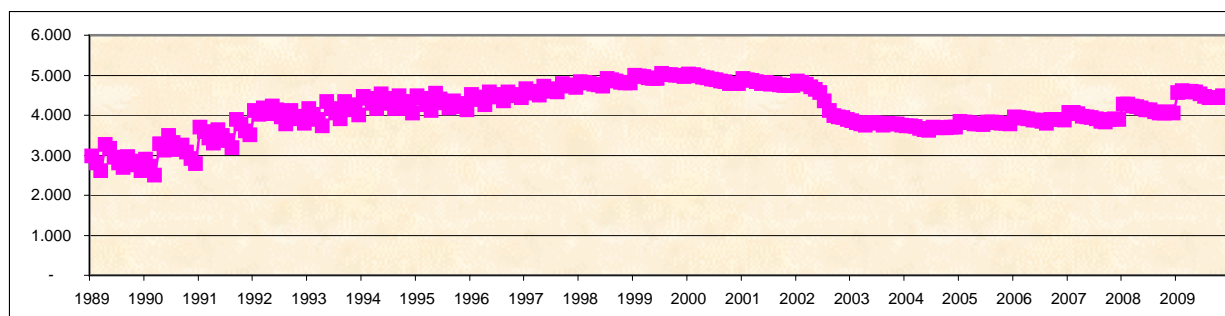

AÑO	ENE	FEB	MAR	ABR	MAY	JUN	JUL	AGO	SET	OCT	NOV	DIC
1989	2.972,04	2.795,38	2.615,88	3.258,98	3.172,56	2.951,29	2.793,80	2.681,47	2.957,24	2.854,45	2.755,54	2.608,56
1990	2.893,24	2.712,48	2.498,16	3.280,80	3.114,95	3.488,64	3.307,89	3.137,20	3.254,05	3.068,30	2.916,75	2.782,33
1991	3.700,88	3.582,77	3.419,08	3.299,09	3.638,83	3.493,85	3.355,09	3.180,35	3.889,00	3.770,16	3.607,46	3.497,11
1992	4.109,39	4.015,35	4.171,95	4.032,60	4.225,48	4.120,01	3.944,89	3.776,76	4.119,29	3.969,96	3.903,75	3.785,71
1993	4.160,50	4.019,84	3.883,15	3.726,02	4.334,08	4.167,82	4.048,45	3.896,64	4.341,68	4.250,87	4.134,40	4.000,53
1994	4.470,72	4.415,80	4.291,83	4.152,35	4.534,56	4.412,61	4.282,33	4.163,04	4.483,19	4.328,34	4.165,54	4.041,90
1995	4.482,39	4.410,87	4.262,25	4.116,98	4.537,37	4.407,53	4.306,64	4.168,01	4.349,88	4.294,50	4.207,92	4.124,07
1996	4.517,67	4.451,21	4.377,42	4.262,76	4.575,99	4.517,87	4.445,69	4.353,33	4.583,02	4.516,19	4.474,12	4.433,07
1997	4.656,31	4.593,02	4.550,01	4.503,83	4.717,11	4.650,79	4.598,46	4.569,17	4.783,61	4.754,15	4.722,52	4.691,47
1998	4.838,71	4.812,80	4.797,76	4.772,80	4.756,10	4.716,47	4.919,65	4.880,00	4.846,06	4.815,64	4.803,02	4.801,00
1999	4.985,16	4.973,48	4.965,86	4.922,75	4.914,54	4.910,16	5.043,00	5.013,35	5.008,35	4.993,84	4.995,02	4.954,47
2000	5.029,21	5.009,76	4.975,68	4.948,25	4.922,81	4.896,20	4.877,06	4.848,53	4.824,38	4.791,81	4.788,77	4.779,27
2001	4.904,75	4.884,09	4.864,13	4.826,09	4.791,42	4.811,39	4.768,76	4.777,34	4.753,90	4.740,24	4.731,50	4.728,64
2002	4.847,12	4.813,69	4.770,85	4.698,97	4.646,60	4.560,35	4.348,04	4.104,70	3.976,90	3.944,71	3.930,41	3.886,99
2003	3.855,53	3.814,92	3.775,41	3.742,13	3.809,06	3.815,98	3.796,74	3.751,56	3.784,27	3.778,95	3.772,15	3.751,99
2004	3.729,40	3.732,16	3.713,76	3.668,58	3.628,93	3.615,53	3.691,04	3.687,34	3.674,51	3.687,31	3.695,30	3.691,25
2005	3.838,16	3.827,56	3.812,23	3.772,57	3.774,04	3.763,24	3.825,79	3.830,41	3.800,78	3.784,89	3.788,52	3.779,12
2006	3.951,93	3.930,62	3.918,01	3.905,55	3.878,25	3.865,68	3.832,16	3.799,36	3.891,15	3.893,86	3.880,19	3.865,46
2007	4.063,35	4.060,65	4.024,05	3.973,79	3.944,45	3.938,49	3.907,90	3.835,72	3.816,04	3.891,82	3.902,10	3.892,26
2008	4.279,09	4.271,45	4.225,22	4.210,43	4.177,58	4.126,97	4.120,99	4.076,79	4.052,85	4.041,77	4.081,04	4.043,11
2009	4.563,57	4.605,05	4.575,59	4.586,38	4.571,68	4.522,55	4.471,40	4.426,54	4.424,87	4.437,59	4.478,05	4.464,47

FUENTE: RING de Prestaciones

IMPORTE DE PASIVIDADES TOTALES
(No Incluye Pensiones no contributivas por Vejez e Invalidez)

I. En Valores Corrientes (en millones de \$)

AÑO	ENE	FEB	MAR	ABR	MAY	JUN	JUL	AGO	SET	OCT	NOV	DIC
1989	21,11	21,12	21,14	27,81	27,84	27,87	27,93	28,00	32,32	33,53	33,67	33,74
1990	39,23	39,31	39,45	55,68	55,84	68,53	68,63	68,71	81,71	82,02	82,08	82,58
1991	117,79	118,05	118,31	118,57	142,22	142,44	142,77	143,92	187,45	188,59	189,00	188,97
1992	233,73	233,95	258,88	260,54	285,73	286,12	286,36	286,12	325,12	324,98	325,03	325,63
1993	372,29	372,31	372,57	372,30	453,48	453,54	453,91	454,45	525,03	525,40	525,06	526,88
1994	608,96	610,19	609,92	610,92	685,73	686,08	686,93	688,87	767,24	766,80	767,05	768,35
1995	879,58	880,23	881,03	881,16	992,80	993,73	995,31	996,00	1.059,51	1.061,87	1.060,64	1.061,67
1996	1.186,08	1.185,92	1.188,22	1.189,89	1.304,09	1.303,91	1.304,25	1.304,39	1.407,27	1.408,43	1.411,94	1.415,88
1997	1.516,34	1.520,15	1.524,92	1.530,61	1.624,39	1.622,77	1.625,87	1.627,74	1.717,63	1.720,45	1.723,49	1.727,40
1998	1.806,50	1.807,02	1.808,56	1.810,12	1.814,10	1.816,14	1.918,30	1.917,73	1.916,57	1.917,62	1.918,86	1.919,67
1999	2.006,40	2.005,03	2.006,42	2.006,13	2.005,94	2.005,49	2.067,76	2.063,05	2.061,72	2.062,27	2.062,82	2.063,50
2000	2.102,60	2.101,24	2.100,03	2.097,55	2.096,56	2.095,52	2.095,18	2.093,96	2.091,59	2.091,77	2.091,48	2.091,37
2001	2.153,26	2.150,38	2.149,49	2.149,95	2.148,36	2.148,11	2.147,94	2.145,94	2.142,18	2.141,67	2.139,86	2.144,75
2002	2.217,48	2.217,07	2.216,59	2.218,52	2.220,08	2.218,07	2.217,26	2.215,16	2.212,82	2.216,00	2.217,21	2.219,81
2003	2.242,91	2.249,67	2.254,19	2.255,74	2.304,39	2.312,23	2.312,07	2.311,04	2.349,70	2.359,22	2.358,21	2.360,86
2004	2.398,46	2.400,50	2.402,93	2.402,73	2.401,24	2.400,00	2.474,65	2.499,91	2.497,71	2.497,98	2.496,40	2.495,28
2005	2.596,45	2.598,15	2.597,92	2.596,99	2.598,00	2.597,00	2.673,74	2.682,17	2.682,17	2.678,75	2.677,49	2.676,06
2006	2.836,05	2.839,15	2.838,53	2.844,25	2.841,70	2.840,85	2.839,40	2.834,28	2.918,17	2.913,29	2.903,58	2.902,74
2007	3.103,46	3.119,40	3.118,74	3.117,01	3.117,03	3.116,43	3.117,43	3.111,99	3.108,12	3.159,26	3.159,85	3.160,90
2008	3.503,39	3.523,49	3.524,54	3.523,09	3.525,11	3.525,89	3.536,33	3.533,68	3.533,16	3.533,65	3.565,98	3.564,90
2009	4.063,82	4.088,98	4.093,41	4.100,95	4.103,78	4.104,92	4.097,80	4.106,58	4.114,53	4.126,29	4.167,94	4.174,42

II. En Valores Constantes (en millones \$) Base I.P.C. Dic-09

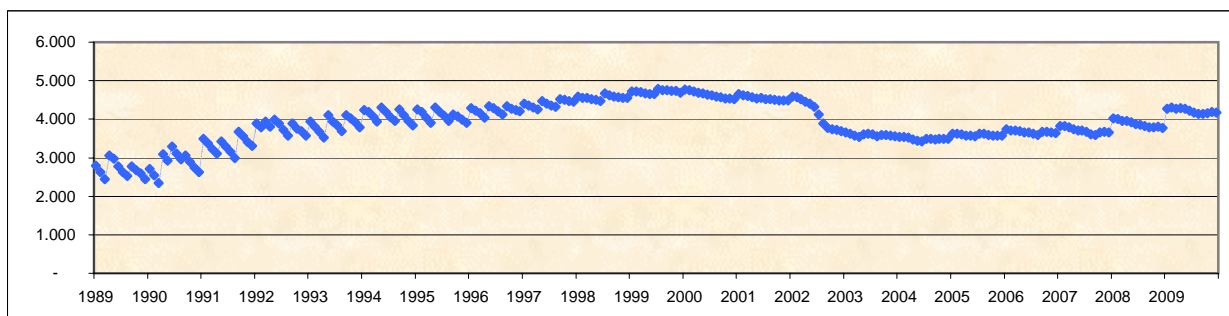

AÑO	ENE	FEB	MAR	ABR	MAY	JUN	JUL	AGO	SET	OCT	NOV	DIC
1989	2.785,07	2.619,43	2.451,04	3.063,83	2.980,39	2.772,58	2.625,20	2.519,90	2.773,15	2.681,00	2.586,97	2.449,40
1990	2.711,22	2.542,31	2.341,42	3.087,96	2.932,46	3.284,04	3.113,27	2.952,36	3.062,19	2.886,84	2.744,23	2.618,76
1991	3.483,67	3.373,31	3.219,81	3.107,26	3.428,24	3.292,15	3.162,08	2.999,12	3.668,12	3.557,84	3.405,83	3.302,50
1992	3.882,09	3.794,07	3.941,00	3.809,28	3.991,96	3.892,81	3.728,24	3.569,91	3.894,08	3.753,92	3.692,01	3.581,25
1993	3.936,94	3.804,33	3.675,19	3.527,01	4.102,87	3.945,45	3.833,08	3.689,87	4.111,14	4.026,22	3.916,44	3.790,72
1994	4.236,98	4.185,69	4.068,73	3.936,67	4.300,09	4.184,68	4.061,46	3.949,27	4.253,17	4.107,03	3.952,80	3.835,91
1995	4.254,09	4.185,75	4.044,30	3.906,93	4.306,35	4.183,39	4.087,82	3.955,68	4.129,19	4.076,74	3.994,15	3.913,55
1996	4.285,30	4.221,51	4.150,09	4.040,96	4.337,91	4.282,06	4.212,90	4.124,70	4.341,61	4.277,61	4.237,29	4.197,65
1997	4.408,18	4.348,14	4.306,85	4.262,37	4.463,68	4.401,84	4.352,15	4.323,94	4.526,54	4.499,14	4.469,41	4.446,91
1998	4.586,56	4.561,23	4.547,25	4.523,77	4.508,18	4.470,78	4.662,93	4.625,32	4.592,31	4.563,10	4.551,47	4.549,20
1999	4.723,79	4.712,32	4.705,40	4.664,45	4.656,72	4.652,62	4.778,64	4.750,27	4.746,04	4.731,87	4.733,15	4.694,27
2000	4.765,18	4.746,10	4.714,33	4.688,29	4.664,65	4.639,32	4.621,17	4.594,46	4.571,49	4.540,62	4.537,89	4.528,95
2001	4.647,64	4.628,00	4.608,87	4.572,70	4.540,61	4.560,21	4.520,11	4.528,71	4.506,98	4.493,86	4.486,39	4.483,65
2002	4.595,55	4.564,24	4.523,35	4.455,50	4.406,30	4.325,71	4.123,68	3.892,90	3.771,23	3.740,52	3.726,54	3.684,64
2003	3.654,67	3.616,65	3.579,50	3.548,25	3.611,31	3.617,76	3.599,56	3.556,60	3.587,37	3.583,10	3.575,81	3.556,52
2004	3.535,85	3.538,30	3.520,75	3.477,52	3.439,59	3.426,51	3.497,73	3.492,19	3.479,64	3.491,56	3.498,53	3.493,83
2005	3.621,84	3.624,40	3.608,57	3.570,57	3.571,27	3.560,36	3.619,02	3.622,79	3.594,77	3.578,97	3.581,53	3.571,83
2006	3.734,37	3.713,70	3.701,06	3.689,27	3.662,92	3.650,16	3.617,52	3.582,72	3.669,04	3.670,26	3.656,73	3.642,03
2007	3.826,05	3.822,34	3.787,53	3.739,74	3.711,55	3.705,84	3.676,69	3.607,89	3.588,54	3.655,94	3.665,04	3.655,14
2008	4.019,92	4.006,36	3.962,25	3.947,58	3.915,66	3.866,95	3.861,15	3.819,43	3.796,06	3.784,06	3.811,60	3.775,30
2009	4.269,89	4.307,86	4.279,64	4.289,27	4.274,81	4.227,98	4.179,34	4.137,34	4.135,76	4.148,03	4.187,52	4.174,42

FUENTE: RING de Prestaciones

IMPORTE TOTAL DE JUBILACIONES

I. En Valores Corrientes (en millones de \$)

AÑO	ENE	FEB	MAR	ABR	MAY	JUN	JUL	AGO	SET	OCT	NOV	DIC
1989	17,06	17,05	17,05	22,67	22,68	22,68	22,72	22,77	26,25	27,31	27,42	27,46
1990	31,92	31,97	32,08	45,79	45,90	56,45	56,49	56,53	67,32	67,52	67,53	67,97
1991	96,90	97,13	97,36	97,55	116,95	117,08	117,31	118,32	154,09	155,03	155,29	155,20
1992	191,86	191,96	212,27	213,64	234,16	234,37	234,43	234,08	265,84	265,49	265,38	265,72
1993	303,64	303,47	303,61	303,25	369,06	368,86	368,93	369,19	426,18	426,11	425,56	426,82
1994	493,20	494,10	493,78	494,44	555,02	554,96	555,45	556,62	619,81	619,17	618,89	619,60
1995	709,02	709,26	709,89	709,71	799,85	800,08	800,85	801,15	851,67	853,25	851,78	852,34
1996	951,76	951,40	952,89	953,98	1.045,47	1.044,91	1.044,47	1.044,29	1.125,92	1.126,47	1.129,04	1.132,20
1997	1.212,78	1.215,87	1.220,01	1.224,55	1.300,45	1.298,50	1.300,48	1.301,78	1.373,21	1.375,12	1.377,45	1.379,00
1998	1.441,75	1.441,30	1.441,75	1.442,79	1.445,19	1.446,03	1.526,49	1.524,82	1.522,78	1.522,32	1.522,35	1.521,89
1999	1.589,72	1.587,52	1.587,63	1.586,32	1.585,09	1.583,79	1.631,57	1.626,56	1.623,73	1.622,54	1.622,05	1.621,10
2000	1.650,91	1.648,70	1.646,88	1.644,38	1.643,29	1.641,32	1.640,14	1.638,43	1.635,32	1.634,18	1.633,10	1.632,20
2001	1.679,45	1.676,48	1.674,95	1.674,39	1.672,36	1.670,81	1.669,48	1.666,96	1.663,10	1.661,30	1.659,28	1.661,80
2002	1.717,07	1.716,35	1.715,29	1.716,13	1.717,22	1.714,04	1.712,41	1.709,28	1.706,03	1.704,99	1.704,96	1.705,29
2003	1.723,23	1.727,66	1.731,06	1.731,72	1.767,33	1.772,40	1.771,10	1.769,25	1.797,57	1.804,32	1.802,55	1.804,15
2004	1.832,12	1.832,30	1.834,11	1.832,81	1.830,26	1.828,19	1.884,35	1.900,05	1.897,28	1.896,69	1.894,19	1.891,78
2005	1.967,70	1.968,38	1.967,55	1.965,68	1.965,77	1.963,80	2.020,49	2.025,44	2.025,44	2.020,97	2.018,89	2.016,91
2006	2.136,79	2.138,21	2.136,73	2.141,82	2.138,45	2.136,59	2.134,44	2.129,06	2.188,57	2.183,75	2.176,28	2.174,68
2007	2.324,41	2.335,33	2.334,10	2.331,94	2.330,50	2.329,79	2.329,74	2.324,11	2.320,41	2.356,48	2.355,74	2.356,04
2008	2.617,88	2.628,73	2.628,82	2.627,57	2.627,94	2.627,88	2.635,61	2.631,76	2.630,37	2.629,95	2.651,18	2.649,77
2009	3.024,95	3.042,88	3.046,54	3.052,47	3.054,88	3.055,48	3.076,00	3.083,37	3.090,13	3.100,79	3.108,99	3.114,59

II. En Valores Constantes (en millones \$) Base I.P.C. Dic-09

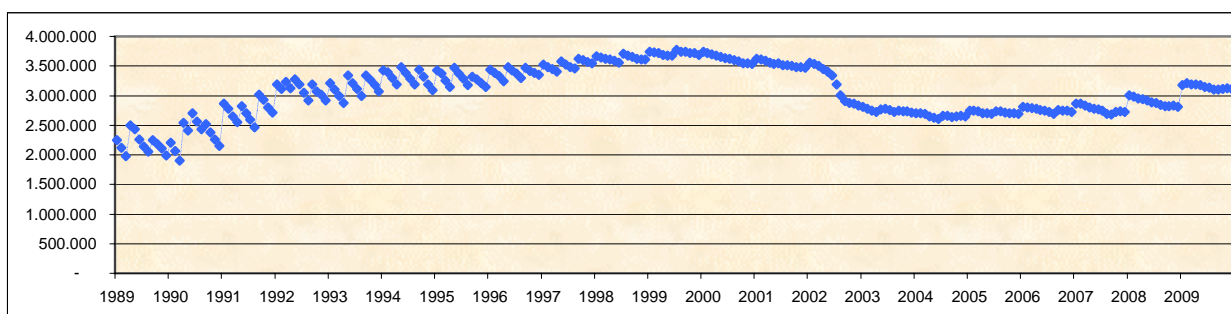

AÑO	ENE	FEB	MAR	ABR	MAY	JUN	JUL	AGO	SET	OCT	NOV	DIC
1989	2.250,57	2.114,55	1.977,67	2.497,53	2.427,46	2.256,72	2.135,37	2.048,81	2.251,92	2.183,75	2.106,88	1.993,92
1990	2.205,50	2.067,63	1.903,89	2.539,41	2.410,66	2.705,15	2.562,69	2.429,01	2.522,68	2.376,41	2.257,60	2.155,32
1991	2.865,75	2.775,46	2.649,54	2.556,41	2.819,01	2.706,07	2.598,24	2.465,64	3.015,18	2.924,69	2.798,36	2.712,46
1992	3.186,69	3.113,07	3.231,47	3.123,65	3.271,48	3.188,70	3.052,24	2.920,67	3.183,98	3.066,78	3.014,41	2.922,41
1993	3.210,94	3.100,97	2.994,96	2.872,81	3.339,11	3.208,78	3.115,43	2.997,62	3.337,14	3.265,29	3.174,30	3.070,84
1994	3.431,56	3.389,37	3.293,96	3.186,05	3.480,39	3.384,94	3.284,07	3.191,08	3.435,89	3.316,31	3.189,30	3.093,31
1995	3.429,19	3.372,74	3.258,71	3.146,75	3.469,41	3.368,19	3.289,16	3.181,80	3.319,17	3.275,78	3.207,61	3.141,91
1996	3.438,73	3.386,67	3.328,17	3.239,78	3.477,65	3.431,50	3.373,79	3.302,22	3.473,61	3.421,24	3.388,30	3.356,63
1997	3.525,69	3.477,78	3.445,66	3.410,08	3.573,52	3.522,24	3.481,14	3.458,06	3.618,89	3.596,06	3.572,05	3.550,01
1998	3.660,50	3.638,09	3.624,98	3.605,75	3.591,43	3.559,67	3.710,54	3.677,66	3.648,76	3.622,45	3.610,97	3.606,55
1999	3.742,78	3.731,06	3.723,27	3.688,36	3.679,75	3.674,31	3.770,58	3.745,22	3.737,79	3.722,93	3.721,79	3.687,86
2000	3.741,51	3.723,96	3.697,08	3.675,40	3.656,16	3.633,76	3.617,53	3.594,96	3.574,24	3.547,32	3.543,35	3.534,61
2001	3.624,98	3.608,08	3.591,38	3.561,25	3.534,57	3.546,96	3.513,23	3.517,89	3.499,03	3.485,90	3.478,81	3.474,04
2002	3.558,50	3.533,42	3.500,36	3.446,54	3.408,24	3.342,74	3.184,75	3.003,88	2.907,51	2.877,96	2.865,58	2.830,60
2003	2.807,89	2.777,46	2.748,82	2.723,98	2.769,66	2.773,13	2.757,36	2.722,80	2.744,41	2.740,34	2.733,25	2.717,86
2004	2.700,94	2.700,79	2.687,32	2.652,66	2.621,69	2.610,13	2.663,38	2.654,23	2.643,17	2.651,11	2.654,58	2.648,83
2005	2.744,78	2.745,88	2.732,98	2.702,59	2.702,20	2.692,28	2.734,82	2.735,75	2.714,59	2.700,13	2.700,55	2.692,05
2006	2.813,62	2.796,85	2.786,00	2.778,15	2.756,44	2.745,26	2.719,38	2.691,27	2.751,71	2.751,16	2.740,78	2.728,54
2007	2.865,61	2.861,59	2.834,62	2.797,83	2.775,00	2.770,42	2.747,68	2.694,46	2.679,06	2.726,95	2.732,37	2.724,44
2008	3.003,85	2.988,98	2.955,29	2.944,16	2.919,09	2.882,07	2.877,70	2.844,58	2.826,09	2.816,33	2.833,79	2.806,16
2009	3.178,34	3.205,76	3.185,14	3.192,64	3.182,20	3.147,08	3.137,20	3.106,47	3.106,07	3.117,12	3.123,59	3.114,59

FUENTE: RING de Prestaciones

IMPORTE DE JUBILACIONES INDUSTRIA Y COMERCIO

I. En Valores Corrientes (en millones de \$)

ANO	ENE	FEB	MAR	ABR	MAY	JUN	JUL	AGO	SET	OCT	NOV	DIC
1989	7,43	7,42	7,43	9,79	9,80	9,80	9,82	9,84	11,41	11,75	11,82	11,84
1990	13,86	13,90	13,99	19,76	19,83	24,43	24,42	24,43	29,15	29,27	29,29	29,57
1991	42,42	42,49	42,60	42,68	51,22	51,29	51,34	51,59	67,31	67,79	67,74	67,71
1992	83,74	83,69	92,62	93,25	102,27	102,37	102,41	102,28	116,20	116,07	115,93	116,24
1993	132,89	132,72	132,85	132,72	161,68	161,71	161,94	161,96	186,80	186,84	186,54	187,28
1994	216,45	216,98	216,91	217,41	244,40	244,46	244,94	246,00	273,83	273,76	273,67	274,28
1995	314,02	314,22	314,76	314,54	354,57	354,78	355,11	354,99	377,74	379,02	378,74	379,33
1996	424,18	424,49	425,98	427,27	468,95	468,76	468,28	467,84	504,72	504,63	505,85	507,09
1997	543,16	544,30	546,84	548,64	582,04	580,70	581,51	581,41	613,07	614,77	615,98	616,88
1998	645,36	645,02	645,64	646,68	648,30	648,84	685,02	684,32	683,38	683,42	683,67	683,36
1999	713,99	712,92	713,38	712,78	712,68	712,76	734,64	732,59	731,62	731,57	731,79	731,72
2000	745,59	744,87	744,71	744,04	743,76	743,60	743,16	742,60	742,03	741,99	742,29	741,98
2001	763,64	762,77	762,48	762,32	761,86	761,67	761,62	760,84	759,73	759,26	758,97	760,61
2002	786,23	786,39	786,21	787,06	788,56	787,91	787,76	786,96	786,33	787,11	787,85	788,89
2003	798,11	800,99	801,72	802,38	819,46	822,80	822,41	822,20	835,47	838,04	836,69	837,17
2004	850,54	851,15	852,91	852,86	852,69	851,98	878,16	887,50	886,64	886,95	886,46	885,57
2005	921,42	922,56	922,38	922,15	922,69	922,24	949,32	952,56	952,56	951,53	950,91	950,38
2006	1.007,54	1.009,48	1.009,35	1.012,59	1.011,93	1.011,47	1.010,68	1.008,77	1.037,47	1.035,44	1.031,91	1.031,71
2007	1.103,26	1.109,04	1.109,29	1.108,75	1.109,34	1.108,98	1.110,05	1.108,39	1.107,41	1.127,34	1.126,59	1.126,88
2008	1.250,23	1.256,22	1.256,79	1.257,50	1.258,20	1.258,97	1.264,08	1.262,64	1.262,52	1.262,79	1.274,64	1.275,01
2009	1.455,71	1.465,89	1.468,88	1.473,12	1.475,85	1.477,07	1.489,37	1.496,06	1.500,98	1.507,43	1.512,60	1.516,82

II. En Valores Constantes (en millones \$) Base I.P.C Dic-09

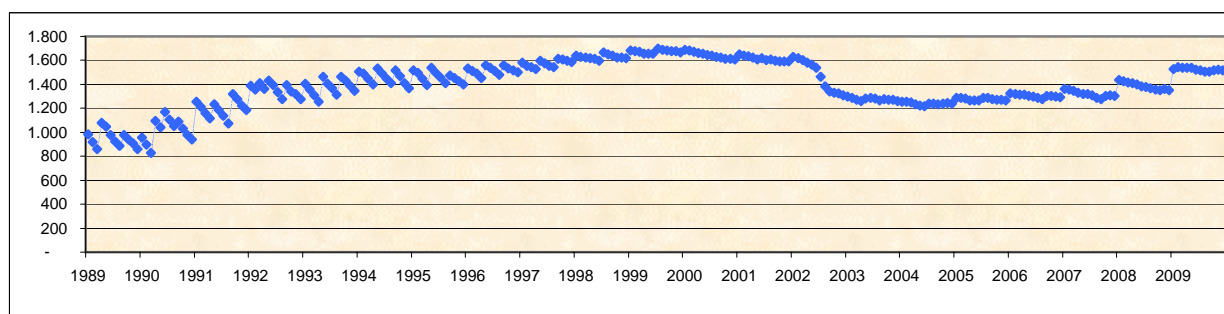

ANO	ENE	FEB	MAR	ABR	MAY	JUN	JUL	AGO	SET	OCT	NOV	DIC
1989	980,48	920,89	861,59	1.078,47	1.048,71	974,83	922,73	885,42	979,22	939,88	908,18	859,89
1990	957,74	898,78	830,18	1.095,56	1.041,24	1.170,49	1.107,73	1.049,69	1.092,25	1.030,38	979,13	937,60
1991	1.254,47	1.213,98	1.159,34	1.118,57	1.234,78	1.185,49	1.137,08	1.075,06	1.317,15	1.278,86	1.220,68	1.183,39
1992	1.390,85	1.357,32	1.409,96	1.363,43	1.428,84	1.392,86	1.333,33	1.276,09	1.391,76	1.340,75	1.316,78	1.278,40
1993	1.405,30	1.356,21	1.310,46	1.257,30	1.462,78	1.406,78	1.367,53	1.315,02	1.462,70	1.431,80	1.391,39	1.347,42
1994	1.506,00	1.488,39	1.447,02	1.400,95	1.532,55	1.491,06	1.448,20	1.410,31	1.517,95	1.466,29	1.410,31	1.369,31
1995	1.518,77	1.494,21	1.444,87	1.394,62	1.537,98	1.493,57	1.458,45	1.409,86	1.472,15	1.455,14	1.426,27	1.398,30
1996	1.532,55	1.511,06	1.487,81	1.451,04	1.559,92	1.539,40	1.512,61	1.479,40	1.557,11	1.532,63	1.518,09	1.503,37
1997	1.579,04	1.556,87	1.544,43	1.527,83	1.599,40	1.575,19	1.556,60	1.544,46	1.615,66	1.607,69	1.597,37	1.588,05
1998	1.638,52	1.628,15	1.623,34	1.616,16	1.611,08	1.597,25	1.665,11	1.650,48	1.637,45	1.626,24	1.621,65	1.619,41
1999	1.680,99	1.675,54	1.673,00	1.657,28	1.654,47	1.653,56	1.697,77	1.686,82	1.684,18	1.678,59	1.679,10	1.664,60
2000	1.689,76	1.682,46	1.671,80	1.663,02	1.654,79	1.646,27	1.639,13	1.629,36	1.621,82	1.610,63	1.610,55	1.606,79
2001	1.648,25	1.641,61	1.634,88	1.621,37	1.610,21	1.616,94	1.602,75	1.605,66	1.598,40	1.593,16	1.591,25	1.590,08
2002	1.629,39	1.618,92	1.604,41	1.580,68	1.565,09	1.536,60	1.465,08	1.382,99	1.340,11	1.328,62	1.324,17	1.309,47
2003	1.300,47	1.287,70	1.273,09	1.262,14	1.284,20	1.287,37	1.280,37	1.265,33	1.275,54	1.272,78	1.268,69	1.261,16
2004	1.253,87	1.254,58	1.249,68	1.234,36	1.221,40	1.216,38	1.241,21	1.239,76	1.235,21	1.239,74	1.242,31	1.239,95
2005	1.285,32	1.286,97	1.281,21	1.267,86	1.268,35	1.264,35	1.284,95	1.286,62	1.276,67	1.271,30	1.271,98	1.268,50
2006	1.326,68	1.320,44	1.316,06	1.313,43	1.304,36	1.299,62	1.287,65	1.275,15	1.304,42	1.304,49	1.299,57	1.294,47
2007	1.360,14	1.358,96	1.347,16	1.330,27	1.320,92	1.318,73	1.309,19	1.285,01	1.278,58	1.304,58	1.306,71	1.303,09
2008	1.434,56	1.428,38	1.412,87	1.409,02	1.397,60	1.380,76	1.380,19	1.364,74	1.356,46	1.352,27	1.362,44	1.350,27
2009	1.529,53	1.544,36	1.535,70	1.540,77	1.537,36	1.521,35	1.519,01	1.507,27	1.508,73	1.515,37	1.519,70	1.516,82

FUENTE: RING de Prestaciones

IMPORTE DE JUBILACIONES CIVILES

I. En Valores Corrientes (en millones de \$)

ANO	ENE	FEB	MAR	ABR	MAY	JUN	JUL	AGO	SET	OCT	NOV	DIC
1989	4,55	4,55	4,54	6,21	6,21	6,20	6,21	6,22	7,02	7,42	7,44	7,46
1990	8,50	8,51	8,51	12,53	12,53	15,35	15,36	15,36	18,25	18,27	18,28	18,33
1991	25,91	26,01	26,09	26,19	31,37	31,40	31,55	32,13	41,84	42,18	42,41	42,45
1992	52,49	52,64	58,11	58,58	64,18	64,23	64,23	64,11	72,71	72,59	72,59	72,59
1993	82,94	82,96	82,95	82,87	100,80	100,65	100,61	100,96	116,69	116,98	116,99	117,40
1994	135,86	136,00	135,77	135,61	152,09	151,93	151,92	151,97	169,22	169,10	168,93	168,97
1995	193,20	193,31	193,47	193,50	218,20	218,36	218,92	219,58	233,26	233,43	232,52	232,41
1996	259,20	258,66	258,62	258,51	282,89	282,67	283,01	283,65	305,87	306,30	307,13	308,31
1997	330,64	331,98	333,04	334,41	356,83	357,49	358,51	359,71	379,78	379,94	380,62	381,13
1998	398,27	398,32	398,40	398,32	398,86	399,05	421,13	420,45	419,82	419,54	419,50	419,30
1999	437,69	437,11	437,05	436,60	435,99	435,34	448,02	446,04	444,85	443,76	443,04	442,22
2000	449,87	448,81	447,68	446,57	445,97	444,66	444,20	443,10	441,39	440,74	439,65	439,05
2001	451,20	449,79	449,09	448,83	448,13	447,53	446,68	445,47	444,13	443,24	442,54	443,52
2002	457,95	457,55	457,43	457,49	457,32	456,41	455,48	454,13	452,81	451,56	451,43	451,16
2003	455,35	456,80	460,04	460,20	469,70	470,59	470,52	470,02	478,01	481,39	481,73	483,32
2004	490,96	490,76	491,21	490,54	489,17	488,58	503,82	505,15	503,87	503,24	501,83	500,77
2005	520,63	520,40	520,09	519,34	519,06	518,12	532,58	532,98	532,98	529,06	527,94	526,99
2006	557,70	557,11	556,29	555,25	553,58	552,39	551,59	549,86	564,86	563,12	560,90	560,10
2007	596,47	598,75	597,91	597,00	595,86	594,86	596,40	594,09	592,25	598,34	598,64	598,98
2008	665,46	666,74	667,12	666,23	665,66	665,11	665,42	663,60	662,10	660,78	660,87	659,15
2009	753,88	757,20	757,10	757,43	756,84	755,71	756,76	754,93	754,77	754,52	755,13	754,53

II. En Valores Constantes (en millones \$) Base I.P.C Dic-09

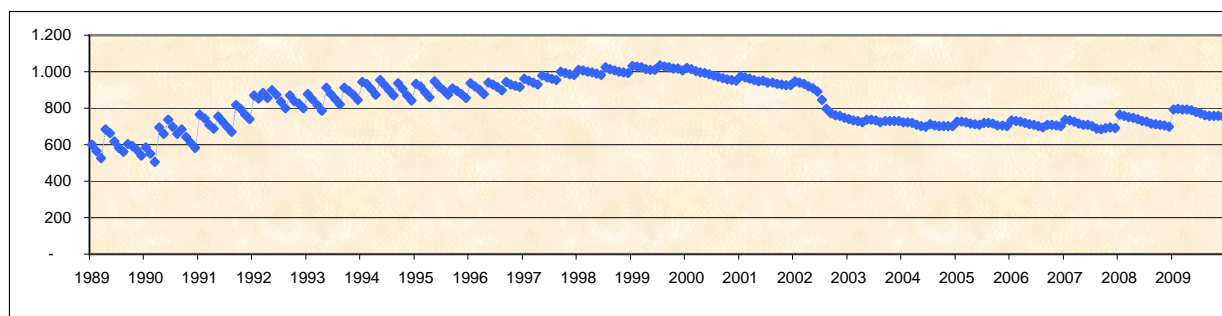

ANO	ENE	FEB	MAR	ABR	MAY	JUN	JUL	AGO	SET	OCT	NOV	DIC
1989	599,98	563,85	527,02	684,23	664,33	616,76	583,25	560,03	602,53	593,46	571,94	541,59
1990	587,64	550,56	505,22	695,05	658,26	735,81	696,80	660,19	683,96	643,16	611,25	581,16
1991	766,21	743,20	710,04	686,20	756,07	725,87	698,78	669,53	818,81	795,82	764,30	741,80
1992	871,88	853,68	884,57	856,44	896,60	873,84	836,19	799,90	870,92	838,53	824,54	798,29
1993	877,11	847,73	818,22	785,05	912,03	875,54	849,64	819,73	913,73	896,46	872,64	844,67
1994	945,26	932,94	905,71	873,82	953,75	926,68	898,21	871,22	938,06	905,71	870,54	843,59
1995	934,43	919,25	888,10	857,94	946,46	919,27	899,12	872,08	909,06	896,17	875,62	856,71
1996	936,49	920,76	903,27	877,93	940,99	928,28	914,18	896,95	943,64	930,29	921,72	914,04
1997	961,21	949,57	940,62	931,25	980,55	969,69	959,67	955,55	1.000,86	993,58	987,04	981,15
1998	1.011,17	1.005,42	1.001,70	995,47	991,19	982,33	1.023,67	1.014,07	1.005,95	998,32	995,04	993,64
1999	1.030,47	1.027,33	1.024,95	1.015,14	1.012,13	1.009,96	1.035,39	1.027,03	1.024,04	1.018,21	1.016,55	1.006,01
2000	1.019,56	1.013,74	1.005,00	998,14	992,23	984,44	979,75	972,22	964,73	956,71	953,91	950,79
2001	973,89	968,03	962,93	954,61	947,14	950,07	940,00	940,10	934,42	930,05	927,83	927,20
2002	949,06	941,96	933,48	918,79	907,66	890,09	847,11	798,08	771,71	762,21	758,74	748,87
2003	741,97	734,37	730,51	723,89	736,09	736,30	732,53	723,34	729,79	731,12	730,46	728,10
2004	723,77	723,37	719,71	709,96	700,70	697,55	712,11	705,65	701,96	703,41	703,28	701,16
2005	726,25	725,95	722,41	714,04	713,51	710,31	720,86	719,89	714,32	706,85	706,20	703,39
2006	734,36	728,72	725,32	720,21	713,56	709,76	702,75	695,06	710,20	709,44	706,39	702,75
2007	735,35	733,68	726,12	716,27	709,51	707,37	703,39	688,76	683,80	692,41	694,35	692,64
2008	763,57	758,11	749,97	746,50	739,41	729,44	726,54	717,27	711,37	707,61	706,39	698,05
2009	792,10	797,74	791,55	792,21	788,39	778,37	771,82	760,59	758,66	758,50	758,68	754,53

FUENTE: RING de Prestaciones

IMPORTE DE JUBILACIONES ESCOLARES

I. En Valores Corrientes (en millones de \$)

AÑO	ENE	FEB	MAR	ABR	MAY	JUN	JUL	AGO	SET	OCT	NOV	DIC
1989	1,88	1,88	1,88	2,60	2,60	2,60	2,61	2,62	2,94	3,19	3,20	3,21
1990	3,64	3,64	3,64	5,45	5,45	6,70	6,71	6,72	7,99	8,02	8,03	8,04
1991	11,38	11,38	11,38	11,40	13,65	13,66	13,71	13,89	18,01	18,07	18,10	18,06
1992	22,31	22,31	24,58	24,78	27,15	27,16	27,19	27,18	30,89	30,94	30,99	31,04
1993	35,45	35,47	35,50	35,48	43,16	43,12	43,10	43,06	49,74	49,68	49,63	49,67
1994	57,40	57,50	57,53	57,81	64,93	64,94	65,08	65,26	72,73	72,74	72,97	73,09
1995	83,71	83,81	83,91	84,07	94,78	94,79	94,80	94,88	101,00	101,28	101,29	101,45
1996	113,27	113,33	113,32	113,32	124,22	124,06	124,04	124,21	134,01	134,49	135,06	135,59
1997	145,15	145,89	146,26	147,00	155,54	155,63	155,83	156,10	164,88	165,21	166,03	166,42
1998	174,12	174,24	174,31	174,39	174,66	175,10	185,06	185,47	185,77	186,07	186,44	186,77
1999	195,50	195,46	195,65	195,84	195,89	195,76	202,11	202,28	202,57	202,87	203,26	203,58
2000	207,67	207,78	207,57	207,65	207,80	207,97	208,36	208,88	208,97	209,22	209,48	210,04
2001	216,57	216,60	216,60	216,80	216,70	216,77	216,81	216,94	216,77	217,02	216,78	216,93
2002	224,29	224,28	224,01	224,06	224,10	223,54	223,65	223,53	223,44	223,70	223,54	223,59
2003	225,88	226,08	226,01	226,25	230,81	231,33	231,19	231,08	234,91	235,75	235,55	235,63
2004	239,12	239,18	239,05	238,69	238,26	238,05	245,63	246,47	246,60	246,75	246,63	246,57
2005	256,57	256,66	256,78	256,30	256,48	256,41	264,27	265,19	265,19	264,30	264,41	264,24
2006	280,17	280,43	280,37	279,96	279,73	279,83	280,00	279,33	287,24	286,99	286,23	285,99
2007	304,53	305,99	305,72	305,26	304,91	304,31	304,53	304,47	304,28	306,27	306,28	306,18
2008	342,15	342,11	341,64	341,01	340,91	340,75	341,17	341,22	341,68	342,21	342,82	342,63
2009	392,28	394,14	394,29	394,21	394,13	394,04	395,65	396,21	396,94	398,60	399,29	399,22

II. En Valores Constantes (en millones \$) Base I.P.C Dic-09

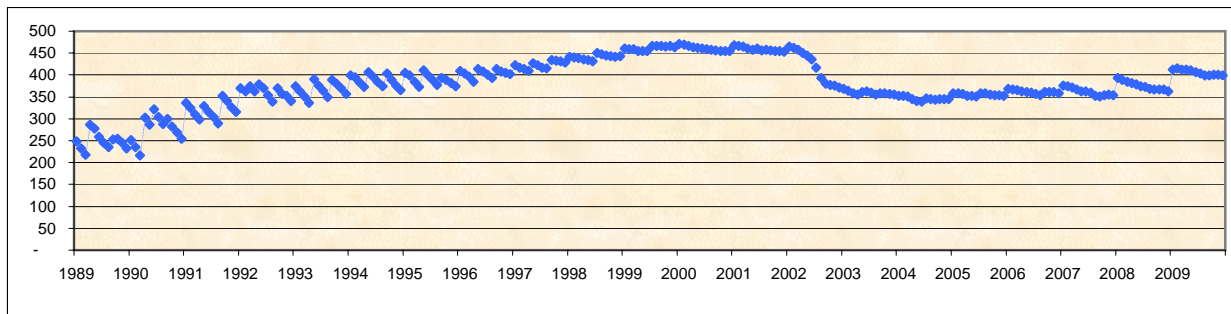

AÑO	ENE	FEB	MAR	ABR	MAY	JUN	JUL	AGO	SET	OCT	NOV	DIC
1989	247,94	233,12	217,97	285,98	278,18	259,07	245,46	235,44	252,23	255,07	245,75	232,78
1990	251,67	235,40	216,27	302,15	286,44	320,92	304,25	288,67	299,59	282,39	268,32	254,93
1991	336,48	325,19	309,78	298,80	329,12	315,83	303,66	289,43	352,35	340,91	326,24	315,70
1992	370,52	361,87	374,22	362,38	379,31	369,54	354,00	339,11	370,00	357,39	352,03	341,33
1993	374,93	362,40	350,16	336,12	390,47	375,10	363,95	349,59	389,48	380,68	370,17	357,34
1994	399,37	394,43	383,76	372,49	407,15	396,09	384,76	374,14	403,17	389,58	376,01	364,91
1995	404,86	398,52	385,16	372,75	411,13	399,06	389,33	376,82	393,63	388,85	381,43	373,96
1996	409,25	403,42	395,80	384,85	413,20	407,42	400,67	392,77	413,45	408,47	405,33	401,97
1997	421,98	417,30	413,09	409,35	427,40	422,15	417,14	414,68	434,52	432,05	430,56	428,42
1998	442,08	439,82	438,27	435,83	434,04	431,04	449,85	447,34	445,12	442,77	442,23	442,60
1999	460,27	459,38	458,83	455,35	454,75	454,16	467,07	465,75	466,31	465,50	466,39	463,12
2000	470,65	469,31	465,98	464,12	462,33	460,44	459,57	458,30	456,72	454,16	454,52	454,84
2001	467,44	466,15	464,42	461,11	458,00	460,18	456,25	457,82	456,06	455,37	454,49	453,50
2002	464,83	461,71	457,14	449,99	444,78	435,96	415,95	392,83	380,80	377,59	375,71	371,13
2003	368,05	363,46	358,89	355,89	361,71	361,94	359,93	355,63	358,65	358,06	357,17	354,97
2004	352,51	352,55	350,25	345,46	341,29	339,86	347,18	344,30	343,55	344,90	345,64	345,24
2005	357,90	358,04	356,67	352,38	352,56	351,52	357,70	358,18	355,41	353,12	353,69	352,70
2006	368,92	366,82	365,56	363,13	360,57	359,54	356,73	353,10	361,15	361,56	360,48	358,83
2007	375,43	374,94	371,28	366,25	363,06	361,87	359,16	352,99	351,31	354,42	355,24	354,05
2008	392,59	388,99	384,07	382,10	378,68	373,71	372,51	368,81	367,10	366,46	366,43	362,85
2009	412,17	415,24	412,22	412,31	410,56	405,86	403,52	399,17	398,99	400,70	401,17	399,22

FUENTE: RING de Prestaciones

IMPORTE DE JUBILACIONES RURALES

I. En Valores Corrientes (en millones de \$)

ANO	ENE	FEB	MAR	ABR	MAY	JUN	JUL	AGO	SET	OCT	NOV	DIC
1989	2,26	2,26	2,26	2,86	2,86	2,86	2,86	2,86	3,41	3,46	3,47	3,46
1990	4,13	4,13	4,14	5,57	5,59	6,89	6,92	6,92	8,22	8,24	8,22	8,28
1991	11,83	11,87	11,89	11,88	14,23	14,24	14,23	14,22	18,48	18,52	18,55	18,51
1992	22,86	22,86	25,37	25,42	27,84	27,88	27,89	27,82	31,59	31,48	31,49	31,50
1993	35,95	35,94	35,96	35,85	43,58	43,55	43,48	43,44	50,16	49,88	49,74	49,81
1994	57,40	57,52	57,50	57,58	64,46	64,50	64,45	64,38	71,76	71,40	71,22	71,18
1995	81,45	81,37	81,26	81,16	91,29	91,21	91,16	90,94	96,42	96,30	96,17	96,13
1996	107,18	107,07	107,20	107,15	117,19	117,29	117,17	116,82	125,66	125,49	125,53	125,78
1997	134,56	134,46	134,56	135,12	143,20	142,26	142,23	142,23	149,83	149,59	149,35	149,14
1998	155,61	155,43	155,18	155,24	155,15	154,87	163,41	162,94	162,38	162,03	161,57	161,38
1999	168,40	168,00	167,67	167,33	166,96	166,56	171,40	170,62	169,96	169,72	169,43	169,21
2000	172,09	171,78	171,58	171,03	170,77	170,31	169,84	169,45	168,77	168,25	167,90	167,50
2001	172,32	171,85	171,48	171,31	170,70	170,01	169,77	169,39	168,51	168,05	167,53	167,39
2002	172,93	172,54	172,23	172,18	171,99	171,38	170,93	170,37	169,48	168,84	168,50	168,14
2003	169,71	169,63	169,29	169,05	172,16	172,36	171,84	171,16	173,39	173,37	173,04	172,66
2004	175,09	174,85	174,64	174,49	174,08	173,74	178,70	181,62	181,11	180,76	180,47	180,16
2005	187,23	187,04	186,70	186,37	186,06	185,68	190,71	190,95	190,95	192,17	191,88	191,72
2006	202,90	202,77	202,39	204,90	204,34	204,08	203,48	202,73	208,20	207,61	207,03	206,80
2007	223,23	224,19	223,97	223,85	223,32	224,31	222,17	221,16	220,56	226,35	226,19	225,98
2008	251,07	253,89	253,59	253,15	253,45	253,37	254,26	253,79	253,72	253,84	260,05	260,20
2009	295,18	297,00	297,34	298,23	298,31	298,68	301,63	302,59	303,23	304,75	305,63	306,83

II. En Valores Constantes (en millones \$) Base I.P.C Dic-09

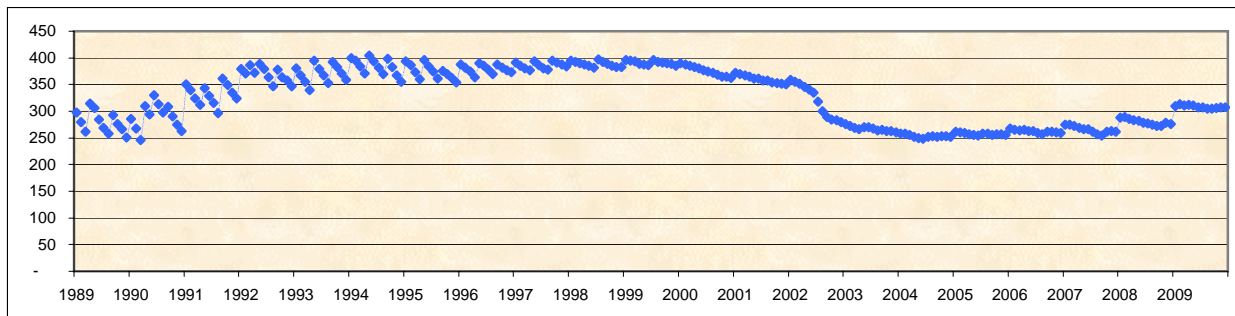

ANO	ENE	FEB	MAR	ABR	MAY	JUN	JUL	AGO	SET	OCT	NOV	DIC
1989	297,87	279,87	261,80	314,65	305,76	284,48	268,71	257,44	292,59	276,40	266,22	251,10
1990	285,40	267,37	245,99	309,07	293,80	330,09	313,70	297,20	308,15	289,87	274,71	262,64
1991	349,95	339,27	323,62	311,41	343,14	329,13	315,10	296,30	361,62	349,37	334,21	323,53
1992	379,77	370,69	386,17	371,62	388,95	379,35	363,08	347,09	378,42	363,62	357,71	346,42
1993	380,19	367,21	354,71	339,66	394,30	378,84	367,17	352,74	392,77	382,23	371,03	358,33
1994	399,36	394,56	383,58	371,02	404,20	393,40	381,08	369,06	397,80	382,41	366,99	355,36
1995	393,95	386,92	373,04	359,83	395,97	383,97	374,40	361,16	375,76	369,73	362,16	354,37
1996	387,23	381,12	374,41	363,89	389,83	385,18	378,48	369,40	387,67	381,14	376,71	372,88
1997	391,19	384,60	380,02	376,27	393,51	385,90	380,72	377,83	394,85	391,19	387,29	383,93
1998	395,09	392,32	390,17	387,96	385,56	381,23	397,20	392,99	389,09	385,56	383,24	382,44
1999	396,46	394,85	393,21	389,06	387,60	386,42	396,11	392,85	391,24	389,42	388,75	384,95
2000	390,02	387,99	385,17	382,27	379,95	377,05	374,60	371,80	368,87	365,22	364,30	362,73
2001	371,95	369,84	367,69	364,35	360,77	360,90	357,26	357,47	354,52	352,61	351,23	349,94
2002	358,38	355,21	351,46	345,79	341,35	334,23	317,90	299,41	288,84	284,99	283,21	279,09
2003	276,53	272,70	268,82	265,92	269,80	269,67	267,53	263,40	264,71	263,31	262,39	260,10
2004	258,12	257,73	255,88	252,55	249,35	248,05	252,59	253,71	252,30	252,66	252,92	252,26
2005	261,17	260,92	259,33	256,23	255,76	254,55	258,13	257,91	255,92	256,75	256,67	255,89
2006	267,17	265,23	263,89	265,77	263,39	262,22	259,25	256,27	261,77	261,55	260,73	259,46
2007	275,20	274,70	272,00	268,57	265,92	266,73	262,03	256,40	254,65	261,93	262,35	261,32
2008	288,08	288,69	285,08	283,65	281,53	277,88	277,62	274,31	272,60	271,83	277,97	275,56
2009	310,15	312,90	310,86	311,93	310,74	307,63	307,63	304,86	304,79	306,36	307,07	306,83

FUENTE: RING de Prestaciones

IMPORTE DE JUBILACIONES DOMESTICAS

I. En Valores Corrientes (en millones de \$)

ANO	ENE	FEB	MAR	ABR	MAY	JUN	JUL	AGO	SET	OCT	NOV	DIC
1989	0,94	0,94	0,94	1,22	1,22	1,22	1,23	1,23	1,46	1,49	1,49	1,50
1990	1,78	1,79	1,79	2,48	2,49	3,08	3,09	3,10	3,70	3,71	3,71	3,75
1991	5,36	5,38	5,39	5,40	6,47	6,48	6,48	6,49	8,44	8,47	8,49	8,47
1992	10,46	10,45	11,60	11,61	12,72	12,72	12,72	12,70	14,43	14,41	14,38	14,36
1993	16,40	16,39	16,36	16,33	19,84	19,83	19,79	19,77	22,79	22,72	22,67	22,67
1994	26,10	26,10	26,07	26,03	29,14	29,13	29,06	29,02	32,27	32,17	32,10	32,07
1995	36,64	36,56	36,50	36,45	41,00	40,93	40,87	40,76	43,25	43,21	43,05	43,02
1996	47,94	47,84	47,78	47,72	52,22	52,14	51,96	51,77	55,67	55,55	55,46	55,44
1997	59,26	59,24	59,31	59,39	62,84	62,42	62,39	62,32	65,64	65,60	65,47	65,44
1998	68,39	68,29	68,22	68,15	68,23	68,17	71,87	71,64	71,43	71,26	71,17	71,09
1999	74,15	74,02	73,89	73,78	73,57	73,37	75,39	75,03	74,73	74,62	74,53	74,37
2000	75,69	75,47	75,34	75,09	74,99	74,79	74,58	74,41	74,16	73,99	73,77	73,64
2001	75,73	75,48	75,30	75,13	74,97	74,84	74,59	74,32	73,96	73,73	73,46	73,34
2002	75,68	75,59	75,40	75,34	75,25	74,80	74,59	74,30	73,97	73,79	73,63	73,51
2003	74,18	74,16	74,00	73,83	75,21	75,32	75,15	74,79	75,79	75,77	75,54	75,37
2004	76,42	76,36	76,31	76,23	76,06	75,85	78,03	79,32	79,07	78,98	78,79	78,71
2005	81,83	81,72	81,61	81,52	81,48	81,36	83,62	83,77	83,77	83,92	83,75	83,59
2006	88,47	88,41	88,33	89,12	88,88	88,81	88,69	88,37	90,80	90,59	90,21	90,08
2007	96,92	97,37	97,22	97,08	97,07	97,32	96,59	95,99	95,90	98,19	98,05	98,02
2008	108,98	109,76	109,68	109,67	109,71	109,68	110,68	110,51	110,35	110,34	112,79	112,78
2009	127,90	128,64	128,94	129,48	129,74	129,98	132,59	133,58	134,21	135,48	136,33	137,20

II. En Valores Constantes (en millones \$) Base I.P.C Dic-09

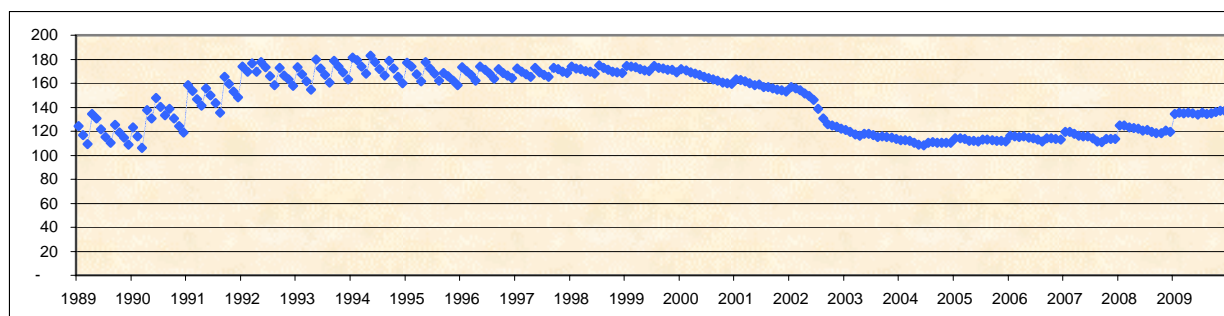

ANO	ENE	FEB	MAR	ABR	MAY	JUN	JUL	AGO	SET	OCT	NOV	DIC
1989	124,30	116,82	109,29	134,21	130,48	121,58	115,22	110,48	125,35	118,93	114,79	108,56
1990	123,06	115,52	106,23	137,58	130,92	147,83	140,21	133,26	138,72	130,61	124,18	118,99
1991	158,64	153,82	146,75	141,44	155,91	149,75	143,62	135,32	165,24	159,72	152,93	148,04
1992	173,68	169,51	176,55	169,78	177,77	173,10	165,63	158,49	172,89	166,49	163,36	157,96
1993	173,42	167,43	161,41	154,69	179,53	172,52	167,14	160,53	178,45	174,11	169,08	163,08
1994	181,58	179,06	173,90	167,76	182,73	177,71	171,81	166,35	178,91	172,33	165,44	160,13
1995	177,19	173,84	167,53	161,61	177,86	172,33	167,85	161,89	168,57	165,89	162,13	158,57
1996	173,22	170,31	166,88	162,07	173,71	171,22	167,84	163,69	171,74	168,71	166,45	164,36
1997	172,27	169,43	167,51	165,38	172,67	169,32	167,01	165,54	172,99	171,56	169,78	168,46
1998	173,64	172,39	171,51	170,32	169,56	167,82	174,71	172,78	171,15	169,57	168,82	168,46
1999	174,58	173,96	173,27	171,54	170,80	170,21	174,23	172,76	172,02	171,21	171,01	169,19
2000	171,53	170,46	169,13	167,84	166,85	165,57	164,49	163,27	162,09	160,60	160,07	159,46
2001	163,45	162,44	161,46	159,80	158,45	158,87	156,98	156,84	155,62	154,71	154,01	153,32
2002	156,84	155,62	153,87	151,30	149,36	145,87	138,72	130,57	126,06	124,55	123,75	122,03
2003	120,88	119,23	117,51	116,14	117,86	117,85	117,00	115,10	115,71	115,07	114,54	113,54
2004	112,66	112,56	111,81	110,33	108,95	108,29	110,29	110,80	110,15	110,39	110,42	110,21
2005	114,15	114,00	113,36	112,08	112,01	111,54	113,18	113,14	112,27	112,12	112,02	111,57
2006	116,49	115,65	115,17	115,60	114,56	114,12	113,00	111,70	114,17	114,13	113,61	113,03
2007	119,48	119,31	118,06	116,48	115,58	115,73	113,92	111,29	110,72	113,62	113,72	113,34
2008	125,04	124,80	123,30	122,89	121,87	120,29	120,84	119,45	118,56	118,15	120,56	119,43
2009	134,38	135,53	134,80	135,42	135,15	133,87	135,23	134,58	134,90	136,20	136,97	137,20

FUENTE: RING de Prestaciones

III. PRESTACIONES POR INVALIDEZ, VEJEZ Y SOBREVIVENCIA

IMPORTE TOTAL DE PENSIONES
(No Incluye Pensión no contributiva por Vejez e Invalidez)

I. En Valores Corrientes (en millones de \$)

AÑO	ENE	FEB	MAR	ABR	MAY	JUN	JUL	AGO	SET	OCT	NOV	DIC
1989	4,05	4,07	4,08	5,14	5,17	5,19	5,21	5,23	6,08	6,22	6,25	6,27
1990	7,32	7,34	7,37	9,89	9,94	12,08	12,14	12,18	14,40	14,50	14,56	14,61
1991	20,89	20,92	20,95	21,02	25,27	25,36	25,46	25,60	33,37	33,56	33,71	33,76
1992	41,87	41,99	46,61	46,89	51,57	51,75	51,92	52,03	59,29	59,49	59,65	59,91
1993	68,65	68,83	68,96	69,06	84,42	84,68	84,98	85,26	98,85	99,30	99,50	100,06
1994	115,76	116,09	116,14	116,49	130,72	131,12	131,48	132,25	147,43	147,63	148,16	148,75
1995	170,56	170,97	171,14	171,45	192,95	193,65	194,46	194,85	207,84	208,63	208,86	209,33
1996	234,31	234,53	235,32	235,91	258,62	259,00	259,78	260,10	281,35	281,97	282,90	283,68
1997	303,56	304,29	304,92	306,06	323,94	324,22	325,24	325,70	344,00	344,73	345,84	347,36
1998	363,46	364,30	365,29	365,66	366,97	368,04	389,43	390,33	391,03	392,27	393,21	394,36
1999	412,84	413,52	414,66	415,54	416,29	416,93	431,04	431,24	432,58	434,12	434,99	436,50
2000	445,65	446,61	447,33	447,50	447,72	448,76	449,71	450,44	451,33	452,85	453,79	454,70
2001	469,35	469,52	470,34	471,44	471,99	473,39	474,70	475,37	475,61	477,06	477,37	479,72
2002	497,16	497,39	498,25	499,39	499,96	501,06	501,87	502,85	503,66	507,76	508,95	511,22
2003	516,30	518,46	519,52	520,38	533,24	535,96	537,05	537,79	548,08	550,85	551,61	552,59
2004	562,11	563,99	564,57	565,68	566,71	567,61	586,02	595,48	596,08	597,04	597,90	599,15
2005	624,25	625,29	625,91	626,87	627,85	628,83	648,77	652,17	652,17	653,39	654,25	654,83
2006	694,64	696,25	697,07	697,76	698,57	699,61	700,32	700,59	724,83	724,87	722,64	723,42
2007	774,13	779,06	779,66	780,12	781,54	781,81	782,86	782,97	782,75	797,69	798,96	799,65
2008	879,81	888,98	889,96	889,80	891,22	892,04	894,64	895,80	896,62	897,40	908,30	908,57
2009	1.031,61	1.038,57	1.039,16	1.040,59	1.040,78	1.041,14	1.044,43	1.045,40	1.046,31	1.047,24	1.049,43	1.050,00

II. En Valores Constantes (en millones \$) Base I.P.C Dic-09

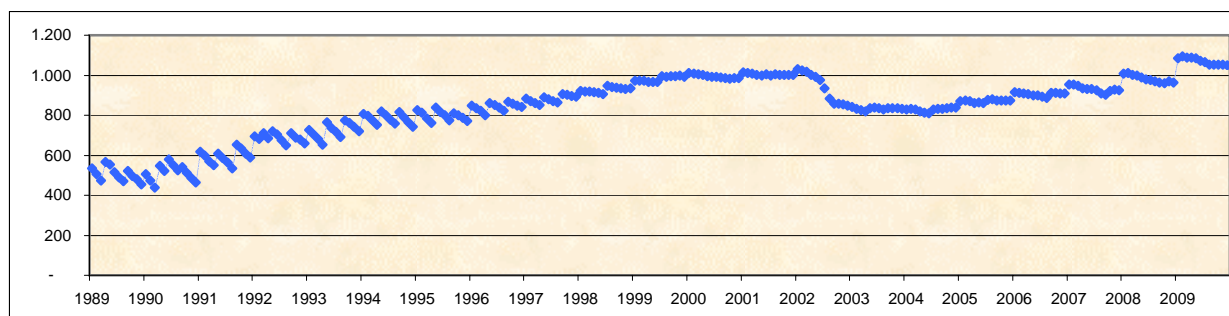

AÑO	ENE	FEB	MAR	ABR	MAY	JUN	JUL	AGO	SET	OCT	NOV	DIC
1989	534,50	504,88	473,38	566,30	552,93	515,86	489,83	471,09	521,22	497,26	480,10	455,48
1990	505,72	474,68	437,53	548,55	521,80	578,89	550,58	523,35	539,51	510,42	486,63	463,44
1991	617,92	597,85	570,27	550,85	609,23	586,08	563,84	533,48	652,94	633,15	607,47	590,04
1992	695,40	681,00	709,53	685,63	720,48	704,11	676,01	649,23	710,10	687,14	677,60	658,84
1993	726,00	703,35	680,23	654,20	763,76	736,66	717,64	692,25	774,00	760,94	742,14	719,88
1994	805,42	796,32	774,77	750,62	819,70	799,74	777,39	758,19	817,28	790,71	763,50	742,60
1995	824,90	813,01	785,59	760,18	836,94	815,21	798,66	773,88	810,02	800,96	786,54	771,63
1996	846,57	834,84	821,92	801,17	860,26	850,56	839,11	822,48	868,00	856,37	848,99	841,02
1997	882,49	870,36	861,18	852,29	890,16	879,46	870,62	865,18	906,56	901,51	896,86	894,21
1998	922,80	919,55	918,46	913,84	911,96	906,01	946,60	941,43	936,95	933,43	932,69	934,54
1999	971,97	971,88	972,46	966,18	966,41	967,26	996,13	992,94	995,79	996,08	998,09	992,99
2000	1.009,99	1.008,78	1.004,20	1.000,23	996,13	993,52	991,89	988,34	986,46	982,99	984,58	984,66
2001	1.013,06	1.010,50	1.008,48	1.002,69	997,56	1.004,96	998,94	1.003,21	1.000,65	1.001,01	1.000,85	1.002,87
2002	1.030,32	1.023,97	1.016,76	1.002,93	992,30	977,17	933,38	883,70	858,38	857,08	855,41	848,56
2003	841,28	833,50	824,96	818,55	835,67	838,57	836,11	827,63	836,78	836,61	836,42	832,46
2004	828,67	831,31	827,21	818,72	811,77	810,38	828,29	831,85	830,42	834,52	837,92	838,92
2005	870,78	872,28	869,40	861,88	863,06	862,10	878,14	880,88	874,06	872,97	875,16	874,03
2006	914,66	910,72	908,88	905,06	900,45	898,92	892,24	885,59	911,33	913,21	910,08	907,66
2007	954,38	954,62	946,85	935,98	930,61	929,67	923,30	907,74	903,73	923,10	926,69	924,68
2008	1.009,52	1.010,80	1.000,49	997,01	989,97	978,33	976,82	968,24	963,34	960,99	970,87	962,19
2009	1.083,92	1.094,16	1.086,43	1.088,38	1.084,16	1.072,35	1.065,21	1.053,23	1.051,71	1.052,76	1.054,36	1.050,00

FUENTE: RING de Prestaciones

III. PRESTACIONES POR INVALIDEZ, VEJEZ Y SOBREVIVENCIA

IMPORTE DE PENSIONES DE INDUSTRIA Y COMERCIO

I. En Valores Corrientes (en millones de \$)

ANO	ENE	FEB	MAR	ABR	MAY	JUN	JUL	AGO	SET	OCT	NOV	DIC
1989	1,99	2,00	2,00	2,51	2,52	2,53	2,54	2,55	2,98	3,03	3,04	3,05
1990	3,58	3,59	3,61	4,81	4,83	5,87	5,90	5,92	7,01	7,06	7,08	7,10
1991	10,16	10,16	10,18	10,22	12,29	12,34	12,39	12,45	16,23	16,31	16,34	16,39
1992	20,31	20,38	22,63	22,76	25,03	25,10	25,16	25,23	28,72	28,83	28,90	29,01
1993	33,27	33,35	33,37	33,43	40,86	40,98	41,13	41,27	47,82	47,99	48,11	48,38
1994	55,95	56,10	56,10	56,27	63,16	63,37	63,54	64,09	71,28	71,36	71,60	71,90
1995	82,44	82,67	82,77	82,94	93,33	93,74	94,16	94,31	100,68	101,08	101,16	101,47
1996	113,59	113,71	114,16	114,47	125,48	125,77	126,17	126,32	136,62	136,94	137,32	137,72
1997	147,32	147,67	148,05	148,61	157,18	157,36	158,00	158,26	167,13	167,57	168,16	168,98
1998	176,82	177,23	177,74	177,88	178,60	179,18	189,65	190,24	190,58	191,24	191,61	192,26
1999	201,27	201,62	202,11	202,55	202,97	203,28	210,23	210,31	211,10	211,80	212,41	213,09
2000	217,53	218,11	218,44	218,41	218,44	219,00	219,50	219,95	220,49	221,31	221,67	222,01
2001	229,33	229,35	229,71	230,41	230,81	231,51	232,18	232,61	232,86	233,60	233,68	234,93
2002	243,48	243,63	244,01	244,73	245,13	245,74	246,22	246,71	247,12	249,38	250,00	251,13
2003	253,79	254,83	255,37	255,87	262,31	263,70	264,33	264,74	269,99	271,55	272,00	272,59
2004	277,26	278,28	278,62	279,21	279,78	280,17	289,26	294,21	294,57	295,18	295,66	296,32
2005	308,86	309,40	309,79	310,36	310,92	311,44	321,53	323,25	323,25	323,98	324,43	324,85
2006	344,54	345,35	345,76	346,22	346,67	347,31	347,88	348,19	360,51	360,71	359,63	360,05
2007	385,36	387,78	388,11	388,39	389,06	389,28	390,09	390,27	390,43	398,42	398,86	399,24
2008	441,58	443,88	444,45	444,29	445,06	445,52	446,91	447,99	448,58	449,15	455,49	455,69
2009	516,91	520,50	521,05	521,88	522,15	522,57	524,32	525,12	525,85	526,52	527,95	528,27

II. En Valores Constantes (en millones \$) Base I.P.C Dic-09

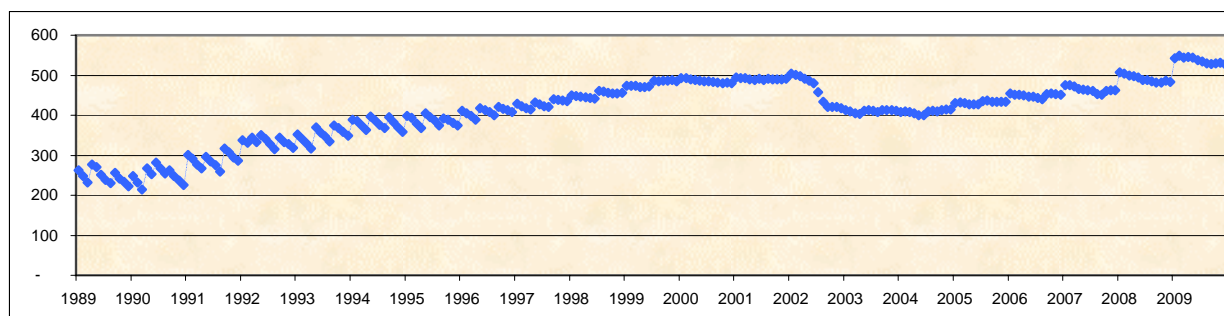

ANO	ENE	FEB	MAR	ABR	MAY	JUN	JUL	AGO	SET	OCT	NOV	DIC
1989	262,55	248,06	232,39	276,58	269,90	251,76	238,83	229,63	255,31	242,31	233,64	221,70
1990	247,39	232,29	214,07	266,75	253,48	281,46	267,60	254,59	262,58	248,33	236,68	225,28
1991	300,48	290,43	277,11	267,78	296,29	285,11	274,40	259,46	317,60	307,74	294,50	286,46
1992	337,37	330,57	344,53	332,74	349,67	341,48	327,63	314,75	343,98	333,03	328,29	319,08
1993	351,79	340,77	329,21	316,70	369,68	356,51	347,33	335,10	374,46	367,78	358,85	348,11
1994	389,28	384,83	374,25	362,60	396,09	386,54	375,69	367,43	395,12	382,19	368,97	358,95
1995	398,70	393,10	379,93	367,76	404,83	394,63	386,74	374,54	392,38	388,05	380,96	374,03
1996	410,41	404,77	398,73	388,73	417,38	413,01	407,54	399,44	421,49	415,91	412,10	408,31
1997	428,29	422,39	418,13	413,84	431,91	426,85	422,94	420,40	440,45	438,20	436,07	435,00
1998	448,93	447,36	446,90	444,54	443,82	441,08	461,00	458,83	456,66	455,08	454,48	455,61
1999	473,87	473,86	473,98	470,96	471,18	471,59	485,84	484,24	485,94	485,98	487,37	484,76
2000	493,00	492,66	490,37	488,17	486,02	484,86	484,14	482,61	481,92	480,39	480,95	480,77
2001	494,99	493,60	492,54	490,06	487,82	491,47	488,59	490,90	489,91	490,15	489,93	491,12
2002	504,60	501,56	497,96	491,50	486,53	479,24	457,93	433,57	421,16	420,94	420,19	416,85
2003	413,54	409,68	405,51	402,49	411,08	412,59	411,53	407,42	412,19	412,42	412,45	410,65
2004	408,74	410,18	408,23	404,11	400,76	400,00	408,85	410,99	410,38	412,59	414,34	414,90
2005	430,84	431,62	430,31	426,70	427,40	426,97	435,21	436,62	433,24	432,85	433,98	433,59
2006	453,67	451,73	450,83	449,08	446,86	446,26	443,21	440,13	453,27	454,44	452,91	451,74
2007	475,09	475,16	471,34	465,99	463,26	462,90	460,08	452,46	450,77	461,05	462,63	461,66
2008	506,68	504,71	499,64	497,82	494,36	488,62	487,96	484,22	481,96	480,98	486,86	482,58
2009	543,12	548,36	544,76	545,84	543,91	538,24	534,75	529,05	528,56	529,29	530,43	528,27

FUENTE: RING de Prestaciones

IMPORTE DE PENSIONES CIVILES

I. En Valores Corrientes (en millones de \$)

ANO	ENE	FEB	MAR	ABR	MAY	JUN	JUL	AGO	SET	OCT	NOV	DIC
1989	1,36	1,37	1,37	1,76	1,77	1,77	1,79	1,79	2,06	2,14	2,15	2,16
1990	2,50	2,50	2,52	3,44	3,47	4,21	4,23	4,25	5,03	5,07	5,09	5,11
1991	7,31	7,33	7,34	7,36	8,84	8,87	8,90	8,97	11,68	11,76	11,85	11,85
1992	14,70	14,75	16,36	16,48	18,13	18,22	18,31	18,33	20,90	20,98	21,05	21,15
1993	24,25	24,32	24,40	24,44	29,88	29,97	30,09	30,18	34,99	35,22	35,27	35,48
1994	41,06	41,18	41,22	41,37	46,43	46,56	46,69	46,87	52,39	52,49	52,71	52,95
1995	60,73	60,84	60,87	60,99	68,63	68,85	69,16	69,36	74,00	74,25	74,33	74,45
1996	83,37	83,45	83,71	83,92	92,03	92,09	92,40	92,51	100,14	100,34	100,78	101,02
1997	108,11	108,41	108,59	108,97	115,41	115,50	115,82	115,96	122,50	122,71	123,04	123,60
1998	129,37	129,69	130,05	130,17	130,65	131,07	138,55	138,81	139,08	139,48	139,84	140,14
1999	146,67	146,96	147,42	147,72	147,95	148,18	153,16	153,21	153,67	154,24	154,30	154,93
2000	158,15	158,40	158,67	158,74	158,83	159,15	159,42	159,53	159,76	160,28	160,64	161,07
2001	166,11	166,25	166,56	166,82	166,93	167,45	167,84	167,97	167,98	168,49	168,61	169,43
2002	175,52	175,55	175,92	176,25	176,29	176,62	176,78	177,03	177,33	178,68	179,08	179,82
2003	181,41	182,14	182,44	182,64	187,13	188,00	188,27	188,44	191,91	192,74	192,93	193,15
2004	196,55	197,15	197,40	197,78	198,02	198,36	204,82	207,62	207,85	208,00	208,30	208,65
2005	217,31	217,56	217,72	217,92	218,25	218,64	225,39	226,55	226,55	226,97	227,22	227,30
2006	241,28	241,84	242,12	242,25	242,57	242,77	242,90	242,81	250,68	250,56	249,60	249,91
2007	267,22	268,99	269,13	269,27	269,85	269,80	270,03	270,05	269,67	274,13	274,77	274,93
2008	304,50	305,81	306,05	306,10	306,48	306,74	307,52	307,42	307,59	307,81	309,98	309,99
2009	353,38	355,50	355,65	356,06	356,10	355,99	356,86	356,94	357,21	357,43	357,99	358,07

II. En Valores Constantes (en millones \$) Base I.P.C Dic-09

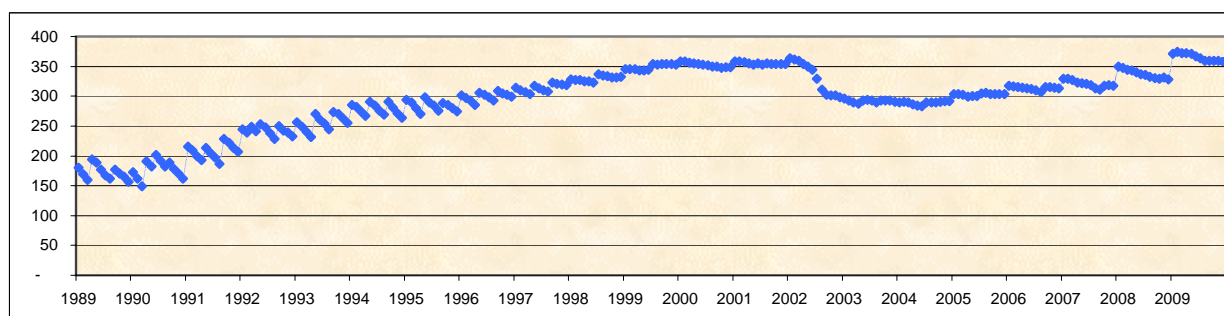

ANO	ENE	FEB	MAR	ABR	MAY	JUN	JUL	AGO	SET	OCT	NOV	DIC
1989	179,75	169,82	159,44	193,60	189,13	176,52	167,78	161,50	177,03	170,83	165,17	156,74
1990	172,52	161,94	149,30	191,02	182,10	201,93	192,03	182,69	188,50	178,35	170,16	162,12
1991	216,08	209,36	199,63	192,80	213,19	205,03	197,15	186,83	228,62	221,84	213,56	207,02
1992	244,17	239,14	249,03	240,97	253,28	247,96	238,33	228,76	250,38	242,33	239,11	232,66
1993	256,42	248,54	240,70	231,51	270,37	260,72	254,06	245,03	273,99	269,87	263,08	255,24
1994	285,69	282,48	275,00	266,61	291,13	284,01	276,06	268,73	290,42	281,13	271,63	264,33
1995	293,71	289,33	279,42	270,41	297,67	289,85	284,04	275,47	288,40	285,05	279,91	274,43
1996	301,21	297,07	292,39	285,00	306,13	302,42	298,46	292,53	308,93	304,76	302,44	299,50
1997	314,29	310,09	306,69	303,44	317,14	313,30	310,03	308,03	322,84	320,91	319,07	318,18
1998	328,45	327,37	326,98	325,33	324,67	322,64	336,79	334,79	333,26	331,89	331,70	332,11
1999	345,31	345,40	345,73	343,46	343,47	343,76	353,95	352,78	353,74	353,91	354,04	352,44
2000	358,43	357,77	356,19	354,80	353,38	352,33	351,62	350,02	349,17	347,91	348,53	348,80
2001	358,53	357,80	357,13	354,80	352,80	355,48	353,21	354,47	353,41	353,54	353,51	354,19
2002	363,76	361,39	359,00	353,97	349,90	344,44	328,78	311,10	302,22	301,60	300,98	298,48
2003	295,60	292,82	289,71	287,29	293,27	294,16	293,10	290,00	293,00	292,73	292,55	290,97
2004	289,75	290,60	289,23	286,26	283,65	283,21	289,50	290,03	289,57	290,74	291,92	292,14
2005	303,13	303,50	302,41	299,61	300,01	299,75	305,08	306,00	303,63	303,24	303,94	303,39
2006	317,71	316,34	315,70	314,22	312,66	311,93	309,46	306,92	315,18	315,66	314,34	313,55
2007	329,44	329,60	326,85	323,06	321,31	320,83	318,47	313,08	311,35	317,23	318,70	317,92
2008	349,40	347,72	344,06	342,99	340,44	336,42	335,77	332,28	330,48	329,62	331,33	328,29
2009	371,30	374,53	371,84	372,41	370,94	366,66	363,96	359,61	359,06	359,31	359,67	358,07

FUENTE: RING de Prestaciones

IMPORTE DE PENSIONES ESCOLARES

I. En Valores Corrientes (en millones de \$)

ANO	ENE	FEB	MAR	ABR	MAY	JUN	JUL	AGO	SET	OCT	NOV	DIC
1989	0,15	0,15	0,15	0,20	0,20	0,20	0,20	0,20	0,23	0,24	0,24	0,24
1990	0,28	0,28	0,28	0,39	0,40	0,48	0,49	0,49	0,58	0,58	0,58	0,59
1991	0,84	0,84	0,84	0,84	1,01	1,01	1,02	1,02	1,33	1,34	1,35	1,36
1992	1,69	1,69	1,86	1,88	2,07	2,07	2,08	2,09	2,38	2,40	2,40	2,42
1993	2,77	2,78	2,78	2,78	3,40	3,42	3,43	3,44	4,00	4,03	4,05	4,07
1994	4,73	4,75	4,75	4,76	5,34	5,35	5,37	5,38	6,00	6,03	6,06	6,07
1995	6,96	6,99	7,00	7,00	7,89	7,90	7,93	7,95	8,45	8,47	8,51	8,51
1996	9,56	9,55	9,57	9,61	10,54	10,55	10,56	10,57	11,45	11,50	11,55	11,59
1997	12,43	12,46	12,48	12,54	13,24	13,30	13,32	13,34	14,09	14,10	14,16	14,24
1998	14,88	14,89	14,93	14,94	15,01	15,01	15,90	15,93	15,96	16,04	16,17	16,20
1999	17,00	17,03	17,12	17,12	17,21	17,23	17,85	17,86	17,91	18,00	18,05	18,10
2000	18,49	18,54	18,59	18,66	18,68	18,73	18,86	18,86	18,91	18,99	19,10	19,13
2001	19,75	19,73	19,75	19,79	19,85	19,98	20,07	20,13	20,16	20,27	20,31	20,45
2002	21,23	21,31	21,33	21,37	21,47	21,54	21,64	21,85	21,88	22,05	22,08	22,23
2003	22,51	22,66	22,76	22,80	23,35	23,54	23,66	23,70	24,15	24,30	24,34	24,42
2004	24,86	24,93	24,91	24,97	25,10	25,18	26,00	26,28	26,22	26,33	26,40	26,52
2005	27,59	27,69	27,71	27,76	27,80	27,88	28,75	29,00	29,00	29,08	29,13	29,13
2006	30,86	30,97	31,03	31,05	31,04	31,21	31,25	31,24	32,36	32,34	32,33	32,33
2007	34,49	34,74	34,79	34,83	34,91	34,99	34,99	35,02	35,01	35,34	35,44	35,56
2008	39,57	39,74	39,88	39,86	39,96	39,91	39,94	39,93	40,03	39,98	40,26	40,26
2009	45,94	46,34	46,23	46,26	46,05	46,01	46,24	46,28	46,30	46,24	46,29	46,38

II. En Valores Constantes (en millones \$) Base I.P.C Dic-09

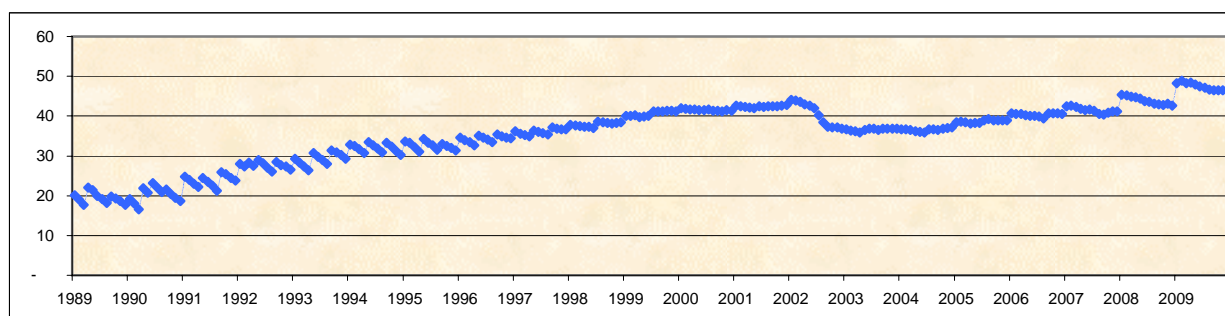

ANO	ENE	FEB	MAR	ABR	MAY	JUN	JUL	AGO	SET	OCT	NOV	DIC
1989	20,12	18,93	17,68	22,00	21,45	20,01	19,07	18,25	19,73	19,26	18,67	17,65
1990	19,22	18,08	16,64	21,88	20,77	23,17	22,10	20,91	21,59	20,46	19,53	18,62
1991	24,81	24,00	22,93	22,12	24,45	23,45	22,51	21,23	25,95	25,34	24,41	23,79
1992	28,01	27,34	28,36	27,54	28,89	28,21	27,09	26,07	28,53	27,68	27,29	26,62
1993	29,24	28,36	27,42	26,37	30,75	29,73	28,93	27,95	31,33	30,88	30,24	29,31
1994	32,88	32,56	31,67	30,69	33,50	32,64	31,78	30,82	33,25	32,30	31,21	30,31
1995	33,67	33,23	32,13	31,05	34,23	33,28	32,58	31,59	32,93	32,54	32,06	31,38
1996	34,53	33,99	33,43	32,65	35,07	34,64	34,10	33,44	35,33	34,93	34,66	34,37
1997	36,14	35,63	35,25	34,92	36,38	36,08	35,67	35,43	37,13	36,86	36,73	36,65
1998	37,77	37,59	37,54	37,33	37,30	36,96	38,65	38,41	38,24	38,17	38,35	38,39
1999	40,03	40,03	40,14	39,80	39,95	39,98	41,25	41,12	41,23	41,29	41,41	41,19
2000	41,91	41,88	41,72	41,71	41,57	41,47	41,59	41,38	41,33	41,23	41,45	41,42
2001	42,62	42,45	42,35	42,09	41,96	42,43	42,24	42,47	42,42	42,54	42,58	42,75
2002	44,00	43,86	43,52	42,92	42,60	42,01	40,25	38,40	37,29	37,22	37,11	36,91
2003	36,68	36,42	36,13	35,87	36,59	36,83	36,83	36,47	36,87	36,90	36,90	36,78
2004	36,64	36,75	36,50	36,13	35,96	35,95	36,75	36,72	36,52	36,81	37,00	37,14
2005	38,49	38,63	38,49	38,17	38,22	38,23	38,91	39,17	38,87	38,85	38,96	38,88
2006	40,64	40,50	40,46	40,27	40,01	40,10	39,82	39,48	40,69	40,74	40,71	40,57
2007	42,52	42,57	42,25	41,79	41,57	41,60	41,27	40,60	40,42	40,89	41,11	41,12
2008	45,41	45,19	44,84	44,67	44,38	43,77	43,61	43,15	43,01	42,82	43,03	42,64
2009	48,26	48,82	48,33	48,38	47,96	47,39	47,16	46,63	46,54	46,48	46,51	46,38

FUENTE: RING de Prestaciones

IMPORTE DE PENSIONES RURALES

I. En Valores Corrientes (en millones de \$)

AÑO	ENE	FEB	MAR	ABR	MAY	JUN	JUL	AGO	SET	OCT	NOV	DIC
1989	0,53	0,54	0,54	0,66	0,66	0,66	0,67	0,67	0,79	0,79	0,80	0,80
1990	0,94	0,94	0,95	1,22	1,22	1,48	1,48	1,48	1,74	1,76	1,76	1,77
1991	2,53	2,54	2,54	2,54	3,06	3,07	3,08	3,10	4,04	4,06	4,07	4,08
1992	5,06	5,07	5,64	5,65	6,21	6,22	6,24	6,25	7,13	7,13	7,15	7,17
1993	8,20	8,22	8,24	8,24	10,07	10,11	10,14	10,16	11,80	11,82	11,82	11,88
1994	13,75	13,78	13,79	13,80	15,48	15,52	15,57	15,60	17,42	17,41	17,44	17,48
1995	20,03	20,07	20,10	20,12	22,66	22,70	22,76	22,79	24,24	24,35	24,39	24,42
1996	27,26	27,28	27,35	27,38	30,00	30,03	30,08	30,13	32,52	32,55	32,63	32,71
1997	35,02	35,07	35,11	35,25	37,39	37,32	37,37	37,41	39,50	39,58	39,70	39,75
1998	41,57	41,64	41,71	41,79	41,84	41,89	44,36	44,39	44,43	44,52	44,58	44,72
1999	46,80	46,81	46,90	47,02	47,03	47,10	48,62	48,66	48,70	48,85	48,99	49,11
2000	50,16	50,25	50,30	50,34	50,39	50,50	50,53	50,68	50,75	50,82	50,92	51,02
2001	52,65	52,66	52,76	52,85	52,82	52,85	52,98	53,03	52,98	53,05	53,10	53,23
2002	55,16	55,13	55,19	55,24	55,28	55,36	55,42	55,44	55,50	55,78	55,90	56,12
2003	56,64	56,87	56,98	57,09	58,41	58,66	58,73	58,81	59,89	60,09	60,15	60,24
2004	61,21	61,38	61,38	61,46	61,54	61,61	63,56	64,94	65,01	65,07	65,08	65,19
2005	67,91	68,05	68,10	68,23	68,27	68,25	70,37	70,64	70,64	70,63	70,71	70,79
2006	75,03	75,16	75,21	75,30	75,31	75,31	75,28	75,34	78,12	78,10	77,92	77,96
2007	83,65	84,13	84,19	84,18	84,25	84,25	84,28	84,17	84,19	86,27	86,33	86,38
2008	95,00	95,59	95,62	95,56	95,73	95,86	96,21	96,41	96,36	96,37	98,41	98,43
2009	110,66	111,47	111,45	111,58	111,65	111,74	112,13	112,19	112,07	112,17	112,27	112,33

II. En Valores Constantes (en millones \$) Base I.P.C Dic-09

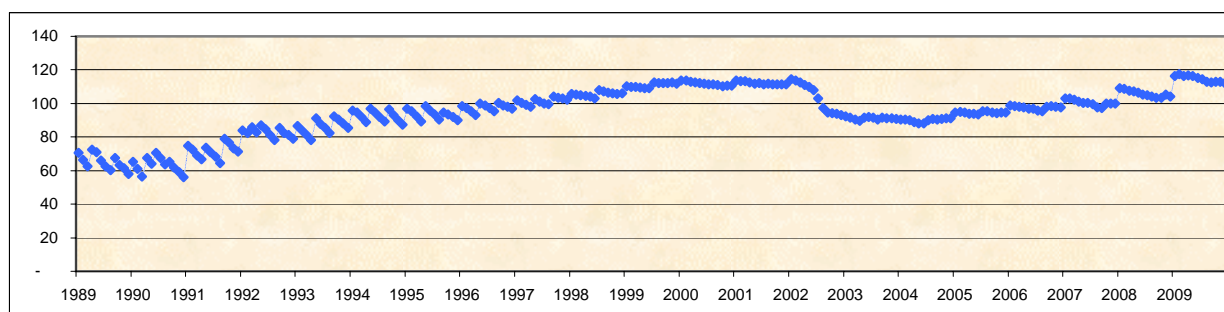

AÑO	ENE	FEB	MAR	ABR	MAY	JUN	JUL	AGO	SET	OCT	NOV	DIC
1989	70,46	66,55	62,45	72,46	70,83	66,07	62,73	60,35	67,63	63,44	61,25	58,11
1990	65,14	61,04	56,28	67,39	64,03	70,74	67,34	63,74	65,36	61,89	58,95	56,17
1991	74,88	72,45	69,08	66,68	73,67	70,92	68,29	64,56	79,08	76,59	73,42	71,25
1992	84,06	82,22	85,80	82,63	86,81	84,69	81,27	78,04	85,43	82,39	81,24	78,87
1993	86,76	83,97	81,24	78,04	91,10	87,91	85,59	82,50	92,36	90,58	88,19	85,49
1994	95,65	94,53	91,99	88,94	97,04	94,65	92,03	89,44	96,57	93,25	89,90	87,28
1995	96,88	95,45	92,29	89,21	98,28	95,58	93,46	90,50	94,48	93,50	91,83	90,03
1996	98,48	97,12	95,52	93,00	99,78	98,61	97,16	95,26	100,32	98,87	97,91	96,98
1997	101,81	100,30	99,17	98,17	102,74	101,24	100,02	99,39	104,10	103,51	102,94	102,33
1998	105,54	105,10	104,88	104,45	103,97	103,12	107,84	107,06	106,46	105,93	105,74	105,98
1999	110,18	110,01	110,00	109,34	109,18	109,28	112,36	112,04	112,10	112,09	112,40	111,73
2000	113,68	113,50	112,92	112,52	112,12	111,80	111,46	111,21	110,93	110,31	110,48	110,48
2001	113,64	113,33	113,13	112,41	111,63	112,19	111,50	111,92	111,46	111,31	111,32	111,28
2002	114,31	113,50	112,63	110,94	109,71	107,96	103,06	97,44	94,58	94,16	93,96	93,16
2003	92,28	91,43	90,49	89,79	91,53	91,78	91,43	90,50	91,44	91,26	91,21	90,75
2004	90,24	90,48	89,94	88,95	88,15	87,97	89,84	90,71	90,57	90,95	91,21	91,28
2005	94,73	94,93	94,59	93,81	93,84	93,56	95,25	95,41	94,68	94,36	94,58	94,48
2006	98,79	98,32	98,06	97,67	97,07	96,77	95,91	95,23	98,22	98,39	98,13	97,82
2007	103,13	103,09	102,24	101,00	100,32	100,19	99,40	97,58	97,20	99,84	100,13	99,88
2008	109,01	108,69	107,50	107,08	106,34	105,13	105,05	104,20	103,53	103,20	105,19	104,24
2009	116,27	117,43	116,52	116,71	116,30	115,09	114,36	113,03	112,65	112,76	112,80	112,33

FUENTE: RING de Prestaciones

IMPORTE DE PENSIONES DOMESTICAS

I. En Valores Corrientes (en miles de \$)

ANO	ENE	FEB	MAR	ABR	MAY	JUN	JUL	AGO	SET	OCT	NOV	DIC
1989	12,26	12,27	12,27	15,16	15,17	15,07	15,09	15,06	17,72	17,65	17,61	17,55
1990	20,89	20,60	20,79	27,21	27,20	33,16	33,17	33,12	39,37	39,38	39,26	39,42
1991	56,57	56,18	56,29	56,14	67,44	67,39	67,22	67,02	87,03	87,29	87,36	87,32
1992	107,70	107,06	119,14	119,08	131,28	130,73	129,83	129,90	148,36	147,98	147,93	147,63
1993	168,10	168,33	168,30	168,51	205,26	205,06	206,13	206,49	237,62	238,55	238,72	239,73
1994	276,92	278,36	277,81	277,25	309,55	310,18	309,01	309,20	345,22	344,86	346,78	348,08
1995	399,03	398,95	396,53	396,81	447,07	444,93	446,46	446,08	471,82	475,90	474,41	475,95
1996	532,52	530,15	529,44	527,38	572,21	572,24	573,49	573,57	625,62	629,23	627,59	629,34
1997	676,64	680,27	683,66	685,74	726,56	729,84	732,69	730,01	770,90	777,75	788,46	797,91
1998	835,16	847,09	860,73	877,39	883,24	895,11	955,28	966,97	973,38	994,63	1.022,49	1.032,97
1999	1.091,21	1.095,90	1.112,04	1.132,00	1.131,31	1.142,61	1.184,63	1.201,32	1.207,96	1.221,63	1.251,94	1.265,32
2000	1.311,80	1.315,11	1.334,87	1.353,68	1.369,30	1.384,11	1.396,36	1.418,75	1.423,69	1.447,65	1.457,64	1.475,09
2001	1.524,28	1.542,22	1.555,04	1.568,22	1.580,03	1.598,61	1.617,60	1.633,73	1.639,11	1.649,69	1.668,45	1.691,10
2002	1.755,67	1.771,72	1.788,70	1.794,01	1.791,08	1.802,27	1.802,69	1.820,06	1.831,73	1.873,76	1.887,29	1.910,99
2003	1.944,06	1.960,52	1.966,39	1.973,79	2.036,15	2.054,08	2.063,74	2.102,07	2.141,66	2.169,64	2.184,82	2.195,92
2004	2.232,83	2.238,47	2.252,65	2.258,85	2.276,98	2.284,00	2.376,31	2.430,63	2.432,42	2.449,99	2.459,96	2.462,56
2005	2.576,49	2.583,51	2.593,38	2.602,21	2.613,85	2.623,04	2.723,19	2.722,77	2.722,77	2.743,21	2.761,58	2.755,24
2006	2.925,66	2.930,55	2.940,23	2.950,26	2.987,20	3.010,88	3.015,17	3.021,77	3.157,16	3.160,23	3.168,29	3.172,24
2007	3.400,14	3.426,77	3.439,63	3.456,91	3.481,65	3.481,80	3.467,42	3.460,57	3.450,45	3.531,41	3.544,93	3.546,21
2008	3.917,27	3.956,49	3.962,10	3.980,62	3.994,09	4.008,47	4.048,48	4.059,06	4.068,83	4.085,97	4.164,58	4.194,27
2009	4.728,57	4.754,93	4.772,28	4.816,77	4.846,03	4.837,24	4.876,51	4.863,51	4.871,75	4.882,42	4.930,84	4.948,61

II. En Valores Constantes (en miles \$) Base I.P.C Dic-09

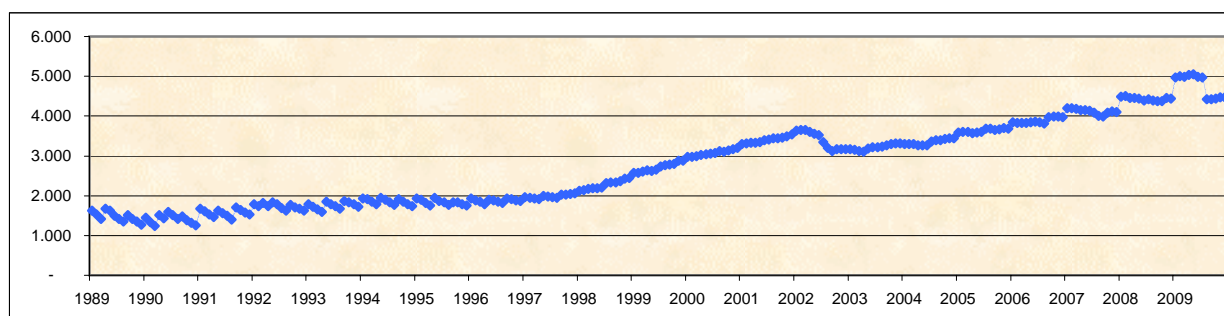

ANO	ENE	FEB	MAR	ABR	MAY	JUN	JUL	AGO	SET	OCT	NOV	DIC
1989	1.617,64	1.521,65	1.423,25	1.670,03	1.623,85	1.499,61	1.417,80	1.355,31	1.519,82	1.411,02	1.353,01	1.274,41
1990	1.443,55	1.332,37	1.233,60	1.508,92	1.428,24	1.589,00	1.504,64	1.423,34	1.475,51	1.385,96	1.312,41	1.249,99
1991	1.673,06	1.605,32	1.531,79	1.471,15	1.625,58	1.557,58	1.488,75	1.396,53	1.703,07	1.646,71	1.574,21	1.526,13
1992	1.788,84	1.736,20	1.813,75	1.741,09	1.834,15	1.778,71	1.690,32	1.620,74	1.776,90	1.709,32	1.680,26	1.623,61
1993	1.777,57	1.720,01	1.660,21	1.596,38	1.857,08	1.783,87	1.740,64	1.676,60	1.860,65	1.828,02	1.780,59	1.724,81
1994	1.926,74	1.909,43	1.853,22	1.786,57	1.941,09	1.891,92	1.827,03	1.772,61	1.913,71	1.847,12	1.787,03	1.737,74
1995	1.929,92	1.897,10	1.820,23	1.759,40	1.939,18	1.873,05	1.833,64	1.771,64	1.838,81	1.827,07	1.786,52	1.754,44
1996	1.924,01	1.887,17	1.849,18	1.791,02	1.903,41	1.879,23	1.852,45	1.813,74	1.930,11	1.911,07	1.883,43	1.865,80
1997	1.967,07	1.945,79	1.930,85	1.909,62	1.996,51	1.979,72	1.961,26	1.939,21	2.031,60	2.033,89	2.044,67	2.054,08
1998	2.120,40	2.138,21	2.164,11	2.192,74	2.194,93	2.203,48	2.322,05	2.332,20	2.332,33	2.366,78	2.425,30	2.447,91
1999	2.569,10	2.575,65	2.607,93	2.632,01	2.626,30	2.650,80	2.737,70	2.766,09	2.780,70	2.803,02	2.872,57	2.878,50
2000	2.972,97	2.970,47	2.996,64	3.025,63	3.046,57	3.064,31	3.079,84	3.112,94	3.111,69	3.142,42	3.162,65	3.194,37
2001	3.290,04	3.319,13	3.334,28	3.335,44	3.339,42	3.393,68	3.404,07	3.447,76	3.448,55	3.461,53	3.498,03	3.535,29
2002	3.638,50	3.647,40	3.650,16	3.602,95	3.554,85	3.514,82	3.352,65	3.198,55	3.121,74	3.162,83	3.172,03	3.172,03
2003	3.167,73	3.151,80	3.122,50	3.104,74	3.190,93	3.213,86	3.212,96	3.235,01	3.269,74	3.295,18	3.312,88	3.308,05
2004	3.291,67	3.299,47	3.300,56	3.269,27	3.261,59	3.260,89	3.358,73	3.395,40	3.388,69	3.424,49	3.447,46	3.448,03
2005	3.594,00	3.603,97	3.602,26	3.577,75	3.593,06	3.596,06	3.685,95	3.677,63	3.649,18	3.665,09	3.694,01	3.677,52
2006	3.852,36	3.833,24	3.833,66	3.826,78	3.850,46	3.868,62	3.841,46	3.819,71	3.969,53	3.981,37	3.990,10	3.980,16
2007	4.191,81	4.198,98	4.177,22	4.147,55	4.145,72	4.140,31	4.089,46	4.012,03	3.983,77	4.086,61	4.111,68	4.100,71
2008	4.494,81	4.498,70	4.454,15	4.460,23	4.436,61	4.396,21	4.420,35	4.387,30	4.371,59	4.375,52	4.451,44	4.441,81
2009	4.968,34	5.009,46	4.989,39	5.037,96	5.048,00	4.982,24	4.973,54	4.899,95	4.896,89	4.908,14	4.954,00	4.948,61

FUENTE: RING de Prestaciones

IMPORTE DE PENSIONES NO CONTRIBUTIVAS POR VEJEZ E INVALIDEZ

I. En Valores Corrientes (en millones de \$)

ANO	ENE	FEB	MAR	ABR	MAY	JUN	JUL	AGO	SET	OCT	NOV	DIC
1989	1,42	1,42	1,42	1,77	1,80	1,80	1,79	1,80	2,15	2,17	2,19	2,19
1990	2,63	2,63	2,64	3,48	3,48	4,27	4,29	4,30	5,12	5,16	5,16	5,16
1991	7,34	7,33	7,32	7,32	8,74	8,73	8,71	8,70	11,29	11,25	11,19	11,14
1992	13,68	13,64	15,17	15,27	16,71	16,70	16,64	16,58	18,80	18,70	18,64	18,59
1993	21,14	21,09	21,08	21,01	25,56	25,56	25,50	25,47	29,44	29,32	29,22	29,16
1994	33,59	33,55	33,44	33,47	37,39	37,37	37,36	37,29	41,49	41,32	41,28	41,26
1995	47,20	47,34	47,48	47,37	53,26	53,24	53,28	53,46	56,63	56,72	56,77	57,11
1996	64,32	64,53	65,09	65,31	71,57	71,81	72,07	72,30	78,25	78,55	78,91	79,41
1997	85,35	85,61	86,10	86,71	92,21	91,78	92,02	92,32	97,54	97,52	97,60	95,00
1998	99,31	99,66	99,63	99,65	99,76	99,81	105,61	105,59	105,90	106,13	106,05	106,25
1999	111,02	111,12	111,06	111,09	111,06	111,01	114,39	114,26	113,95	114,17	114,13	114,38
2000	116,50	116,73	116,42	116,31	116,03	116,03	116,02	115,80	115,70	115,72	115,63	115,59
2001	119,12	118,99	119,05	119,13	118,67	118,32	118,16	117,81	117,36	117,42	116,91	117,19
2002	121,39	121,17	121,29	121,23	121,07	120,32	120,64	120,52	120,68	120,97	121,30	121,91
2003	123,26	123,33	123,37	123,25	126,19	126,69	126,65	126,68	128,97	128,95	129,49	129,75
2004	131,29	131,52	131,73	132,01	132,18	132,39	136,77	139,70	139,88	140,04	140,40	140,99
2005	144,67	145,64	146,63	146,92	147,51	147,99	152,76	153,71	153,71	154,12	154,75	155,30
2006	165,22	165,83	166,39	166,74	167,06	167,74	168,47	171,38	176,65	177,49	177,43	178,08
2007	192,48	194,49	194,76	195,07	195,60	195,65	196,05	196,51	197,05	203,83	204,39	205,05
2008	225,87	233,14	233,91	234,59	235,79	237,08	237,98	238,10	239,01	240,65	252,08	252,88
2009	279,51	282,09	283,07	284,07	284,99	286,00	286,36	287,05	287,63	288,04	289,18	290,05

II. En Valores Constantes (en millones \$) Base I.P.C Dic-09

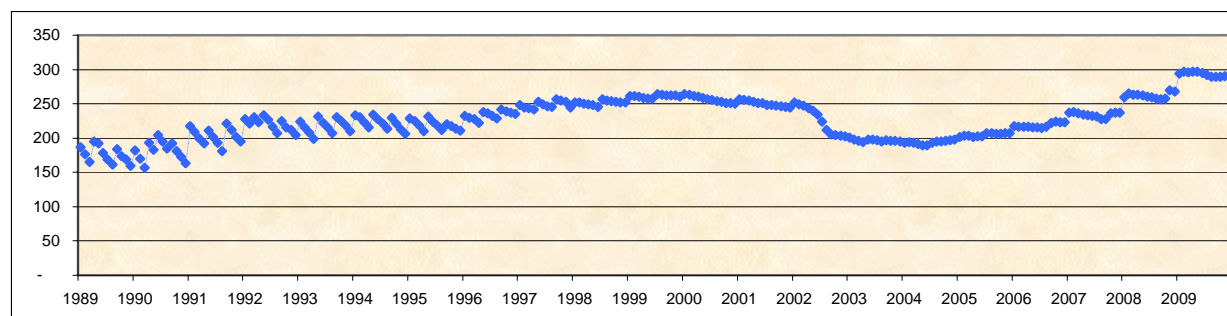

ANO	ENE	FEB	MAR	ABR	MAY	JUN	JUL	AGO	SET	OCT	NOV	DIC
1989	186,97	175,95	164,83	195,14	192,17	178,71	168,60	161,57	184,10	173,45	168,57	159,16
1990	182,02	170,17	156,74	192,84	182,49	204,60	194,62	184,83	191,87	181,46	172,52	163,57
1991	217,21	209,46	199,27	191,83	210,59	201,70	193,01	181,23	220,87	212,32	201,64	194,61
1992	227,29	221,28	230,95	223,32	233,52	227,20	216,65	206,85	225,21	216,04	211,75	204,45
1993	223,55	215,52	207,96	199,00	231,22	222,37	215,37	206,77	230,54	224,65	217,96	209,80
1994	233,73	230,11	223,11	215,68	234,47	227,94	220,88	213,77	230,02	221,31	212,74	205,99
1995	228,29	225,12	217,95	210,05	231,02	224,14	218,82	212,33	220,69	217,76	213,77	210,53
1996	232,37	229,70	227,33	221,80	238,08	235,81	232,79	228,63	241,41	238,58	236,83	235,42
1997	248,13	244,88	243,17	241,46	253,37	248,95	246,31	245,23	257,06	255,01	253,10	244,56
1998	252,15	251,57	250,51	249,03	247,91	245,70	256,71	254,68	253,74	252,54	251,55	251,80
1999	261,37	261,16	260,46	258,30	257,83	257,54	264,36	263,08	262,30	261,97	261,87	260,19
2000	264,02	263,65	261,35	259,96	258,16	256,87	255,89	254,08	252,89	251,19	250,88	250,32
2001	257,11	256,10	255,26	253,38	250,81	251,18	248,65	248,63	246,92	246,38	245,11	244,99
2002	251,57	249,45	247,50	243,47	240,30	234,64	224,36	211,80	205,67	204,19	203,87	202,35
2003	200,85	198,27	195,91	193,87	197,75	198,22	197,18	194,96	196,90	195,84	196,35	195,46
2004	193,55	193,86	193,02	191,07	189,34	189,02	193,31	195,16	194,87	195,74	196,76	197,42
2005	201,80	203,16	203,67	201,99	202,77	202,88	206,77	207,61	206,01	205,92	207,00	207,28
2006	217,56	216,92	216,95	216,28	215,33	215,53	214,64	216,64	222,10	223,60	223,45	223,43
2007	237,30	238,31	236,52	234,04	232,90	232,65	231,22	227,83	227,51	235,88	237,06	237,12
2008	259,17	265,10	262,96	262,85	261,92	260,02	259,84	257,35	256,79	257,71	269,44	267,81
2009	293,68	297,19	295,95	297,11	296,87	294,57	292,06	289,20	289,12	289,56	290,54	290,05

FUENTE: RING de Prestaciones

IMPORTE DE SUBSIDIOS TRANSITORIOS

I. SUBSIDIOS TRANSITORIOS TOTALES

I.1. En Valores Corrientes (en miles de \$)

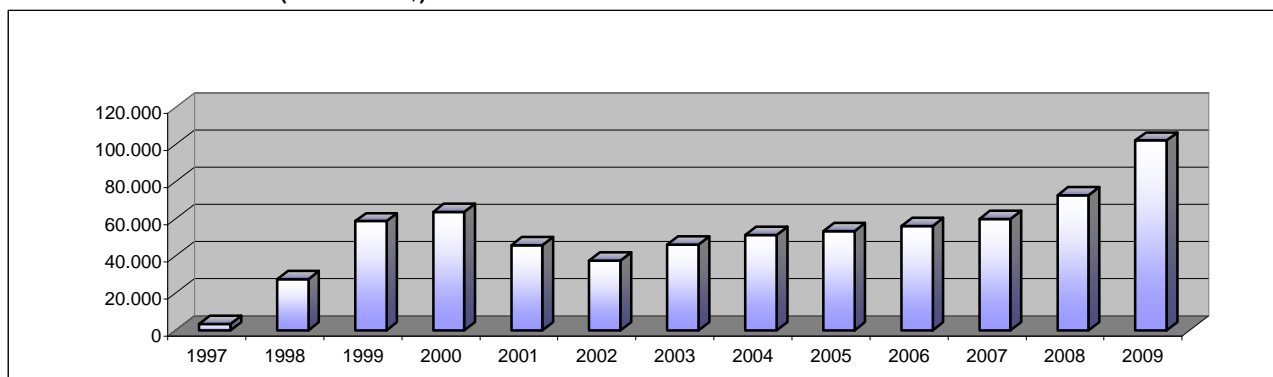

AÑO	ENE	FEB	MAR	ABR	MAY	JUN	JUL	AGO	SET	OCT	NOV	DIC
1997	0,00	0,00	0,00	2,65	21,16	49,55	146,93	262,57	417,44	599,90	830,09	1.043,46
1998	1.286,41	1.420,73	1.515,25	1.674,69	1.929,40	2.071,34	2.383,52	2.581,79	2.757,20	3.031,66	3.294,16	3.421,93
1999	3.843,02	3.989,70	4.127,59	4.259,53	4.549,45	4.762,35	5.158,58	5.256,83	5.411,65	5.609,16	5.781,16	5.896,78
2000	6.037,21	5.920,22	5.812,97	5.667,34	5.553,57	5.436,04	5.326,47	5.088,51	4.939,85	4.745,63	4.593,16	4.470,64
2001	4.449,40	4.378,00	4.204,75	4.120,92	4.014,60	3.905,58	3.771,00	3.607,91	3.469,69	3.311,07	3.211,05	3.224,13
2002	3.247,81	3.326,89	3.051,98	3.001,12	2.903,00	2.972,08	2.983,89	3.027,09	3.131,85	3.248,91	3.303,08	3.300,81
2003	3.377,19	3.537,37	3.605,51	3.645,65	3.815,83	3.875,07	3.915,38	4.006,09	4.050,65	4.047,33	4.046,75	4.118,25
2004	4.235,09	4.208,38	4.243,04	4.236,20	4.274,21	4.204,07	4.282,31	4.374,96	4.340,12	4.249,54	4.307,24	4.343,92
2005	4.499,45	4.472,20	4.457,54	4.440,87	4.372,65	4.361,25	4.475,83	4.561,56	4.561,56	4.394,90	4.345,77	4.317,63
2006	4.621,05	4.693,42	4.735,79	4.671,07	4.676,75	4.650,30	4.633,00	4.634,90	4.771,58	4.673,06	4.664,76	4.640,93
2007	4.917,24	5.001,80	4.988,14	4.944,15	4.987,86	4.837,65	4.841,02	4.910,47	4.972,51	5.087,86	5.156,59	5.205,79
2008	5.704,89	5.787,58	5.756,71	5.720,15	5.943,28	5.975,64	6.081,47	6.117,17	6.167,83	6.294,47	6.498,05	6.559,38
2009	7.264,89	7.539,71	7.715,88	7.881,59	8.109,94	8.302,51	8.545,41	8.868,74	9.121,41	9.340,88	9.520,85	9.833,36

I.2. En valores constantes (en miles de \$)

Base I.P.C.

Dic-09

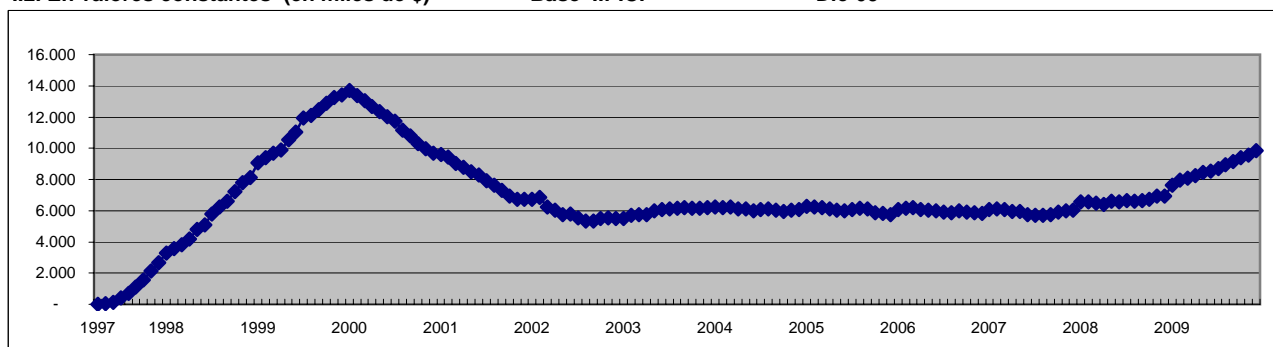

AÑO	ENE	FEB	MAR	ABR	MAY	JUN	JUL	AGO	SET	OCT	NOV	DIC
1997	0,00	0,00	0,00	7,38	58,14	134,41	393,29	697,49	1.100,11	1.568,79	2.152,62	2.686,21
1998	3.266,09	3.586,17	3.809,78	4.185,31	4.794,73	5.099,01	5.793,76	6.226,94	6.606,58	7.214,02	7.813,62	8.109,21
1999	9.047,88	9.376,81	9.679,93	9.903,84	10.561,42	11.048,38	11.921,59	12.104,08	12.457,51	12.870,21	13.264,86	13.414,65
2000	13.682,30	13.372,11	13.049,49	12.667,21	12.356,20	12.034,96	11.748,18	11.164,92	10.796,79	10.301,36	9.965,78	9.681,37
2001	9.603,70	9.422,22	9.015,70	8.764,75	8.484,95	8.291,13	7.935,66	7.614,01	7.299,94	6.947,60	6.732,22	6.740,13
2002	6.730,83	6.849,00	6.228,12	6.027,20	5.761,74	5.796,20	5.549,45	5.319,78	5.337,48	5.484,05	5.551,58	5.478,98
2003	5.502,91	5.686,81	5.725,31	5.734,56	5.979,93	6.063,02	6.095,70	6.165,22	6.184,25	6.146,95	6.136,18	6.203,96
2004	6.243,43	6.203,08	6.216,85	6.131,13	6.122,45	6.002,21	6.052,71	6.111,48	6.046,36	5.939,81	6.036,29	6.082,27
2005	6.276,39	6.238,68	6.191,63	6.105,71	6.010,74	5.979,07	6.058,22	6.161,27	6.113,61	5.871,86	5.813,09	5.762,90
2006	6.084,77	6.139,14	6.174,83	6.058,84	6.028,27	5.975,09	5.902,64	5.858,82	5.999,37	5.887,29	5.874,74	5.822,91
2007	6.062,14	6.128,94	6.057,80	5.931,93	5.939,21	5.752,59	5.709,48	5.692,97	5.741,09	5.887,75	5.981,01	6.019,78
2008	6.545,99	6.580,73	6.471,63	6.409,35	6.601,75	6.553,67	6.640,08	6.611,84	6.626,77	6.740,53	6.945,63	6.946,52
2009	7.633,27	7.943,30	8.066,91	8.243,52	8.447,94	8.551,39	8.715,44	8.935,18	9.168,48	9.390,08	9.565,55	9.833,36

FUENTE: RING de Prestaciones

IMPORTE DE SUBSIDIOS TRANSITORIOS DE INDUSTRIA Y COMERCIO

I. En valores corrientes (en miles de \$)

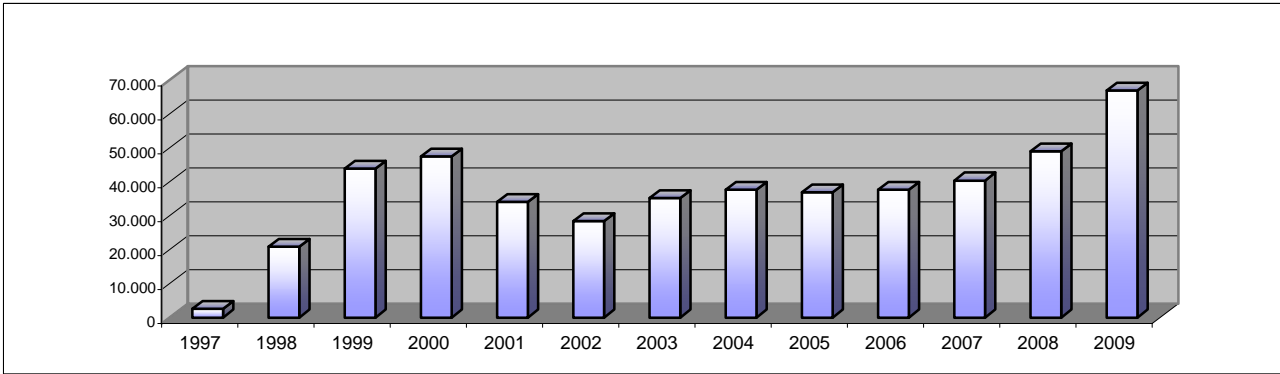

AÑO	ENE	FEB	MAR	ABR	MAY	JUN	JUL	AGO	SET	OCT	NOV	DIC
1997	0,00	0,00	0,00	1,46	17,69	38,33	127,50	203,47	310,60	463,89	635,30	806,71
1998	1.003,23	1.108,88	1.168,91	1.297,28	1.480,05	1.564,51	1.802,33	1.946,24	2.081,91	2.282,67	2.491,08	2.578,17
1999	2.903,85	2.966,27	3.068,47	3.152,10	3.380,41	3.536,53	3.832,79	3.921,62	4.057,78	4.219,83	4.348,96	4.418,40
2000	4.500,53	4.476,14	4.394,00	4.268,70	4.182,07	4.089,21	3.975,31	3.785,49	3.671,48	3.508,60	3.370,79	3.271,24
2001	3.249,97	3.218,16	3.119,87	3.072,60	3.010,63	2.931,21	2.834,68	2.702,30	2.633,36	2.492,99	2.396,53	2.398,18
2002	2.426,17	2.474,67	2.276,59	2.240,92	2.172,63	2.227,82	2.261,68	2.312,22	2.392,33	2.501,28	2.541,71	2.551,58
2003	2.608,09	2.709,24	2.774,43	2.805,82	2.937,82	2.957,87	2.980,89	3.041,01	3.089,02	3.095,56	3.073,60	3.095,08
2004	3.194,05	3.162,68	3.150,49	3.139,47	3.179,13	3.124,66	3.129,52	3.168,62	3.143,08	3.099,19	3.093,19	3.107,92
2005	3.199,20	3.181,19	3.152,98	3.109,78	3.023,41	3.000,08	3.089,21	3.160,67	3.160,67	2.994,46	2.942,81	2.922,63
2006	3.127,32	3.168,58	3.197,28	3.124,99	3.112,64	3.090,51	3.109,13	3.108,59	3.221,31	3.140,04	3.119,04	3.110,61
2007	3.282,67	3.356,43	3.345,54	3.297,54	3.366,19	3.257,91	3.276,62	3.336,16	3.353,19	3.464,34	3.520,68	3.507,65
2008	3.863,15	3.935,74	3.926,00	3.891,72	4.021,11	4.030,23	4.110,41	4.144,50	4.141,30	4.180,10	4.300,77	4.390,04
2009	4.830,31	5.058,55	5.232,05	5.325,24	5.434,46	5.501,62	5.664,36	5.683,11	5.852,50	5.973,31	6.052,28	6.215,47

II. En valores constantes (en miles de \$) Base I.P.C. Dic-09

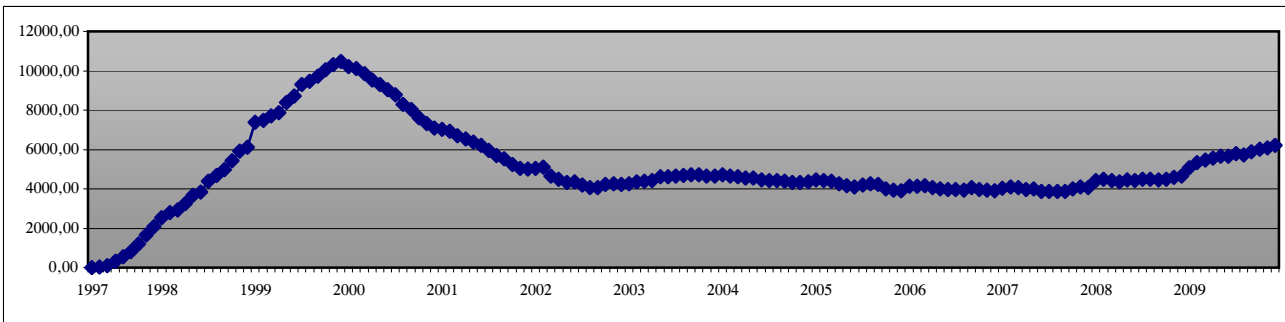

AÑO	ENE	FEB	MAR	ABR	MAY	JUN	JUL	AGO	SET	OCT	NOV	DIC
1997	0,00	0,00	0,00	4,05	48,60	103,98	341,30	540,49	818,53	1.213,11	1.647,48	2.076,73
1988	2.547,13	2.799,00	2.938,98	3.242,10	3.678,04	3.851,34	4.381,02	4.694,07	4.988,50	5.431,76	5.908,75	6.109,69
1999	7.372,66	7.487,39	7.715,01	7.877,59	8.400,61	8.705,85	9.316,59	9.458,44	9.722,90	10.041,34	10.315,59	10.470,62
2000	10.199,68	10.110,32	9.864,05	9.541,07	9.304,74	9.053,19	8.768,03	8.305,90	8.024,57	7.616,12	7.313,60	7.084,01
2001	7.014,83	6.926,05	6.689,54	6.535,09	6.363,03	6.222,65	5.965,26	5.702,83	5.540,38	5.231,02	5.024,51	5.013,45
2002	5.028,05	5.094,54	4.645,79	4.500,49	4.312,12	4.344,73	4.206,29	4.063,47	4.077,15	4.222,07	4.271,93	4.235,33
2003	4.249,72	4.355,48	4.405,62	4.413,53	4.603,98	4.627,96	4.640,83	4.679,99	4.716,11	4.701,44	4.660,57	4.662,59
2004	4.708,72	4.661,74	4.616,07	4.543,81	4.553,85	4.461,12	4.423,34	4.426,32	4.378,73	4.331,91	4.334,89	4.351,64
2005	4.462,64	4.437,73	4.379,55	4.275,60	4.156,05	4.112,97	4.181,37	4.269,09	4.236,07	4.000,78	3.936,44	3.900,94
2006	4.117,90	4.144,60	4.168,82	4.053,42	4.012,15	3.970,95	3.961,17	3.929,46	4.050,20	3.955,94	3.928,07	3.902,84
2007	4.046,99	4.112,79	4.062,95	3.956,34	4.008,24	3.874,07	3.864,43	3.867,79	3.871,48	4.008,98	4.083,55	4.056,11
2008	4.432,72	4.475,10	4.413,57	4.360,62	4.466,62	4.420,08	4.487,97	4.479,65	4.449,46	4.476,33	4.597,00	4.649,14
2009	5.075,24	5.329,32	5.470,08	5.569,78	5.660,95	5.666,54	5.777,07	5.725,69	5.882,70	6.004,78	6.080,70	6.215,47

FUENTE: RING de Prestaciones

IMPORTE DE SUBSIDIOS TRANSITORIOS DE CIVIL Y ESCOLAR

I. En valores corrientes (miles de \$)

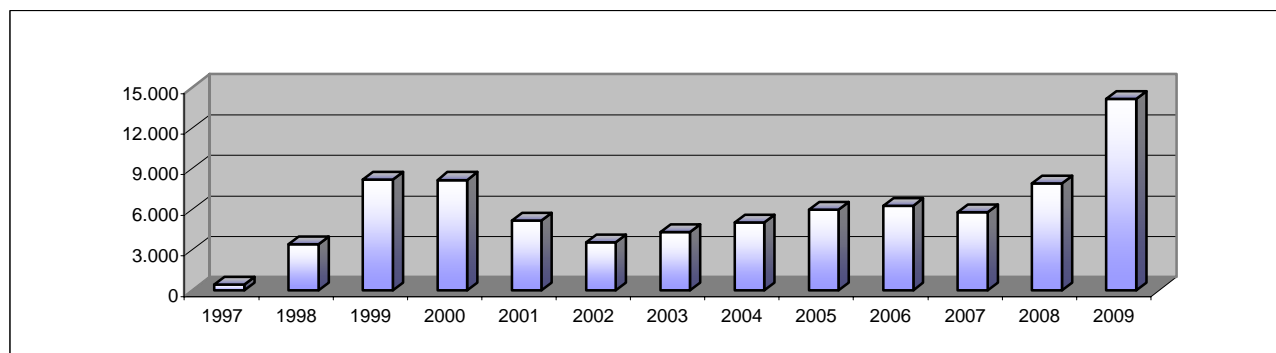

AÑO	ENE	FEB	MAR	ABR	MAY	JUN	JUL	AGO	SET	OCT	NOV	DIC
1997	0,00	0,00	0,00	0,00	1,46	2,67	5,80	37,25	75,14	85,61	120,41	132,00
1998	151,41	163,06	176,26	181,74	232,01	273,13	304,60	333,17	355,52	388,61	420,83	442,98
1999	505,68	574,70	599,25	617,59	657,92	691,88	743,67	741,41	742,88	762,59	779,47	794,99
2000	820,59	747,48	721,34	695,96	685,27	679,14	687,13	661,33	648,98	623,51	614,07	601,43
2001	609,40	577,50	507,90	479,81	438,87	429,03	411,14	386,32	342,24	325,56	331,05	340,30
2002	325,23	330,00	293,69	294,84	297,94	310,59	292,25	271,69	293,44	296,87	296,44	290,51
2003	299,32	335,78	339,59	341,13	364,79	383,80	387,16	403,51	376,76	351,40	355,87	377,71
2004	372,38	364,36	390,24	397,58	386,54	384,89	431,90	465,19	468,53	447,39	458,69	462,18
2005	481,69	467,68	462,88	497,12	501,28	506,50	512,58	512,44	512,44	510,67	505,01	506,83
2006	535,39	553,40	548,60	553,90	537,05	530,33	517,59	509,21	510,04	505,73	495,35	485,07
2007	530,39	533,13	520,97	524,30	493,23	460,57	459,28	443,34	456,64	428,30	438,88	495,44
2008	531,81	555,22	543,93	535,61	638,09	645,10	674,81	700,96	740,80	777,53	809,51	784,10
2009	913,85	910,36	889,92	919,10	1.008,94	1.088,40	1.130,29	1.360,58	1.409,80	1.449,57	1.490,78	1.599,93

II. En valores constantes (en miles de \$) Base I.P.C. Dic-09

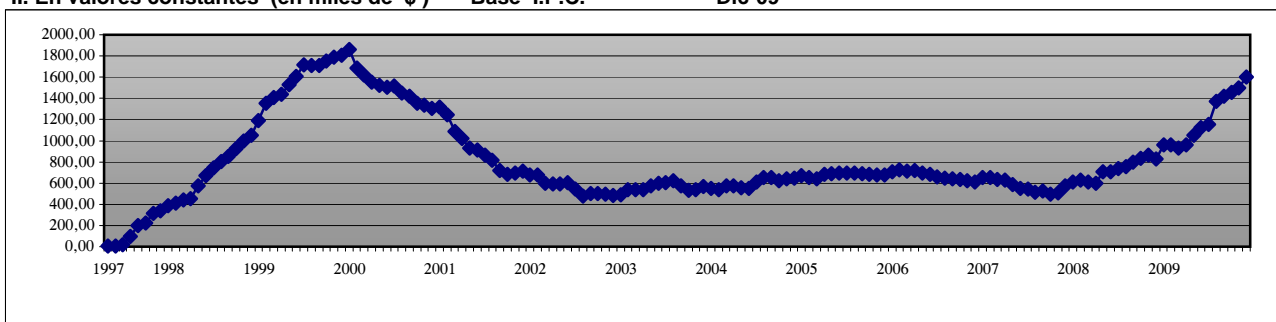

AÑO	ENE	FEB	MAR	ABR	MAY	JUN	JUL	AGO	SET	OCT	NOV	DIC
1997	0,00	0,00	0,00	0,00	4,00	7,24	15,53	98,94	198,01	223,87	312,26	339,81
1998	384,41	411,58	443,18	454,20	576,57	672,36	740,40	803,56	851,87	924,73	998,20	1.049,76
1999	1.190,56	1.350,68	1.405,34	1.435,97	1.527,33	1.605,13	1.718,64	1.707,13	1.710,09	1.749,75	1.788,49	1.808,52
2000	1.859,73	1.688,33	1.619,33	1.555,55	1.524,65	1.503,57	1.515,55	1.451,06	1.418,44	1.353,46	1.332,35	1.302,41
2001	1.315,35	1.242,89	1.089,03	1.020,50	927,57	910,78	865,19	815,27	720,05	683,11	694,08	711,40
2002	674,02	679,36	599,32	592,14	591,34	605,71	543,52	477,46	500,10	501,11	498,24	482,21
2003	487,72	539,81	539,25	536,60	571,68	600,50	602,75	620,98	575,22	533,70	539,61	569,00
2004	548,97	537,07	571,78	575,42	553,69	549,52	610,45	649,84	652,73	625,34	642,83	647,14
2005	671,92	652,40	642,95	683,49	689,07	694,39	693,80	692,15	686,79	682,29	675,52	676,49
2006	704,98	723,87	715,30	718,47	692,25	681,41	659,43	643,68	641,27	637,14	623,84	608,61
2007	653,89	653,27	632,68	629,05	587,31	547,67	541,67	513,99	527,22	495,63	509,05	572,90
2008	610,22	631,31	611,48	600,14	708,79	707,50	736,79	757,64	795,92	832,63	865,27	830,38
2009	960,19	959,09	930,41	961,31	1.050,99	1.121,03	1.152,78	1.370,77	1.417,07	1.457,20	1.497,78	1.599,93

FUENTE: RING de Prestaciones

IMPORTE DE SUBSIDIOS TRANSITORIOS DE RURAL Y SERVICIO DOMESTICO

I. En valores corrientes (miles de \$)

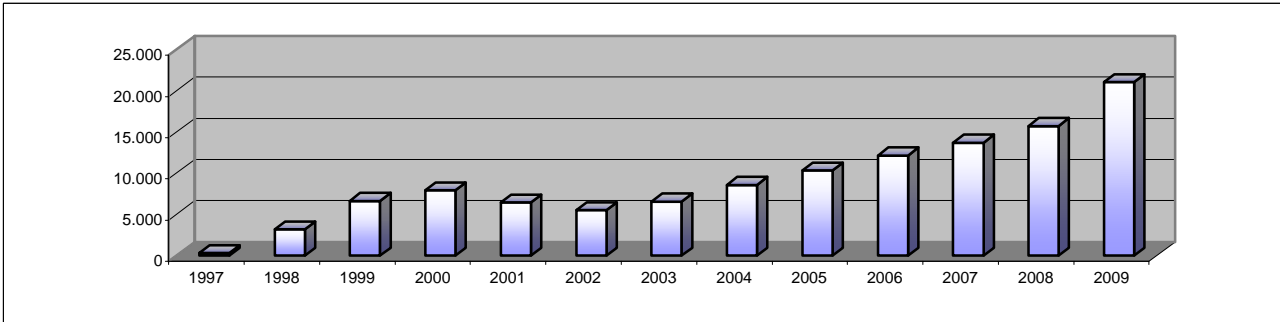

AÑO	ENE	FEB	MAR	ABR	MAY	JUN	JUL	AGO	SET	OCT	NOV	DIC
1997	0,00	0,00	0,00	1,19	2,02	8,55	13,62	21,86	31,71	50,40	74,38	104,75
1998	131,77	148,79	170,07	195,67	217,34	233,71	276,59	302,38	319,77	360,37	382,24	400,78
1999	433,49	448,73	459,87	489,84	511,13	533,94	582,12	593,80	610,99	626,74	652,73	683,40
2000	716,09	696,61	697,63	702,69	686,23	667,69	664,03	641,69	619,40	613,52	608,30	597,98
2001	590,02	582,33	576,98	568,51	565,10	545,34	525,19	519,30	494,08	492,53	483,47	485,66
2002	496,41	522,23	481,71	465,35	432,44	433,68	429,96	443,19	446,08	450,76	464,93	458,73
2003	469,78	492,35	491,49	498,69	513,22	533,40	547,34	561,58	584,86	600,36	617,28	645,47
2004	668,66	681,33	702,30	699,15	708,53	694,52	720,89	741,14	728,50	702,96	755,35	773,83
2005	818,56	823,34	841,69	833,97	847,95	854,67	874,04	888,46	888,46	889,77	897,95	888,17
2006	958,34	971,44	989,91	992,18	1.027,06	1.029,45	1.006,27	1.017,10	1.040,24	1.027,28	1.050,37	1.045,25
2007	1.104,17	1.112,24	1.121,64	1.122,32	1.128,43	1.119,18	1.105,12	1.130,97	1.162,68	1.195,22	1.197,03	1.202,71
2008	1.309,92	1.296,62	1.286,78	1.292,82	1.284,07	1.300,31	1.296,25	1.271,71	1.285,72	1.336,84	1.387,77	1.385,23
2009	1.520,73	1.570,80	1.593,91	1.637,24	1.666,55	1.712,49	1.750,75	1.825,05	1.859,11	1.918,00	1.977,78	2.017,96

II. En valores constantes (en miles de \$) Base I.P.C. Dic-09

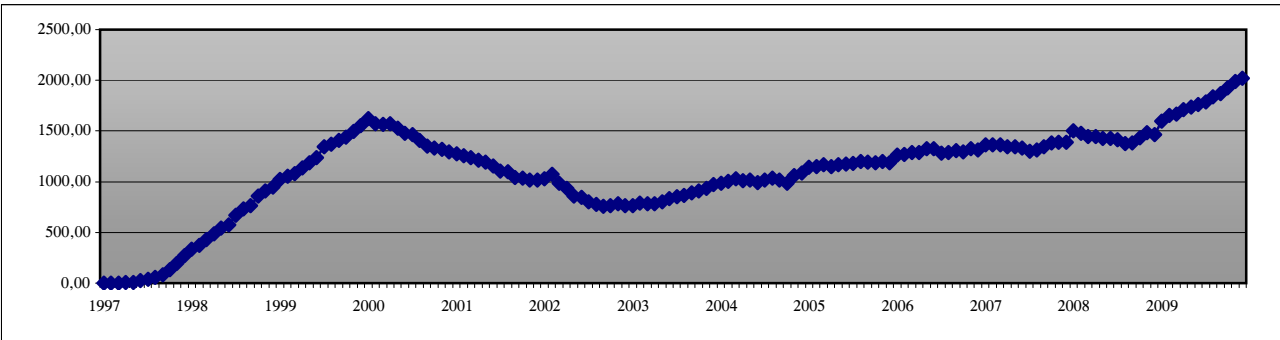

AÑO	ENE	FEB	MAR	ABR	MAY	JUN	JUL	AGO	SET	OCT	NOV	DIC
1997	0,00	0,00	0,00	3,33	5,54	23,19	36,46	58,06	83,56	131,80	192,88	269,67
1998	334,55	375,58	427,62	489,01	540,12	575,31	672,33	729,31	766,21	857,53	906,67	949,76
1999	1.020,59	1.054,63	1.078,49	1.138,93	1.186,57	1.238,70	1.345,29	1.367,25	1.406,49	1.438,06	1.497,68	1.554,67
2000	1.622,90	1.573,45	1.566,11	1.570,59	1.526,81	1.478,21	1.464,60	1.407,96	1.353,78	1.331,77	1.319,83	1.294,95
2001	1.273,52	1.253,28	1.237,13	1.209,16	1.194,35	1.157,69	1.105,20	1.095,91	1.039,51	1.033,47	1.013,63	1.015,28
2002	1.028,76	1.075,11	983,01	934,57	858,28	845,76	799,64	778,85	760,24	760,87	781,41	761,43
2003	765,48	791,52	780,45	784,43	804,28	834,56	852,13	864,24	892,92	911,81	936,00	972,37
2004	985,75	1.004,27	1.029,00	1.011,89	1.014,91	991,58	1.018,92	1.035,32	1.014,90	982,57	1.058,57	1.083,50
2005	1.141,83	1.148,55	1.169,13	1.146,61	1.165,61	1.171,71	1.183,05	1.200,03	1.190,75	1.188,79	1.201,14	1.185,47
2006	1.261,89	1.270,67	1.290,71	1.286,95	1.323,87	1.322,72	1.282,04	1.285,68	1.307,90	1.294,21	1.322,83	1.311,46
2007	1.361,26	1.362,88	1.362,16	1.346,54	1.343,66	1.330,84	1.303,38	1.311,19	1.342,39	1.383,13	1.388,41	1.390,77
2008	1.503,05	1.474,31	1.446,58	1.448,58	1.426,34	1.426,09	1.415,32	1.374,55	1.381,39	1.431,58	1.483,36	1.466,99
2009	1.597,84	1.654,88	1.666,42	1.712,43	1.736,00	1.763,82	1.785,59	1.838,72	1.868,70	1.928,10	1.987,07	2.017,96

FUENTE: RING de Prestaciones

III.5 PROMEDIO DE PRESTACIONES

PROMEDIO DE PASIVIDADES TOTALES

(Incluye Pensiones no contributivas por Vejez e Invalidez y Subsídios Transitorios)

I. En Valores Corrientes (en \$)

AÑO	ENE	FEB	MAR	ABR	MAY	JUN	JUL	AGO	SET	OCT	NOV	DIC
1989	33,44	33,49	33,52	43,97	43,99	44,02	44,08	44,12	50,93	52,45	52,52	52,59
1990	61,16	61,26	61,34	86,34	86,43	105,97	106,03	106,14	126,35	126,53	126,60	126,80
1991	180,35	180,59	180,83	181,09	217,17	217,43	217,77	219,07	284,94	285,59	286,14	286,33
1992	353,79	354,13	391,96	394,21	432,53	432,90	433,24	433,41	493,01	493,49	493,91	494,31
1993	564,63	565,00	565,37	565,76	689,40	689,43	690,00	690,63	798,47	799,68	800,11	800,89
1994	923,63	924,32	924,85	925,76	1.037,69	1.037,83	1.038,37	1.038,93	1.158,76	1.159,55	1.159,83	1.160,51
1995	1.326,74	1.327,08	1.327,78	1.328,12	1.495,36	1.495,92	1.496,59	1.497,47	1.594,34	1.595,20	1.595,31	1.595,17
1996	1.777,85	1.777,62	1.777,58	1.777,81	1.946,92	1.946,14	1.946,95	1.948,25	2.101,21	2.101,91	2.103,04	2.103,16
1997	2.244,00	2.245,19	2.245,85	2.246,61	2.372,78	2.374,67	2.375,45	2.376,16	2.506,70	2.505,98	2.506,08	2.510,48
1998	2.620,86	2.620,39	2.621,17	2.621,59	2.621,93	2.622,77	2.770,22	2.770,28	2.770,24	2.771,20	2.772,09	2.771,89
1999	2.895,44	2.895,23	2.897,09	2.897,95	2.898,56	2.898,41	2.991,03	2.990,86	2.992,07	2.992,05	2.992,02	2.991,61
2000	3.047,94	3.047,28	3.049,35	3.050,03	3.050,63	3.050,56	3.050,77	3.050,89	3.050,95	3.051,88	3.052,15	3.052,51
2001	3.145,57	3.145,20	3.145,38	3.146,65	3.147,36	3.148,77	3.148,69	3.148,95	3.149,80	3.149,96	3.151,17	3.152,21
2002	3.263,02	3.265,33	3.265,21	3.264,91	3.266,84	3.266,85	3.266,89	3.267,63	3.267,85	3.267,09	3.268,51	3.268,04
2003	3.306,43	3.316,60	3.320,51	3.322,32	3.393,14	3.406,52	3.406,33	3.407,39	3.466,92	3.480,10	3.480,43	3.482,11
2004	3.537,33	3.541,93	3.542,78	3.541,19	3.539,59	3.539,48	3.651,09	3.696,13	3.696,32	3.696,33	3.694,60	3.693,19
2005	3.861,52	3.852,17	3.851,49	3.849,75	3.849,41	3.847,94	3.962,21	3.977,22	3.985,09	3.983,77	3.983,22	3.982,81
2006	4.221,36	4.226,95	4.226,19	4.236,60	4.235,19	4.233,57	4.233,79	4.234,41	4.361,38	4.358,41	4.359,06	4.357,69
2007	4.661,64	4.688,99	4.688,39	4.687,98	4.686,87	4.692,82	4.697,66	4.699,96	4.700,78	4.787,97	4.787,02	4.788,82
2008	5.306,72	5.342,64	5.343,85	5.343,76	5.341,98	5.340,85	5.353,79	5.355,09	5.354,46	5.352,54	5.406,52	5.403,99
2009	6.145,64	6.183,48	6.183,09	6.182,02	6.180,81	6.178,23	6.150,58	6.145,03	6.142,94	6.143,82	6.185,33	6.181,71

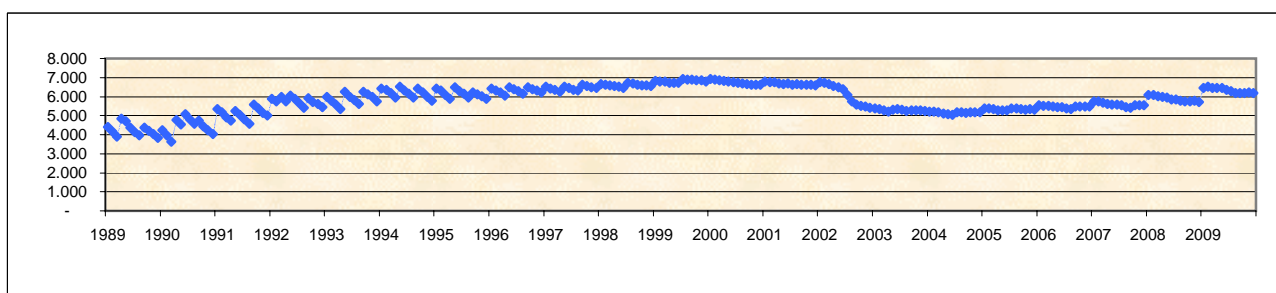
II. En Valores Constantes (en \$) Base I.P.C. Dic-09

AÑO	ENE	FEB	MAR	ABR	MAY	JUN	JUL	AGO	SET	OCT	NOV	DIC
1989	4.412,45	4.154,75	3.887,77	4.845,22	4.708,82	4.379,34	4.142,08	3.970,82	4.369,58	4.194,07	4.035,40	3.818,52
1990	4.226,72	3.961,66	3.640,55	4.787,94	4.538,77	5.077,98	4.809,84	4.560,76	4.734,89	4.453,54	4.232,53	4.020,93
1991	5.333,79	5.160,23	4.921,10	4.745,59	5.234,93	5.025,58	4.823,32	4.565,16	5.575,69	5.387,73	5.156,31	5.004,17
1992	5.876,23	5.743,17	5.966,90	5.763,68	6.042,90	5.889,92	5.640,55	5.407,61	5.904,88	5.700,40	5.610,27	5.436,38
1993	5.970,89	5.773,37	5.577,10	5.359,68	6.237,47	5.997,47	5.826,77	5.607,52	6.252,33	6.128,04	5.968,10	5.762,11
1994	6.426,36	6.340,51	6.169,55	5.965,44	6.507,15	6.330,16	6.139,34	5.956,12	6.423,58	6.210,64	5.976,90	5.793,77
1995	6.416,80	6.310,66	6.095,12	5.888,70	6.486,26	6.297,50	6.146,66	5.947,28	6.213,58	6.124,28	6.007,61	5.880,14
1996	6.423,37	6.327,76	6.208,58	6.037,57	6.476,22	6.391,14	6.288,90	6.160,72	6.482,47	6.383,80	6.311,34	6.235,22
1997	6.523,58	6.421,99	6.342,97	6.256,25	6.520,18	6.441,41	6.358,62	6.312,07	6.606,03	6.553,38	6.498,88	6.462,81
1998	6.654,18	6.614,33	6.590,38	6.551,76	6.515,71	6.456,47	6.733,74	6.681,57	6.637,82	6.594,23	6.575,31	6.568,75
1999	6.816,94	6.804,52	6.794,20	6.738,03	6.728,92	6.724,15	6.912,34	6.886,58	6.887,70	6.865,26	6.865,19	6.805,63
2000	6.907,64	6.882,95	6.845,46	6.817,20	6.787,37	6.753,69	6.728,85	6.694,09	6.668,31	6.624,71	6.622,24	6.610,34
2001	6.789,48	6.769,01	6.744,23	6.692,58	6.652,01	6.684,50	6.626,07	6.645,44	6.626,92	6.609,53	6.606,67	6.589,78
2002	6.762,36	6.722,27	6.663,25	6.556,99	6.483,87	6.371,06	6.075,78	5.742,49	5.569,26	5.514,74	5.493,48	5.424,59
2003	5.387,61	5.331,89	5.272,75	5.225,97	5.317,53	5.329,92	5.303,18	5.243,83	5.293,05	5.285,47	5.277,45	5.245,64
2004	5.214,78	5.220,74	5.190,84	5.125,23	5.070,17	5.053,35	5.160,53	5.163,22	5.149,47	5.166,55	5.177,73	5.171,13
2005	5.386,52	5.373,74	5.349,81	5.292,99	5.291,49	5.275,35	5.363,02	5.372,00	5.341,00	5.322,56	5.328,13	5.316,00
2006	5.558,48	5.528,98	5.510,38	5.495,29	5.459,11	5.439,64	5.394,03	5.352,57	5.483,62	5.490,88	5.489,74	5.467,54
2007	5.747,02	5.745,64	5.693,76	5.624,59	5.580,81	5.580,37	5.540,40	5.448,92	5.427,36	5.540,72	5.552,36	5.537,61
2008	6.089,12	6.074,81	6.007,50	5.987,62	5.933,83	5.857,47	5.845,56	5.788,13	5.752,89	5.731,85	5.778,92	5.722,93
2009	6.457,26	6.514,48	6.464,39	6.465,91	6.438,41	6.363,43	6.272,96	6.191,07	6.174,65	6.176,18	6.214,38	6.181,71

FUENTE: Base de datos A.E.A.

PROMEDIO DE PASIVIDADES TOTALES
(No incluye Pensiones no contributivas por Vejez e Invalidez)

I. En Valores Corrientes (en \$)

AÑO	ENE	FEB	MAR	ABR	MAY	JUN	JUL	AGO	SET	OCT	NOV	DIC
1989	34,44	34,50	34,53	45,44	45,47	45,51	45,58	45,64	52,57	54,25	54,35	54,42
1990	63,17	63,27	63,37	89,54	89,63	109,90	110,00	110,13	131,10	131,34	131,44	131,64
1991	187,19	187,43	187,69	187,96	225,41	225,69	226,04	227,44	295,85	296,48	297,04	297,22
1992	367,22	367,56	406,74	409,33	449,09	449,48	449,80	449,98	511,89	512,34	512,77	513,17
1993	586,22	586,59	586,99	587,37	715,74	715,77	716,36	717,02	828,94	830,16	830,56	831,42
1994	959,09	959,76	960,28	961,28	1.077,40	1.077,55	1.078,11	1.078,56	1.203,09	1.203,83	1.204,09	1.204,80
1995	1.377,40	1.377,89	1.378,78	1.379,04	1.552,69	1.553,30	1.554,03	1.555,21	1.655,73	1.656,67	1.656,87	1.657,01
1996	1.847,26	1.847,25	1.847,64	1.848,05	2.024,27	2.023,64	2.024,85	2.026,60	2.186,05	2.187,10	2.188,59	2.189,03
1997	2.336,00	2.337,37	2.338,51	2.339,53	2.471,01	2.472,82	2.473,76	2.474,62	2.610,72	2.609,76	2.610,71	2.612,06
1998	2.726,88	2.726,80	2.727,59	2.727,95	2.728,22	2.729,16	2.883,04	2.883,27	2.883,18	2.884,29	2.885,14	2.885,05
1999	3.013,62	3.013,66	3.015,66	3.016,65	3.017,33	3.017,15	3.113,42	3.113,51	3.114,67	3.114,83	3.114,78	3.114,50
2000	3.173,36	3.173,04	3.175,14	3.175,63	3.176,09	3.176,05	3.176,33	3.176,29	3.176,45	3.177,50	3.177,77	3.178,21
2001	3.275,03	3.274,71	3.275,04	3.276,57	3.276,99	3.278,28	3.278,06	3.278,09	3.278,80	3.279,10	3.280,05	3.281,28
2002	3.396,29	3.398,75	3.398,93	3.398,95	3.400,86	3.399,85	3.400,20	3.401,00	3.401,68	3.401,19	3.403,04	3.402,63
2003	3.442,94	3.453,62	3.458,10	3.459,73	3.533,90	3.548,12	3.548,23	3.549,55	3.611,72	3.625,05	3.626,10	3.628,33
2004	3.685,40	3.690,37	3.691,43	3.689,89	3.688,56	3.688,72	3.805,27	3.850,68	3.850,95	3.851,02	3.849,91	3.848,95
2005	4.005,77	4.013,57	4.013,90	4.012,47	4.012,58	4.011,72	4.130,99	4.147,02	4.156,07	4.155,47	4.155,59	4.155,77
2006	4.404,92	4.411,11	4.411,00	4.422,93	4.422,19	4.421,87	4.422,24	4.420,63	4.553,27	4.551,33	4.553,09	4.552,43
2007	4.868,91	4.897,58	4.897,62	4.897,38	4.897,25	4.904,64	4.910,42	4.914,39	4.916,38	5.004,57	5.005,05	5.007,29
2008	5.554,38	5.584,92	5.586,70	5.588,03	5.587,69	5.587,99	5.603,31	5.605,68	5.606,52	5.605,89	5.653,13	5.651,32
2009	6.441,14	6.481,92	6.482,35	6.481,61	6.481,40	6.479,72	6.448,32	6.441,81	6.439,78	6.440,65	6.488,13	6.484,28

II. En Valores Constantes (en \$) Base I.P.C. Dic-09

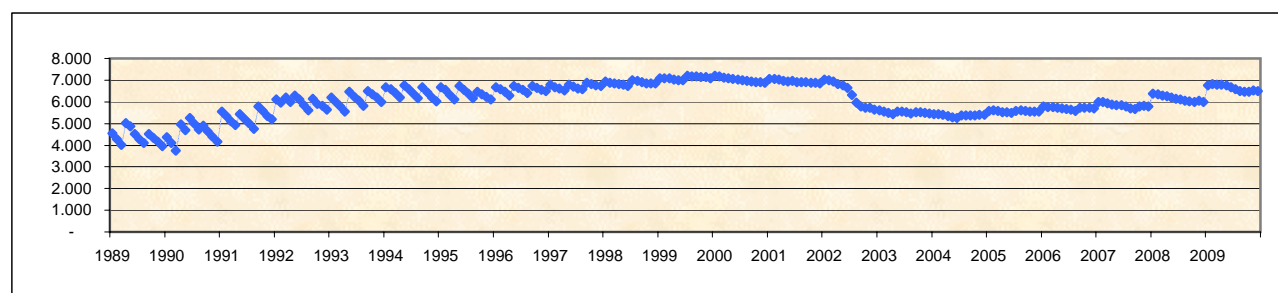

AÑO	ENE	FEB	MAR	ABR	MAY	JUN	JUL	AGO	SET	OCT	NOV	DIC
1989	4.544,21	4.279,06	4.004,43	5.007,26	4.867,97	4.527,99	4.283,15	4.106,84	4.510,39	4.338,05	4.175,40	3.951,20
1990	4.365,39	4.091,75	3.760,54	4.965,55	4.706,93	5.266,73	4.989,69	4.732,12	4.912,87	4.622,89	4.394,30	4.174,54
1991	5.535,95	5.355,78	5.107,76	4.925,61	5.433,51	5.216,40	5.006,44	4.739,48	5.789,22	5.593,35	5.352,69	5.194,38
1992	6.099,25	5.960,95	6.191,92	5.984,77	6.274,29	6.115,44	5.856,21	5.614,36	6.131,06	5.918,18	5.824,45	5.643,80
1993	6.199,13	5.993,96	5.790,32	5.564,45	6.475,75	6.226,65	6.049,37	5.821,73	6.490,87	6.361,57	6.195,20	5.981,81
1994	6.673,05	6.583,61	6.405,90	6.194,30	6.756,12	6.572,42	6.374,24	6.183,36	6.669,32	6.447,80	6.204,97	6.014,87
1995	6.661,83	6.552,25	6.329,22	6.114,47	6.734,93	6.539,06	6.382,54	6.176,63	6.452,81	6.360,27	6.239,43	6.108,09
1996	6.674,15	6.575,61	6.453,26	6.276,11	6.733,52	6.645,66	6.540,55	6.408,45	6.744,22	6.642,56	6.568,05	6.489,80
1997	6.791,03	6.685,64	6.604,66	6.515,03	6.790,12	6.707,64	6.621,78	6.573,61	6.880,14	6.824,76	6.770,21	6.724,31
1998	6.923,35	6.882,92	6.857,96	6.817,57	6.779,86	6.718,35	7.007,98	6.954,07	6.908,44	6.863,34	6.843,47	6.836,93
1999	7.095,18	7.082,85	7.072,26	7.014,01	7.004,64	6.999,62	7.195,17	7.168,99	7.169,91	7.146,97	7.146,87	7.085,20
2000	7.191,88	7.166,99	7.127,85	7.097,93	7.066,51	7.031,52	7.005,79	6.969,24	6.942,62	6.897,39	6.894,81	6.882,55
2001	7.068,91	7.047,76	7.022,24	6.968,90	6.926,00	6.959,45	6.898,32	6.917,97	6.898,34	6.880,50	6.876,87	6.859,60
2002	7.038,55	6.996,93	6.936,12	6.826,18	6.749,86	6.630,43	6.323,72	5.976,87	5.797,35	5.741,09	5.719,60	5.647,99
2003	5.610,04	5.552,17	5.491,23	5.442,11	5.538,12	5.551,47	5.524,11	5.462,61	5.514,13	5.505,60	5.498,33	5.465,91
2004	5.433,07	5.439,55	5.408,65	5.340,46	5.283,56	5.266,42	5.378,45	5.379,11	5.364,89	5.382,78	5.395,38	5.389,22
2005	5.587,74	5.598,89	5.575,40	5.516,71	5.515,78	5.499,87	5.591,47	5.601,35	5.570,15	5.551,97	5.558,70	5.546,85
2006	5.800,19	5.769,87	5.751,34	5.736,97	5.700,14	5.681,59	5.634,13	5.587,96	5.724,88	5.733,92	5.734,10	5.711,87
2007	6.002,56	6.001,24	5.947,86	5.875,81	5.831,31	5.832,25	5.791,33	5.697,51	5.676,28	5.791,37	5.805,24	5.790,24
2008	6.373,29	6.350,29	6.280,51	6.261,32	6.206,76	6.128,52	6.118,00	6.058,99	6.023,69	6.003,15	6.042,51	5.984,86
2009	6.767,75	6.828,89	6.777,27	6.779,25	6.751,53	6.673,96	6.576,62	6.490,06	6.473,02	6.474,57	6.518,60	6.484,28

FUENTE: Base de datos A.E.A.

PROMEDIO DE JUBILACIONES TOTALES

I. En Valores Corrientes (en \$)

AÑO	ENE	FEB	MAR	ABR	MAY	JUN	JUL	AGO	SET	OCT	NOV	DIC
1989	49,85	49,88	49,91	66,36	66,38	66,41	66,48	66,53	76,45	78,90	78,95	79,04
1990	91,70	91,78	91,84	131,31	131,27	161,22	161,26	161,31	192,34	192,59	192,75	192,54
1991	273,09	273,16	273,28	273,53	327,87	328,11	328,45	330,26	429,16	429,44	429,75	429,91
1992	530,85	531,10	586,97	590,63	648,05	648,24	648,38	648,50	737,38	737,74	738,14	738,31
1993	842,72	843,00	843,16	843,71	1.028,08	1.027,75	1.028,13	1.028,75	1.189,10	1.190,36	1.190,66	1.190,56
1994	1.372,01	1.371,58	1.371,64	1.372,23	1.536,86	1.536,01	1.535,79	1.536,33	1.711,66	1.711,81	1.711,69	1.711,21
1995	1.954,76	1.954,31	1.954,70	1.954,29	2.198,86	2.198,44	2.197,88	2.198,62	2.339,42	2.337,94	2.335,77	2.333,71
1996	2.599,28	2.596,94	2.594,69	2.592,76	2.837,17	2.833,94	2.833,73	2.835,27	3.056,15	3.054,80	3.052,71	3.049,26
1997	3.248,48	3.245,41	3.243,20	3.241,54	3.419,14	3.418,49	3.415,85	3.412,88	3.597,78	3.590,90	3.588,54	3.587,18
1998	3.740,91	3.739,03	3.738,85	3.736,42	3.732,37	3.731,84	3.939,91	3.937,69	3.935,86	3.935,06	3.933,80	3.932,50
1999	4.105,79	4.104,76	4.106,58	4.107,36	4.106,88	4.104,99	4.234,80	4.234,58	4.235,09	4.233,15	4.231,86	4.230,18
2000	4.309,37	4.308,48	4.308,04	4.307,91	4.306,68	4.305,08	4.304,44	4.304,01	4.302,37	4.301,97	4.301,07	4.300,50
2001	4.431,02	4.429,57	4.429,34	4.430,02	4.429,72	4.430,12	4.428,11	4.427,05	4.426,94	4.426,08	4.426,75	4.426,62
2002	4.579,59	4.582,55	4.581,80	4.580,00	4.579,37	4.577,37	4.576,68	4.576,32	4.575,64	4.574,36	4.573,64	4.573,45
2003	4.624,22	4.636,90	4.641,43	4.641,30	4.738,72	4.756,44	4.755,82	4.756,87	4.838,16	4.853,95	4.852,70	4.853,40
2004	4.927,39	4.932,36	4.930,38	4.926,38	4.922,11	4.920,63	5.075,25	5.126,21	5.124,57	5.121,09	5.116,66	5.114,03
2005	5.319,18	5.327,89	5.326,04	5.321,66	5.319,08	5.315,51	5.470,75	5.489,82	5.504,71	5.501,13	5.499,11	5.498,09
2006	5.824,73	5.830,75	5.829,58	5.849,12	5.846,41	5.843,28	5.842,82	5.838,17	6.005,54	5.999,98	5.998,97	5.995,20
2007	6.411,67	6.446,20	6.445,14	6.442,84	6.439,61	6.450,17	6.456,40	6.461,10	6.461,65	6.570,75	6.567,96	6.568,45
2008	7.302,47	7.329,08	7.329,08	7.327,58	7.322,49	7.319,38	7.336,88	7.335,23	7.331,52	7.325,35	7.376,16	7.368,95
2009	8.406,00	8.453,00	8.447,75	8.438,65	8.431,68	8.420,92	8.432,84	8.403,45	8.386,76	8.373,79	8.360,94	8.341,12

II. En Valores Constantes (en \$) Base I.P.C. Dic-09

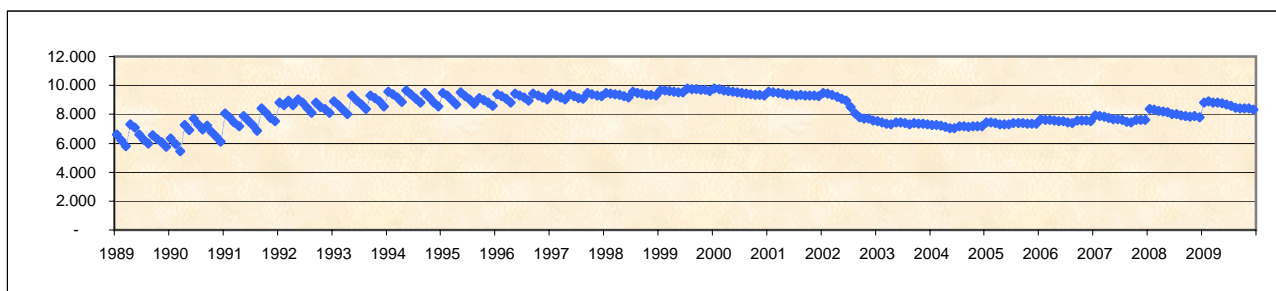

AÑO	ENE	FEB	MAR	ABR	MAY	JUN	JUL	AGO	SET	OCT	NOV	DIC
1989	6.577,63	6.187,70	5.788,29	7.311,68	7.106,00	6.606,86	6.247,50	5.987,32	6.559,13	6.309,15	6.065,76	5.738,68
1990	6.337,09	5.935,33	5.450,02	7.281,91	6.893,54	7.725,93	7.315,07	6.931,40	7.208,17	6.778,73	6.443,89	6.105,73
1991	8.076,59	7.805,28	7.437,30	7.167,97	7.903,37	7.583,54	7.274,57	6.882,29	8.397,86	8.101,65	7.744,13	7.513,43
1992	8.817,06	8.613,10	8.935,63	8.635,63	9.054,02	8.819,74	8.441,66	8.091,29	8.831,79	8.521,80	8.384,42	8.119,94
1993	8.911,55	8.614,03	8.317,35	7.992,92	9.301,65	8.940,64	8.682,05	8.352,79	9.311,11	9.121,83	8.881,18	8.565,69
1994	9.546,01	9.408,60	9.150,05	8.842,37	9.637,27	9.368,78	9.080,26	8.807,68	9.488,57	9.168,58	8.820,80	8.543,11
1995	9.454,23	9.293,29	8.972,93	8.665,02	9.537,73	9.254,99	9.026,90	8.731,95	9.117,35	8.975,83	8.796,02	8.602,54
1996	9.391,20	9.244,26	9.062,48	8.805,20	9.437,56	9.306,71	9.153,32	8.965,61	9.428,59	9.277,87	9.161,34	9.040,13
1997	9.443,72	9.282,93	9.159,78	9.026,90	9.395,49	9.272,79	9.143,56	9.066,02	9.481,40	9.390,53	9.305,95	9.234,60
1998	9.497,90	9.437,98	9.400,55	9.337,91	9.275,26	9.186,65	9.576,97	9.497,19	9.430,77	9.363,70	9.330,85	9.319,16
1999	9.666,54	9.647,23	9.630,67	9.550,02	9.533,99	9.523,36	9.786,71	9.750,31	9.749,10	9.712,95	9.709,99	9.623,28
2000	9.766,45	9.731,63	9.671,08	9.628,69	9.581,97	9.531,11	9.493,98	9.443,61	9.403,48	9.338,30	9.332,04	9.312,92
2001	9.564,03	9.533,22	9.497,25	9.422,18	9.362,31	9.404,67	9.318,47	9.342,69	9.313,92	9.287,21	9.281,03	9.253,97
2002	9.490,86	9.434,00	9.349,98	9.198,10	9.088,92	8.926,86	8.511,74	8.042,38	7.798,08	7.721,35	7.687,06	7.591,42
2003	7.534,87	7.454,47	7.370,29	7.300,71	7.426,24	7.442,03	7.404,15	7.320,64	7.386,57	7.372,03	7.358,26	7.311,43
2004	7.264,04	7.270,22	7.223,94	7.130,05	7.050,52	7.025,24	7.173,48	7.160,93	7.139,21	7.158,01	7.170,64	7.160,56
2005	7.419,84	7.432,36	7.398,00	7.316,70	7.311,73	7.287,31	7.404,88	7.415,07	7.377,67	7.349,84	7.355,85	7.338,49
2006	7.669,72	7.626,80	7.600,98	7.586,88	7.535,95	7.507,93	7.444,00	7.379,83	7.550,84	7.558,99	7.555,02	7.522,10
2007	7.904,53	7.898,82	7.827,23	7.730,04	7.667,86	7.670,08	7.614,66	7.490,69	7.460,41	7.603,77	7.618,02	7.595,51
2008	8.379,12	8.333,47	8.239,27	8.210,46	8.133,76	8.027,39	8.010,81	7.928,39	7.877,06	7.844,46	7.884,22	7.803,86
2009	8.832,25	8.905,48	8.832,08	8.826,16	8.783,09	8.673,36	8.600,63	8.466,41	8.430,04	8.417,90	8.400,20	8.341,12

FUENTE: Base de datos A.E.A.

PROMEDIO DE JUBILACIONES INDUSTRIA Y COMERCIO

I. En Valores Corrientes (en \$)

AÑO	ENE	FEB	MAR	ABR	MAY	JUN	JUL	AGO	SET	OCT	NOV	DIC
1989	43,82	43,85	43,90	57,81	57,85	57,89	57,99	58,03	67,22	68,74	68,83	68,92
1990	80,48	80,66	80,84	114,31	114,41	140,78	140,95	141,07	168,41	168,76	168,97	169,10
1991	240,82	241,02	241,26	241,51	289,89	290,22	290,51	290,99	378,58	379,03	379,44	379,65
1992	469,06	469,25	519,05	522,61	573,80	574,37	574,69	575,02	654,31	654,76	655,39	655,95
1993	749,18	749,61	750,13	750,80	915,20	915,32	916,01	916,60	1.059,67	1.060,62	1.060,73	1.061,25
1994	1.222,82	1.223,36	1.224,20	1.225,61	1.373,26	1.373,26	1.373,72	1.375,20	1.532,70	1.532,99	1.533,02	1.533,17
1995	1.751,78	1.751,82	1.752,56	1.752,60	1.972,04	1.972,65	1.972,68	1.972,99	2.100,07	2.099,35	2.099,12	2.098,13
1996	2.337,58	2.336,83	2.336,21	2.335,64	2.556,90	2.555,16	2.555,61	2.555,64	2.755,43	2.754,59	2.752,94	2.750,38
1997	2.929,53	2.925,69	2.925,27	2.924,66	3.084,67	3.082,48	3.080,28	3.076,52	3.242,82	3.236,90	3.235,03	3.233,25
1998	3.372,21	3.370,47	3.370,91	3.370,10	3.366,06	3.365,28	3.553,27	3.551,14	3.548,76	3.548,61	3.547,01	3.545,77
1999	3.702,36	3.702,33	3.704,73	3.705,35	3.705,67	3.704,54	3.822,71	3.823,82	3.824,45	3.822,60	3.821,77	3.820,62
2000	3.892,66	3.892,77	3.895,33	3.895,57	3.895,06	3.894,84	3.892,87	3.892,88	3.892,52	3.892,19	3.892,81	3.891,39
2001	4.009,73	4.009,08	4.009,67	4.011,09	4.011,37	4.012,30	4.011,19	4.011,35	4.011,72	4.011,54	4.012,58	4.012,99
2002	4.151,05	4.154,61	4.154,27	4.153,68	4.154,79	4.153,62	4.153,88	4.155,00	4.156,02	4.154,53	4.154,25	4.155,17
2003	4.203,38	4.216,15	4.216,27	4.216,54	4.305,90	4.323,23	4.322,93	4.324,48	4.396,90	4.409,01	4.406,08	4.404,42
2004	4.471,49	4.476,15	4.474,47	4.472,07	4.469,92	4.469,32	4.609,37	4.662,88	4.661,83	4.659,33	4.657,43	4.655,54
2005	4.842,80	4.852,64	4.851,40	4.848,94	4.846,43	4.844,17	4.985,94	5.005,87	5.018,10	5.017,48	5.015,82	5.016,97
2006	5.316,26	5.325,21	5.324,96	5.345,19	5.344,74	5.343,88	5.343,30	5.341,50	5.495,42	5.492,29	5.495,88	5.495,25
2007	5.878,14	5.912,99	5.915,76	5.916,09	5.917,19	5.927,35	5.937,53	5.944,67	5.948,23	6.062,35	6.060,20	6.061,09
2008	6.726,27	6.752,14	6.752,86	6.756,85	6.755,53	6.757,45	6.780,77	6.782,32	6.781,17	6.778,03	6.833,41	6.832,32
2009	7.791,98	7.841,59	7.842,50	7.839,69	7.839,49	7.833,29	7.851,53	7.830,07	7.817,46	7.811,01	7.802,95	7.789,69

II. En Valores Constantes (en \$) Base I.P.C. Dic-09

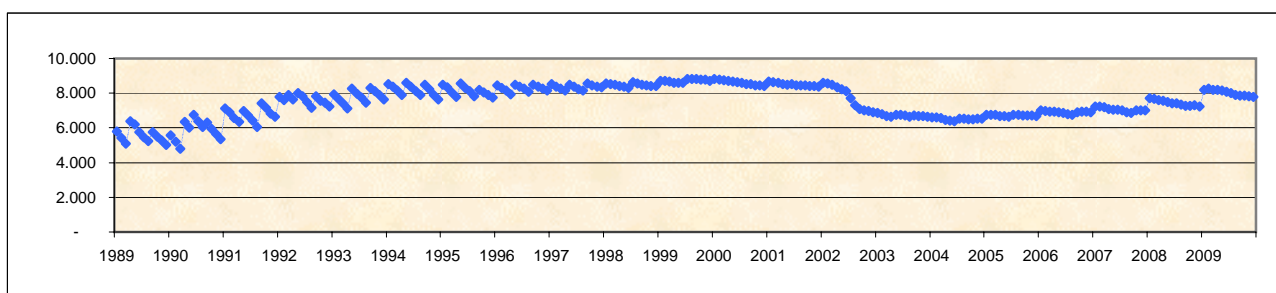

AÑO	ENE	FEB	MAR	ABR	MAY	JUN	JUL	AGO	SET	OCT	NOV	DIC
1989	5.782,43	5.439,99	5.091,58	6.370,26	6.192,54	5.759,33	5.449,48	5.222,68	5.766,75	5.496,53	5.288,23	5.004,35
1990	5.561,77	5.216,25	4.797,45	6.339,32	6.008,32	6.746,43	6.393,55	6.061,54	6.311,07	5.940,07	5.648,90	5.362,41
1991	7.122,23	6.886,89	6.565,88	6.329,05	6.988,01	6.707,97	6.434,24	6.063,85	7.408,11	7.150,60	6.837,66	6.634,99
1992	7.790,86	7.610,13	7.901,56	7.641,11	8.016,71	7.814,64	7.482,23	7.174,48	7.836,82	7.563,28	7.444,45	7.214,11
1993	7.922,47	7.659,72	7.399,65	7.112,66	8.280,41	7.962,58	7.735,31	7.442,23	8.297,57	8.127,63	7.912,04	7.635,32
1994	8.508,02	8.391,85	8.166,51	7.897,63	8.611,40	8.376,10	8.122,06	7.883,96	8.496,48	8.210,81	7.900,04	7.654,24
1995	8.472,53	8.330,38	8.045,03	7.770,75	8.553,88	8.304,47	8.101,99	7.835,87	8.184,54	8.059,84	7.904,83	7.734,13
1996	8.445,70	8.318,36	8.159,70	7.931,99	8.505,26	8.391,17	8.254,96	8.081,40	8.500,82	8.366,11	8.261,69	8.154,03
1997	8.516,48	8.368,45	8.261,84	8.144,48	8.476,40	8.361,35	8.245,31	8.172,51	8.545,96	8.464,79	8.389,21	8.323,45
1998	8.561,80	8.507,67	8.475,45	8.422,42	8.364,96	8.284,28	8.637,15	8.564,89	8.503,23	8.444,12	8.413,38	8.402,67
1999	8.716,72	8.701,41	8.688,26	8.615,32	8.602,60	8.594,33	8.834,38	8.804,51	8.803,80	8.770,96	8.769,06	8.691,56
2000	8.822,05	8.792,66	8.744,61	8.707,08	8.666,16	8.622,87	8.586,21	8.541,53	8.507,70	8.448,78	8.446,24	8.426,97
2001	8.654,70	8.628,24	8.597,42	8.531,15	8.478,13	8.517,69	8.441,10	8.465,41	8.440,32	8.417,38	8.412,68	8.389,25
2002	8.602,74	8.553,01	8.477,54	8.341,93	8.246,21	8.100,44	7.725,40	7.301,96	7.082,94	7.012,70	6.982,18	6.897,12
2003	6.849,14	6.778,05	6.695,17	6.632,57	6.747,95	6.764,22	6.730,19	6.655,20	6.712,88	6.696,26	6.681,03	6.635,06
2004	6.591,94	6.597,77	6.555,95	6.472,51	6.402,80	6.380,91	6.514,98	6.513,68	6.494,56	6.512,59	6.527,06	6.518,58
2005	6.755,33	6.769,39	6.738,71	6.666,77	6.662,01	6.641,13	6.748,68	6.761,39	6.725,49	6.703,66	6.709,37	6.696,32
2006	7.000,19	6.965,54	6.943,03	6.933,23	6.889,30	6.866,26	6.807,59	6.752,00	6.909,46	6.919,38	6.921,44	6.894,82
2007	7.246,77	7.245,46	7.184,33	7.098,05	7.045,80	7.048,39	7.002,70	6.891,97	6.867,63	7.015,45	7.029,08	7.008,82
2008	7.717,96	7.677,47	7.591,49	7.570,96	7.503,99	7.411,11	7.403,62	7.330,77	7.285,75	7.258,35	7.304,09	7.235,57
2009	8.187,08	8.261,34	8.199,29	8.199,69	8.166,22	8.068,11	8.007,76	7.888,72	7.857,80	7.852,16	7.839,59	7.789,69

FUENTE: Base de datos A.E.A.

PROMEDIO DE JUBILACIONES CIVILES

I. En Valores Corrientes (en \$)

AÑO	ENE	FEB	MAR	ABR	MAY	JUN	JUL	AGO	SET	OCT	NOV	DIC
1989	75,7	75,8	75,8	103,6	103,7	103,8	104,0	104,1	117,7	123,9	124,2	124,3
1990	141,8	141,9	142,0	209,3	209,5	256,8	256,9	257,2	306,2	306,7	307,0	307,2
1991	433,5	433,7	433,7	433,8	519,7	519,6	519,5	525,7	682,3	682,2	682,0	681,9
1992	841,2	841,0	927,0	933,8	1.023,7	1.023,4	1.023,5	1.023,4	1.163,4	1.163,6	1.163,4	1.163,0
1993	1.327,0	1.326,8	1.326,4	1.326,6	1.616,0	1.614,6	1.614,6	1.615,3	1.867,4	1.868,9	1.870,0	1.869,0
1994	2.152,4	2.149,6	2.149,3	2.149,5	2.405,9	2.404,6	2.402,3	2.402,3	2.676,6	2.675,6	2.674,4	2.674,2
1995	3.057,1	3.056,2	3.055,0	3.051,5	3.434,2	3.432,7	3.429,9	3.429,8	3.649,0	3.648,0	3.645,2	3.642,4
1996	4.058,2	4.055,9	4.055,4	4.053,2	4.437,1	4.433,4	4.436,4	4.443,8	4.790,5	4.786,2	4.782,8	4.777,2
1997	5.093,6	5.090,1	5.084,3	5.079,9	5.355,8	5.349,8	5.346,9	5.343,0	5.630,6	5.623,0	5.617,2	5.616,8
1998	5.858,2	5.857,5	5.858,2	5.857,9	5.855,7	5.856,9	6.186,6	6.185,7	6.183,8	6.183,4	6.183,6	6.184,3
1999	6.458,0	6.452,7	6.454,3	6.456,8	6.456,9	6.455,2	6.659,6	6.656,7	6.658,3	6.661,8	6.662,2	6.661,3
2000	6.785,3	6.782,4	6.781,8	6.780,9	6.779,8	6.776,7	6.778,9	6.777,1	6.775,0	6.775,3	6.772,9	6.773,4
2001	6.979,1	6.977,2	6.976,4	6.976,3	6.975,0	6.973,7	6.970,5	6.966,7	6.967,4	6.962,2	6.965,7	6.973,6
2002	7.209,0	7.213,1	7.213,5	7.210,8	7.210,6	7.212,1	7.211,9	7.210,0	7.210,1	7.205,3	7.206,9	7.207,6
2003	7.286,6	7.307,9	7.324,5	7.322,2	7.469,7	7.496,8	7.492,7	7.492,0	7.621,0	7.644,1	7.642,6	7.644,8
2004	7.761,6	7.771,3	7.770,5	7.765,7	7.759,5	7.758,5	7.999,3	8.047,4	8.045,1	8.041,9	8.037,6	8.036,2
2005	8.358,9	8.371,3	8.370,0	8.364,4	8.363,6	8.362,0	8.606,9	8.638,1	8.675,9	8.637,1	8.634,2	8.634,6
2006	9.146,7	9.153,4	9.153,1	9.157,2	9.152,4	9.149,2	9.150,6	9.145,2	9.414,0	9.405,5	9.402,1	9.389,9
2007	10.010,3	10.058,9	10.050,5	10.047,2	10.039,3	10.042,7	10.080,1	10.092,0	10.095,9	10.227,3	10.229,3	10.233,1
2008	11.382,7	11.399,8	11.402,4	11.397,1	11.392,8	11.393,1	11.420,5	11.420,6	11.415,4	11.407,1	11.417,0	11.408,4
2009	13.055,7	13.129,9	13.118,2	13.115,0	13.105,7	13.095,5	13.107,5	13.089,6	13.084,3	13.082,5	13.078,1	13.074,2

II. En Valores Constantes (en \$) Base I.P.C. Dic-09

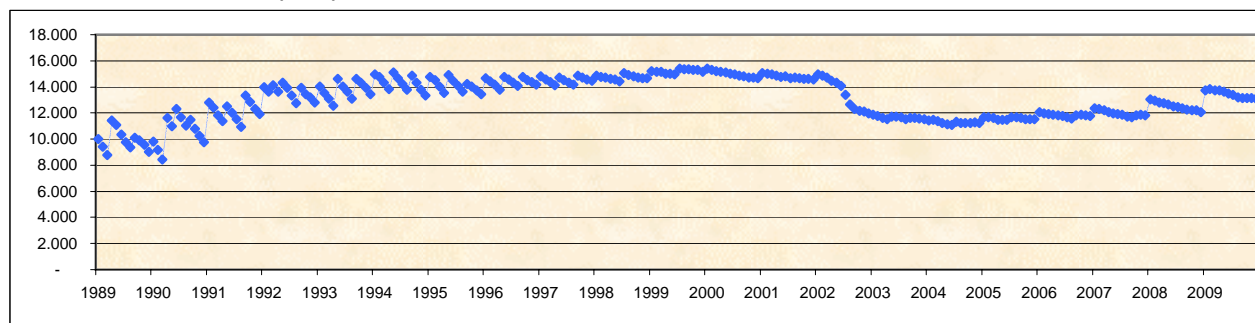

AÑO	ENE	FEB	MAR	ABR	MAY	JUN	JUL	AGO	SET	OCT	NOV	DIC
1989	9.987,9	9.399,7	8.793,7	11.418,1	11.101,0	10.329,7	9.770,8	9.369,8	10.093,8	9.910,4	9.540,6	9.023,9
1990	9.799,8	9.175,1	8.425,5	11.609,0	11.000,5	12.306,3	11.651,9	11.051,1	11.474,3	10.795,8	10.263,9	9.741,9
1991	12.819,8	12.391,7	11.804,0	11.368,1	12.527,4	12.009,9	11.505,0	10.955,5	13.352,0	12.870,0	12.289,1	11.918,0
1992	13.972,1	13.639,4	14.112,3	13.653,7	14.302,6	13.924,4	13.325,4	12.768,6	13.934,5	13.441,2	13.214,6	12.791,1
1993	14.032,7	13.557,3	13.084,6	12.567,8	14.620,8	14.045,7	13.634,2	13.115,3	14.622,7	14.321,2	13.948,8	13.446,5
1994	14.975,5	14.745,3	14.337,9	13.850,9	15.087,1	14.666,8	14.203,7	13.772,1	14.837,8	14.330,7	13.781,6	13.350,9
1995	14.786,0	14.533,2	14.023,9	13.530,0	14.896,3	14.450,9	14.086,8	13.621,5	14.221,2	14.005,6	13.727,1	13.426,5
1996	14.662,4	14.437,6	14.164,5	13.764,8	14.759,5	14.559,4	14.330,1	14.052,2	14.779,2	14.536,3	14.353,4	14.163,0
1997	14.807,7	14.559,3	14.359,7	14.146,3	14.717,2	14.511,6	14.312,5	14.193,1	14.838,6	14.704,6	14.566,7	14.459,6
1998	14.873,5	14.785,4	14.729,1	14.639,7	14.551,9	14.417,9	15.038,2	14.919,2	14.817,1	14.713,7	14.667,2	14.655,4
1999	15.204,6	15.165,6	15.136,5	15.012,6	14.989,6	14.975,7	15.390,4	15.327,4	15.327,3	15.285,5	15.286,5	15.153,9
2000	15.377,7	15.319,5	15.224,5	15.156,2	15.084,4	15.003,0	14.951,6	14.869,9	14.807,8	14.707,1	14.695,3	14.668,2
2001	15.064,0	15.016,1	14.958,7	14.837,9	14.741,7	14.804,4	14.668,7	14.702,4	14.658,9	14.608,7	14.604,1	14.578,6
2002	14.940,1	14.849,4	14.720,3	14.481,6	14.311,2	14.065,2	13.412,7	12.670,7	12.287,9	12.162,3	12.112,9	11.963,8
2003	11.873,0	11.748,4	11.630,8	11.517,7	11.706,1	11.729,7	11.665,0	11.529,9	11.635,1	11.609,6	11.588,6	11.516,6
2004	11.442,3	11.454,8	11.385,3	11.239,5	11.114,9	11.076,9	11.306,3	11.241,5	11.207,9	11.240,6	11.264,1	11.252,1
2005	11.660,0	11.678,0	11.626,1	11.500,1	11.496,8	11.463,9	11.649,7	11.667,4	11.627,9	11.539,7	11.549,5	11.524,9
2006	12.044,0	11.972,9	11.934,3	11.877,8	11.797,3	11.755,7	11.658,3	11.560,2	11.836,3	11.849,4	11.840,9	11.781,4
2007	12.341,0	12.325,6	12.205,8	12.054,5	11.954,2	11.942,1	11.888,4	11.700,1	11.656,3	11.835,2	11.864,7	11.833,1
2008	13.061,0	12.962,1	12.818,5	12.770,3	12.655,1	12.495,2	12.469,5	12.344,1	12.264,8	12.215,5	12.203,4	12.081,8
2009	13.717,7	13.832,8	13.715,0	13.717,2	13.651,9	13.488,0	13.368,3	13.187,7	13.151,8	13.151,4	13.139,5	13.074,2

FUENTE: Base de datos A.E.A.

PROMEDIO DE JUBILACIONES ESCOLARES

I. En Valores Corrientes (en \$)

AÑO	ENE	FEB	MAR	ABR	MAY	JUN	JUL	AGO	SET	OCT	NOV	DIC
1989	110,7	110,7	110,9	153,2	153,2	153,4	153,6	153,7	172,7	187,1	187,2	187,4
1990	213,0	213,2	213,4	319,3	319,4	391,4	391,2	391,1	465,9	466,5	466,4	466,4
1991	659,6	659,8	660,1	660,1	791,0	790,4	789,8	795,4	1.032,4	1.031,4	1.029,9	1.030,1
1992	1.271,5	1.271,1	1.401,1	1.412,7	1.550,0	1.549,6	1.548,7	1.546,5	1.757,2	1.755,3	1.752,6	1.750,7
1993	1.995,6	1.995,0	1.993,6	1.993,7	2.428,7	2.428,2	2.428,5	2.424,9	2.796,0	2.795,1	2.792,4	2.790,0
1994	3.211,2	3.208,9	3.208,2	3.211,4	3.597,3	3.597,1	3.593,2	3.592,3	3.998,5	3.991,4	3.981,3	3.974,4
1995	4.536,8	4.530,5	4.531,3	4.528,3	5.092,1	5.086,5	5.081,8	5.074,9	5.391,4	5.381,4	5.371,6	5.362,5
1996	5.968,8	5.957,8	5.949,3	5.944,3	6.496,0	6.489,2	6.473,7	6.469,5	6.962,2	6.942,9	6.930,2	6.900,5
1997	7.351,9	7.315,0	7.316,4	7.307,5	7.702,9	7.695,2	7.684,8	7.678,9	8.092,8	8.068,3	8.036,5	8.022,5
1998	8.357,5	8.350,2	8.345,8	8.336,9	8.328,9	8.320,9	8.782,5	8.763,7	8.754,8	8.740,2	8.726,8	8.713,3
1999	9.084,8	9.078,8	9.077,9	9.078,0	9.072,8	9.067,7	9.346,4	9.338,3	9.329,8	9.328,0	9.323,1	9.322,9
2000	9.499,9	9.498,3	9.496,4	9.494,3	9.491,5	9.490,1	9.489,1	9.488,3	9.482,9	9.479,1	9.477,2	9.473,9
2001	9.757,0	9.758,4	9.759,2	9.763,5	9.761,2	9.763,9	9.761,7	9.758,5	9.751,2	9.748,8	9.742,4	9.732,6
2002	10.078,7	10.095,2	10.092,5	10.087,5	10.086,8	10.074,9	10.072,6	10.069,0	10.071,6	10.071,4	10.070,7	10.067,4
2003	10.181,1	10.202,7	10.197,6	10.195,2	10.416,4	10.455,9	10.453,0	10.450,6	10.631,8	10.656,5	10.653,6	10.652,4
2004	10.818,3	10.835,4	10.834,3	10.830,9	10.829,0	10.822,3	11.167,6	11.167,6	11.211,5	11.208,7	11.204,4	11.195,3
2005	11.646,5	11.663,7	11.658,4	11.649,4	11.647,1	11.634,8	11.974,6	12.007,5	12.023,8	11.994,4	11.988,8	11.987,1
2006	12.700,5	12.714,6	12.714,6	12.711,5	12.707,4	12.694,6	12.688,7	12.671,1	13.036,7	13.031,3	13.023,1	13.016,7
2007	13.874,4	13.943,4	13.938,1	13.936,5	13.932,2	13.927,3	13.947,3	13.955,2	13.950,9	14.052,1	14.038,4	14.035,1
2008	15.693,4	15.706,8	15.702,8	15.690,2	15.687,1	15.675,2	15.669,5	15.653,8	15.641,7	15.634,5	15.623,9	15.613,2
2009	17.872,4	17.972,7	17.964,6	17.952,0	17.945,4	17.928,2	17.912,3	17.893,1	17.877,7	17.863,9	17.855,9	17.847,7

II. En Valores Constantes (en \$) Base I.P.C. Dic-09

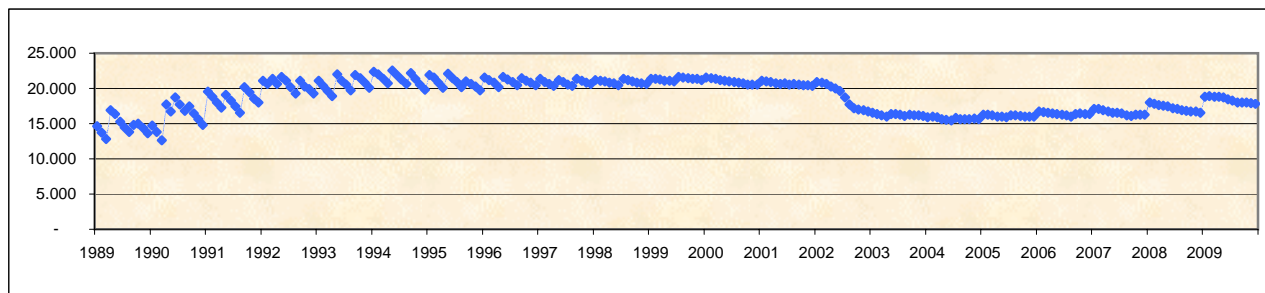

AÑO	ENE	FEB	MAR	ABR	MAY	JUN	JUL	AGO	SET	OCT	NOV	DIC
1989	14.603,4	13.734,2	12.855,6	16.878,0	16.400,3	15.261,9	14.434,8	13.830,8	14.816,0	14.960,2	14.384,8	13.606,4
1990	14.718,4	13.787,2	12.665,9	17.707,7	16.771,6	18.758,7	17.746,8	16.806,6	17.459,7	16.419,1	15.593,5	14.790,6
1991	19.507,0	18.853,7	17.964,5	17.298,7	19.067,2	18.269,0	17.492,9	16.575,0	20.201,5	19.457,4	18.558,5	18.002,0
1992	21.119,7	20.614,6	21.329,4	20.655,4	21.655,1	21.083,0	20.162,9	19.295,9	21.046,7	20.276,4	19.907,7	19.253,9
1993	21.103,5	20.385,7	19.665,5	18.887,1	21.973,7	21.123,1	20.507,6	19.688,7	21.893,4	21.419,1	20.828,9	20.073,3
1994	22.342,4	22.011,7	21.401,9	20.693,8	22.558,0	21.940,5	21.244,3	20.594,4	22.165,5	21.378,4	20.516,7	19.841,9
1995	21.942,2	21.543,8	20.800,5	20.077,9	22.087,3	21.413,2	20.871,3	20.155,2	21.011,7	20.660,3	20.228,3	19.767,3
1996	21.565,3	21.207,9	20.779,3	20.187,2	21.608,4	21.310,7	20.910,9	20.457,8	21.479,1	21.086,5	20.797,9	20.457,7
1997	21.372,7	20.923,5	20.663,7	20.349,5	21.166,9	20.873,5	20.570,8	20.398,3	21.327,3	21.099,4	20.840,5	20.652,6
1998	21.219,1	21.077,4	20.983,8	20.835,3	20.697,9	20.483,6	21.348,1	21.136,8	20.977,6	20.797,8	20.699,6	20.648,5
1999	21.388,9	21.337,6	21.289,4	21.107,2	21.062,1	21.036,6	21.599,7	21.501,8	21.477,0	21.403,1	21.391,9	21.208,8
2000	21.530,0	21.454,0	21.318,3	21.220,9	21.117,7	21.010,3	20.929,4	20.818,7	20.726,3	20.576,4	20.562,6	20.516,0
2001	21.059,7	21.001,7	20.925,3	20.765,9	20.630,4	20.727,8	20.542,3	20.594,0	20.515,7	20.455,9	20.425,7	20.346,3
2002	20.887,3	20.782,9	20.595,6	20.259,0	20.019,8	19.648,3	18.733,0	17.695,1	17.164,6	17.000,1	16.926,2	16.710,8
2003	16.589,4	16.402,2	16.193,1	16.036,9	16.323,9	16.359,5	16.273,9	16.083,0	16.232,0	16.184,8	16.154,3	16.047,3
2004	15.948,5	15.971,2	15.874,2	15.675,8	15.511,7	15.451,2	15.784,6	15.661,6	15.615,2	15.661,0	15.689,5	15.673,6
2005	16.245,9	16.270,7	16.193,8	16.016,7	16.010,3	15.950,8	16.208,1	16.218,5	16.114,9	16.025,3	16.036,7	15.999,7
2006	16.723,4	16.631,1	16.578,1	16.488,1	16.379,7	16.311,0	16.165,9	16.017,1	16.391,2	16.417,2	16.401,1	16.331,9
2007	17.104,9	17.085,5	16.927,0	16.720,8	16.589,5	16.561,3	16.449,4	16.179,0	16.107,2	16.261,3	16.282,9	16.229,7
2008	18.007,2	17.859,3	17.652,9	17.580,6	17.425,1	17.191,5	17.108,8	16.919,6	16.805,6	16.742,4	16.700,1	16.534,7
2009	18.778,7	18.934,7	18.781,8	18.776,4	18.693,3	18.465,6	18.268,7	18.027,1	17.969,9	17.958,0	17.939,7	17.847,7

FUENTE: Base de datos A.E.A.

PROMEDIO DE JUBILACIONES RURALES

I. En Valores Corrientes (en \$)

AÑO	ENE	FEB	MAR	ABR	MAY	JUN	JUL	AGO	SET	OCT	NOV	DIC
1989	33,50	33,51	33,51	42,48	42,48	42,48	42,46	42,46	50,20	50,25	50,23	50,22
1990	59,82	59,80	59,79	80,69	80,63	99,08	99,04	98,96	117,94	117,96	117,94	117,87
1991	167,82	167,75	167,72	167,75	200,81	200,99	201,00	201,02	261,13	261,04	260,92	260,93
1992	322,09	322,08	357,40	357,89	392,56	392,59	392,54	392,46	446,08	445,94	445,96	445,91
1993	508,67	508,61	508,52	508,46	619,27	619,24	619,18	619,07	715,10	714,65	714,27	713,83
1994	822,09	821,74	821,05	820,48	918,07	917,20	916,42	915,55	1.019,44	1.018,50	1.017,73	1.016,92
1995	1.160,90	1.159,38	1.158,65	1.157,52	1.300,99	1.299,27	1.297,62	1.296,10	1.377,52	1.375,18	1.373,08	1.371,01
1996	1.526,21	1.523,84	1.521,94	1.520,39	1.662,83	1.660,12	1.657,23	1.654,63	1.781,44	1.778,47	1.775,17	1.771,35
1997	1.886,11	1.883,41	1.880,36	1.877,84	1.978,26	1.973,56	1.969,85	1.966,47	2.071,90	2.067,50	2.063,71	2.061,65
1998	2.149,55	2.146,71	2.145,01	2.142,53	2.140,27	2.138,19	2.255,80	2.252,37	2.249,16	2.246,58	2.244,00	2.241,67
1999	2.339,24	2.337,35	2.336,12	2.334,82	2.332,31	2.329,83	2.401,10	2.398,61	2.396,06	2.393,60	2.390,81	2.388,38
2000	2.431,84	2.429,79	2.428,09	2.426,26	2.424,38	2.421,47	2.418,88	2.416,56	2.413,26	2.410,67	2.408,08	2.405,57
2001	2.478,07	2.475,23	2.473,20	2.471,19	2.468,40	2.465,64	2.463,18	2.461,04	2.458,16	2.455,48	2.453,73	2.448,85
2002	2.535,39	2.533,93	2.531,51	2.528,75	2.525,83	2.522,84	2.519,54	2.516,87	2.513,36	2.509,87	2.507,28	2.504,67
2003	2.530,72	2.534,32	2.532,25	2.529,86	2.581,57	2.590,00	2.587,05	2.583,96	2.625,39	2.629,18	2.627,25	2.624,78
2004	2.663,51	2.664,80	2.662,60	2.659,85	2.656,07	2.653,31	2.733,99	2.786,01	2.782,98	2.778,81	2.774,70	2.772,10
2005	2.882,01	2.884,70	2.881,50	2.878,76	2.875,94	2.871,97	2.953,37	2.961,46	2.968,60	2.994,01	2.992,66	2.990,10
2006	3.166,39	3.166,83	3.164,70	3.206,36	3.203,11	3.199,52	3.196,97	3.191,05	3.280,56	3.274,65	3.270,78	3.267,55
2007	3.529,41	3.546,56	3.544,65	3.542,24	3.537,20	3.559,00	3.531,45	3.526,43	3.522,28	3.617,64	3.611,88	3.609,91
2008	4.013,64	4.059,16	4.056,91	4.052,62	4.048,26	4.039,98	4.045,17	4.040,25	4.036,22	4.030,88	4.122,15	4.115,37
2009	4.663,71	4.687,75	4.683,27	4.678,28	4.671,06	4.664,90	4.684,50	4.668,22	4.657,90	4.651,01	4.643,37	4.634,25

II. En Valores Constantes (en \$) Base I.P.C. Dic-09

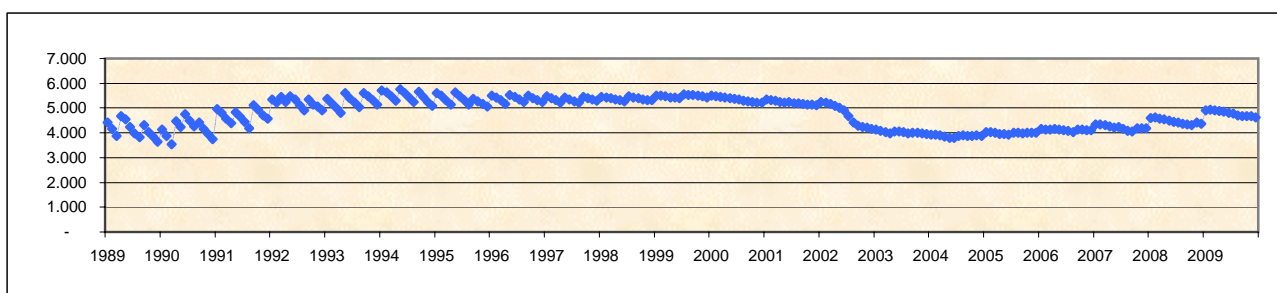

AÑO	ENE	FEB	MAR	ABR	MAY	JUN	JUL	AGO	SET	OCT	NOV	DIC
1989	4.420,92	4.156,56	3.885,93	4.680,48	4.547,42	4.225,74	3.990,22	3.820,81	4.306,94	4.018,06	3.859,22	3.646,16
1990	4.133,50	3.867,53	3.548,56	4.474,60	4.234,23	4.747,97	4.492,74	4.252,25	4.419,87	4.151,84	3.942,89	3.737,89
1991	4.963,16	4.793,43	4.564,51	4.396,05	4.840,70	4.645,62	4.451,91	4.189,04	5.109,85	4.924,69	4.701,80	4.560,24
1992	5.349,65	5.223,35	5.440,80	5.232,66	5.484,56	5.341,44	5.110,67	4.896,76	5.342,83	5.151,23	5.065,53	4.904,16
1993	5.379,12	5.197,14	5.016,29	4.816,89	5.602,94	5.386,86	5.228,69	5.026,48	5.599,47	5.476,40	5.327,77	5.135,76
1994	5.719,89	5.636,86	5.477,14	5.287,01	5.756,99	5.594,36	5.418,28	5.248,78	5.651,22	5.455,16	5.244,63	5.076,91
1995	5.614,72	5.513,16	5.318,74	5.132,25	5.643,14	5.469,65	5.329,45	5.147,54	5.368,55	5.279,61	5.170,71	5.053,81
1996	5.514,20	5.424,38	5.315,69	5.163,36	5.531,25	5.451,85	5.353,07	5.232,25	5.495,95	5.401,47	5.327,37	5.251,52
1997	5.483,14	5.387,18	5.310,71	5.229,32	5.436,08	5.353,37	5.272,92	5.223,76	5.460,16	5.406,70	5.351,71	5.307,37
1998	5.457,54	5.418,66	5.393,16	5.354,52	5.318,74	5.263,56	5.483,30	5.432,43	5.389,26	5.345,87	5.322,68	5.312,26
1999	5.507,44	5.493,36	5.478,63	5.428,70	5.414,38	5.405,07	5.548,99	5.522,90	5.515,68	5.492,11	5.485,72	5.433,34
2000	5.511,34	5.488,20	5.450,80	5.422,98	5.394,02	5.360,94	5.335,15	5.302,28	5.274,55	5.232,84	5.224,82	5.209,36
2001	5.348,72	5.327,14	5.302,96	5.255,96	5.217,02	5.234,29	5.183,48	5.193,69	5.171,77	5.152,31	5.144,43	5.119,38
2002	5.254,40	5.216,55	5.166,01	5.078,53	5.013,14	4.920,08	4.685,85	4.423,13	4.283,42	4.236,58	4.214,07	4.157,48
2003	4.123,64	4.074,28	4.021,05	3.979,44	4.045,68	4.052,38	4.027,67	3.976,61	4.008,27	3.993,12	3.983,76	3.954,12
2004	3.926,59	3.927,87	3.901,22	3.849,65	3.804,60	3.788,16	3.864,29	3.891,84	3.877,07	3.884,09	3.888,55	3.881,43
2005	4.020,18	4.024,13	4.002,47	3.957,98	3.953,33	3.937,33	3.997,51	4.000,03	3.978,65	4.000,18	4.003,11	3.990,99
2006	4.169,35	4.142,31	4.126,34	4.158,96	4.128,77	4.111,01	4.073,08	4.033,70	4.124,69	4.125,52	4.119,17	4.099,75
2007	4.351,18	4.345,76	4.304,77	4.249,94	4.211,86	4.232,11	4.164,98	4.088,37	4.066,71	4.186,39	4.189,33	4.174,36
2008	4.605,39	4.615,44	4.560,74	4.540,91	4.496,77	4.430,77	4.416,74	4.366,97	4.336,56	4.316,53	4.406,08	4.358,26
2009	4.900,19	4.938,68	4.896,33	4.893,12	4.865,74	4.804,74	4.777,71	4.703,19	4.681,94	4.675,52	4.665,17	4.634,25

FUENTE: Base de datos A.E.A.

PROMEDIO DE JUBILACIONES DOMESTICAS

I. En Valores Corrientes (en \$)

AÑO	ENE	FEB	MAR	ABR	MAY	JUN	JUL	AGO	SET	OCT	NOV	DIC
1989	33,44	33,44	33,43	43,21	43,20	43,17	43,12	43,10	50,61	50,58	50,50	50,46
1990	59,91	59,85	59,80	82,97	82,84	102,09	102,00	101,83	121,69	121,60	121,46	121,05
1991	172,14	171,92	171,83	171,69	205,42	205,48	205,40	205,10	266,33	265,79	265,41	265,26
1992	327,11	326,98	362,47	362,96	397,96	397,60	397,36	396,97	450,89	450,36	450,14	449,95
1993	512,77	512,50	512,34	512,27	623,93	623,55	623,21	622,83	718,87	718,24	717,57	716,34
1994	824,51	823,56	823,06	822,24	919,43	918,21	917,13	915,86	1.019,74	1.018,16	1.016,67	1.014,57
1995	1.157,69	1.156,06	1.155,26	1.153,56	1.296,07	1.294,09	1.292,14	1.290,62	1.371,80	1.368,46	1.364,57	1.361,77
1996	1.515,50	1.512,04	1.509,23	1.506,20	1.645,88	1.643,15	1.639,63	1.636,72	1.761,32	1.756,42	1.750,79	1.746,65
1997	1.856,06	1.848,57	1.842,75	1.839,85	1.936,39	1.930,92	1.925,59	1.919,51	2.020,49	2.011,04	2.005,25	2.001,51
1998	2.084,24	2.080,23	2.077,15	2.072,63	2.065,65	2.061,26	2.172,90	2.167,08	2.162,87	2.158,69	2.154,14	2.150,81
1999	2.242,79	2.240,14	2.238,34	2.236,24	2.233,65	2.230,15	2.297,55	2.292,60	2.289,37	2.285,57	2.282,87	2.279,12
2000	2.319,32	2.316,86	2.313,35	2.310,72	2.307,00	2.303,15	2.299,44	2.296,50	2.292,65	2.289,37	2.285,97	2.283,55
2001	2.352,45	2.349,43	2.346,83	2.344,41	2.342,46	2.339,42	2.336,26	2.332,21	2.327,69	2.325,08	2.322,81	2.318,91
2002	2.398,64	2.398,43	2.395,80	2.393,84	2.391,88	2.384,87	2.382,08	2.379,14	2.368,59	2.371,14	2.368,36	2.365,64
2003	2.389,50	2.391,68	2.388,37	2.385,45	2.432,47	2.440,21	2.437,76	2.434,36	2.471,51	2.475,41	2.472,42	2.468,42
2004	2.504,21	2.504,16	2.500,53	2.497,38	2.493,73	2.490,18	2.564,93	2.611,13	2.606,57	2.601,57	2.595,32	2.591,94
2005	2.693,92	2.694,91	2.689,78	2.684,28	2.679,81	2.674,91	2.750,07	2.756,21	2.763,49	2.773,48	2.770,28	2.766,63
2006	2.928,09	2.927,93	2.924,64	2.953,54	2.947,96	2.944,00	2.940,01	2.933,59	3.012,99	3.005,61	2.998,72	2.994,52
2007	3.224,58	3.241,34	3.237,77	3.234,56	3.230,25	3.244,84	3.222,50	3.215,18	3.214,10	3.293,99	3.289,12	3.286,99
2008	3.656,69	3.682,39	3.680,42	3.677,64	3.672,91	3.669,48	3.700,04	3.696,26	3.692,01	3.687,05	3.762,09	3.756,43
2009	4.256,32	4.276,44	4.271,52	4.264,92	4.257,17	4.252,22	4.296,43	4.279,43	4.265,89	4.260,77	4.250,60	4.235,49

II. En Valores Constantes (en \$) Base I.P.C. Dic-09

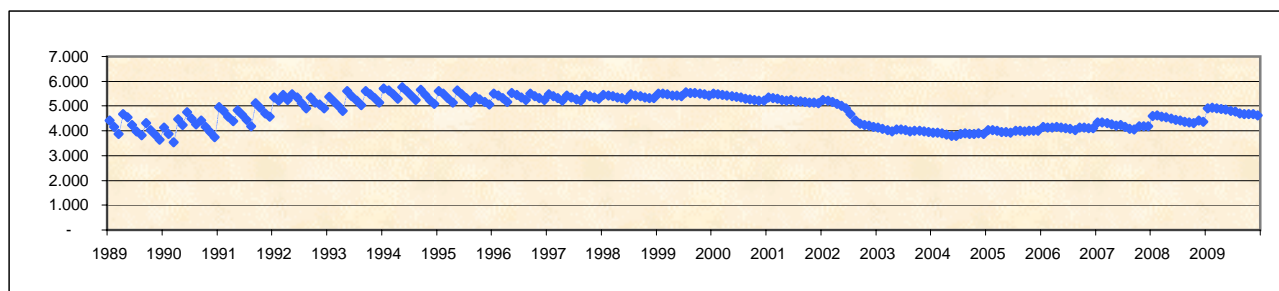

AÑO	ENE	FEB	MAR	ABR	MAY	JUN	JUL	AGO	SET	OCT	NOV	DIC
1989	4.412,97	4.148,15	3.876,85	4.760,91	4.624,92	4.294,91	4.052,46	3.878,21	4.342,04	4.044,39	3.879,56	3.663,68
1990	4.140,23	3.870,80	3.549,13	4.601,06	4.350,37	4.892,05	4.626,81	4.375,51	4.560,35	4.280,19	4.060,71	3.838,85
1991	5.091,08	4.912,50	4.676,14	4.499,32	4.951,79	4.749,18	4.549,29	4.274,05	5.211,62	5.014,27	4.782,69	4.635,84
1992	5.433,14	5.302,85	5.517,90	5.306,75	5.559,93	5.409,60	5.173,42	4.953,01	5.400,44	5.202,23	5.113,01	4.948,56
1993	5.422,47	5.236,91	5.053,94	4.852,97	5.645,05	5.424,39	5.262,71	5.057,00	5.629,03	5.503,93	5.352,37	5.153,86
1994	5.736,71	5.649,33	5.490,55	5.298,35	5.765,57	5.600,54	5.422,51	5.250,60	5.652,89	5.453,35	5.239,17	5.065,17
1995	5.599,20	5.497,37	5.303,15	5.114,70	5.621,81	5.447,84	5.306,96	5.125,77	5.346,26	5.253,78	5.138,66	5.019,76
1996	5.475,52	5.382,39	5.271,29	5.115,18	5.474,84	5.396,12	5.296,23	5.175,60	5.433,86	5.334,50	5.254,19	5.178,27
1997	5.395,79	5.287,52	5.204,49	5.123,55	5.321,01	5.237,70	5.154,44	5.099,01	5.324,68	5.259,05	5.200,11	5.152,56
1998	5.291,72	5.250,87	5.222,54	5.179,83	5.133,31	5.074,18	5.281,80	5.226,72	5.182,48	5.136,73	5.109,54	5.096,94
1999	5.280,36	5.264,90	5.249,32	5.199,48	5.185,36	5.173,83	5.309,69	5.278,81	5.270,08	5.244,25	5.238,04	5.184,78
2000	5.256,33	5.233,14	5.193,22	5.164,73	5.132,86	5.099,00	5.071,71	5.038,85	5.010,93	4.969,54	4.959,88	4.945,13
2001	5.077,58	5.056,38	5.032,00	4.986,32	4.950,84	4.966,34	4.916,40	4.921,82	4.897,27	4.878,69	4.869,96	4.847,74
2002	4.970,99	4.937,60	4.889,07	4.807,60	4.747,29	4.651,00	4.430,20	4.181,08	4.036,69	4.002,40	3.980,58	3.926,71
2003	3.893,54	3.844,96	3.792,57	3.752,28	3.812,02	3.818,00	3.795,25	3.746,39	3.773,33	3.759,57	3.748,98	3.718,56
2004	3.691,75	3.691,09	3.663,75	3.614,51	3.572,07	3.555,26	3.625,32	3.647,55	3.631,31	3.636,35	3.637,16	3.629,18
2005	3.757,80	3.759,37	3.736,16	3.690,59	3.683,72	3.667,17	3.722,33	3.722,80	3.703,75	3.705,53	3.705,65	3.692,72
2006	3.855,56	3.829,83	3.813,34	3.831,03	3.799,88	3.782,70	3.745,70	3.708,25	3.788,26	3.786,57	3.776,54	3.757,18
2007	3.975,37	3.971,77	3.932,08	3.880,79	3.846,36	3.858,54	3.800,60	3.727,53	3.710,89	3.811,86	3.814,97	3.800,95
2008	4.195,82	4.187,04	4.137,49	4.120,75	4.079,84	4.024,43	4.039,91	3.995,16	3.966,73	3.948,34	4.021,22	3.978,13
2009	4.472,14	4.505,35	4.465,85	4.460,76	4.434,60	4.379,69	4.381,92	4.311,49	4.287,91	4.283,22	4.270,56	4.235,49

FUENTE: Base de datos A.E.A.

PROMEDIO DE PENSIONES TOTALES
(No incluye Pensiones no contributivas por Vejez e Invalidez)

I. En Valores Corrientes (en \$)

AÑO	ENE	FEB	MAR	ABR	MAY	JUN	JUL	AGO	SET	OCT	NOV	DIC
1989	14,96	15,05	15,10	19,01	19,09	19,15	19,23	19,29	22,38	22,87	22,95	23,02
1990	26,80	26,89	26,98	36,21	36,36	44,18	44,36	44,54	52,67	52,95	53,09	53,27
1991	76,13	76,29	76,44	76,66	92,15	92,45	92,76	93,25	121,53	122,00	122,61	122,87
1992	152,21	152,67	169,59	170,66	187,58	188,18	188,77	189,29	215,88	216,76	217,43	218,12
1993	249,86	250,57	251,10	251,64	307,42	308,23	309,26	310,11	359,48	361,17	362,12	363,58
1994	420,24	421,32	422,09	423,26	474,76	476,09	477,26	478,50	534,92	536,32	537,83	539,61
1995	618,27	619,67	620,47	621,62	699,99	702,07	704,31	705,89	753,45	755,86	758,18	759,86
1996	849,23	850,84	853,08	854,99	937,92	939,68	942,81	944,74	1.021,83	1.024,52	1.027,64	1.029,68
1997	1.100,74	1.103,58	1.105,10	1.107,02	1.169,35	1.173,13	1.176,45	1.179,08	1.246,07	1.248,81	1.252,12	1.256,38
1998	1.314,08	1.316,76	1.319,47	1.321,29	1.324,92	1.327,90	1.405,65	1.409,56	1.412,65	1.416,83	1.420,19	1.423,13
1999	1.489,21	1.492,07	1.495,58	1.498,63	1.501,64	1.504,13	1.555,51	1.558,53	1.563,45	1.567,94	1.570,43	1.574,15
2000	1.606,50	1.609,24	1.614,19	1.616,39	1.618,39	1.621,93	1.624,83	1.627,15	1.631,19	1.635,87	1.638,87	1.641,77
2001	1.694,64	1.696,76	1.699,48	1.703,08	1.705,68	1.710,18	1.713,86	1.716,90	1.720,09	1.724,25	1.726,56	1.730,78
2002	1.795,21	1.797,51	1.800,10	1.802,65	1.805,72	1.808,89	1.811,97	1.816,44	1.820,66	1.828,11	1.832,83	1.835,98
2003	1.859,02	1.867,11	1.870,38	1.873,67	1.918,57	1.929,04	1.931,94	1.935,17	1.973,03	1.982,66	1.987,00	1.990,34
2004	2.024,41	2.031,09	2.033,62	2.036,25	2.039,93	2.043,44	2.110,04	2.147,83	2.151,49	2.155,36	2.158,92	2.162,34
2005	2.253,92	2.260,50	2.263,49	2.266,54	2.269,52	2.272,87	2.344,85	2.357,97	2.361,47	2.366,91	2.370,58	2.373,25
2006	2.518,62	2.525,19	2.527,83	2.531,05	2.534,66	2.538,62	2.541,57	2.545,21	2.633,25	2.636,47	2.639,87	2.643,22
2007	2.828,69	2.849,08	2.851,47	2.854,25	2.858,94	2.863,53	2.869,22	2.874,97	2.878,97	2.938,81	2.943,43	2.946,96
2008	3.246,18	3.280,51	3.284,41	3.287,56	3.291,90	3.295,43	3.306,08	3.314,02	3.319,34	3.323,58	3.363,51	3.366,58
2009	3.824,62	3.853,99	3.856,87	3.860,52	3.863,59	3.867,91	3.879,90	3.886,23	3.891,56	3.896,98	3.903,07	3.908,21

II. En Valores Constantes (en \$) Base I.P.C. Dic-09

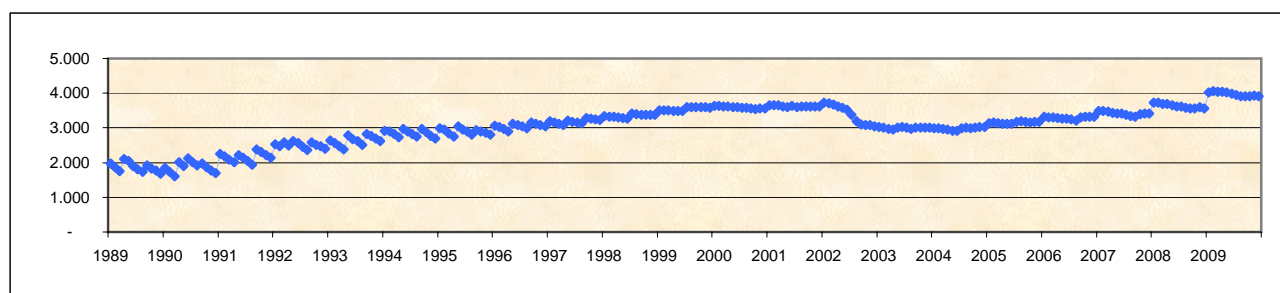

AÑO	ENE	FEB	MAR	ABR	MAY	JUN	JUL	AGO	SET	OCT	NOV	DIC
1989	1.974,31	1.867,05	1.750,55	2.095,12	2.043,07	1.905,31	1.806,71	1.735,80	1.919,73	1.828,84	1.763,53	1.671,74
1990	1.852,16	1.738,98	1.600,96	2.008,26	1.909,18	2.117,34	2.012,28	1.913,79	1.973,87	1.863,56	1.775,05	1.689,44
1991	2.251,40	2.179,88	2.080,33	2.008,97	2.221,35	2.136,78	2.054,54	1.943,20	2.378,03	2.301,66	2.209,53	2.147,41
1992	2.528,15	2.475,90	2.581,64	2.495,21	2.620,77	2.560,29	2.457,65	2.361,81	2.585,68	2.503,89	2.469,78	2.398,93
1993	2.642,24	2.560,41	2.476,93	2.383,87	2.781,42	2.681,32	2.611,55	2.517,88	2.814,88	2.767,71	2.701,11	2.615,81
1994	2.923,87	2.890,11	2.815,70	2.727,40	2.977,11	2.903,88	2.821,79	2.743,21	2.965,32	2.872,59	2.771,60	2.693,95
1995	2.990,26	2.946,71	2.848,23	2.756,18	3.036,26	2.955,56	2.892,68	2.803,49	2.936,39	2.901,88	2.855,15	2.801,01
1996	3.068,28	3.028,71	2.979,56	2.903,61	3.119,88	3.085,91	3.045,40	2.987,43	3.152,47	3.111,61	3.084,00	3.052,67
1997	3.199,98	3.156,60	3.121,14	3.082,79	3.213,26	3.182,17	3.149,12	3.132,11	3.283,82	3.265,75	3.247,05	3.234,33
1998	3.336,36	3.323,74	3.317,52	3.302,12	3.292,53	3.268,87	3.416,79	3.399,68	3.384,86	3.371,44	3.368,65	3.372,50
1999	3.506,14	3.506,73	3.507,40	3.484,47	3.486,01	3.489,50	3.594,82	3.588,57	3.599,03	3.597,63	3.603,36	3.581,05
2000	3.640,85	3.634,82	3.623,69	3.612,83	3.600,78	3.590,82	3.583,76	3.570,19	3.565,21	3.550,99	3.555,86	3.555,31
2001	3.657,76	3.651,73	3.643,96	3.622,27	3.605,00	3.630,54	3.606,62	3.623,27	3.618,93	3.617,99	3.619,86	3.618,25
2002	3.720,43	3.700,50	3.673,44	3.620,30	3.583,90	3.527,73	3.369,91	3.192,19	3.102,87	3.085,79	3.080,50	3.047,53
2003	3.029,15	3.001,64	2.970,05	2.947,26	3.006,67	3.018,22	3.007,77	2.978,15	3.012,29	3.011,20	3.012,93	2.998,36
2004	2.984,41	2.993,79	2.979,65	2.947,11	2.922,04	2.917,44	2.982,37	3.000,36	2.997,31	3.012,66	3.025,57	3.027,66
2005	3.144,04	3.153,38	3.144,04	3.116,25	3.119,74	3.115,99	3.173,85	3.184,89	3.164,95	3.162,33	3.170,99	3.167,67
2006	3.316,39	3.303,02	3.295,95	3.283,02	3.267,15	3.261,83	3.238,07	3.217,31	3.310,81	3.321,51	3.324,61	3.316,42
2007	3.487,31	3.491,10	3.462,93	3.424,50	3.404,23	3.405,11	3.383,95	3.333,10	3.323,97	3.400,84	3.414,01	3.407,75
2008	3.724,78	3.730,08	3.692,30	3.683,67	3.656,61	3.614,20	3.609,76	3.582,01	3.566,33	3.559,11	3.595,19	3.565,27
2009	4.018,55	4.060,29	4.032,34	4.037,79	4.024,61	3.983,86	3.957,10	3.915,34	3.911,64	3.917,51	3.921,40	3.908,21

FUENTE: Base de datos A.E.A.

PROMEDIO DE PENSIONES INDUSTRIA Y COMERCIO

I. En Valores Corrientes (en \$)

AÑO	ENE	FEB	MAR	ABR	MAY	JUN	JUL	AGO	SET	OCT	NOV	DIC
1989	14,04	14,10	14,13	17,72	17,78	17,85	17,91	17,96	20,94	21,30	21,35	21,42
1990	25,06	25,15	25,22	33,64	33,75	41,05	41,22	41,41	48,99	49,24	49,36	49,51
1991	70,78	70,88	71,03	71,26	85,67	85,94	86,29	86,69	113,01	113,36	113,82	114,14
1992	141,33	141,85	157,67	158,61	174,33	174,81	175,29	175,85	200,47	201,32	201,93	202,50
1993	232,07	232,71	233,02	233,59	285,37	286,07	287,05	287,83	333,63	334,90	335,88	337,20
1994	389,64	390,72	391,29	392,35	440,07	441,48	442,55	443,73	496,05	497,21	498,58	500,31
1995	573,23	574,68	575,55	576,76	649,42	651,63	653,73	655,02	699,55	702,04	704,38	706,27
1996	789,29	791,00	793,39	795,14	872,25	874,19	877,19	879,06	950,51	953,39	956,04	958,13
1997	1.024,16	1.026,70	1.028,40	1.030,16	1.087,85	1.091,34	1.094,74	1.097,33	1.159,83	1.162,89	1.166,16	1.170,33
1998	1.224,12	1.226,75	1.229,49	1.231,22	1.234,74	1.237,68	1.310,85	1.315,08	1.318,01	1.322,02	1.324,61	1.328,01
1999	1.389,64	1.392,28	1.395,24	1.398,21	1.401,29	1.403,65	1.452,03	1.455,01	1.459,91	1.463,78	1.467,35	1.470,52
2000	1.501,01	1.504,12	1.508,98	1.510,49	1.512,26	1.515,89	1.518,41	1.521,33	1.525,47	1.530,19	1.532,45	1.534,96
2001	1.585,31	1.587,39	1.589,97	1.594,31	1.596,93	1.600,94	1.604,65	1.608,42	1.611,52	1.615,44	1.617,32	1.621,22
2002	1.682,01	1.684,29	1.686,89	1.689,91	1.693,35	1.696,37	1.699,65	1.703,56	1.707,85	1.715,80	1.720,83	1.723,65
2003	1.746,20	1.753,81	1.757,31	1.760,95	1.803,51	1.813,71	1.816,44	1.820,19	1.856,56	1.866,53	1.871,33	1.874,98
2004	1.906,87	1.913,58	1.916,20	1.918,61	1.922,39	1.925,71	1.988,52	2.025,72	2.029,31	2.033,36	2.036,72	2.040,02
2005	2.127,21	2.133,84	2.136,99	2.140,56	2.143,43	2.146,52	2.215,23	2.227,38	2.230,96	2.236,45	2.239,91	2.243,14
2006	2.380,27	2.386,20	2.388,44	2.391,85	2.395,22	2.399,50	2.402,63	2.407,02	2.491,61	2.496,03	2.500,21	2.503,12
2007	2.679,23	2.697,67	2.700,09	2.702,74	2.706,84	2.712,04	2.718,60	2.724,72	2.729,97	2.790,19	2.792,68	2.795,83
2008	3.095,72	3.112,01	3.115,96	3.118,39	3.122,21	3.125,93	3.136,37	3.146,17	3.151,41	3.156,49	3.199,60	3.202,79
2009	3.634,80	3.663,26	3.667,23	3.670,75	3.674,09	3.679,58	3.691,60	3.698,35	3.704,05	3.710,32	3.717,46	3.722,67

II. En Valores Constantes (en \$) Base I.P.C. Dic-09

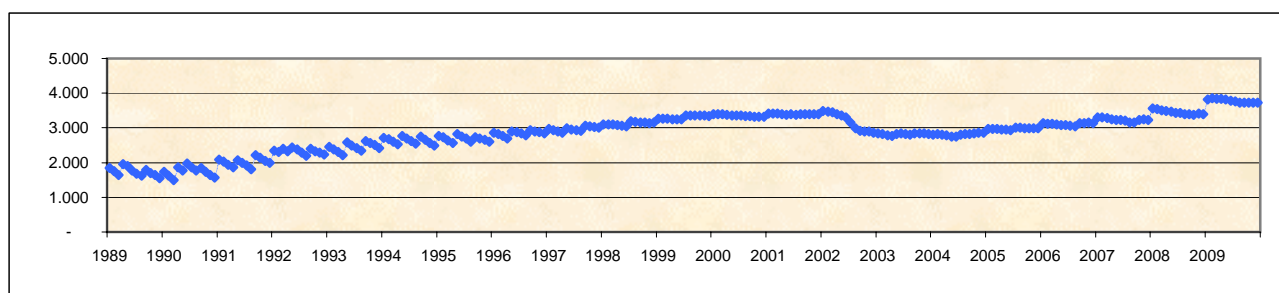

AÑO	ENE	FEB	MAR	ABR	MAY	JUN	JUL	AGO	SET	OCT	NOV	DIC
1989	1.852,17	1.748,47	1.638,79	1.952,22	1.903,72	1.775,39	1.682,68	1.616,20	1.796,18	1.703,13	1.640,51	1.555,44
1990	1.731,59	1.626,23	1.496,85	1.865,75	1.772,42	1.967,39	1.869,99	1.779,16	1.835,88	1.733,16	1.650,13	1.570,14
1991	2.093,22	2.025,39	1.933,03	1.867,36	2.065,20	1.986,32	1.911,08	1.806,60	2.211,36	2.138,69	2.051,06	1.994,71
1992	2.347,36	2.300,47	2.400,31	2.319,08	2.435,66	2.378,38	2.282,24	2.194,07	2.401,02	2.325,48	2.293,67	2.227,13
1993	2.454,11	2.377,94	2.298,66	2.212,95	2.581,88	2.488,60	2.423,99	2.337,04	2.612,47	2.566,34	2.505,31	2.426,01
1994	2.711,02	2.680,22	2.610,25	2.528,23	2.759,56	2.692,79	2.616,55	2.543,87	2.749,84	2.663,11	2.569,33	2.497,74
1995	2.772,45	2.732,75	2.642,04	2.557,26	2.816,92	2.743,24	2.684,94	2.601,46	2.726,35	2.695,26	2.652,53	2.603,44
1996	2.851,69	2.815,71	2.771,08	2.700,35	2.901,44	2.870,87	2.833,45	2.779,74	2.932,42	2.895,58	2.869,13	2.840,56
1997	2.977,35	2.936,69	2.904,50	2.868,75	2.989,33	2.960,29	2.930,40	2.914,95	3.056,55	3.041,05	3.024,13	3.012,81
1998	3.107,94	3.096,53	3.091,29	3.077,01	3.068,43	3.046,78	3.186,35	3.171,80	3.158,11	3.145,83	3.141,92	3.147,09
1999	3.271,73	3.272,21	3.272,08	3.250,98	3.253,06	3.256,39	3.355,67	3.350,22	3.360,69	3.358,63	3.366,83	3.345,29
2000	3.401,78	3.397,37	3.387,51	3.376,13	3.364,64	3.356,06	3.349,04	3.338,02	3.334,15	3.321,58	3.324,95	3.324,03
2001	3.421,78	3.416,35	3.409,16	3.390,92	3.375,14	3.398,62	3.376,80	3.394,36	3.390,51	3.389,66	3.390,83	3.389,20
2002	3.485,84	3.467,41	3.442,39	3.393,88	3.360,87	3.308,29	3.161,01	2.993,82	2.910,62	2.896,22	2.892,26	2.861,06
2003	2.845,32	2.819,50	2.790,49	2.769,95	2.826,36	2.837,77	2.827,95	2.801,19	2.834,47	2.834,83	2.837,53	2.824,57
2004	2.811,14	2.820,59	2.807,59	2.776,84	2.753,67	2.749,36	2.810,61	2.829,77	2.827,10	2.842,14	2.854,33	2.856,39
2005	2.967,29	2.976,68	2.968,33	2.943,03	2.946,40	2.942,78	2.998,40	3.008,51	2.990,04	2.988,04	2.996,20	2.993,99
2006	3.134,22	3.121,23	3.114,20	3.102,46	3.087,40	3.083,07	3.061,06	3.042,63	3.132,73	3.144,58	3.148,73	3.140,63
2007	3.303,05	3.305,57	3.279,09	3.242,72	3.223,12	3.224,97	3.206,30	3.158,91	3.151,93	3.228,85	3.239,16	3.232,99
2008	3.552,14	3.538,49	3.502,92	3.494,11	3.468,13	3.428,30	3.424,46	3.400,59	3.385,90	3.380,18	3.419,99	3.391,81
2009	3.819,11	3.859,35	3.834,07	3.839,32	3.827,21	3.789,88	3.765,06	3.726,05	3.723,17	3.729,87	3.734,92	3.722,67

FUENTE: Base de datos A.E.A.

PROMEDIO DE PENSIONES CIVILES

I. En Valores Corrientes (en \$)

AÑO	ENE	FEB	MAR	ABR	MAY	JUN	JUL	AGO	SET	OCT	NOV	DIC
1989	19,16	19,40	19,48	24,89	25,00	25,11	25,23	25,34	29,14	30,12	30,28	30,40
1990	35,15	35,27	35,42	48,51	48,78	59,30	59,56	59,85	70,89	71,31	71,60	71,88
1991	102,69	103,02	103,23	103,54	124,53	125,06	125,47	126,40	164,84	165,58	166,67	167,01
1992	207,06	207,68	230,57	232,33	255,48	256,65	257,69	258,37	294,93	296,16	297,21	298,30
1993	341,81	343,01	344,15	344,87	421,58	422,91	424,59	426,01	494,12	497,10	498,27	500,64
1994	578,94	580,55	581,99	583,90	655,20	657,06	658,91	661,30	739,61	741,87	744,10	747,19
1995	856,43	858,26	859,45	861,38	970,17	973,12	976,81	979,33	1.045,75	1.049,08	1.052,54	1.054,89
1996	1.178,97	1.181,49	1.184,82	1.187,70	1.303,30	1.305,88	1.311,34	1.314,64	1.422,73	1.426,48	1.431,87	1.434,75
1997	1.534,40	1.539,21	1.541,24	1.544,18	1.631,74	1.638,02	1.643,43	1.647,79	1.741,73	1.746,38	1.750,62	1.757,25
1998	1.838,67	1.842,86	1.846,84	1.850,12	1.855,36	1.860,25	1.968,70	1.974,50	1.979,53	1.986,04	1.991,68	1.995,73
1999	2.088,93	2.093,83	2.099,34	2.104,80	2.108,57	2.112,71	2.184,88	2.190,03	2.197,56	2.205,31	2.207,03	2.213,47
2000	2.258,84	2.262,14	2.269,76	2.273,88	2.277,16	2.282,73	2.287,41	2.290,57	2.297,12	2.304,20	2.309,65	2.314,91
2001	2.388,67	2.392,42	2.396,90	2.401,12	2.404,91	2.412,20	2.417,77	2.421,84	2.427,52	2.434,02	2.438,61	2.444,97
2002	2.535,67	2.538,85	2.542,91	2.546,42	2.550,50	2.555,43	2.559,51	2.565,96	2.572,56	2.582,13	2.588,90	2.593,64
2003	2.625,38	2.636,96	2.641,29	2.645,56	2.709,78	2.724,63	2.729,37	2.733,26	2.786,68	2.799,26	2.805,42	2.809,74
2004	2.858,54	2.867,97	2.871,97	2.876,44	2.881,88	2.887,51	2.982,08	3.029,96	3.036,25	3.040,96	3.046,14	3.051,39
2005	3.180,94	3.189,87	3.194,32	3.198,45	3.202,53	3.207,06	3.308,56	3.327,03	3.333,01	3.342,44	3.348,10	3.352,08
2006	3.559,14	3.568,35	3.572,19	3.576,90	3.582,63	3.587,23	3.591,17	3.595,59	3.715,03	3.717,82	3.723,04	3.730,10
2007	3.987,89	4.018,92	4.022,14	4.026,94	4.034,66	4.040,32	4.048,47	4.057,04	4.061,57	4.136,88	4.149,16	4.154,32
2008	4.607,86	4.627,52	4.632,55	4.640,27	4.648,00	4.653,98	4.666,43	4.672,12	4.679,37	4.685,57	4.720,09	4.724,88
2009	5.390,49	5.430,56	5.433,74	5.440,04	5.447,26	5.452,71	5.465,81	5.476,32	5.483,70	5.494,05	5.501,64	5.510,09

II. En Valores Constantes (en \$) Base I.P.C. Dic-09

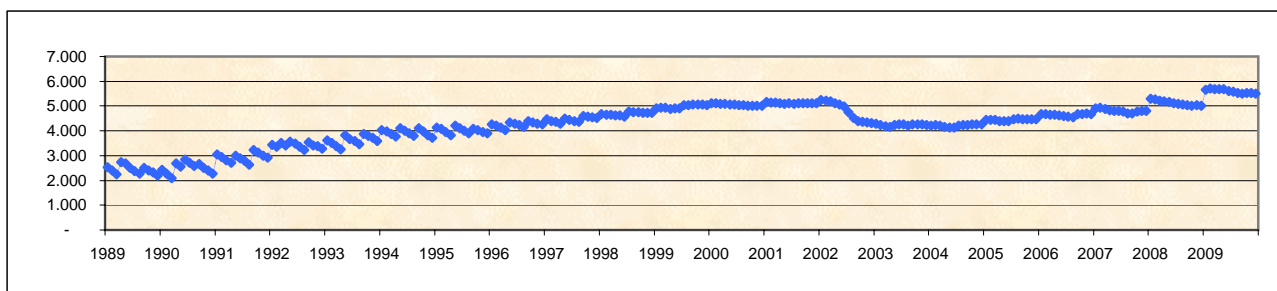

AÑO	ENE	FEB	MAR	ABR	MAY	JUN	JUL	AGO	SET	OCT	NOV	DIC
1989	2.527,94	2.406,05	2.259,09	2.742,18	2.676,17	2.497,88	2.370,67	2.280,73	2.499,72	2.408,77	2.326,74	2.207,39
1990	2.428,86	2.280,89	2.102,18	2.690,16	2.561,66	2.841,83	2.701,71	2.571,53	2.656,58	2.509,84	2.393,61	2.279,42
1991	3.037,13	2.943,77	2.809,30	2.713,23	3.001,92	2.890,54	2.778,90	2.633,98	3.225,69	3.123,80	3.003,45	2.918,75
1992	3.439,17	3.368,09	3.509,99	3.396,90	3.569,33	3.491,96	3.355,07	3.223,67	3.532,44	3.421,00	3.375,94	3.280,71
1993	3.614,55	3.505,02	3.394,85	3.267,14	3.814,26	3.679,00	3.585,45	3.458,98	3.869,15	3.809,31	3.716,65	3.601,92
1994	4.028,07	3.982,38	3.882,36	3.762,55	4.108,63	4.007,69	3.895,79	3.791,22	4.100,03	3.973,53	3.834,54	3.730,28
1995	4.142,12	4.081,27	3.945,27	3.819,23	4.208,19	4.096,64	4.011,86	3.889,45	4.075,56	4.027,62	3.963,65	3.888,54
1996	4.259,63	4.205,71	4.138,23	4.033,50	4.335,28	4.288,54	4.235,82	4.157,13	4.389,28	4.332,42	4.297,10	4.253,60
1997	4.460,68	4.402,66	4.352,93	4.300,16	4.483,87	4.443,19	4.399,14	4.377,20	4.590,07	4.566,94	4.539,77	4.523,75
1998	4.668,24	4.651,69	4.643,48	4.623,73	4.610,73	4.579,37	4.785,43	4.762,23	4.743,18	4.725,89	4.724,20	4.729,43
1999	4.918,11	4.921,02	4.923,33	4.893,88	4.894,99	4.901,37	5.049,32	5.042,64	5.058,75	5.060,08	5.064,04	5.035,45
2000	5.119,27	5.109,54	5.095,38	5.082,40	5.066,47	5.053,78	5.045,17	5.025,84	5.020,71	5.001,72	5.011,24	5.013,03
2001	5.155,77	5.148,90	5.139,36	5.106,91	5.082,82	5.120,85	5.087,93	5.110,97	5.107,30	5.107,28	5.112,74	5.111,27
2002	5.254,99	5.226,68	5.189,26	5.114,02	5.062,10	4.983,63	4.760,20	4.509,40	4.384,31	4.358,54	4.351,24	4.305,15
2003	4.277,89	4.239,28	4.194,19	4.161,43	4.246,60	4.263,01	4.249,25	4.206,38	4.254,51	4.251,42	4.253,91	4.232,75
2004	4.214,10	4.227,34	4.207,98	4.163,14	4.128,05	4.122,53	4.214,94	4.232,62	4.229,90	4.250,51	4.268,94	4.272,49
2005	4.437,16	4.449,85	4.436,98	4.397,51	4.402,27	4.396,73	4.478,27	4.493,80	4.467,05	4.465,71	4.478,57	4.474,13
2006	4.686,51	4.667,51	4.657,65	4.639,59	4.617,97	4.609,17	4.575,31	4.545,06	4.670,95	4.683,85	4.688,74	4.680,11
2007	4.916,41	4.924,56	4.884,64	4.831,47	4.804,20	4.804,47	4.774,75	4.703,55	4.689,35	4.787,26	4.812,51	4.803,90
2008	5.287,22	5.261,69	5.207,86	5.199,36	5.162,97	5.104,16	5.095,06	5.049,93	5.027,56	5.017,62	5.045,21	5.003,74
2009	5.663,82	5.721,25	5.680,95	5.689,85	5.674,28	5.616,17	5.574,56	5.517,34	5.512,00	5.522,99	5.527,48	5.510,09

FUENTE: Base de datos A.E.A.

PROMEDIO DE PENSIONES ESCOLARES

I. En Valores Corrientes (en \$)

AÑO	ENE	FEB	MAR	ABR	MAY	JUN	JUL	AGO	SET	OCT	NOV	DIC
1989	30,54	30,63	30,65	40,18	40,21	40,38	40,64	40,67	46,20	48,25	48,66	48,78
1990	55,83	56,00	56,12	79,02	79,17	96,81	97,37	97,37	115,51	116,27	116,61	117,26
1991	167,45	167,77	168,42	168,70	202,93	203,18	203,53	203,89	265,35	267,34	268,98	270,42
1992	334,84	334,77	370,12	373,98	410,61	411,30	412,44	414,46	472,62	474,91	475,94	478,47
1993	546,30	547,62	548,31	549,82	671,11	672,64	674,66	677,25	787,10	791,61	796,33	800,00
1994	927,25	930,68	932,21	934,28	1.048,30	1.050,64	1.054,11	1.055,53	1.177,36	1.184,59	1.189,02	1.190,15
1995	1.363,60	1.368,51	1.368,55	1.368,88	1.543,77	1.546,90	1.550,15	1.554,52	1.656,25	1.663,63	1.672,13	1.674,03
1996	1.876,37	1.880,42	1.886,34	1.892,43	2.076,54	2.080,60	2.084,06	2.088,13	2.261,85	2.266,33	2.275,00	2.280,97
1997	2.438,84	2.444,24	2.446,78	2.453,21	2.589,50	2.602,28	2.604,54	2.608,20	2.753,56	2.754,68	2.769,23	2.776,64
1998	2.902,51	2.905,57	2.905,50	2.907,95	2.919,99	2.923,17	3.096,06	3.105,70	3.113,51	3.124,29	3.142,90	3.148,84
1999	3.296,99	3.301,74	3.316,69	3.324,25	3.336,37	3.343,56	3.459,53	3.466,52	3.476,58	3.484,25	3.489,33	3.498,45
2000	3.578,15	3.586,99	3.594,39	3.605,62	3.612,66	3.626,74	3.643,19	3.642,77	3.652,84	3.663,43	3.678,83	3.672,37
2001	3.789,97	3.788,20	3.794,95	3.801,76	3.810,76	3.825,53	3.830,59	3.833,66	3.844,79	3.857,43	3.862,67	3.878,43
2002	4.019,96	4.029,91	4.035,62	4.033,52	4.043,21	4.054,90	4.065,31	4.096,85	4.101,82	4.108,99	4.111,96	4.113,59
2003	4.166,72	4.196,16	4.199,90	4.205,55	4.299,63	4.320,38	4.335,64	4.343,47	4.428,16	4.450,10	4.456,78	4.467,72
2004	4.543,41	4.555,87	4.557,28	4.559,05	4.574,00	4.577,87	4.726,74	4.776,96	4.773,38	4.790,57	4.798,71	4.806,99
2005	5.003,78	5.022,06	5.025,74	5.035,60	5.042,53	5.058,64	5.210,22	5.244,95	5.248,75	5.265,62	5.280,62	5.282,15
2006	5.597,78	5.614,80	5.621,03	5.620,28	5.629,48	5.647,14	5.649,34	5.667,92	5.860,78	5.863,69	5.881,70	5.875,56
2007	6.268,53	6.315,20	6.314,75	6.317,04	6.325,50	6.331,45	6.329,41	6.331,55	6.339,88	6.402,49	6.420,84	6.434,42
2008	7.177,17	7.203,38	7.216,21	7.220,28	7.226,82	7.219,43	7.220,35	7.218,48	7.233,71	7.230,32	7.264,77	7.269,25
2009	8.305,12	8.383,44	8.375,71	8.378,70	8.356,78	8.358,67	8.380,04	8.386,03	8.391,39	8.380,78	8.385,77	8.406,71

II. En Valores Constantes (en \$) Base I.P.C. Dic-09

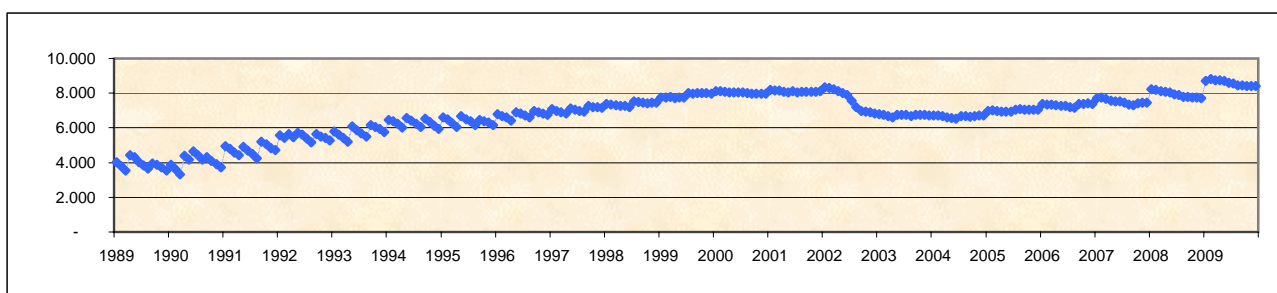

AÑO	ENE	FEB	MAR	ABR	MAY	JUN	JUL	AGO	SET	OCT	NOV	DIC
1989	4.029,35	3.799,08	3.554,31	4.427,00	4.304,22	4.017,70	3.819,21	3.659,80	3.963,29	3.858,45	3.738,94	3.541,41
1990	3.857,77	3.621,45	3.330,68	4.382,10	4.157,82	4.639,36	4.417,05	4.184,05	4.328,78	4.092,57	3.898,41	3.718,67
1991	4.952,26	4.793,86	4.583,48	4.421,03	4.891,78	4.696,23	4.507,84	4.248,72	5.192,50	5.043,47	4.847,14	4.725,96
1992	5.561,52	5.429,14	5.634,40	5.467,99	5.736,67	5.595,97	5.369,77	5.171,28	5.660,71	5.485,84	5.406,09	5.262,16
1993	5.777,05	5.595,71	5.408,82	5.208,70	6.071,99	5.851,44	5.697,16	5.498,89	6.163,27	6.066,18	5.939,87	5.755,75
1994	6.451,55	6.384,17	6.218,64	6.020,33	6.573,65	6.408,32	6.232,38	6.051,30	6.526,69	6.344,74	6.127,33	5.941,76
1995	6.595,09	6.507,65	6.282,26	6.069,43	6.696,21	6.512,16	6.366,60	6.173,85	6.454,85	6.387,00	6.296,89	6.170,81
1996	6.779,32	6.693,68	6.588,44	6.426,83	6.907,41	6.832,73	6.731,79	6.603,04	6.978,08	6.883,17	6.827,39	6.762,38
1997	7.090,00	6.991,32	6.910,44	6.831,60	7.115,71	7.058,80	6.971,86	6.928,47	7.256,57	7.203,75	7.181,28	7.148,00
1998	7.369,25	7.334,16	7.305,26	7.267,44	7.256,44	7.195,94	7.525,79	7.490,55	7.460,32	7.434,43	7.454,86	7.462,04
1999	7.762,34	7.759,93	7.778,24	7.729,22	7.745,27	7.756,88	7.995,04	7.981,82	8.003,02	7.994,61	8.006,26	7.958,66
2000	8.109,27	8.102,00	8.069,03	8.059,00	8.037,85	8.029,33	8.035,50	7.992,75	7.983,84	7.952,21	7.981,96	7.952,66
2001	8.180,36	8.152,88	8.137,02	8.085,94	8.054,12	8.121,19	8.061,06	8.090,42	8.089,13	8.094,00	8.098,40	8.107,95
2002	8.331,07	8.296,28	8.235,40	8.100,59	8.024,77	7.907,92	7.560,69	7.199,76	6.990,56	6.935,82	6.911,10	6.828,10
2003	6.789,40	6.745,91	6.669,16	6.615,29	6.738,13	6.759,76	6.749,99	6.684,43	6.760,61	6.758,66	6.757,91	6.730,42
2004	6.697,96	6.715,27	6.677,28	6.598,40	6.551,88	6.535,88	6.680,88	6.673,05	6.649,95	6.696,03	6.725,05	6.730,65
2005	6.979,89	7.005,73	6.980,87	6.923,40	6.931,57	6.935,16	7.052,25	7.084,32	7.034,61	7.035,19	7.063,58	7.050,28
2006	7.370,88	7.344,34	7.329,06	7.290,05	7.256,33	7.255,91	7.197,51	7.164,61	7.368,83	7.387,29	7.407,33	7.371,99
2007	7.728,05	7.738,31	7.668,88	7.579,10	7.531,98	7.528,91	7.464,88	7.340,51	7.319,81	7.409,06	7.447,38	7.440,53
2008	8.235,35	8.190,55	8.112,39	8.090,23	8.027,50	7.917,76	7.883,57	7.802,20	7.771,96	7.742,70	7.765,17	7.698,28
2009	8.726,25	8.832,19	8.756,77	8.763,45	8.705,06	8.609,24	8.546,78	8.448,85	8.434,70	8.424,93	8.425,15	8.406,71

FUENTE: Base de datos A.E.A.

PROMEDIO DE PENSIONES RURALES

I. En Valores Corrientes (en \$)

AÑO	ENE	FEB	MAR	ABR	MAY	JUN	JUL	AGO	SET	OCT	NOV	DIC
1989	10,43	10,46	10,48	12,80	12,84	12,87	12,90	12,94	15,19	15,25	15,28	15,31
1990	17,96	17,99	18,04	23,15	23,21	28,06	28,14	28,17	33,12	33,26	33,31	33,41
1991	47,72	47,79	47,87	47,97	57,57	57,75	57,93	58,12	75,68	75,93	76,13	76,19
1992	94,39	94,53	105,09	105,37	115,78	115,91	116,14	116,36	132,67	132,91	133,22	133,48
1993	152,66	152,87	153,15	153,29	187,14	187,56	187,98	188,26	218,09	218,69	218,92	219,56
1994	253,56	253,90	254,32	254,62	285,45	286,00	286,58	287,08	320,45	320,78	321,26	321,68
1995	368,20	368,83	369,23	369,49	416,02	416,76	417,49	418,13	445,20	446,45	447,19	447,84
1996	499,65	500,12	500,76	501,39	549,51	550,21	551,17	551,90	596,06	596,71	597,60	598,42
1997	639,42	640,36	640,90	641,89	678,67	679,35	680,23	681,34	719,44	720,29	721,87	722,71
1998	755,38	756,39	757,39	758,39	759,13	759,88	804,12	804,97	805,89	807,36	808,40	809,71
1999	846,74	847,33	848,73	850,21	850,75	851,69	879,52	880,69	881,98	883,94	885,34	886,68
2000	904,43	905,55	907,36	908,50	909,51	910,56	911,13	912,64	913,89	914,98	916,15	917,43
2001	946,45	947,11	948,33	949,60	949,97	950,80	952,24	952,91	953,37	954,33	955,33	956,30
2002	991,36	991,95	992,47	992,90	993,77	994,89	995,81	996,86	998,09	1.000,63	1.002,49	1.004,11
2003	1.015,71	1.019,63	1.020,88	1.022,34	1.045,56	1.050,40	1.051,16	1.052,70	1.072,38	1.076,26	1.077,75	1.079,06
2004	1.096,65	1.099,77	1.100,32	1.101,24	1.102,12	1.103,37	1.138,57	1.165,13	1.167,07	1.168,63	1.169,56	1.170,81
2005	1.219,73	1.223,08	1.224,36	1.225,67	1.226,71	1.227,13	1.265,56	1.271,57	1.272,83	1.273,16	1.274,81	1.275,88
2006	1.353,09	1.356,58	1.357,89	1.359,81	1.361,02	1.361,73	1.362,56	1.364,19	1.414,76	1.415,79	1.416,43	1.417,58
2007	1.521,69	1.532,13	1.533,40	1.534,19	1.535,84	1.537,37	1.539,09	1.540,21	1.542,20	1.583,01	1.583,87	1.585,33
2008	1.745,43	1.757,63	1.758,57	1.759,10	1.761,45	1.763,74	1.772,04	1.778,53	1.780,15	1.781,13	1.819,50	1.820,97
2009	2.047,92	2.063,95	2.064,92	2.066,80	2.068,97	2.071,17	2.079,21	2.081,52	2.082,06	2.083,86	2.085,78	2.087,24

II. En Valores Constantes (en \$) Base I.P.C. Dic-09

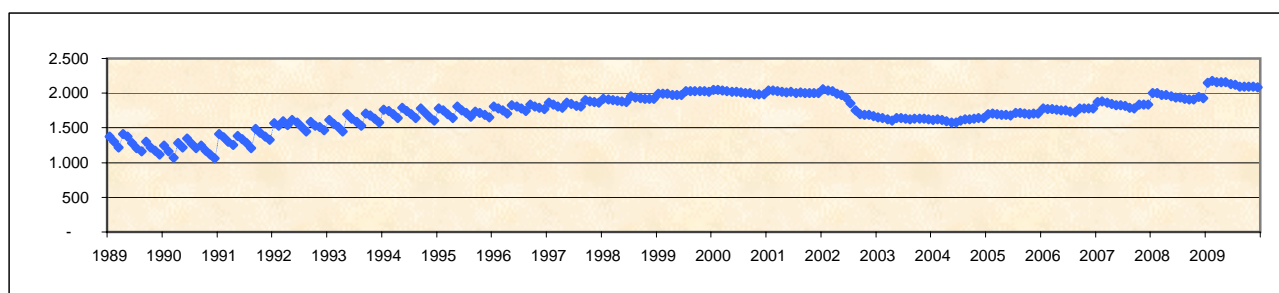

AÑO	ENE	FEB	MAR	ABR	MAY	JUN	JUL	AGO	SET	OCT	NOV	DIC
1989	1.376,15	1.297,14	1.215,32	1.410,36	1.374,78	1.279,93	1.212,46	1.164,18	1.303,26	1.219,17	1.174,32	1.111,82
1990	1.241,24	1.163,53	1.070,32	1.283,78	1.218,64	1.344,62	1.276,68	1.210,66	1.241,20	1.170,71	1.113,64	1.059,39
1991	1.411,16	1.365,63	1.302,81	1.257,09	1.387,69	1.334,86	1.283,00	1.211,22	1.480,99	1.432,45	1.371,92	1.331,51
1992	1.567,75	1.533,01	1.599,83	1.540,54	1.617,58	1.577,06	1.512,06	1.451,85	1.589,08	1.535,33	1.513,28	1.467,98
1993	1.614,33	1.562,03	1.510,75	1.452,19	1.693,15	1.631,64	1.587,40	1.528,57	1.707,71	1.675,84	1.632,96	1.579,64
1994	1.764,16	1.741,68	1.696,56	1.640,71	1.789,99	1.744,41	1.694,39	1.645,83	1.776,42	1.718,11	1.655,55	1.605,96
1995	1.780,83	1.753,90	1.694,93	1.638,24	1.804,53	1.754,50	1.714,69	1.660,65	1.735,08	1.714,02	1.684,02	1.650,83
1996	1.805,23	1.780,27	1.749,02	1.702,75	1.827,90	1.806,90	1.780,35	1.745,22	1.838,91	1.812,28	1.793,44	1.774,13
1997	1.858,87	1.831,65	1.810,09	1.787,51	1.864,92	1.842,77	1.820,86	1.809,92	1.895,96	1.883,62	1.871,99	1.860,51
1998	1.917,86	1.909,26	1.904,30	1.895,33	1.886,50	1.870,58	1.954,62	1.941,49	1.931,01	1.921,16	1.917,49	1.918,83
1999	1.993,55	1.991,44	1.990,44	1.976,82	1.974,98	1.975,88	2.032,59	2.027,82	2.030,29	2.028,20	2.031,42	2.017,12
2000	2.049,74	2.045,38	2.036,93	2.030,61	2.023,58	2.015,91	2.009,61	2.002,46	1.997,46	1.986,14	1.987,77	1.986,74
2001	2.042,83	2.038,35	2.033,38	2.019,69	2.007,77	2.018,44	2.003,87	2.010,99	2.005,81	2.002,46	2.002,92	1.999,18
2002	2.054,52	2.042,10	2.025,32	1.994,05	1.972,38	1.940,24	1.852,02	1.751,88	1.701,01	1.689,03	1.684,91	1.666,72
2003	1.655,04	1.639,19	1.621,08	1.608,12	1.638,54	1.643,47	1.636,51	1.620,06	1.637,24	1.634,59	1.634,21	1.625,55
2004	1.616,70	1.621,04	1.612,18	1.593,85	1.578,70	1.575,30	1.609,28	1.627,60	1.625,89	1.633,46	1.639,06	1.639,35
2005	1.701,44	1.706,19	1.700,66	1.685,17	1.686,27	1.682,34	1.712,99	1.717,51	1.705,91	1.701,01	1.705,24	1.702,96
2006	1.781,68	1.774,45	1.770,50	1.763,80	1.754,33	1.749,67	1.735,96	1.724,43	1.778,79	1.783,66	1.783,83	1.778,62
2007	1.875,99	1.877,39	1.862,22	1.840,70	1.828,78	1.828,14	1.815,20	1.785,65	1.780,58	1.831,88	1.837,10	1.833,22
2008	2.002,77	1.998,50	1.976,97	1.971,04	1.956,61	1.934,35	1.934,81	1.922,35	1.912,62	1.907,35	1.944,83	1.928,45
2009	2.151,76	2.174,43	2.158,86	2.161,71	2.155,20	2.133,26	2.120,58	2.097,11	2.092,81	2.094,84	2.095,58	2.087,24

FUENTE: Base de datos A.E.A.

PROMEDIO DE PENSIONES DOMESTICAS

I. En Valores Corrientes (en \$)

AÑO	ENE	FEB	MAR	ABR	MAY	JUN	JUL	AGO	SET	OCT	NOV	DIC
1989	7,32	7,32	7,32	9,03	9,00	8,99	9,00	8,99	10,57	10,55	10,55	10,52
1990	12,44	12,30	12,40	16,19	16,19	19,71	19,73	19,71	23,27	23,33	23,28	23,37
1991	33,41	33,34	33,38	33,26	39,97	39,99	39,87	39,75	51,62	51,80	51,78	51,70
1992	63,88	63,42	70,58	70,76	77,77	77,49	77,28	77,23	88,20	88,29	88,47	88,35
1993	100,72	100,98	101,26	101,51	123,80	124,05	124,47	124,69	144,01	145,55	145,74	146,54
1994	169,47	169,83	170,12	169,78	189,56	189,48	188,77	189,34	211,53	210,93	212,36	212,50
1995	243,76	244,00	243,42	243,59	274,78	273,46	273,73	274,01	291,07	293,22	292,85	293,79
1996	327,10	327,05	327,22	327,36	356,52	357,65	357,76	358,26	389,55	391,07	391,27	392,36
1997	420,80	423,58	424,37	426,19	450,44	452,19	453,68	453,14	479,42	480,39	486,40	489,82
1998	511,74	515,58	520,08	526,33	529,84	535,03	568,96	574,55	576,31	583,70	593,43	595,37
1999	626,77	628,74	632,92	637,03	637,72	643,36	664,40	669,26	672,58	678,30	688,63	692,95
2000	714,49	714,74	721,16	727,39	733,03	738,98	743,14	749,87	752,08	757,93	760,77	766,68
2001	790,60	794,55	798,28	801,75	805,72	810,24	816,15	816,86	819,96	821,97	826,78	831,83
2002	862,74	865,10	869,57	870,46	869,46	872,35	873,40	879,25	884,89	893,12	898,71	902,69
2003	915,28	920,86	922,76	926,66	951,47	956,72	957,21	958,98	976,59	984,41	988,16	990,05
2004	1.006,23	1.006,51	1.011,06	1.012,94	1.016,96	1.017,82	1.054,73	1.079,32	1.083,49	1.086,95	1.092,83	1.093,50
2005	1.140,04	1.143,15	1.143,97	1.145,84	1.148,95	1.151,46	1.191,77	1.196,30	1.194,20	1.197,91	1.201,21	1.201,06
2006	1.273,69	1.274,70	1.275,59	1.278,28	1.286,48	1.290,01	1.289,64	1.292,46	1.341,76	1.343,63	1.345,92	1.348,17
2007	1.445,64	1.455,10	1.457,47	1.459,23	1.462,26	1.464,79	1.463,05	1.463,25	1.461,44	1.498,90	1.500,82	1.503,27
2008	1.658,45	1.672,94	1.676,02	1.680,30	1.684,56	1.684,94	1.699,61	1.706,21	1.706,72	1.711,76	1.743,96	1.747,61
2009	1.972,70	1.986,19	1.988,45	1.994,52	2.000,84	2.003,00	2.014,25	2.013,88	2.018,12	2.016,69	2.022,49	2.028,12

II. En Valores Constantes (en \$) Base I.P.C. Dic-09

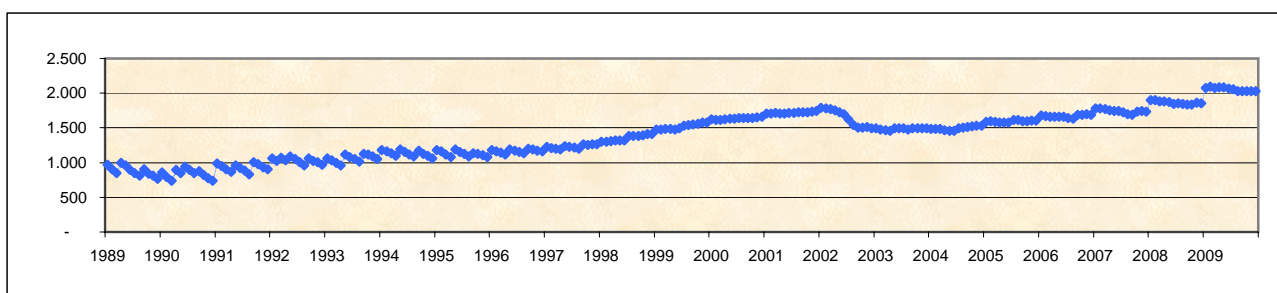

AÑO	ENE	FEB	MAR	ABR	MAY	JUN	JUL	AGO	SET	OCT	NOV	DIC
1989	966,33	908,44	848,69	994,66	963,71	894,22	845,94	808,65	906,81	843,91	810,19	764,04
1990	859,77	795,45	736,04	897,63	850,14	944,71	895,09	846,72	872,05	821,07	778,41	740,95
1991	988,22	952,71	908,54	871,53	963,59	924,38	883,01	828,31	1.010,13	977,27	933,14	903,57
1992	1.060,99	1.028,55	1.074,49	1.034,51	1.086,58	1.054,36	1.006,14	963,58	1.056,42	1.019,88	1.004,94	971,64
1993	1.065,05	1.031,80	998,92	961,68	1.120,07	1.079,17	1.051,11	1.012,44	1.127,67	1.115,33	1.087,05	1.054,28
1994	1.179,15	1.165,00	1.134,86	1.094,04	1.188,66	1.155,72	1.116,09	1.085,49	1.172,62	1.129,74	1.094,33	1.060,89
1995	1.178,94	1.160,31	1.117,39	1.080,05	1.191,88	1.151,23	1.124,24	1.088,23	1.134,37	1.125,74	1.102,79	1.082,99
1996	1.181,82	1.164,20	1.142,88	1.111,75	1.185,92	1.174,52	1.155,61	1.132,88	1.201,81	1.187,74	1.174,21	1.163,22
1997	1.223,30	1.211,57	1.198,54	1.186,84	1.237,76	1.226,59	1.214,40	1.203,73	1.263,43	1.256,26	1.261,36	1.260,95
1998	1.299,26	1.301,40	1.307,62	1.315,38	1.316,70	1.317,08	1.383,00	1.385,74	1.380,90	1.388,96	1.407,61	1.410,90
1999	1.475,65	1.477,71	1.484,31	1.481,15	1.480,44	1.492,57	1.535,44	1.541,00	1.548,27	1.556,37	1.580,07	1.576,40
2000	1.619,26	1.614,39	1.618,93	1.625,81	1.630,93	1.636,04	1.639,08	1.645,32	1.643,79	1.645,24	1.650,65	1.660,27
2001	1.706,45	1.710,01	1.711,64	1.705,24	1.702,92	1.720,06	1.717,49	1.723,88	1.725,14	1.724,73	1.733,41	1.738,95
2002	1.787,96	1.780,96	1.774,51	1.748,16	1.725,66	1.701,27	1.624,35	1.545,19	1.508,09	1.507,55	1.510,49	1.498,36
2003	1.491,40	1.480,41	1.465,28	1.457,62	1.491,09	1.496,91	1.490,24	1.475,82	1.490,99	1.495,09	1.498,36	1.491,46
2004	1.483,40	1.483,57	1.481,40	1.466,04	1.456,72	1.453,16	1.490,78	1.507,73	1.509,44	1.519,29	1.531,53	1.531,10
2005	1.590,26	1.594,68	1.589,00	1.575,41	1.579,37	1.578,60	1.613,11	1.615,83	1.600,52	1.600,48	1.606,79	1.603,10
2006	1.677,13	1.667,35	1.663,19	1.658,05	1.658,25	1.657,51	1.643,05	1.633,75	1.687,01	1.692,76	1.695,03	1.691,53
2007	1.782,23	1.783,01	1.770,01	1.750,76	1.741,17	1.741,82	1.725,51	1.696,42	1.687,32	1.734,55	1.740,76	1.738,33
2008	1.902,97	1.902,20	1.884,16	1.882,75	1.871,20	1.847,92	1.855,73	1.844,18	1.833,72	1.833,06	1.864,09	1.850,76
2009	2.072,73	2.092,51	2.078,91	2.086,11	2.084,23	2.063,04	2.054,33	2.028,96	2.028,54	2.027,32	2.031,99	2.028,12

FUENTE: Base de datos A.E.A.

PROMEDIO DE PENSIONES NO CONTRIBUTIVAS POR VEJEZ E INVALIDEZ

I. En Valores Corrientes (en \$)

AÑO	ENE	FEB	MAR	ABR	MAY	JUN	JUL	AGO	SET	OCT	NOV	DIC
1989	23,35	23,38	23,39	29,16	29,19	29,17	29,13	29,09	34,64	34,67	34,68	34,67
1990	41,52	41,53	41,54	54,89	54,91	67,27	67,25	67,24	80,06	79,94	79,85	79,79
1991	113,74	113,72	113,69	113,75	136,16	136,15	136,17	136,18	176,70	176,72	176,66	176,60
1992	217,78	217,74	241,93	241,83	265,28	265,29	265,18	264,99	301,01	301,01	300,95	300,72
1993	342,53	342,51	342,49	342,42	417,07	417,06	416,95	416,90	482,36	482,34	482,38	481,42
1994	553,03	552,94	552,85	552,90	619,21	618,97	618,95	618,81	689,21	689,15	689,17	688,94
1995	787,20	787,33	787,38	787,36	885,74	885,42	885,35	885,16	941,34	941,32	941,63	941,80
1996	1.050,17	1.050,15	1.050,46	1.050,42	1.147,79	1.147,85	1.147,76	1.147,77	1.237,46	1.237,55	1.237,58	1.237,56
1997	1.320,25	1.320,53	1.319,72	1.320,62	1.395,27	1.395,39	1.395,52	1.396,50	1.473,19	1.472,76	1.472,57	1.470,57
1998	1.535,15	1.534,63	1.534,43	1.534,65	1.534,65	1.534,43	1.619,26	1.618,48	1.621,02	1.622,04	1.622,07	1.622,24
1999	1.694,47	1.694,03	1.693,92	1.694,18	1.694,12	1.694,02	1.748,57	1.747,71	1.747,52	1.747,71	1.747,31	1.747,56
2000	1.778,97	1.778,49	1.778,41	1.780,22	1.780,08	1.780,18	1.780,04	1.780,06	1.779,77	1.779,89	1.779,61	1.779,30
2001	1.834,63	1.834,21	1.834,22	1.834,18	1.833,92	1.833,60	1.833,39	1.833,38	1.833,26	1.833,17	1.832,96	1.832,81
2002	1.900,61	1.900,38	1.899,50	1.896,37	1.896,47	1.898,05	1.898,68	1.898,94	1.898,38	1.896,97	1.897,39	1.899,74
2003	1.920,73	1.924,11	1.922,77	1.923,90	1.964,35	1.970,94	1.968,89	1.968,90	2.003,44	2.009,83	2.009,94	2.008,98
2004	2.039,98	2.042,43	2.042,48	2.042,79	2.041,65	2.041,89	2.106,69	2.151,18	2.152,74	2.153,38	2.151,44	2.151,99
2005	2.247,41	2.243,01	2.243,28	2.242,35	2.242,99	2.241,86	2.310,20	2.319,78	2.319,78	2.318,60	2.318,94	2.319,42
2006	2.460,96	2.465,02	2.464,63	2.465,16	2.463,32	2.459,63	2.464,09	2.495,76	2.571,32	2.570,21	2.568,08	2.567,50
2007	2.764,28	2.785,88	2.783,89	2.785,15	2.782,20	2.780,27	2.781,30	2.779,48	2.778,70	2.865,66	2.860,55	2.863,16
2008	3.137,12	3.227,01	3.228,94	3.225,94	3.223,12	3.221,74	3.221,89	3.219,25	3.216,70	3.217,43	3.343,32	3.342,06
2009	3.686,61	3.708,50	3.707,81	3.707,87	3.705,94	3.704,38	3.703,57	3.703,87	3.701,97	3.700,63	3.697,92	3.698,19

II. En Valores Constantes (en \$) Base I.P.C. Dic-09

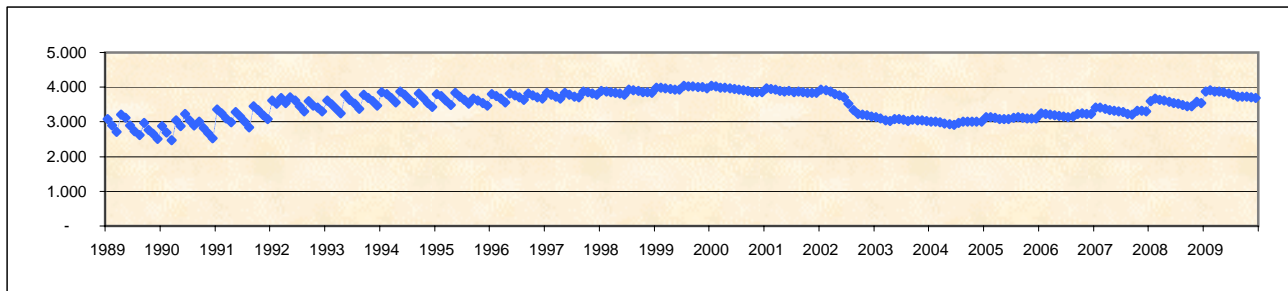

AÑO	ENE	FEB	MAR	ABR	MAY	JUN	JUL	AGO	SET	OCT	NOV	DIC
1989	3.081,51	2.900,42	2.712,64	3.212,80	3.124,53	2.901,53	2.737,93	2.618,28	2.972,00	2.771,99	2.664,42	2.517,54
1990	2.869,16	2.685,92	2.465,43	3.044,26	2.883,42	3.223,62	3.050,79	2.889,43	3.000,20	2.813,77	2.669,46	2.530,25
1991	3.363,76	3.249,47	3.094,09	2.980,91	3.282,18	3.146,76	3.016,01	2.837,86	3.457,73	3.334,01	3.183,48	3.086,32
1992	3.617,18	3.531,13	3.682,97	3.535,72	3.706,30	3.609,40	3.452,54	3.306,31	3.605,24	3.477,10	3.418,46	3.307,30
1993	3.622,21	3.499,83	3.378,47	3.243,92	3.773,53	3.628,12	3.520,93	3.384,94	3.777,05	3.696,22	3.598,07	3.463,63
1994	3.847,80	3.792,95	3.687,99	3.562,78	3.882,92	3.775,35	3.659,52	3.547,60	3.820,64	3.691,12	3.551,47	3.439,46
1995	3.807,33	3.743,97	3.614,43	3.491,02	3.841,98	3.727,46	3.636,22	3.515,48	3.668,67	3.613,91	3.545,99	3.471,67
1996	3.794,25	3.738,20	3.668,94	3.567,29	3.818,00	3.769,56	3.707,43	3.629,45	3.817,72	3.758,63	3.714,04	3.668,99
1997	3.838,14	3.777,15	3.727,28	3.677,60	3.834,07	3.785,06	3.735,54	3.709,68	3.882,37	3.851,41	3.818,72	3.785,74
1998	3.897,63	3.873,68	3.858,00	3.835,34	3.813,75	3.777,29	3.936,04	3.903,56	3.884,14	3.859,74	3.847,51	3.844,35
1999	3.989,41	3.981,39	3.972,55	3.939,14	3.932,85	3.930,02	4.040,99	4.024,18	4.022,75	4.010,13	4.009,20	3.975,53
2000	4.031,73	4.017,10	3.992,33	3.979,00	3.960,51	3.941,19	3.926,10	3.905,71	3.889,96	3.863,62	3.861,22	3.853,15
2001	3.959,91	3.947,53	3.932,87	3.901,11	3.876,04	3.892,54	3.858,16	3.869,10	3.857,03	3.846,52	3.842,93	3.831,54
2002	3.938,87	3.912,28	3.876,27	3.808,51	3.764,02	3.701,61	3.531,17	3.337,17	3.235,33	3.202,02	3.189,00	3.153,36
2003	3.129,70	3.093,27	3.053,23	3.026,27	3.078,42	3.083,77	3.065,28	3.030,06	3.058,72	3.052,47	3.047,71	3.026,44
2004	3.007,37	3.010,51	2.992,63	2.956,57	2.924,50	2.915,23	2.977,64	3.005,04	2.999,06	3.009,90	3.015,09	3.013,17
2005	3.134,96	3.128,97	3.115,97	3.082,99	3.083,26	3.073,49	3.126,95	3.133,32	3.109,08	3.097,79	3.101,91	3.095,81
2006	3.240,47	3.224,32	3.213,54	3.197,56	3.175,19	3.160,33	3.139,35	3.154,80	3.232,95	3.238,04	3.234,21	3.221,41
2007	3.407,90	3.413,67	3.380,87	3.341,59	3.312,86	3.306,10	3.280,26	3.222,39	3.208,19	3.316,19	3.317,88	3.310,86
2008	3.599,64	3.669,25	3.629,94	3.614,62	3.580,21	3.533,38	3.517,83	3.479,57	3.456,05	3.445,44	3.573,60	3.539,30
2009	3.873,55	3.907,01	3.876,49	3.878,14	3.860,40	3.815,43	3.777,26	3.731,62	3.721,07	3.720,12	3.715,29	3.698,19

FUENTE: Base de datos A.E.A.

PROMEDIO TOTAL DE SUBSIDIOS TRANSITORIOS

I. En valores corrientes (en \$)

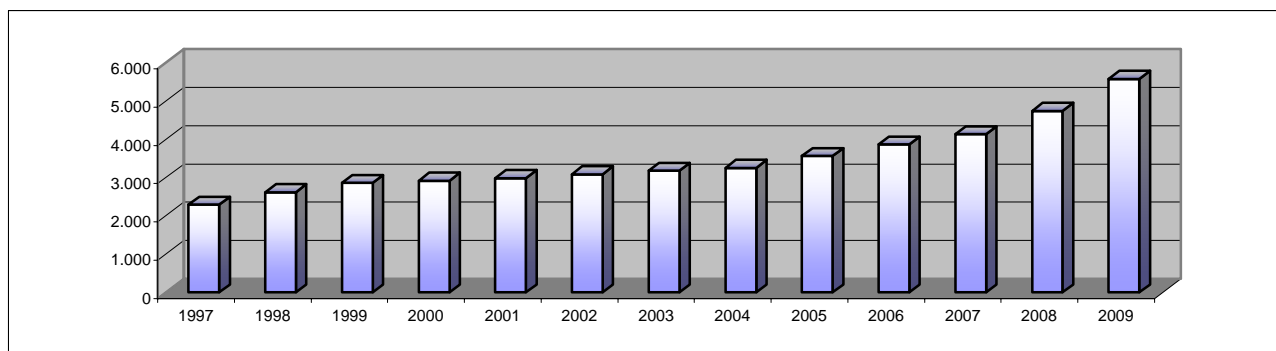

AÑO	ENE	FEB	MAR	ABR	MAY	JUN	JUL	AGO	SET	OCT	NOV	DIC
1997	-	-	-	1324,75	2644,83	2064,57	2295,72	2344,37	2545,39	2468,71	2485,29	2496,31
1998	2641,49	2569,13	2533,87	2529,74	2558,89	2547,78	2687,17	2658,90	2663,97	2694,81	2706,78	2679,66
1999	2811,28	2815,60	2809,79	2800,48	2810,04	2828,00	2919,40	2912,37	2914,19	2927,54	2913,89	2901,96
2000	2910,90	2929,35	2918,16	2909,31	2929,10	2935,23	2937,93	2921,07	2938,64	2931,21	2916,29	2901,13
2001	2980,17	2978,23	2956,93	2984,01	2989,28	3006,60	3004,78	2979,28	2988,53	2985,64	3000,98	3067,68
2002	3134,95	3117,99	3095,32	3071,77	3108,14	3141,74	3095,32	3060,76	3070,44	3073,71	3075,49	3084,87
2003	3153,30	3155,54	3165,51	3148,23	3211,97	3205,19	3211,96	3220,33	3243,11	3224,96	3164,00	3148,51
2004	3227,97	3205,16	3199,88	3209,24	3180,21	3168,10	3265,72	3339,66	3323,21	3314,77	3353,77	3351,79
2005	3487,95	3507,61	3466,21	3466,72	3503,72	3528,52	3630,03	3660,96	3660,96	3641,18	3648,84	3662,11
2006	3893,05	3904,68	3875,44	3854,02	3830,26	3817,98	3816,31	3821,02	3940,20	3900,72	3884,06	3867,44
2007	4084,08	4164,70	4102,09	4113,27	4098,49	4078,97	4127,04	4119,52	4109,51	4204,84	4212,90	4260,06
2008	4664,66	4682,51	4676,45	4661,90	4750,82	4753,89	4740,04	4764,15	4773,86	4786,67	4900,49	4884,13
2009	5450,03	5483,42	5483,92	5503,90	5520,72	5587,15	5585,23	5641,69	5686,66	5709,58	5684,09	5753,87

II. En valores constantes (en \$)

Base I.P.C.

Dic-09

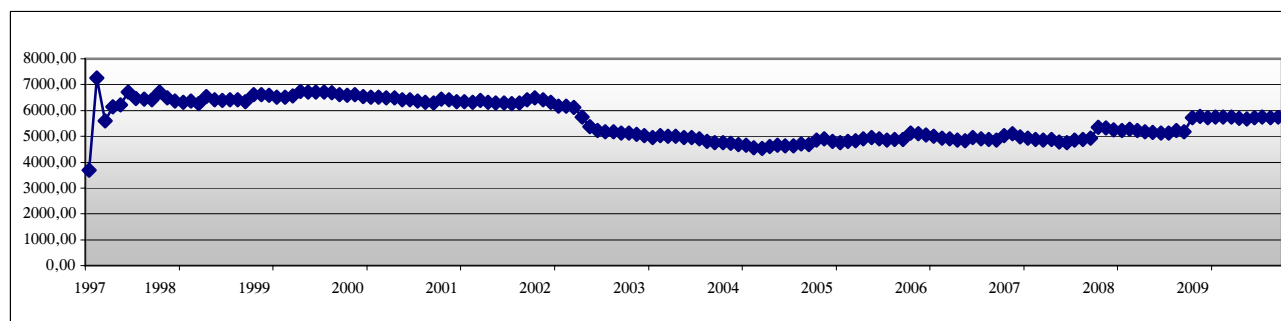

AÑO	ENE	FEB	MAR	ABR	MAY	JUN	JUL	AGO	SET	OCT	NOV	DIC
1997	0,00	0,00	0,00	3689,11	7267,75	5600,23	6145,21	6227,61	6707,97	6455,91	6444,97	6426,34
1998	6706,55	6484,93	6370,87	6322,22	6359,06	6271,84	6531,86	6412,91	6383,17	6412,46	6420,40	6350,20
1999	6618,79	6617,37	6589,47	6511,40	6523,42	6560,80	6746,79	6705,86	6708,40	6717,23	6685,92	6601,70
2000	6597,06	6616,58	6550,95	6502,67	6516,98	6498,36	6479,97	6409,25	6422,84	6362,79	6327,48	6282,52
2001	6432,48	6409,67	6340,15	6346,67	6317,91	6382,70	6323,23	6287,37	6287,63	6264,74	6291,80	6413,07
2002	6496,94	6418,93	6316,55	6169,09	6168,89	6127,06	5756,69	5378,95	5232,83	5188,31	5169,07	5120,54
2003	5138,10	5072,98	5026,62	4952,12	5033,61	5014,91	5000,58	4955,96	4951,36	4897,97	4797,64	4743,09
2004	4758,72	4724,36	4688,43	4644,79	4555,40	4523,14	4615,85	4665,25	4629,68	4633,24	4700,08	4693,11
2005	4865,42	4893,08	4814,64	4766,36	4816,30	4837,43	4913,39	4944,84	4906,59	4864,84	4880,85	4887,95
2006	5126,18	5107,44	5053,05	4999,04	4937,16	4905,65	4862,14	4830,02	4954,06	4914,26	4891,54	4852,42
2007	5035,00	5103,20	4981,74	4935,05	4880,20	4850,42	4867,42	4775,98	4744,70	4865,91	4886,44	4926,17
2008	5352,41	5324,21	5257,22	5223,59	5277,18	5213,74	5175,43	5149,41	5129,08	5125,88	5238,03	5172,39
2009	5726,38	5776,94	5733,41	5756,65	5750,81	5754,64	5696,37	5683,96	5716,01	5739,66	5710,78	5753,87

FUENTE: Base de datos A.E.A.

PROMEDIO DE SUBSIDIOS TRANSITORIOS DE INDUSTRIA Y COMERCIO

I. En valores corrientes (en \$)

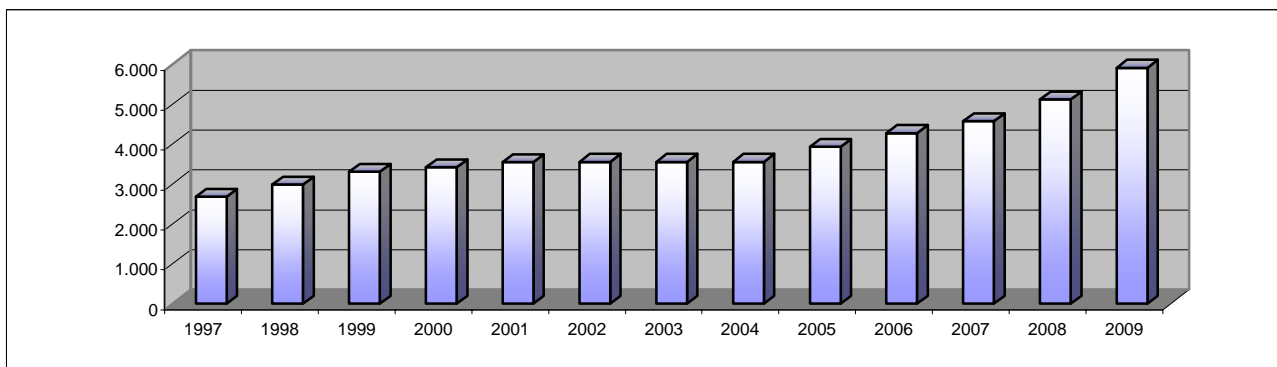

AÑO	ENE	FEB	MAR	ABR	MAY	JUN	JUL	AGO	SET	OCT	NOV	DIC
1997	-	-	-	1455,24	3537,50	2738,07	2712,82	2608,53	2700,84	2728,76	2786,39	2830,55
1998	2994,72	2910,44	2879,10	2895,71	2890,72	2860,16	3029,12	2994,21	3012,90	3080,53	3117,74	3098,76
1999	3251,79	3252,49	3243,62	3246,24	3244,15	3262,48	3365,05	3357,55	3373,05	3381,27	3366,07	3352,35
2000	3356,10	3411,69	3411,49	3417,69	3433,56	3436,31	3444,81	3410,35	3428,08	3433,07	3425,60	3411,09
2001	3505,90	3509,45	3513,37	3539,86	3554,46	3574,65	3565,63	3537,04	3539,47	3536,16	3550,41	3611,71
2002	3698,43	3682,54	3613,63	3568,35	3579,28	3622,47	3517,39	3482,26	3457,12	3454,81	3467,54	3466,82
2003	3538,79	3536,87	3543,34	3516,07	3573,99	3568,00	3587,11	3573,45	3604,46	3586,98	3504,68	3477,62
2004	3572,76	3545,61	3508,34	3503,87	3482,08	3441,26	3536,18	3608,91	3583,90	3574,62	3634,77	3639,25
2005	3799,52	3832,76	3789,63	3783,18	3866,26	3901,27	3996,39	4057,34	4057,34	3987,29	4020,24	4025,66
2006	4289,87	4322,76	4268,73	4228,68	4223,39	4227,79	4235,88	4200,80	4382,74	4325,13	4302,12	4278,69
2007	4509,16	4591,56	4514,89	4517,17	4542,77	4512,34	4569,90	4545,18	4531,34	4668,92	4663,15	4664,42
2008	5096,51	5078,37	5078,92	5067,34	5128,97	5095,11	5080,85	5122,99	5087,60	5122,67	5238,45	5238,72
2009	5798,69	5854,80	5878,71	5864,81	5868,75	5941,28	5943,72	5901,47	5971,94	5967,34	5939,43	5987,93

II. En valores constantes (en \$) Base I.P.C. Dic-09

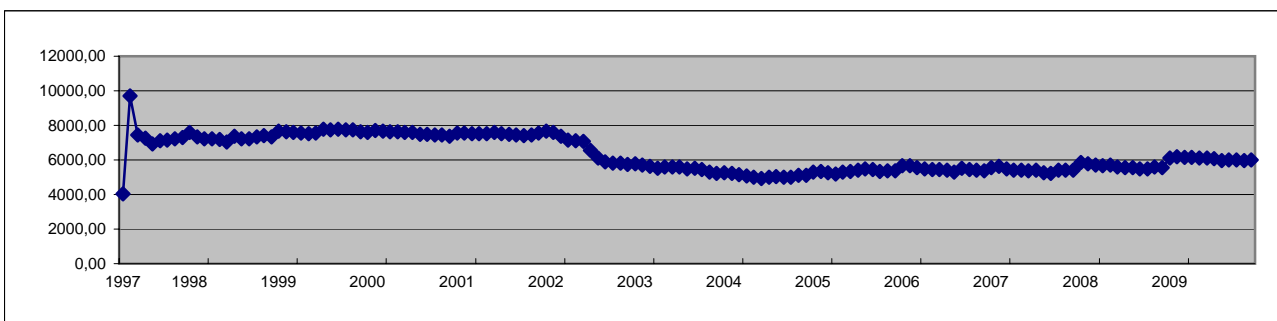

AÑO	ENE	FEB	MAR	ABR	MAY	JUN	JUL	AGO	SET	OCT	NOV	DIC
1997	-	-	-	4052,49	9720,73	7427,14	7261,70	6929,34	7117,66	7135,97	7225,79	7286,77
1998	7603,38	7346,46	7238,88	7236,83	7183,68	7040,84	7363,06	7221,65	7219,24	7330,31	7395,18	7343,38
1999	7655,91	7644,18	7606,88	7547,83	7531,21	7568,77	7776,70	7730,91	7764,69	7758,33	7723,44	7626,29
2000	7606,02	7706,04	7658,42	7638,96	7639,36	7607,72	7597,95	7482,79	7492,60	7452,17	7432,52	7386,87
2001	7567,23	7552,95	7533,26	7528,90	7512,44	7588,60	7503,47	7464,44	7446,75	7419,88	7443,71	7550,38
2002	7664,71	7581,16	7374,27	7166,39	7103,99	7064,60	6541,66	6119,68	5891,83	5831,59	5828,01	5754,53
2003	5766,24	5686,00	5626,58	5530,73	5600,94	5582,58	5584,64	5499,40	5503,05	5447,78	5314,22	5238,87
2004	5267,02	5226,17	5140,39	5071,22	4987,79	4913,12	4998,12	5041,37	4992,85	4996,43	5093,87	5095,59
2005	5300,04	5346,66	5263,89	5201,46	5314,65	5348,46	5409,28	5480,22	5437,83	5327,27	5377,64	5373,19
2006	5648,70	5654,30	5565,84	5485,01	5443,90	5432,21	5396,69	5310,08	5510,47	5448,95	5418,03	5368,41
2007	5559,05	5626,25	5483,06	5419,65	5409,23	5365,75	5389,72	5269,47	5231,73	5402,94	5408,68	5393,76
2008	5847,92	5774,32	5709,66	5677,89	5697,22	5587,97	5547,55	5537,26	5466,16	5485,69	5599,27	5547,90
2009	6092,72	6168,20	6146,16	6134,12	6113,34	6119,38	6061,98	5945,68	6002,75	5998,78	5967,32	5987,93

FUENTE: Base de datos A.E.A.

PROMEDIO DE SUBSIDIOS TRANSITORIOS DE CIVIL Y ESCOLAR

I. En valores corrientes (en \$)

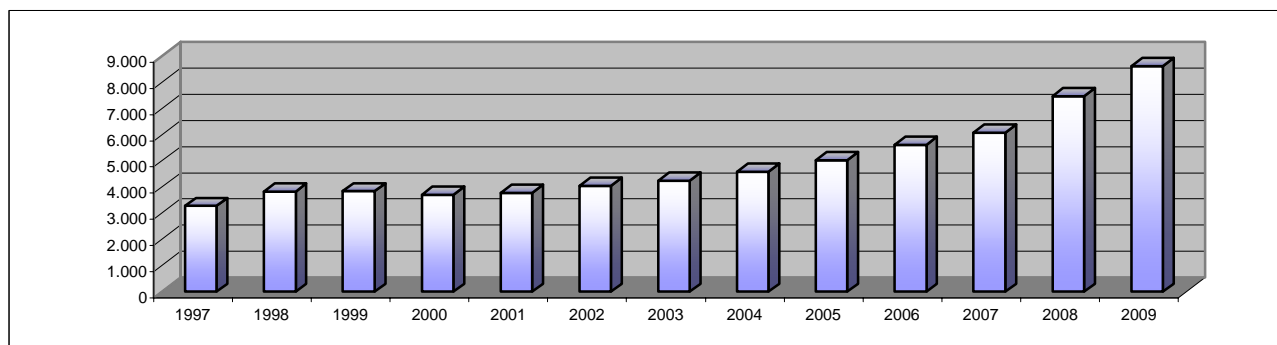

AÑO	ENE	FEB	MAR	ABR	MAY	JUN	JUL	AGO	SET	OCT	NOV	DIC
1997	-	-	-	-	1455,20	2667,61	2901,26	3385,96	4419,89	4280,39	3648,88	3473,69
1998	3692,81	3705,84	3750,31	3709,01	3866,84	3901,83	4061,31	3919,62	3950,24	3847,66	3757,45	3691,48
1999	3773,74	3805,94	3816,85	3765,82	3759,51	3843,80	3955,69	3943,66	3889,42	3870,99	3820,93	3840,51
2000	3907,57	3756,16	3718,24	3643,75	3664,52	3691,00	3694,24	3694,59	3708,44	3711,40	3699,21	3667,23
2001	3785,12	3750,02	3707,32	3778,01	3783,38	3763,41	3737,61	3750,64	3760,90	3742,02	3849,47	3956,93
2002	4065,41	4024,34	4078,99	3931,26	4196,36	4086,65	4058,98	3937,53	4075,54	4066,71	4117,24	3979,58
2003	4275,94	4197,23	4192,50	4160,17	4291,63	4312,37	4208,21	4338,79	4330,63	4233,78	4236,52	4196,74
2004	4184,07	4188,10	4384,76	4517,94	4343,16	4424,05	4798,83	4948,85	4931,92	4709,33	4778,05	4716,14
2005	4865,58	4871,63	4821,63	4971,24	4914,53	4917,51	5125,79	5124,38	5124,38	5106,74	5206,26	5279,52
2006	5519,52	5589,92	5655,69	5652,07	5653,13	5582,44	5506,29	5657,90	5730,73	5619,22	5565,72	5640,35
2007	5893,26	5990,22	5988,14	6026,42	5802,76	5904,71	6206,51	6157,50	6170,77	6032,39	6269,72	6518,88
2008	7090,82	7305,56	7350,46	7141,48	7687,87	7679,72	7668,28	7537,22	7637,08	7476,22	7565,53	7467,66
2009	8307,74	8276,04	8164,41	8206,26	8338,31	8570,07	8435,01	8834,91	8979,62	8947,95	9090,14	9248,16

II. En valores constantes (en \$) Base I.P.C. Dic-09

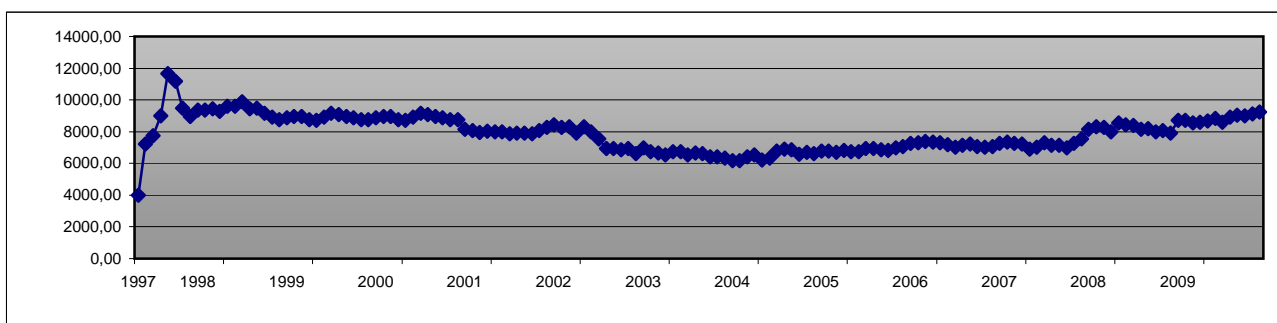

AÑO	ENE	FEB	MAR	ABR	MAY	JUN	JUL	AGO	SET	OCT	NOV	DIC
1997	-	-	-	-	3998,76	7236,01	7766,12	8994,52	11647,93	11193,61	9462,42	8942,42
1998	9375,76	9354,19	9429,36	9269,42	9609,43	9605,11	9872,06	9453,60	9465,22	9155,74	8912,54	8747,97
1999	8884,76	8944,91	8951,20	8755,91	8727,60	8917,40	9141,70	9080,46	8953,37	8882,00	8767,12	8736,82
2000	8855,84	8484,09	8347,04	8144,22	8153,23	8171,58	8148,09	8106,46	8105,35	8056,33	8026,19	7941,53
2001	8169,89	8070,71	7949,12	8035,43	7996,25	7989,33	7865,39	7915,22	7912,63	7851,86	8070,71	8272,07
2002	8425,25	8284,82	8323,92	7895,24	8328,73	7969,85	7548,91	6919,76	6945,78	6864,46	6919,97	6605,65
2003	6967,36	6747,63	6657,41	6543,89	6725,59	6747,23	6551,60	6677,22	6611,71	6430,12	6423,92	6322,20
2004	6168,22	6173,19	6424,51	6538,91	6221,22	6316,27	6782,78	6913,16	6870,82	6582,48	6696,10	6603,43
2005	6787,11	6795,88	6697,36	6834,92	6755,62	6741,67	6937,97	6921,47	6867,93	6822,92	6964,11	7046,76
2006	7267,84	7311,79	7374,25	7331,28	7286,82	7172,78	7015,25	7151,95	7205,32	7079,30	7009,39	7076,88
2007	7265,41	7340,09	7272,24	7230,43	6909,54	7021,46	7319,93	7138,72	7124,56	6980,77	7272,11	7538,19
2008	8136,26	8306,73	8263,31	8001,93	8539,63	8422,58	8372,64	8146,71	8205,35	8006,02	8086,64	7908,40
2009	8729,00	8719,04	8535,85	8583,10	8685,83	8826,97	8602,85	8901,10	9025,95	8995,09	9132,82	9248,16

FUENTE: Base de datos A.E.A.

PROMEDIO DE SUBSIDIOS TRANSITORIOS DE RURAL Y SERVICIO DOMESTICO

I. En valores corrientes (en \$)

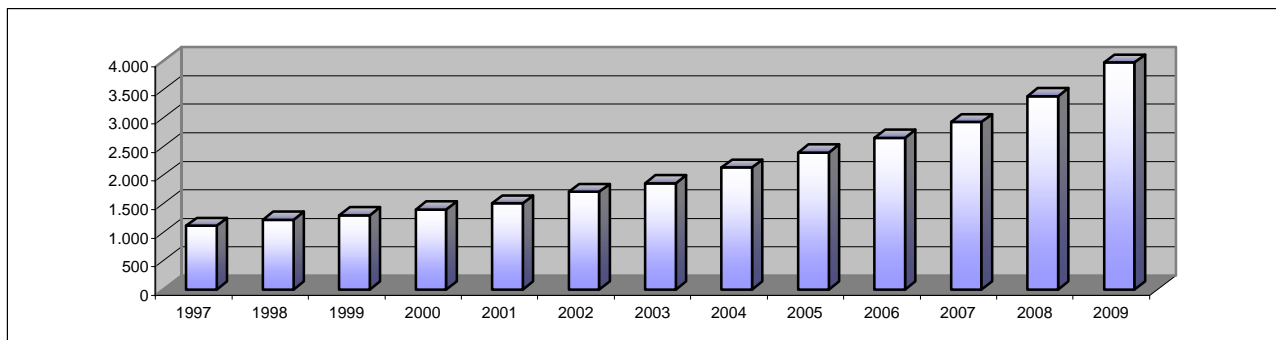

AÑO	ENE	FEB	MAR	ABR	MAY	JUN	JUL	AGO	SET	OCT	NOV	DIC
1997	-	-	-	0,00	727,60	296,40	386,83	1619,37	2348,07	1615,24	1649,49	1389,47
1998	1187,10	1162,46	1172,92	1185,87	1194,20	1192,37	1274,62	1281,29	1258,94	1273,40	1249,16	1233,17
1999	1274,97	1267,60	1256,49	1269,02	1271,46	1271,27	1323,00	1322,50	1319,63	1330,66	1337,55	1347,93
2000	1369,20	1365,90	1367,91	1383,24	1397,63	1396,83	1403,87	1416,54	1423,90	1430,12	1431,29	1430,57
2001	1456,85	1459,48	1453,34	1472,83	1487,11	1494,07	1500,54	1509,59	1515,59	1553,71	1564,63	1613,49
2002	1654,69	1668,47	1696,15	1698,35	1689,21	1700,69	1726,73	1731,20	1742,50	1733,70	1728,35	1757,57
2003	1779,47	1790,35	1787,22	1793,85	1826,39	1832,98	1849,11	1871,92	1917,57	1942,92	1941,14	1967,90
2004	2032,40	2039,91	2071,68	2080,80	2071,73	2091,93	2143,66	2192,73	2181,15	2196,75	2239,45	2249,50
2005	2345,45	2359,13	2351,10	2323,03	2329,53	2347,98	2427,89	2420,86	2420,86	2499,36	2480,52	2487,87
2006	2654,67	2625,51	2632,74	2645,81	2640,26	2626,15	2606,92	2655,62	2687,95	2689,22	2714,15	2700,90
2007	2860,55	2919,26	2890,83	2915,11	2886,01	2899,42	2892,99	2929,96	2936,06	3010,63	3000,07	3052,56
2008	3358,78	3367,85	3350,98	3366,71	3343,94	3403,96	3358,17	3329,09	3374,60	3384,41	3486,85	3463,08
2009	3899,30	3917,20	3906,64	3973,89	3949,16	3954,94	3952,04	4011,11	3980,96	4054,96	4019,88	4052,13

II. En valores constantes (en \$) Base I.P.C. Dic-09

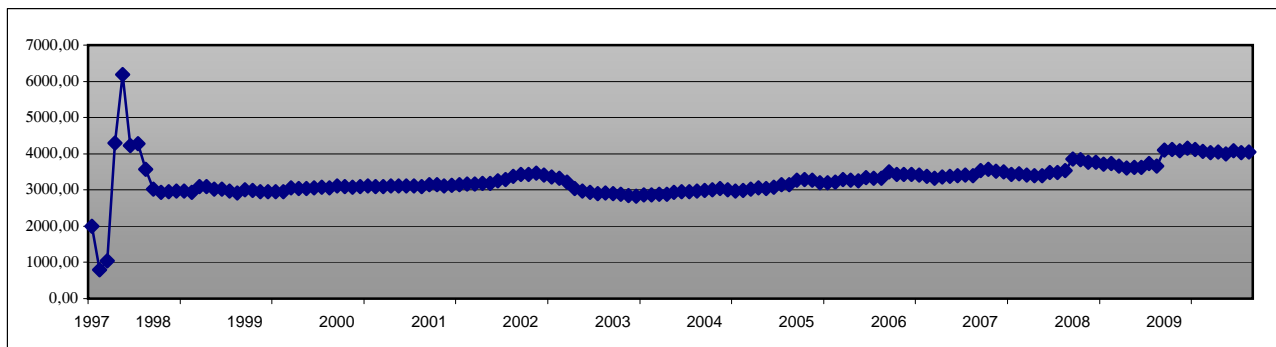

AÑO	ENE	FEB	MAR	ABR	MAY	JUN	JUL	AGO	SET	OCT	NOV	DIC
1997	-	-	-	0,00	1999,38	804,00	1035,48	4301,73	6187,96	4224,00	4277,53	3576,97
1998	3013,97	2934,24	2949,07	2963,69	2967,69	2935,26	3098,29	3090,31	3016,57	3030,13	2962,97	2922,35
1999	3001,74	2979,19	2946,69	2950,59	2951,66	2949,29	3057,48	3045,11	3037,77	3053,21	3069,02	3066,41
2000	3103,05	3085,19	3070,81	3091,72	3109,59	3092,48	3096,41	3108,09	3112,14	3104,37	3105,47	3097,97
2001	3144,49	3141,05	3116,21	3132,54	3143,04	3171,76	3157,72	3185,79	3188,67	3260,14	3280,37	3373,04
2002	3429,21	3434,85	3461,31	3410,82	3352,66	3316,71	3211,39	3042,39	2969,68	2926,42	2904,88	2917,37
2003	2899,53	2878,24	2838,00	2821,71	2862,21	2867,91	2878,80	2880,82	2927,61	2950,85	2943,39	2964,54
2004	2996,19	3006,80	3035,41	3011,58	2967,58	2986,67	3029,89	3063,08	3038,63	3070,52	3138,42	3149,70
2005	3271,72	3290,97	3265,73	3193,91	3202,23	3218,97	3286,25	3269,84	3244,55	3339,29	3318,06	3320,65
2006	3495,55	3434,24	3432,74	3431,87	3403,27	3374,30	3321,33	3356,87	3379,59	3387,98	3418,16	3388,79
2007	3526,59	3577,11	3510,73	3497,51	3436,47	3447,78	3411,98	3396,86	3389,87	3483,95	3479,72	3529,87
2008	3853,98	3829,39	3767,13	3772,35	3714,42	3733,22	3666,64	3598,29	3625,70	3624,25	3727,02	3667,47
2009	4097,03	4126,89	4084,37	4156,38	4113,75	4073,49	4030,67	4041,15	4001,51	4076,32	4038,76	4052,13

FUENTE: Base de datos A.E.A.

III.6 CANTIDAD DE PASIVOS Y JUBILADOS

III. PRESTACIONES POR INVALIDEZ, VEJEZ Y SOBREVIVENCIA

**CANTIDAD TOTAL DE PASIVOS
NO INCLUYE PENSIONISTAS A LA VEJEZ**

I. Total

AÑO	ENE	FEB	MAR	ABR	MAY	JUN	JUL	AGO	SET	OCT	NOV	DIC
1993	520.856	520.269	520.097	518.999	518.553	518.378	518.210	517.876	517.061	516.344	515.476	516.476
1994	517.264	517.749	517.115	517.255	517.876	517.809	517.991	518.498	518.024	517.191	517.027	517.364
1995	517.889	517.923	517.933	517.785	518.055	518.176	518.618	518.404	517.895	518.490	517.607	517.994
1996	518.960	516.182	516.932	514.687	514.885	514.700	514.276	514.700	513.727	513.721	514.505	515.720
1997	517.489	518.364	519.642	521.132	523.518	522.377	523.035	523.217	523.154	523.884	524.544	524.958
1998	525.671	525.597	525.640	525.823	526.613	526.726	526.428	525.970	525.433	525.110	524.978	524.956
1999	525.001	524.506	524.271	523.802	523.335	523.068	522.400	520.947	520.141	519.948	519.840	519.787
2000	519.640	519.256	518.290	517.468	517.034	516.521	516.270	515.815	515.128	514.878	514.637	514.393
2001	513.907	513.162	512.736	512.507	512.003	511.588	511.446	510.866	509.831	509.507	508.846	509.675
2002	514.622	508.601	508.541	508.669	508.875	508.335	507.954	507.240	506.541	506.617	506.542	507.217
2003	506.423	506.490	506.709	506.730	506.669	506.227	506.057	505.516	504.974	505.059	504.658	504.866
2004	504.907	504.567	504.910	504.977	504.777	504.413	504.231	503.184	502.702	502.711	502.466	502.177
2005	502.101	501.431	501.307	501.184	501.325	501.197	501.057	500.620	499.417	498.827	498.433	498.099
2006	497.997	497.739	497.555	497.173	496.700	496.505	496.138	495.336	495.057	494.416	492.516	492.397
2007	492.208	491.760	491.532	491.280	491.176	490.328	489.810	488.535	487.632	486.973	487.000	486.894
2008	486.513	486.553	486.519	486.254	486.486	486.447	486.484	485.855	485.688	485.815	486.107	486.117
2009	486.237	486.141	486.574	487.459	487.797	488.063	489.647	491.330	492.495	493.881	495.162	496.243

II. Tasa de Crecimiento

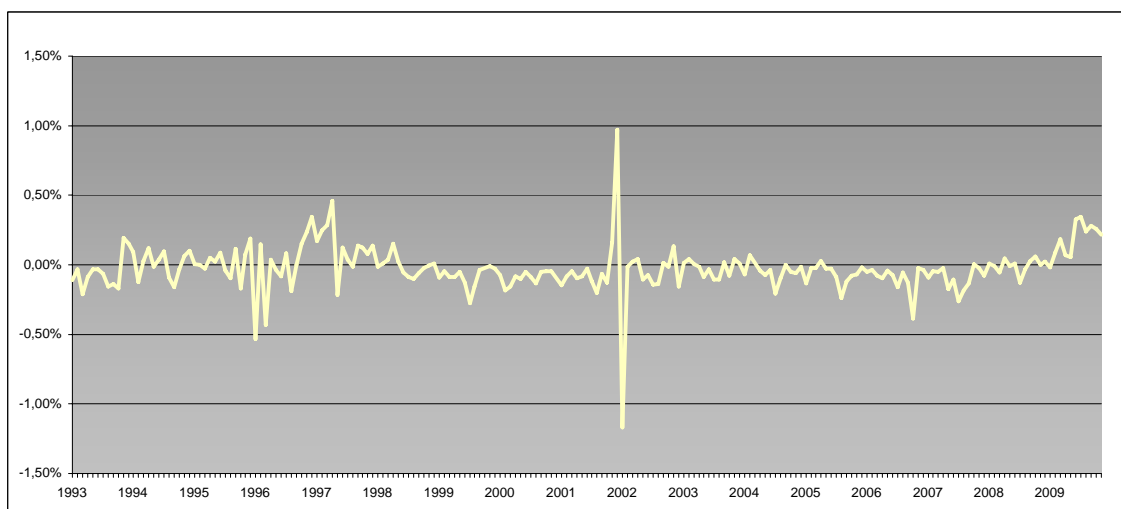

AÑO	ENE	FEB	MAR	ABR	MAY	JUN	JUL	AGO	SET	OCT	NOV	DIC
1993		-0,11%	-0,03%	-0,21%	-0,09%	-0,03%	-0,03%	-0,06%	-0,16%	-0,14%	-0,17%	0,19%
1994	0,15%	0,09%	-0,12%	0,03%	0,12%	-0,01%	0,04%	0,10%	-0,09%	-0,16%	-0,03%	0,07%
1995	0,10%	0,01%	0,00%	-0,03%	0,05%	0,02%	0,09%	-0,04%	-0,10%	0,11%	-0,17%	0,07%
1996	0,19%	-0,54%	0,15%	-0,43%	0,04%	-0,04%	-0,08%	0,08%	-0,19%	0,00%	0,15%	0,24%
1997	0,34%	0,17%	0,25%	0,29%	0,46%	-0,22%	0,13%	0,03%	-0,01%	0,14%	0,13%	0,08%
1998	0,14%	-0,01%	0,01%	0,03%	0,15%	0,02%	-0,06%	-0,09%	-0,10%	-0,06%	-0,03%	0,00%
1999	0,01%	-0,09%	-0,04%	-0,09%	-0,09%	-0,05%	-0,13%	-0,28%	-0,15%	-0,04%	-0,02%	-0,01%
2000	-0,03%	-0,07%	-0,19%	-0,16%	-0,08%	-0,10%	-0,05%	-0,09%	-0,13%	-0,05%	-0,05%	-0,05%
2001	-0,09%	-0,14%	-0,08%	-0,04%	-0,10%	-0,08%	-0,03%	-0,11%	-0,20%	-0,06%	-0,13%	0,16%
2002	0,97%	-1,17%	-0,01%	0,03%	0,04%	-0,11%	-0,07%	-0,14%	-0,14%	0,02%	-0,01%	0,13%
2003	-0,16%	0,01%	0,04%	0,00%	-0,01%	-0,09%	-0,03%	-0,11%	-0,11%	0,02%	-0,08%	0,04%
2004	0,01%	-0,07%	0,07%	0,01%	-0,04%	-0,07%	-0,04%	-0,21%	-0,10%	0,00%	-0,05%	-0,06%
2005	-0,02%	-0,13%	-0,02%	-0,02%	0,03%	-0,03%	-0,03%	-0,09%	-0,24%	-0,12%	-0,08%	-0,07%
2006	-0,02%	-0,05%	-0,04%	-0,08%	-0,10%	-0,04%	-0,07%	-0,16%	-0,06%	-0,13%	-0,38%	-0,02%
2007	-0,04%	-0,09%	-0,05%	-0,02%	-0,02%	-0,17%	-0,11%	-0,26%	-0,18%	-0,14%	0,01%	-0,02%
2008	-0,08%	0,01%	-0,01%	-0,05%	0,05%	-0,01%	0,01%	-0,13%	-0,03%	0,03%	0,06%	0,00%
2009	0,02%	-0,02%	0,09%	0,18%	0,07%	0,05%	0,32%	0,34%	0,24%	0,28%	0,26%	0,22%

FUENTE : Repartición Informática (Estadísticas por tramos de edad e ingresos)

**CANTIDAD DE PASIVOS POR TRAMOS DE EDAD
HASTA 21 AÑOS**

I. Total

AÑO	ENE	FEB	MAR	ABR	MAY	JUN	JUL	AGO	SET	OCT	NOV	DIC
1993	6.319	6.250	6.210	6.172	6.144	6.120	6.076	6.035	6.032	6.022	6.017	6.009
1994	5.982	5.972	5.938	5.918	5.915	5.902	5.878	5.852	5.850	5.854	5.836	5.861
1995	5.837	5.827	5.807	5.778	5.737	5.714	5.712	6.007	6.021	6.037	6.038	6.028
1996	6.029	6.015	6.017	5.968	5.935	5.909	5.903	5.877	5.855	5.841	5.848	5.836
1997	5.831	5.811	5.802	5.809	5.840	5.804	5.790	5.762	5.761	5.882	5.872	5.873
1998	5.855	5.842	5.829	5.772	5.734	5.716	5.729	5.751	5.738	5.653	5.652	5.653
1999	5.644	5.639	5.617	5.596	5.582	5.614	5.636	5.602	5.599	5.609	5.603	5.619
2000	5.625	5.605	5.556	5.514	5.461	5.468	5.516	5.505	5.526	5.532	5.521	5.523
2001	5.546	5.528	5.515	5.477	5.479	5.502	5.537	5.558	5.578	5.592	5.584	5.622
2002	5.657	5.652	5.665	5.694	5.702	5.717	5.759	5.765	5.762	5.806	5.850	5.868
2003	5.867	5.848	5.862	5.865	5.882	5.895	5.954	6.007	6.010	6.026	6.044	6.033
2004	6.018	6.027	6.022	6.032	6.094	6.112	6.086	6.136	6.151	6.171	6.186	6.229
2005	6.213	6.191	6.191	6.218	6.246	6.313	6.335	6.366	6.363	6.404	6.437	6.452
2006	6.440	6.425	6.414	6.436	6.460	6.495	6.535	6.520	6.536	6.565	6.578	6.573
2007	6.569	6.565	6.543	6.543	6.579	6.579	6.560	6.583	6.602	6.605	6.635	6.627
2008	6.632	6.624	6.627	6.638	6.646	6.684	6.689	6.705	6.709	6.741	6.796	6.826
2009	6.827	6.827	6.817	6.841	6.850	6.854	6.868	6.878	6.900	6.910	6.928	6.937

II. Tasa de Crecimiento

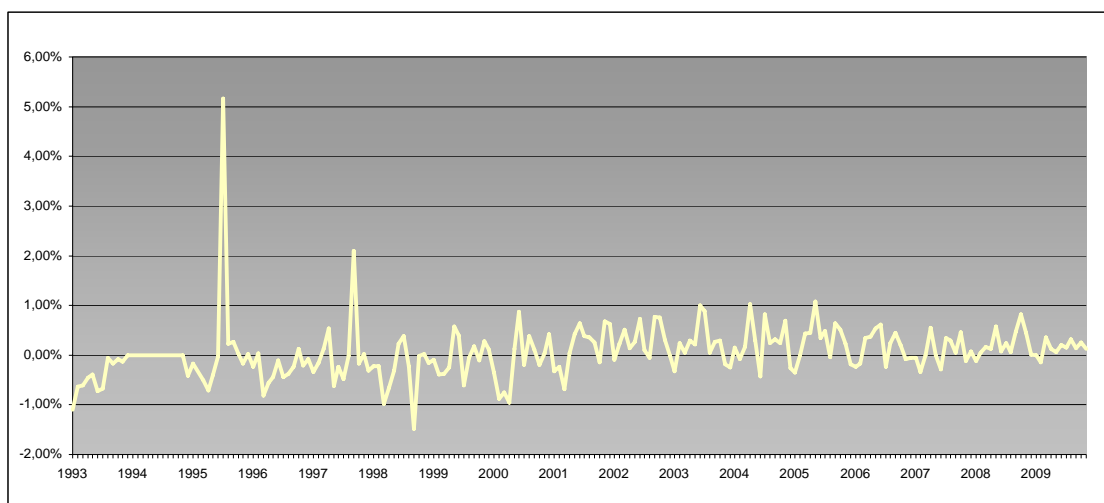

AÑO	ENE	FEB	MAR	ABR	MAY	JUN	JUL	AGO	SET	OCT	NOV	DIC
1993		-1,09%	-0,64%	-0,61%	-0,45%	-0,39%	-0,72%	-0,67%	-0,05%	-0,17%	-0,08%	-0,13%
1994	-0,45%	-0,17%	-0,57%	-0,34%	-0,05%	-0,22%	-0,41%	-0,44%	-0,03%	0,07%	-0,31%	0,43%
1995	-0,41%	-0,17%	-0,34%	-0,50%	-0,71%	-0,40%	-0,04%	5,16%	0,23%	0,27%	0,02%	-0,17%
1996	0,02%	-0,23%	0,03%	-0,81%	-0,55%	-0,44%	-0,10%	-0,44%	-0,37%	-0,24%	0,12%	-0,21%
1997	-0,09%	-0,34%	-0,15%	0,12%	0,53%	-0,62%	-0,24%	-0,48%	-0,02%	2,10%	-0,17%	0,02%
1998	-0,31%	-0,22%	-0,22%	-0,98%	-0,66%	-0,31%	0,23%	0,38%	-0,23%	-1,48%	-0,02%	0,02%
1999	-0,16%	-0,09%	-0,39%	-0,37%	-0,25%	0,57%	0,39%	-0,60%	-0,05%	0,18%	-0,11%	0,29%
2000	0,11%	-0,36%	-0,87%	-0,76%	-0,96%	0,13%	0,88%	-0,20%	0,38%	0,11%	-0,20%	0,04%
2001	0,42%	-0,32%	-0,24%	-0,69%	0,04%	0,42%	0,64%	0,38%	0,36%	0,25%	-0,14%	0,68%
2002	0,62%	-0,09%	0,23%	0,51%	0,14%	0,26%	0,73%	0,10%	-0,05%	0,76%	0,76%	0,31%
2003	-0,02%	-0,32%	0,24%	0,05%	0,29%	0,22%	1,00%	0,89%	0,05%	0,27%	0,30%	-0,18%
2004	-0,25%	0,15%	-0,08%	0,17%	1,03%	0,30%	-0,43%	0,82%	0,24%	0,33%	0,24%	0,70%
2005	-0,26%	-0,35%	0,00%	0,44%	0,45%	1,07%	0,35%	0,49%	-0,05%	0,64%	0,52%	0,23%
2006	-0,19%	-0,23%	-0,17%	0,34%	0,37%	0,54%	0,62%	-0,23%	0,25%	0,44%	0,20%	-0,08%
2007	-0,06%	-0,06%	-0,34%	0,00%	0,55%	0,00%	-0,29%	0,35%	0,29%	0,05%	0,45%	-0,12%
2008	0,08%	-0,12%	0,05%	0,17%	0,12%	0,57%	0,07%	0,24%	0,06%	0,48%	0,82%	0,44%
2009	0,01%	0,00%	-0,15%	0,35%	0,13%	0,06%	0,20%	0,15%	0,32%	0,14%	0,26%	0,13%

FUENTE : Repartición Informática (Estadísticas por tramos de edad e ingresos)

III. PRESTACIONES POR INVALIDEZ, VEJEZ Y SOBREVIVENCIA

**CANTIDAD DE PASIVOS POR TRAMOS DE EDAD
ENTRE 22 Y 54 AÑOS**

I. Total

AÑO	ENE	FEB	MAR	ABR	MAY	JUN	JUL	AGO	SET	OCT	NOV	DIC
1993	73.473	73.221	72.893	72.530	72.287	72.093	71.886	71.668	71.460	71.258	71.086	70.927
1994	70.773	70.502	70.218	69.997	69.838	69.611	69.452	69.337	69.086	68.842	68.753	68.594
1995	68.421	68.283	67.989	67.827	67.699	67.517	67.442	71.755	71.990	71.881	71.309	71.187
1996	71.036	70.853	70.662	70.436	70.267	70.061	69.942	69.771	69.637	69.468	69.330	69.266
1997	69.161	69.149	69.020	68.875	69.265	68.658	68.509	68.296	67.990	68.099	68.041	67.786
1998	67.554	67.342	67.000	66.684	66.465	66.209	65.914	65.610	65.306	65.120	64.813	64.559
1999	64.292	64.060	63.758	63.529	63.175	62.885	62.644	62.317	62.035	61.740	61.451	61.170
2000	60.859	60.587	60.101	59.672	59.241	58.925	58.662	58.366	58.106	57.845	57.607	56.975
2001	57.077	56.781	56.455	56.201	55.909	55.639	55.432	55.177	54.890	54.687	54.400	54.213
2002	53.943	53.740	53.488	53.264	53.036	52.900	52.714	52.539	52.307	52.237	52.033	51.830
2003	51.537	51.318	51.120	50.935	50.681	50.492	50.319	50.114	49.884	49.643	49.409	49.145
2004	48.915	48.716	48.504	48.304	48.134	47.899	47.599	47.424	47.208	46.981	46.785	46.577
2005	46.309	46.085	45.851	45.636	45.477	45.325	45.117	44.898	44.727	44.501	44.298	44.126
2006	43.960	43.772	43.559	43.354	43.115	42.975	42.790	42.611	42.457	42.266	42.091	41.889
2007	41.639	41.459	41.251	41.097	40.946	40.776	40.601	40.422	40.250	40.059	39.868	39.650
2008	39.378	39.190	38.942	38.746	38.603	38.455	38.291	38.085	37.898	37.717	37.575	37.411
2009	37.215	37.086	36.887	36.757	36.596	36.441	36.307	36.174	36.047	35.918	35.768	35.615

II. Tasa de Crecimiento

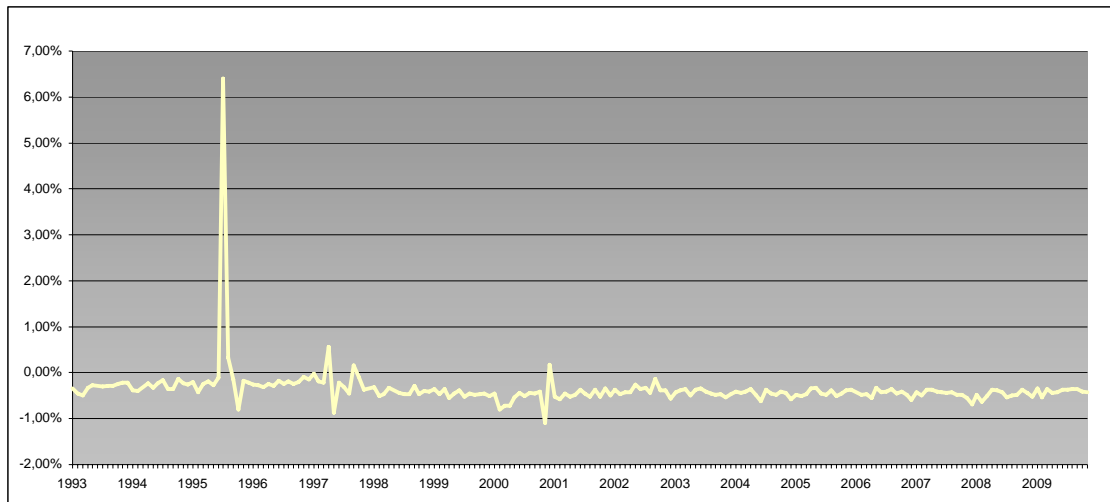

AÑO	ENE	FEB	MAR	ABR	MAY	JUN	JUL	AGO	SET	OCT	NOV	DIC
1993		-0,34%	-0,45%	-0,50%	-0,34%	-0,27%	-0,29%	-0,30%	-0,29%	-0,28%	-0,24%	-0,22%
1994	-0,22%	-0,38%	-0,40%	-0,31%	-0,23%	-0,33%	-0,23%	-0,17%	-0,36%	-0,35%	-0,13%	-0,23%
1995	-0,25%	-0,20%	-0,43%	-0,24%	-0,19%	-0,27%	-0,11%	6,40%	0,33%	-0,15%	-0,80%	-0,17%
1996	-0,21%	-0,26%	-0,27%	-0,32%	-0,24%	-0,29%	-0,17%	-0,24%	-0,19%	-0,24%	-0,20%	-0,09%
1997	-0,15%	-0,02%	-0,19%	-0,21%	0,57%	-0,88%	-0,22%	-0,31%	-0,45%	0,16%	-0,09%	-0,37%
1998	-0,34%	-0,31%	-0,51%	-0,47%	-0,33%	-0,39%	-0,45%	-0,46%	-0,46%	-0,28%	-0,47%	-0,39%
1999	-0,41%	-0,36%	-0,47%	-0,36%	-0,56%	-0,46%	-0,38%	-0,52%	-0,45%	-0,48%	-0,47%	-0,46%
2000	-0,51%	-0,45%	-0,80%	-0,71%	-0,72%	-0,53%	-0,45%	-0,50%	-0,45%	-0,45%	-0,41%	-1,10%
2001	0,18%	-0,52%	-0,57%	-0,45%	-0,52%	-0,48%	-0,37%	-0,46%	-0,52%	-0,37%	-0,52%	-0,34%
2002	-0,50%	-0,38%	-0,47%	-0,42%	-0,43%	-0,26%	-0,35%	-0,33%	-0,44%	-0,13%	-0,39%	-0,39%
2003	-0,57%	-0,42%	-0,39%	-0,36%	-0,50%	-0,37%	-0,34%	-0,41%	-0,46%	-0,48%	-0,47%	-0,53%
2004	-0,47%	-0,41%	-0,44%	-0,41%	-0,35%	-0,49%	-0,63%	-0,37%	-0,46%	-0,48%	-0,42%	-0,44%
2005	-0,58%	-0,48%	-0,51%	-0,47%	-0,35%	-0,33%	-0,46%	-0,49%	-0,38%	-0,51%	-0,46%	-0,39%
2006	-0,38%	-0,43%	-0,49%	-0,47%	-0,55%	-0,32%	-0,43%	-0,42%	-0,36%	-0,45%	-0,41%	-0,48%
2007	-0,60%	-0,43%	-0,50%	-0,37%	-0,37%	-0,42%	-0,43%	-0,44%	-0,43%	-0,47%	-0,48%	-0,55%
2008	-0,69%	-0,48%	-0,63%	-0,50%	-0,37%	-0,38%	-0,43%	-0,54%	-0,49%	-0,48%	-0,38%	-0,44%
2009	-0,52%	-0,35%	-0,54%	-0,35%	-0,44%	-0,42%	-0,37%	-0,37%	-0,35%	-0,36%	-0,42%	-0,43%

FUENTE : Repartición Informática (Estadísticas por tramos de edad e ingresos)

**CANTIDAD DE PASIVOS POR TRAMOS DE EDAD
ENTRE 55 Y 59 AÑOS**

I. Total

AÑO	ENE	FEB	MAR	ABR	MAY	JUN	JUL	AGO	SET	OCT	NOV	DIC
1993	34.538	34.355	34.167	33.851	33.636	33.493	33.349	33.117	33.011	32.860	32.744	32.804
1994	32.812	32.765	32.613	32.545	32.438	32.330	32.261	32.167	32.059	31.969	31.875	31.855
1995	31.827	31.724	31.676	31.657	31.580	31.610	31.563	35.559	35.844	35.945	35.621	35.588
1996	35.574	35.476	35.560	35.481	35.408	35.461	35.391	35.198	35.229	35.244	35.365	35.565
1997	35.762	35.961	36.025	36.205	36.813	36.628	36.756	36.755	36.712	36.871	36.873	36.835
1998	36.813	36.788	36.724	36.630	36.572	36.462	36.310	36.192	35.983	35.870	35.720	35.510
1999	35.299	35.036	34.764	34.503	34.260	34.121	33.995	33.735	33.453	33.362	33.192	32.930
2000	32.702	32.484	32.208	31.977	31.756	31.574	31.373	31.163	30.948	30.699	30.530	29.928
2001	29.982	29.817	29.588	29.395	29.249	29.036	28.919	28.747	28.562	28.324	28.066	27.827
2002	27.740	27.580	27.510	27.331	27.232	27.169	27.129	27.019	26.907	26.878	26.866	26.824
2003	26.738	26.813	26.722	26.667	26.626	26.524	26.502	26.395	26.302	26.246	26.169	26.087
2004	26.031	26.046	25.984	25.939	25.874	25.791	25.722	25.663	25.610	25.565	25.511	25.452
2005	25.443	25.350	25.251	25.143	25.006	24.882	24.812	24.758	24.651	24.609	24.583	24.535
2006	24.454	24.404	24.308	24.232	24.144	24.079	24.031	23.955	23.812	23.752	23.657	23.569
2007	23.515	23.478	23.341	23.211	23.076	22.992	22.872	22.843	22.752	22.719	22.765	22.693
2008	22.647	22.528	22.480	22.432	22.360	22.314	22.282	22.246	22.180	22.104	22.112	22.069
2009	21.991	21.921	21.906	21.844	21.826	21.799	21.811	21.837	21.858	21.921	21.949	21.968

II. Tasa de Crecimiento

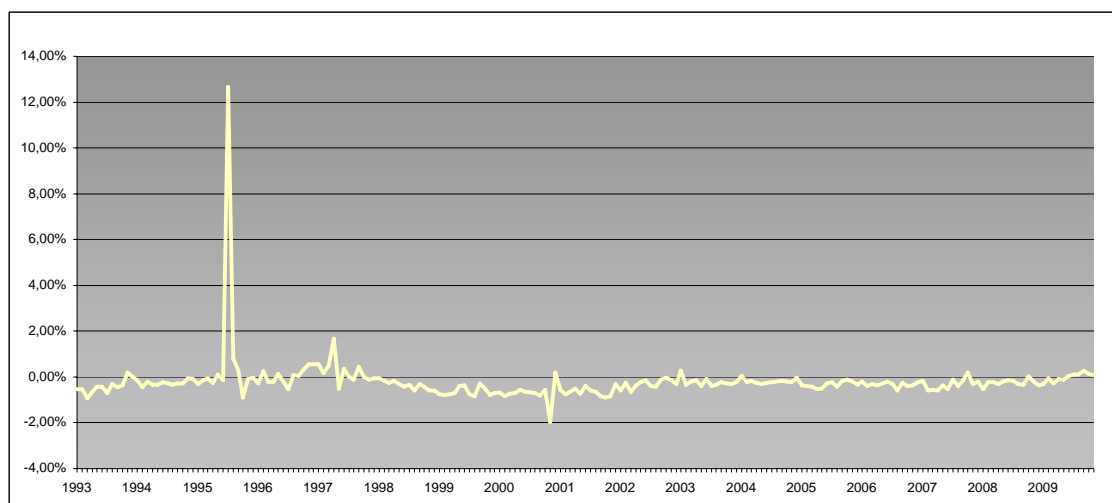

AÑO	ENE	FEB	MAR	ABR	MAY	JUN	JUL	AGO	SET	OCT	NOV	DIC
1993		-0,53%	-0,55%	-0,92%	-0,64%	-0,43%	-0,43%	-0,70%	-0,32%	-0,46%	-0,35%	0,18%
1994	0,02%	-0,14%	-0,46%	-0,21%	-0,33%	-0,33%	-0,21%	-0,29%	-0,34%	-0,28%	-0,29%	-0,06%
1995	-0,09%	-0,32%	-0,15%	-0,06%	-0,24%	0,09%	-0,15%	12,66%	0,80%	0,28%	-0,90%	-0,09%
1996	-0,04%	-0,28%	0,24%	-0,22%	-0,21%	0,15%	-0,20%	-0,55%	0,09%	0,04%	0,34%	0,57%
1997	0,55%	0,56%	0,18%	0,50%	1,68%	-0,50%	0,35%	0,00%	-0,12%	0,43%	0,01%	-0,10%
1998	-0,06%	-0,07%	-0,17%	-0,26%	-0,16%	-0,30%	-0,42%	-0,32%	-0,58%	-0,31%	-0,42%	-0,59%
1999	-0,59%	-0,75%	-0,78%	-0,75%	-0,70%	-0,41%	-0,37%	-0,76%	-0,84%	-0,27%	-0,51%	-0,79%
2000	-0,69%	-0,67%	-0,85%	-0,72%	-0,69%	-0,57%	-0,64%	-0,67%	-0,69%	-0,80%	-0,55%	-1,97%
2001	0,18%	-0,55%	-0,77%	-0,65%	-0,50%	-0,73%	-0,40%	-0,59%	-0,64%	-0,83%	-0,91%	-0,85%
2002	-0,31%	-0,58%	-0,25%	-0,65%	-0,36%	-0,23%	-0,15%	-0,41%	-0,41%	-0,11%	-0,04%	-0,16%
2003	-0,32%	0,28%	-0,34%	-0,21%	-0,15%	-0,38%	-0,08%	-0,40%	-0,35%	-0,21%	-0,29%	-0,31%
2004	-0,21%	0,06%	-0,24%	-0,17%	-0,25%	-0,32%	-0,27%	-0,23%	-0,21%	-0,18%	-0,21%	-0,23%
2005	-0,04%	-0,37%	-0,39%	-0,43%	-0,54%	-0,50%	-0,28%	-0,22%	-0,43%	-0,17%	-0,11%	-0,20%
2006	-0,33%	-0,20%	-0,39%	-0,31%	-0,36%	-0,27%	-0,20%	-0,32%	-0,60%	-0,25%	-0,40%	-0,37%
2007	-0,23%	-0,16%	-0,58%	-0,56%	-0,58%	-0,36%	-0,52%	-0,13%	-0,40%	-0,15%	0,20%	-0,32%
2008	-0,20%	-0,53%	-0,21%	-0,21%	-0,32%	-0,21%	-0,14%	-0,16%	-0,30%	-0,34%	0,04%	-0,19%
2009	-0,35%	-0,32%	-0,07%	-0,28%	-0,08%	-0,12%	0,06%	0,12%	0,10%	0,29%	0,13%	0,09%

FUENTE : Repartición Informática (Estadísticas por tramos de edad e ingresos)

**CANTIDAD DE PASIVOS POR TRAMOS DE EDAD
ENTRE 60 Y 64 AÑOS**

I. Total

AÑO	ENE	FEB	MAR	ABR	MAY	JUN	JUL	AGO	SET	OCT	NOV	DIC
1993	68.164	67.879	67.566	67.191	66.707	66.416	66.254	66.148	65.903	65.722	65.488	65.649
1994	65.531	65.538	65.334	65.269	65.126	64.952	64.899	64.737	64.498	64.336	64.070	63.908
1995	63.804	63.759	63.482	63.145	63.042	62.842	62.834	71.295	71.844	71.899	70.985	70.832
1996	70.749	70.422	70.426	69.905	69.783	69.510	69.413	69.510	69.046	69.102	69.202	69.452
1997	69.540	69.672	69.755	69.703	70.722	70.035	69.929	69.897	69.670	69.866	69.911	69.865
1998	69.966	69.835	69.450	69.531	69.649	69.674	69.609	69.560	69.464	69.378	69.378	69.225
1999	69.021	68.802	68.593	68.268	68.111	68.029	67.840	67.438	67.336	67.113	66.973	66.824
2000	66.641	66.374	66.053	65.760	65.391	65.146	64.816	64.414	64.223	64.184	64.064	63.229
2001	63.536	63.210	62.908	62.894	62.629	62.556	62.312	62.003	61.763	61.630	61.446	61.386
2002	61.565	60.966	60.646	60.477	60.473	60.485	60.374	60.086	59.908	59.966	59.882	59.892
2003	59.583	59.580	59.695	59.592	59.418	59.333	59.223	59.111	58.981	59.020	58.883	58.859
2004	58.684	58.542	58.380	58.241	58.198	58.140	57.951	57.903	57.542	57.489	57.404	57.046
2005	56.734	56.300	56.111	56.066	55.950	55.909	55.795	55.687	55.405	55.215	55.001	54.717
2006	54.481	54.407	54.051	53.907	53.768	53.631	53.390	53.276	53.126	52.989	52.827	52.526
2007	52.464	52.347	52.221	51.924	52.037	51.877	51.707	51.695	51.596	51.547	51.662	51.443
2008	51.328	51.404	51.320	51.345	51.391	51.438	51.526	51.356	51.236	51.402	51.478	51.424
2009	51.363	51.476	51.402	51.529	51.566	51.709	52.619	53.782	54.525	55.365	55.935	56.629

II. Tasa de Crecimiento

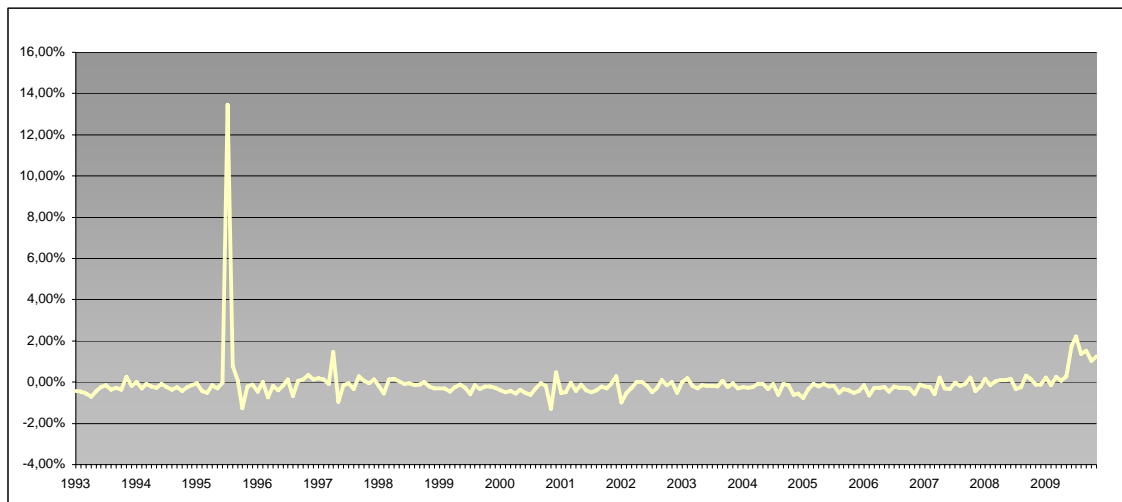

AÑO	ENE	FEB	MAR	ABR	MAY	JUN	JUL	AGO	SET	OCT	NOV	DIC
1993		-0,42%	-0,46%	-0,56%	-0,72%	-0,44%	-0,24%	-0,16%	-0,37%	-0,27%	-0,36%	0,25%
1994	-0,18%	0,01%	-0,31%	-0,10%	-0,22%	-0,27%	-0,08%	-0,25%	-0,37%	-0,25%	-0,41%	-0,25%
1995	-0,16%	-0,07%	-0,43%	-0,53%	-0,16%	-0,32%	-0,01%	13,47%	0,77%	0,08%	-1,27%	-0,22%
1996	-0,12%	-0,46%	0,01%	-0,74%	-0,17%	-0,39%	-0,14%	0,14%	-0,67%	0,08%	0,14%	0,36%
1997	0,13%	0,19%	0,12%	-0,07%	1,46%	-0,97%	-0,15%	-0,05%	-0,32%	0,28%	0,06%	-0,07%
1998	0,14%	-0,19%	-0,55%	0,12%	0,17%	0,04%	-0,09%	-0,07%	-0,14%	-0,12%	0,00%	-0,22%
1999	-0,29%	-0,32%	-0,30%	-0,47%	-0,23%	-0,12%	-0,28%	-0,59%	-0,15%	-0,33%	-0,21%	-0,22%
2000	-0,27%	-0,40%	-0,48%	-0,44%	-0,56%	-0,37%	-0,51%	-0,62%	-0,30%	-0,06%	-0,19%	-1,30%
2001	0,49%	-0,51%	-0,48%	-0,02%	-0,42%	-0,12%	-0,39%	-0,50%	-0,39%	-0,22%	-0,30%	-0,10%
2002	0,29%	-0,97%	-0,52%	-0,28%	-0,01%	0,02%	-0,18%	-0,48%	-0,30%	0,10%	-0,14%	0,02%
2003	-0,52%	-0,01%	0,19%	-0,17%	-0,29%	-0,14%	-0,19%	-0,19%	-0,22%	0,07%	-0,23%	-0,04%
2004	-0,30%	-0,24%	-0,28%	-0,24%	-0,07%	-0,10%	-0,33%	-0,08%	-0,62%	-0,09%	-0,15%	-0,62%
2005	-0,55%	-0,76%	-0,34%	-0,08%	-0,21%	-0,07%	-0,20%	-0,19%	-0,51%	-0,34%	-0,39%	-0,52%
2006	-0,43%	-0,14%	-0,65%	-0,27%	-0,26%	-0,25%	-0,45%	-0,21%	-0,28%	-0,26%	-0,31%	-0,57%
2007	-0,12%	-0,22%	-0,24%	-0,57%	0,22%	-0,31%	-0,33%	-0,02%	-0,19%	-0,09%	0,22%	-0,42%
2008	-0,22%	0,15%	-0,16%	0,05%	0,09%	0,09%	0,17%	-0,33%	-0,23%	0,32%	0,15%	-0,10%
2009	-0,12%	0,22%	-0,14%	0,25%	0,07%	0,28%	1,76%	2,21%	1,38%	1,54%	1,03%	1,24%

FUENTE : Repartición Informática (Estadísticas por tramos de edad e ingresos)

III. PRESTACIONES POR INVALIDEZ, VEJEZ Y SOBREVIVENCIA

**CANTIDAD DE PASIVOS POR TRAMOS DE EDAD
65 Y MAS AÑOS**

I. Total

AÑO	ENE	FEB	MAR	ABR	MAY	JUN	JUL	AGO	SET	OCT	NOV	DIC
1993	338.362	338.564	339.261	339.255	339.779	340.256	340.645	340.908	340.655	340.482	340.141	341.087
1994	342.166	342.972	343.012	343.526	344.559	345.014	345.501	346.405	346.531	346.190	346.493	347.146
1995	348.000	348.330	348.979	349.378	349.997	350.493	351.067	333.788	332.196	332.728	333.654	334.359
1996	335.572	333.416	334.267	332.897	333.492	333.759	333.627	333.758	333.960	334.066	334.760	335.601
1997	337.195	337.771	339.040	340.540	340.878	341.252	342.051	342.507	343.021	343.166	343.847	344.599
1998	345.483	345.790	346.637	347.206	348.193	348.665	348.866	348.857	348.942	349.089	349.415	350.009
1999	350.745	350.969	351.539	351.906	352.207	352.419	352.285	351.855	351.718	352.124	352.621	353.244
2000	353.813	354.206	354.372	354.545	355.185	355.408	355.903	356.367	356.325	356.618	356.915	358.738
2001	357.766	357.826	358.270	358.540	358.737	358.855	359.246	359.381	359.038	359.274	359.350	360.627
2002	365.717	360.663	361.232	361.903	362.432	362.064	361.978	361.831	361.657	361.730	361.911	362.803
2003	362.698	362.931	363.310	363.671	364.062	363.983	364.059	363.889	363.797	364.124	364.153	364.742
2004	365.259	365.236	366.020	366.461	366.477	366.471	366.873	366.058	366.191	366.505	366.580	366.873
2005	367.402	367.505	367.903	368.121	368.646	368.768	368.998	368.911	368.271	368.098	368.114	368.269
2006	368.662	368.731	369.223	369.244	369.213	369.325	369.392	368.974	369.126	368.844	367.363	367.840
2007	368.021	367.911	368.176	368.505	368.538	368.104	368.070	366.992	366.432	366.043	366.070	366.481
2008	366.528	366.807	367.150	367.093	367.486	367.556	367.696	367.463	367.665	367.851	368.146	368.387
2009	368.841	368.831	369.562	370.488	370.959	371.260	372.042	372.659	373.165	373.767	374.582	375.094

II. Tasa de Crecimiento

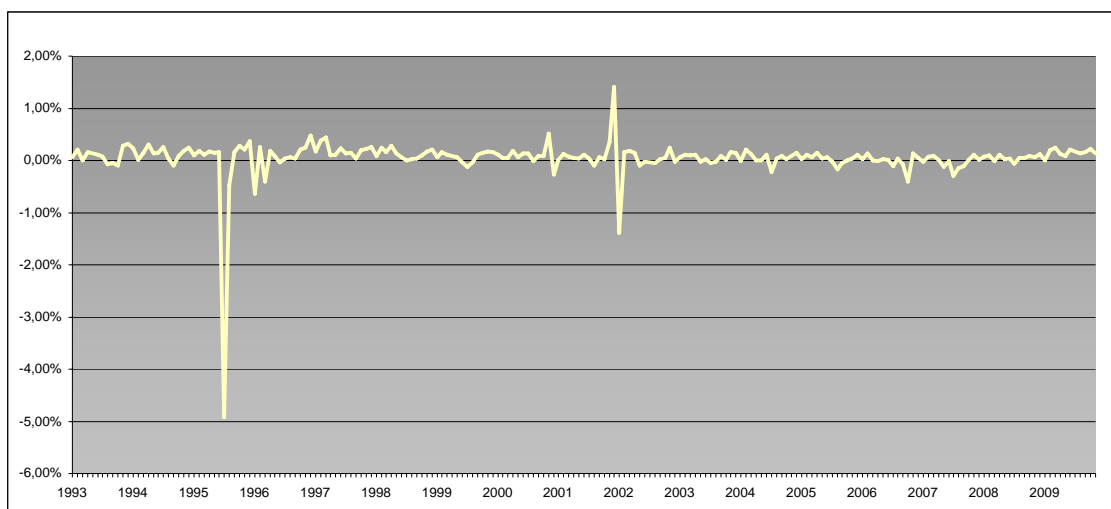

AÑO	ENE	FEB	MAR	ABR	MAY	JUN	JUL	AGO	SET	OCT	NOV	DIC
1993		0,06%	0,21%	0,00%	0,15%	0,14%	0,11%	0,08%	-0,07%	-0,05%	-0,10%	0,28%
1994	0,32%	0,24%	0,01%	0,15%	0,30%	0,13%	0,14%	0,26%	0,04%	-0,10%	0,09%	0,19%
1995	0,25%	0,09%	0,19%	0,11%	0,18%	0,18%	0,14%	-4,92%	-0,48%	0,16%	0,28%	0,21%
1996	0,36%	-0,64%	0,26%	-0,41%	0,18%	0,08%	-0,04%	0,04%	0,06%	0,03%	0,21%	0,25%
1997	0,47%	0,17%	0,38%	0,44%	0,10%	0,11%	0,23%	0,13%	0,15%	0,04%	0,20%	0,22%
1998	0,26%	0,09%	0,24%	0,16%	0,28%	0,14%	0,06%	0,00%	0,02%	0,04%	0,09%	0,17%
1999	0,21%	0,06%	0,16%	0,10%	0,09%	0,06%	-0,04%	-0,12%	-0,04%	0,12%	0,14%	0,18%
2000	0,16%	0,11%	0,05%	0,05%	0,18%	0,06%	0,14%	0,13%	-0,01%	0,08%	0,08%	0,51%
2001	-0,27%	0,02%	0,12%	0,08%	0,05%	0,03%	0,11%	0,04%	-0,10%	0,07%	0,02%	0,36%
2002	1,41%	-1,38%	0,16%	0,19%	0,15%	-0,10%	-0,02%	-0,04%	-0,05%	0,02%	0,05%	0,25%
2003	-0,03%	0,06%	0,10%	0,10%	0,11%	-0,02%	0,02%	-0,05%	-0,03%	0,09%	0,01%	0,16%
2004	0,14%	-0,01%	0,21%	0,12%	0,00%	0,00%	0,11%	-0,22%	0,04%	0,09%	0,02%	0,08%
2005	0,14%	0,03%	0,11%	0,06%	0,14%	0,03%	0,06%	-0,02%	-0,17%	-0,05%	0,00%	0,04%
2006	0,11%	0,02%	0,13%	0,01%	-0,01%	0,03%	0,02%	-0,11%	0,04%	-0,08%	-0,40%	0,13%
2007	0,05%	-0,03%	0,07%	0,09%	0,01%	-0,12%	-0,01%	-0,29%	-0,15%	-0,11%	0,01%	0,11%
2008	0,01%	0,08%	0,09%	-0,02%	0,11%	0,02%	0,04%	-0,06%	0,05%	0,05%	0,08%	0,07%
2009	0,12%	0,00%	0,20%	0,25%	0,13%	0,08%	0,21%	0,17%	0,14%	0,16%	0,22%	0,14%

FUENTE : Repartición Informática (Estadísticas por tramos de edad e ingresos)

III. PRESTACIONES POR INVALIDEZ, VEJEZ Y SOBREVIVENCIA

**CANTIDAD DE PASIVOS POR TRAMOS DE INGRESOS
HASTA 1 B.P.C.. (*)**

I. Total

AÑO	ENE	FEB	MAR	ABR	MAY	JUN	JUL	AGO	SET	OCT	NOV	DIC
1996	67.143	66.052	66.030	65.233	59.322	58.251	58.126	58.251	57.004	56.575	56.461	56.385
1997	56.274	55.744	55.612	55.580	55.613	55.001	54.927	54.768	55.334	54.988	54.869	54.800
1998	56.834	56.637	56.604	56.528	56.495	56.470	54.124	54.074	53.900	53.820	53.737	53.695
1999	53.337	52.699	52.601	52.578	52.484	52.463	46.510	46.393	46.344	46.316	46.279	46.288
2000	46.325	46.223	45.930	45.866	45.731	45.652	45.672	45.611	45.593	45.596	45.588	45.527
2001	45.979	45.832	45.788	45.742	45.724	45.720	45.737	45.729	45.692	45.702	45.682	45.727
2002	47.045	44.761	44.796	44.796	44.763	44.767	44.758	44.690	44.697	44.615	44.547	44.690
2003	45.589	45.006	44.934	44.817	44.841	44.613	44.643	44.647	44.684	44.493	44.403	44.338
2004	51.052	50.950	50.894	50.873	50.848	68.814	72.871	68.802	68.702	68.656	68.589	68.482
2005	68.555	68.201	68.132	68.101	68.051	68.009	66.426	65.840	65.669	64.820	64.738	64.595
2006	64.647	63.858	63.799	62.671	62.615	58.296	62.441	62.334	62.235	62.165	61.929	61.794
2007	62.542	61.892	61.760	61.674	61.616	61.463	61.332	61.210	54.408	54.292	52.476	52.319
2008	51.634	51.366	51.271	51.098	50.989	50.848	48.590	48.497	48.420	48.378	45.925	45.888
2009	45.583	45.316	45.203	45.051	44.952	44.832	44.583	44.416	44.230	44.043	43.776	43.627

II. Tasa de Crecimiento

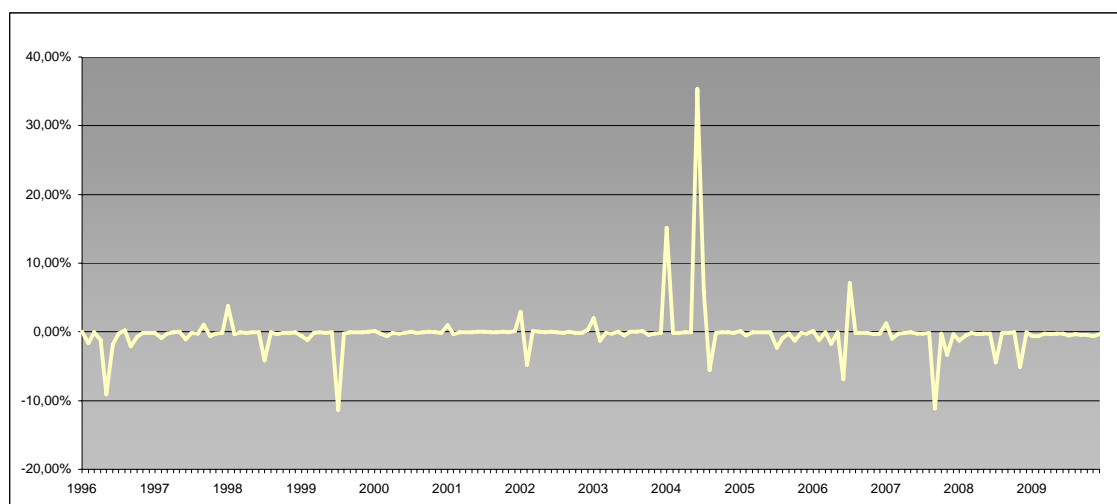

AÑO	ENE	FEB	MAR	ABR	MAY	JUN	JUL	AGO	SET	OCT	NOV	DIC
1996		-1,62%	-0,03%	-1,21%	-9,06%	-1,81%	-0,21%	0,22%	-2,14%	-0,75%	-0,20%	-0,13%
1997	-0,20%	-0,94%	-0,24%	-0,06%	0,06%	-1,10%	-0,13%	-0,29%	1,03%	-0,63%	-0,22%	-0,13%
1998	3,71%	-0,35%	-0,06%	-0,13%	-0,06%	-0,04%	-4,15%	-0,09%	-0,32%	-0,15%	-0,15%	-0,08%
1999	-0,67%	-1,20%	-0,19%	-0,04%	-0,18%	-0,04%	-11,35%	-0,25%	-0,11%	-0,06%	-0,08%	0,02%
2000	0,08%	-0,22%	-0,63%	-0,14%	-0,29%	-0,17%	0,04%	-0,13%	-0,04%	0,01%	-0,02%	-0,13%
2001	0,99%	-0,32%	-0,10%	-0,10%	-0,04%	-0,01%	0,04%	-0,02%	-0,08%	0,02%	-0,04%	0,10%
2002	2,88%	-4,85%	0,08%	0,00%	-0,07%	0,01%	-0,02%	-0,15%	0,02%	-0,18%	-0,15%	0,32%
2003	2,01%	-1,28%	-0,16%	-0,26%	0,05%	-0,51%	0,07%	0,01%	0,08%	-0,43%	-0,20%	-0,15%
2004	15,14%	-0,20%	-0,11%	-0,04%	-0,05%	35,33%	5,90%	-5,58%	-0,15%	-0,07%	-0,10%	-0,16%
2005	0,11%	-0,52%	-0,10%	-0,05%	-0,07%	-0,06%	-2,33%	-0,88%	-0,26%	-1,29%	-0,13%	-0,22%
2006	0,08%	-1,22%	-0,09%	-1,77%	-0,09%	-6,90%	7,11%	-0,17%	-0,16%	-0,11%	-0,38%	-0,22%
2007	1,21%	-1,04%	-0,21%	-0,14%	-0,09%	-0,25%	-0,21%	-0,20%	-11,11%	-0,21%	-3,34%	-0,30%
2008	-1,31%	-0,52%	-0,18%	-0,34%	-0,21%	-0,28%	-4,44%	-0,19%	-0,16%	-0,09%	-5,07%	-0,08%
2009	-0,66%	-0,59%	-0,25%	-0,34%	-0,22%	-0,27%	-0,56%	-0,37%	-0,42%	-0,42%	-0,61%	-0,34%

FUENTE : Repartición Informática (Estadísticas por tramos de edad e ingresos)

NOTA: Desde 1993 a 1995 inclusive no se posee información con esta apertura.

(*) Base de Prestaciones y Contribuciones.

III. PRESTACIONES POR INVALIDEZ, VEJEZ Y SOBREVIVENCIA

**CANTIDAD DE PASIVOS POR TRAMOS DE INGRESOS
MAS DE 1 HASTA 3 B.P.C. (*)**

I. Total

AÑO	ENE	FEB	MAR	ABR	MAY	JUN	JUL	AGO	SET	OCT	NOV	DIC
1996	230.976	226.433	226.581	223.889	225.142	222.191	221.753	222.191	220.593	218.016	218.223	218.709
1997	219.923	217.274	217.771	218.323	221.011	215.900	216.115	216.209	222.451	221.204	221.302	221.315
1998	222.566	221.421	221.239	221.261	221.543	221.372	221.406	220.907	220.632	220.291	220.039	219.928
1999	218.019	215.916	215.544	215.259	214.982	214.794	218.863	218.032	217.429	217.326	217.209	217.083
2000	217.192	216.788	216.101	215.645	215.462	215.165	214.980	214.736	214.375	214.049	213.850	213.690
2001	213.307	212.690	212.344	212.096	211.766	211.373	211.182	210.801	210.293	209.891	209.411	209.585
2002	205.258	200.197	200.154	200.089	200.162	200.045	199.882	199.623	199.368	199.113	199.037	199.326
2003	206.903	206.210	206.045	205.974	206.324	205.205	204.924	204.577	205.048	204.128	203.907	203.856
2004	201.951	201.563	201.690	201.744	201.720	211.023	210.468	210.991	210.786	210.817	210.745	210.584
2005	209.708	209.268	209.244	209.194	209.282	209.264	209.974	209.592	209.120	208.215	207.915	207.817
2006	207.835	208.193	208.123	207.212	206.998	201.495	206.767	206.475	206.348	206.150	205.194	205.222
2007	205.567	204.752	204.677	204.630	204.581	204.181	203.919	203.253	209.515	209.307	205.269	205.208
2008	204.116	202.331	202.298	202.286	202.540	202.564	204.801	204.567	204.525	204.692	200.560	200.687
2009	199.236	198.305	198.565	199.191	199.504	199.843	201.105	202.590	203.595	204.632	205.634	206.621

II. Tasa de Crecimiento

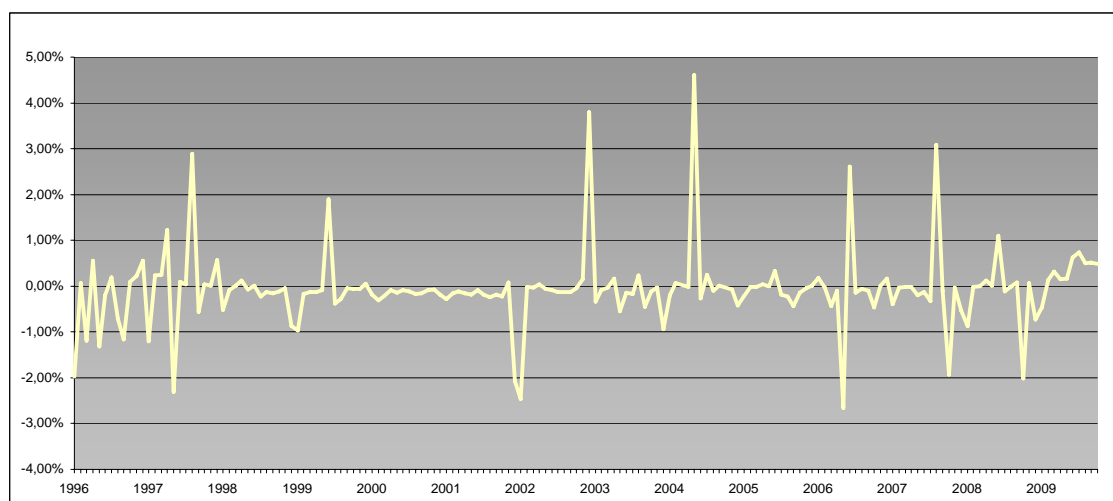

AÑO	ENE	FEB	MAR	ABR	MAY	JUN	JUL	AGO	SET	OCT	NOV	DIC
1996		-1,97%	0,07%	-1,19%	0,56%	-1,31%	-0,20%	0,20%	-0,72%	-1,17%	0,09%	0,22%
1997	0,56%	-1,20%	0,23%	0,25%	1,23%	-2,31%	0,10%	0,04%	2,89%	-0,56%	0,04%	0,01%
1998	0,57%	-0,51%	-0,08%	0,01%	0,13%	-0,08%	0,02%	-0,23%	-0,12%	-0,15%	-0,11%	-0,05%
1999	-0,87%	-0,96%	-0,17%	-0,13%	-0,13%	-0,09%	1,89%	-0,38%	-0,28%	-0,05%	-0,05%	-0,06%
2000	0,05%	-0,19%	-0,32%	-0,21%	-0,08%	-0,14%	-0,09%	-0,11%	-0,17%	-0,15%	-0,09%	-0,07%
2001	-0,18%	-0,29%	-0,16%	-0,12%	-0,16%	-0,19%	-0,09%	-0,18%	-0,24%	-0,19%	-0,23%	0,08%
2002	-2,06%	-2,47%	-0,02%	-0,03%	0,04%	-0,06%	-0,08%	-0,13%	-0,13%	-0,13%	-0,04%	0,15%
2003	3,80%	-0,33%	-0,08%	-0,03%	0,17%	-0,54%	-0,14%	-0,17%	0,23%	-0,45%	-0,11%	-0,03%
2004	-0,93%	-0,19%	0,06%	0,03%	-0,01%	4,61%	-0,26%	0,25%	-0,10%	0,01%	-0,03%	-0,08%
2005	-0,42%	-0,21%	-0,01%	-0,02%	0,04%	-0,01%	0,34%	-0,18%	-0,23%	-0,43%	-0,14%	-0,05%
2006	0,01%	0,17%	-0,03%	-0,44%	-0,10%	-2,66%	2,62%	-0,14%	-0,06%	-0,10%	-0,46%	0,01%
2007	0,17%	-0,40%	-0,04%	-0,02%	-0,02%	-0,20%	-0,13%	-0,33%	3,08%	-0,10%	-1,93%	-0,03%
2008	-0,53%	-0,87%	-0,02%	-0,01%	0,13%	0,01%	1,10%	-0,11%	-0,02%	0,08%	-2,02%	0,06%
2009	-0,72%	-0,47%	0,13%	0,32%	0,16%	0,17%	0,63%	0,74%	0,50%	0,51%	0,49%	0,48%

FUENTE : Repartición Informática (Estadísticas por tramos de edad e ingresos)

NOTA: Desde 1993 a 1995 inclusive no se posee información con esta apertura.

(*) Base de Prestaciones y Contribuciones.

III. PRESTACIONES POR INVALIDEZ, VEJEZ Y SOBREVIVENCIA

**CANTIDAD DE PASIVOS POR TRAMOS DE INGRESOS
MAS DE 3 HASTA 6 B.P.C. (*)**

I. Total

AÑO	ENE	FEB	MAR	ABR	MAY	JUN	JUL	AGO	SET	OCT	NOV	DIC
1996	129.506	129.719	129.998	130.506	132.368	132.414	132.344	132.414	132.788	133.002	133.151	133.459
1997	133.692	134.897	135.215	135.686	135.431	137.913	138.016	138.008	134.942	135.339	135.557	135.676
1998	135.630	135.669	135.722	135.810	135.972	136.002	135.994	135.668	135.468	135.428	135.384	135.399
1999	136.201	137.505	137.518	137.359	137.196	137.073	136.404	135.773	135.527	135.370	135.328	135.272
2000	135.338	135.209	135.019	134.767	134.648	134.443	134.290	134.107	133.800	133.721	133.597	133.487
2001	133.373	133.005	132.874	132.818	132.629	132.449	132.385	132.213	131.828	131.786	131.623	131.870
2002	137.549	138.135	137.997	138.076	138.025	137.640	137.415	137.038	136.583	136.622	136.512	136.551
2003	130.592	131.289	131.348	131.386	131.060	131.333	131.355	131.052	130.450	130.879	130.752	130.838
2004	129.878	129.844	129.941	129.963	129.855	128.148	127.721	129.041	128.886	128.814	128.748	128.745
2005	129.394	129.320	129.241	129.218	129.238	129.203	129.166	128.503	128.101	129.366	129.361	129.274
2006	129.217	129.170	129.109	130.823	130.664	131.425	130.533	130.254	130.196	129.951	129.416	129.423
2007	129.635	129.216	129.162	129.080	129.027	128.818	128.630	128.293	128.028	127.765	130.732	130.768
2008	129.535	131.280	131.313	131.225	131.272	131.268	131.150	130.966	130.927	130.906	137.713	137.612
2009	132.341	132.437	132.602	132.829	132.889	132.926	133.198	133.457	133.618	133.837	134.162	134.337

II. Tasa de Crecimiento

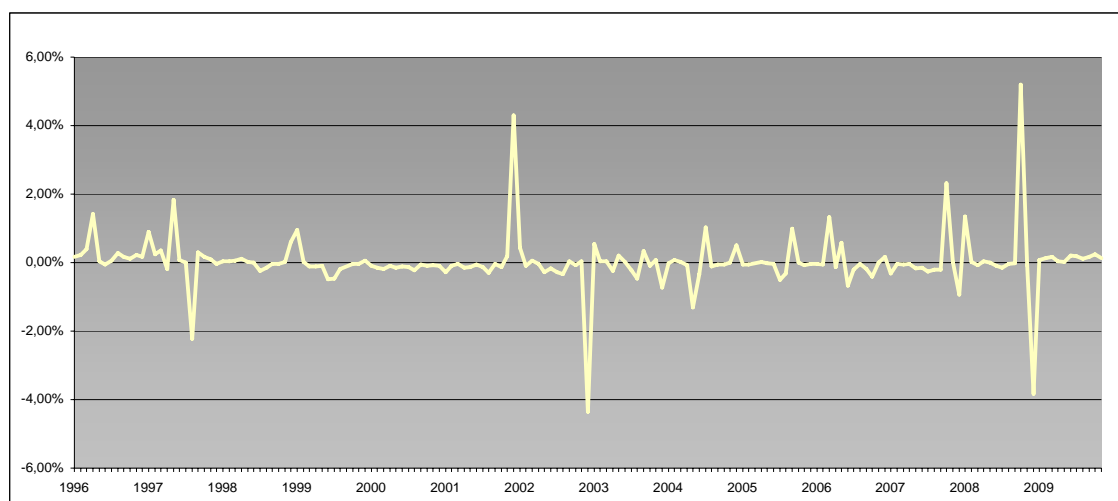

AÑO	ENE	FEB	MAR	ABR	MAY	JUN	JUL	AGO	SET	OCT	NOV	DIC
1996		0,16%	0,22%	0,39%	1,43%	0,03%	-0,05%	0,05%	0,28%	0,16%	0,11%	0,23%
1997	0,17%	0,90%	0,24%	0,35%	-0,19%	1,83%	0,07%	-0,01%	-2,22%	0,29%	0,16%	0,09%
1998	-0,03%	0,03%	0,04%	0,06%	0,12%	0,02%	-0,01%	-0,24%	-0,15%	-0,03%	-0,03%	0,01%
1999	0,59%	0,96%	0,01%	-0,12%	-0,12%	-0,09%	-0,49%	-0,46%	-0,18%	-0,12%	-0,03%	-0,04%
2000	0,05%	-0,10%	-0,14%	-0,19%	-0,09%	-0,15%	-0,11%	-0,14%	-0,23%	-0,06%	-0,09%	-0,08%
2001	-0,09%	-0,28%	-0,10%	-0,04%	-0,14%	-0,14%	-0,05%	-0,13%	-0,29%	-0,03%	-0,12%	0,19%
2002	4,31%	0,43%	-0,10%	0,06%	-0,04%	-0,28%	-0,16%	-0,27%	-0,33%	0,03%	-0,08%	0,03%
2003	-4,36%	0,53%	0,04%	0,03%	-0,25%	0,21%	0,02%	-0,23%	-0,46%	0,33%	-0,10%	0,07%
2004	-0,73%	-0,03%	0,07%	0,02%	-0,08%	-1,31%	-0,33%	1,03%	-0,12%	-0,06%	-0,05%	0,00%
2005	0,50%	-0,06%	-0,06%	-0,02%	0,02%	-0,03%	-0,03%	-0,51%	-0,31%	0,99%	0,00%	-0,07%
2006	-0,04%	-0,04%	-0,05%	1,33%	-0,12%	0,58%	-0,68%	-0,21%	-0,04%	-0,19%	-0,41%	0,01%
2007	0,16%	-0,32%	-0,04%	-0,06%	-0,04%	-0,16%	-0,15%	-0,26%	-0,21%	-0,21%	2,32%	0,03%
2008	-0,94%	1,35%	0,03%	-0,07%	0,04%	0,00%	-0,09%	-0,14%	-0,03%	-0,02%	5,20%	-0,07%
2009	-3,83%	0,07%	0,12%	0,17%	0,05%	0,03%	0,20%	0,19%	0,12%	0,16%	0,24%	0,13%

FUENTE : Repartición Informática (Estadísticas por tramos de edad e ingresos)

NOTA: Desde 1993 a 1995 inclusive no se posee información con esta apertura.

(*) Base de Prestaciones y Contribuciones.

III. PRESTACIONES POR INVALIDEZ, VEJEZ Y SOBREVIVENCIA

**CANTIDAD DE PASIVOS POR TRAMOS DE INGRESOS
MAS DE 6 HASTA 10 B.P.C.(*)**

I. Total

AÑO	ENE	FEB	MAR	ABR	MAY	JUN	JUL	AGO	SET	OCT	NOV	DIC
1996	60.307	61.666	61.979	62.546	63.992	65.810	65.978	65.810	66.780	68.038	68.463	68.859
1997	69.212	70.550	70.985	71.379	71.735	72.696	73.019	73.232	71.764	72.666	73.039	73.314
1998	72.496	73.010	73.161	73.269	73.530	73.737	74.602	74.822	74.883	74.989	75.182	75.240
1999	75.963	76.336	76.487	76.446	76.439	76.467	77.151	77.002	77.045	77.080	77.078	77.120
2000	77.081	77.089	77.080	77.029	77.017	77.017	77.015	76.984	76.952	77.004	77.011	77.030
2001	76.925	76.897	76.957	77.019	77.025	77.104	77.153	77.121	77.026	77.067	77.029	77.213
2002	77.566	77.920	77.943	77.982	78.069	77.989	77.951	77.917	77.924	78.119	78.203	78.315
2003	77.460	77.510	77.604	77.708	77.724	77.921	77.936	77.981	77.799	78.116	78.112	78.212
2004	77.125	77.117	77.215	77.207	77.165	65.858	64.254	65.026	64.983	65.047	65.007	64.973
2005	65.027	65.098	65.130	65.080	65.133	65.071	65.467	66.368	66.224	66.146	66.110	66.087
2006	66.016	66.111	66.091	66.029	65.972	69.951	65.889	65.790	65.778	65.669	65.526	65.510
2007	64.432	65.418	65.440	65.399	65.411	65.317	65.243	65.081	64.969	64.870	66.174	66.176
2008	67.399	67.591	67.619	67.600	67.589	67.619	67.744	67.595	67.527	67.531	67.557	67.593
2009	70.566	70.925	71.010	71.115	71.124	71.122	69.991	69.949	70.003	70.139	70.232	70.229

II. Tasa de Crecimiento

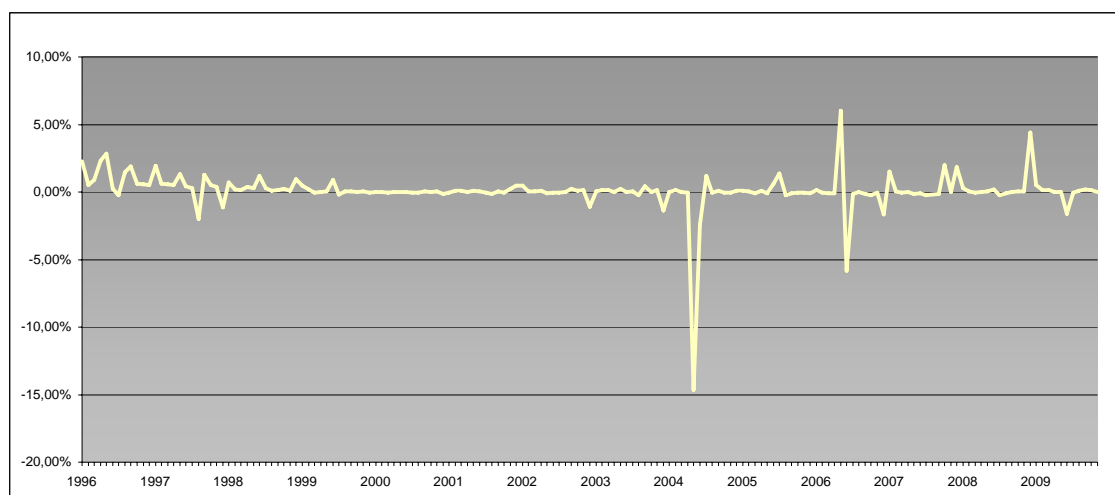

AÑO	ENE	FEB	MAR	ABR	MAY	JUN	JUL	AGO	SET	OCT	NOV	DIC
1996		2,25%	0,51%	0,91%	2,31%	2,84%	0,26%	-0,25%	1,47%	1,88%	0,62%	0,58%
1997	0,51%	1,93%	0,62%	0,56%	0,50%	1,34%	0,44%	0,29%	-2,00%	1,26%	0,51%	0,38%
1998	-1,12%	0,71%	0,21%	0,15%	0,36%	0,28%	1,17%	0,29%	0,08%	0,14%	0,26%	0,08%
1999	0,96%	0,49%	0,20%	-0,05%	-0,01%	0,04%	0,89%	-0,19%	0,06%	0,05%	0,00%	0,05%
2000	-0,05%	0,01%	-0,01%	-0,07%	-0,02%	0,00%	0,00%	-0,04%	-0,04%	0,07%	0,01%	0,02%
2001	-0,14%	-0,04%	0,08%	0,08%	0,01%	0,10%	0,06%	-0,04%	-0,12%	0,05%	-0,05%	0,24%
2002	0,46%	0,46%	0,03%	0,05%	0,11%	-0,10%	-0,05%	-0,04%	0,01%	0,25%	0,11%	0,14%
2003	-1,09%	0,06%	0,12%	0,13%	0,02%	0,25%	0,02%	0,06%	-0,23%	0,41%	-0,01%	0,13%
2004	-1,39%	-0,01%	0,13%	-0,01%	-0,05%	-14,65%	-2,44%	1,20%	-0,07%	0,10%	-0,06%	-0,05%
2005	0,08%	0,11%	0,05%	-0,08%	0,08%	-0,10%	0,61%	1,38%	-0,22%	-0,12%	-0,05%	-0,03%
2006	-0,11%	0,14%	-0,03%	-0,09%	-0,09%	6,03%	-5,81%	-0,15%	-0,02%	-0,17%	-0,22%	-0,02%
2007	-1,65%	1,53%	0,03%	-0,06%	0,02%	-0,14%	-0,11%	-0,25%	-0,17%	-0,15%	2,01%	0,00%
2008	1,85%	0,28%	0,04%	-0,03%	-0,02%	0,04%	0,18%	-0,22%	-0,10%	0,01%	0,04%	0,05%
2009	4,40%	0,51%	0,12%	0,15%	0,01%	0,00%	-1,59%	-0,06%	0,08%	0,19%	0,13%	0,00%

FUENTE : Repartición Informática (Estadísticas por tramos de edad e ingresos)

NOTA: Desde 1993 a 1995 inclusive no se posee información con esta apertura.

(*) Base de Prestaciones y Contribuciones.

III. PRESTACIONES POR INVALIDEZ, VEJEZ Y SOBREVIVENCIA

**CANTIDAD DE PASIVOS POR TRAMOS DE INGRESOS
MAS DE 10 HASTA 15 B.P.C. (*)**

I. Total

AÑO	ENE	FEB	MAR	ABR	MAY	JUN	JUL	AGO	SET	OCT	NOV	DIC
1996	21.165	21.983	22.009	22.112	23.123	24.298	24.328	24.298	24.544	25.380	25.448	25.527
1997	25.586	26.549	26.666	26.721	26.497	27.134	27.216	27.233	25.883	26.482	26.554	26.600
1998	25.634	26.029	26.053	26.094	26.168	26.206	26.887	26.967	26.995	27.004	27.008	27.050
1999	27.491	27.830	27.869	27.883	27.930	27.965	28.790	28.991	29.005	29.057	29.131	29.176
2000	28.973	29.155	29.314	29.320	29.333	29.383	29.427	29.485	29.518	29.576	29.643	29.691
2001	29.463	29.773	29.823	29.866	29.918	29.970	30.013	30.018	30.010	30.074	30.117	30.254
2002	31.549	31.789	31.851	31.909	32.011	32.047	32.087	32.114	32.101	32.235	32.312	32.391
2003	30.770	31.229	31.481	31.524	31.463	31.736	31.777	31.820	31.686	31.999	32.040	32.161
2004	30.376	30.520	30.583	30.620	30.636	21.272	20.238	20.543	20.566	20.589	20.607	20.621
2005	20.634	20.710	20.731	20.763	20.777	20.821	21.061	21.245	21.248	21.238	21.267	21.284
2006	21.270	21.336	21.352	21.356	21.369	24.594	21.424	21.401	21.414	21.409	21.408	21.403
2007	21.153	21.455	21.480	21.489	21.537	21.547	21.633	21.625	21.649	21.680	23.285	23.353
2008	23.686	23.802	23.827	23.863	23.902	23.948	24.003	24.023	24.082	24.095	24.131	24.139
2009	27.061	27.492	27.528	27.612	27.661	27.705	29.116	29.283	29.427	29.598	29.705	29.771

II. Tasa de Crecimiento

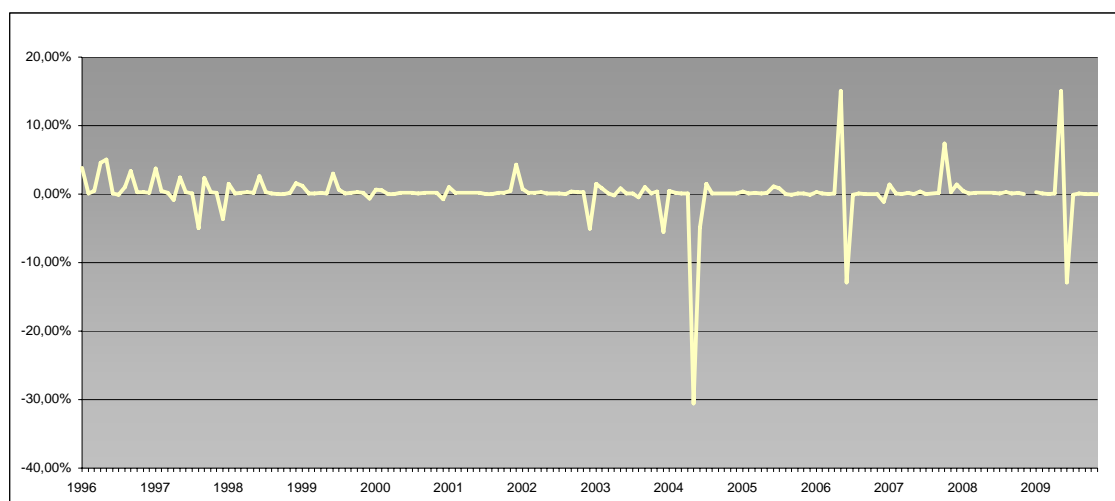

AÑO	ENE	FEB	MAR	ABR	MAY	JUN	JUL	AGO	SET	OCT	NOV	DIC
1996		3,86%	0,12%	0,47%	4,57%	5,08%	0,12%	-0,12%	1,01%	3,41%	0,27%	0,31%
1997	0,23%	3,76%	0,44%	0,21%	-0,84%	2,40%	0,30%	0,06%	-4,96%	2,31%	0,27%	0,17%
1998	-3,63%	1,54%	0,09%	0,16%	0,28%	0,15%	2,60%	0,30%	0,10%	0,03%	0,01%	0,16%
1999	1,63%	1,23%	0,14%	0,05%	0,17%	0,13%	2,95%	0,70%	0,05%	0,18%	0,25%	0,15%
2000	-0,70%	0,63%	0,55%	0,02%	0,04%	0,17%	0,15%	0,20%	0,11%	0,20%	0,23%	0,16%
2001	-0,77%	1,05%	0,17%	0,14%	0,17%	0,17%	0,14%	0,02%	-0,03%	0,21%	0,14%	0,45%
2002	4,28%	0,76%	0,20%	0,18%	0,32%	0,11%	0,12%	0,08%	-0,04%	0,42%	0,24%	0,24%
2003	-5,00%	1,49%	0,81%	0,14%	-0,19%	0,87%	0,13%	0,14%	-0,42%	0,99%	0,13%	0,38%
2004	-5,55%	0,47%	0,21%	0,12%	0,05%	-30,57%	-4,86%	1,51%	0,11%	0,11%	0,09%	0,07%
2005	0,06%	0,37%	0,10%	0,15%	0,07%	0,21%	1,15%	0,87%	0,01%	-0,05%	0,14%	0,08%
2006	-0,07%	0,31%	0,07%	0,02%	0,06%	15,09%	-12,89%	-0,11%	0,06%	-0,02%	0,00%	-0,02%
2007	-1,17%	1,43%	0,12%	0,04%	0,22%	0,05%	0,40%	-0,04%	0,11%	0,14%	7,40%	0,29%
2008	1,43%	0,49%	0,11%	0,15%	0,16%	0,19%	0,23%	0,08%	0,25%	0,05%	0,15%	0,03%
2009	12,10%	1,59%	0,13%	0,31%	0,18%	0,16%	5,09%	0,57%	0,49%	0,58%	0,36%	0,22%

FUENTE : Repartición Informática (Estadísticas por tramos de edad e ingresos)

NOTA: Desde 1993 a 1995 inclusive no se posee información con esta apertura.

(*) Base de Prestaciones y Contribuciones.

III. PRESTACIONES POR INVALIDEZ, VEJEZ Y SOBREVIVENCIA

**CANTIDAD DE PASIVOS POR TRAMOS DE INGRESOS
MAS DE 15 B.P.C. (*)**

I. Total

AÑO	ENE	FEB	MAR	ABR	MAY	JUN	JUL	AGO	SET	OCT	NOV	DIC
1996	9.863	10.329	10.335	10.401	10.938	11.736	11.747	11.736	12.018	12.710	12.759	12.781
1997	12.802	13.350	13.393	13.443	13.231	13.733	13.742	13.767	12.780	13.205	13.223	13.253
1998	12.511	12.831	12.861	12.861	12.905	12.939	13.415	13.532	13.555	13.578	13.628	13.644
1999	13.990	14.220	14.252	14.277	14.304	14.306	14.682	14.756	14.791	14.799	14.815	14.848
2000	14.731	14.792	14.846	14.841	14.843	14.861	14.886	14.892	14.890	14.932	14.948	14.968
2001	14.860	14.965	14.950	14.966	14.941	14.972	14.976	14.984	14.982	14.987	14.984	15.026
2002	15.655	15.799	15.800	15.817	15.845	15.847	15.861	15.858	15.868	15.913	15.931	15.944
2003	15.109	15.246	15.297	15.321	15.257	15.419	15.422	15.439	15.307	15.444	15.444	15.461
2004	14.525	14.573	14.587	14.570	14.553	9.298	8.679	8.781	8.779	8.788	8.770	8.772
2005	8.783	8.834	8.829	8.828	8.844	8.829	8.963	9.072	9.055	9.042	9.042	9.042
2006	9.012	9.071	9.081	9.082	9.082	10.744	9.084	9.082	9.086	9.072	9.043	9.045
2007	8.879	9.027	9.013	9.008	9.004	9.002	9.053	9.073	9.063	9.059	9.064	9.070
2008	10.143	10.183	10.191	10.182	10.194	10.200	10.196	10.207	10.207	10.213	10.221	10.198
2009	11.450	11.666	11.666	11.661	11.667	11.635	11.654	11.635	11.622	11.632	11.653	11.658

II. Tasa de Crecimiento

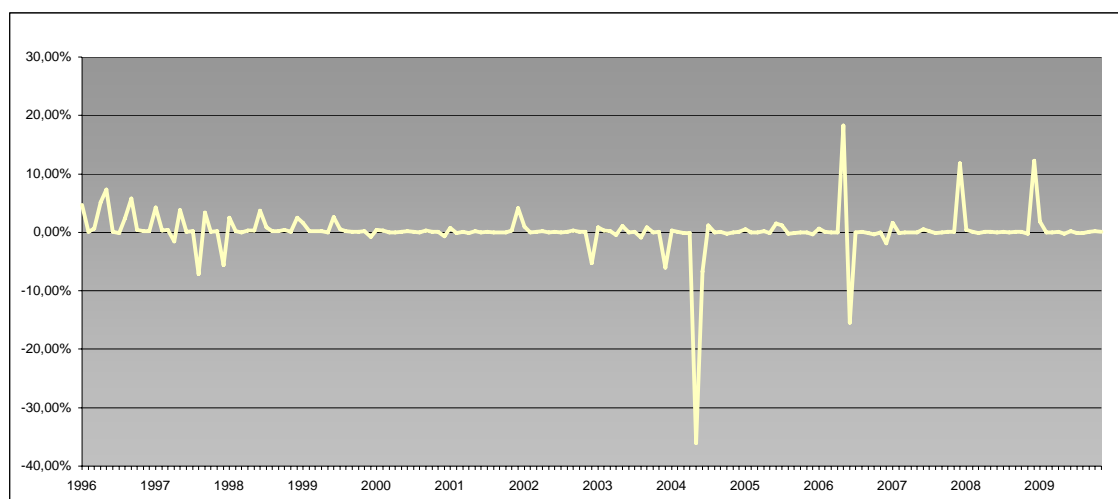

AÑO	ENE	FEB	MAR	ABR	MAY	JUN	JUL	AGO	SET	OCT	NOV	DIC
1996		4,72%	0,06%	0,64%	5,16%	7,30%	0,09%	-0,09%	2,40%	5,76%	0,39%	0,17%
1997	0,16%	4,28%	0,32%	0,37%	-1,58%	3,79%	0,07%	0,18%	-7,17%	3,33%	0,14%	0,23%
1998	-5,60%	2,56%	0,23%	0,00%	0,34%	0,26%	3,68%	0,87%	0,17%	0,17%	0,37%	0,12%
1999	2,54%	1,64%	0,23%	0,18%	0,19%	0,01%	2,63%	0,50%	0,24%	0,05%	0,11%	0,22%
2000	-0,79%	0,41%	0,37%	-0,03%	0,01%	0,12%	0,17%	0,04%	-0,01%	0,28%	0,11%	0,13%
2001	-0,72%	0,71%	-0,10%	0,11%	-0,17%	0,21%	0,03%	0,05%	-0,01%	0,03%	-0,02%	0,28%
2002	4,19%	0,92%	0,01%	0,11%	0,18%	0,01%	0,09%	-0,02%	0,06%	0,28%	0,11%	0,08%
2003	-5,24%	0,91%	0,33%	0,16%	-0,42%	1,06%	0,02%	0,11%	-0,85%	0,90%	0,00%	0,11%
2004	-6,05%	0,33%	0,10%	-0,12%	-0,12%	-36,11%	-6,66%	1,18%	-0,02%	0,10%	-0,20%	0,02%
2005	0,13%	0,58%	-0,06%	-0,01%	0,18%	-0,17%	1,52%	1,22%	-0,19%	-0,14%	0,00%	0,00%
2006	-0,33%	0,65%	0,11%	0,01%	0,00%	18,30%	-15,45%	-0,02%	0,04%	-0,15%	-0,32%	0,02%
2007	-1,84%	1,67%	-0,16%	-0,06%	-0,04%	-0,02%	0,57%	0,22%	-0,11%	-0,04%	0,06%	0,07%
2008	11,83%	0,39%	0,08%	-0,09%	0,12%	0,06%	-0,04%	0,11%	0,00%	0,06%	0,08%	-0,23%
2009	12,28%	1,89%	0,00%	-0,04%	0,05%	-0,27%	0,16%	-0,16%	-0,11%	0,09%	0,18%	0,04%

FUENTE : Repartición Informática (Estadísticas por tramos de edad e ingresos)

NOTA: Desde 1993 a 1995 inclusive no se posee información con esta apertura.

(*) Base de Prestaciones y Contribuciones.

III. PRESTACIONES POR INVALIDEZ, VEJEZ Y SOBREVIVENCIA

CANTIDAD TOTAL DE JUBILADOS SEGÚN SEXO

I. Total

AÑO	ENE	FEB	MAR	ABR	MAY	JUN	JUL	AGO	SET	OCT	NOV	DIC
1993	349.222	348.887	348.969	348.305	347.886	347.788	347.708	347.669	347.184	346.723	346.172	347.184
1994	348.105	348.811	348.568	348.904	349.671	349.792	350.133	350.749	350.556	350.171	350.055	350.555
1995	351.162	351.369	351.621	351.614	352.191	352.368	352.822	352.828	352.507	353.386	353.086	353.638
1996	354.532	354.393	355.242	355.606	356.103	356.257	356.098	356.257	355.921	356.216	357.240	358.637
1997	360.561	361.779	363.246	364.758	367.209	366.680	367.505	368.166	368.377	369.477	370.333	370.868
1998	371.792	371.867	371.991	372.495	373.489	373.716	373.649	373.454	373.127	373.044	373.149	373.148
1999	373.296	372.879	372.716	372.313	372.049	371.914	371.374	370.244	369.556	369.446	369.422	369.330
2000	369.207	368.771	368.382	367.828	367.658	367.329	367.094	366.729	366.167	365.922	365.749	365.576
2001	365.080	364.536	364.217	364.032	363.608	363.223	363.094	362.624	361.785	361.457	360.961	361.514
2002	361.035	360.656	360.454	360.586	360.930	360.354	360.044	359.437	358.744	358.641	358.621	358.782
2003	358.667	358.742	359.093	359.224	359.077	358.769	358.562	358.109	357.709	357.876	357.618	357.892
2004	357.988	357.672	358.147	358.204	358.013	357.710	357.485	356.871	356.456	356.580	356.426	356.157
2005	356.183	355.716	355.685	355.625	355.818	355.699	355.595	355.234	354.258	353.734	353.487	353.213
2006	353.220	353.089	352.916	352.562	352.177	352.056	351.759	351.148	350.925	350.495	349.335	349.314
2007	349.123	348.881	348.758	348.557	348.502	347.825	347.461	346.389	345.797	345.344	345.387	345.412
2008	345.226	345.390	345.407	345.316	345.613	345.748	345.940	345.508	345.498	345.735	346.125	346.294
2009	346.559	346.680	347.318	348.378	348.952	349.469	351.378	353.510	355.044	356.867	358.413	359.946

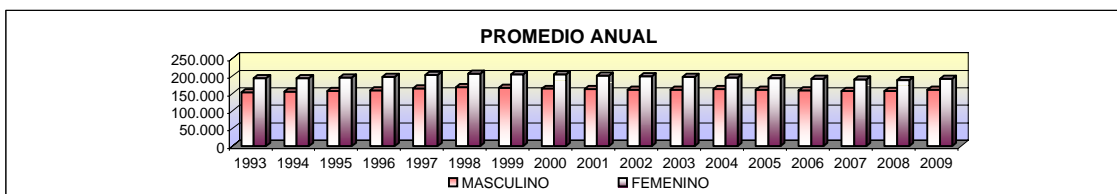

II. Sexo Masculino

AÑO	ENE	FEB	MAR	ABR	MAY	JUN	JUL	AGO	SET	OCT	NOV	DIC
1993	154.997	154.819	154.892	154.517	154.288	154.074	154.087	154.053	153.760	153.568	153.252	153.663
1994	154.445	154.886	154.758	154.983	155.436	155.417	155.619	156.031	155.896	155.630	155.518	155.789
1995	156.175	156.349	156.481	156.456	156.808	156.903	157.151	157.133	156.934	157.374	157.209	157.513
1996	158.002	157.846	158.339	158.308	158.488	158.591	158.439	158.591	158.256	158.377	158.877	159.571
1997	160.534	161.047	161.777	162.538	163.875	163.621	164.053	164.371	164.440	166.126	166.467	166.698
1998	167.089	167.094	167.144	167.383	167.803	167.799	167.724	167.595	167.423	166.711	166.741	166.780
1999	166.845	166.643	166.616	166.388	166.221	166.177	165.892	165.213	164.849	164.804	164.748	164.685
2000	164.625	164.378	164.121	163.843	163.722	163.495	163.327	163.111	162.827	162.669	162.657	162.614
2001	162.384	162.114	161.995	161.982	161.813	161.693	161.722	161.516	161.167	161.079	160.938	161.406
2002	161.324	161.229	161.204	161.092	161.396	161.218	161.101	160.841	160.553	160.599	160.717	160.859
2003	160.926	161.074	161.347	161.567	161.557	161.491	161.524	161.433	161.337	161.590	161.586	161.904
2004	162.039	161.987	162.376	162.495	162.540	162.454	162.378	162.079	161.926	161.976	161.957	161.793
2005	161.861	161.671	161.671	161.641	161.726	161.639	161.610	161.384	160.911	160.642	160.530	160.427
2006	160.447	160.365	160.270	160.112	159.885	159.826	159.659	159.351	159.240	159.078	158.565	158.619
2007	158.581	158.460	158.356	158.303	158.249	157.937	157.743	157.239	156.942	156.770	156.866	156.909
2008	156.906	157.057	157.122	157.158	157.307	157.392	157.524	157.318	157.324	157.437	157.616	157.743
2009	157.907	158.052	158.278	158.736	158.954	159.146	159.948	160.934	161.560	162.245	162.835	163.415

III. Sexo Femenino

AÑO	ENE	FEB	MAR	ABR	MAY	JUN	JUL	AGO	SET	OCT	NOV	DIC
1993	194.225	194.068	194.077	193.788	193.598	193.714	193.621	193.616	193.424	193.155	192.920	193.521
1994	193.660	193.925	193.810	193.921	194.235	194.375	194.514	194.718	194.660	194.541	194.537	194.766
1995	194.987	195.020	195.140	195.158	195.383	195.465	195.671	195.695	195.573	196.012	195.877	196.125
1996	196.530	196.547	196.903	197.298	197.615	197.666	197.659	197.666	197.665	197.839	198.363	199.066
1997	200.027	200.732	201.469	202.220	203.334	203.059	203.452	203.795	203.937	203.351	203.866	204.170
1998	204.703	204.773	204.847	205.112	205.686	205.917	205.925	205.859	205.704	206.333	206.408	206.368
1999	206.451	206.236	206.100	205.925	205.828	205.737	205.482	205.031	204.707	204.642	204.674	204.645
2000	204.582	204.393	204.261	203.985	203.936	203.834	203.767	203.618	203.340	203.253	203.092	202.962
2001	202.696	202.422	202.222	202.050	201.795	201.530	201.372	201.108	200.618	200.378	200.023	200.108
2002	199.711	199.427	199.250	199.494	199.534	199.136	198.943	198.596	198.191	198.042	197.904	197.923
2003	197.741	197.668	197.746	197.657	197.520	197.278	197.038	196.676	196.372	196.286	196.032	195.988
2004	195.949	195.685	195.771	195.709	195.473	195.256	195.107	194.792	194.530	194.604	194.469	194.364
2005	194.322	194.045	194.014	193.984	194.092	194.060	193.985	193.850	193.347	193.092	192.957	192.786
2006	192.773	192.724	192.646	192.450	192.292	192.230	192.100	191.797	191.685	191.417	190.770	190.695
2007	190.542	190.421	190.402	190.254	190.253	189.888	189.718	189.150	188.855	188.574	188.521	188.503
2008	188.320	188.333	188.285	188.158	188.306	188.356	188.416	188.190	188.174	188.298	188.509	188.551
2009	188.652	188.628	189.040	189.642	189.998	190.323	191.430	192.576	193.484	194.622	195.578	196.531

FUENTE : Repartición Informática - Estadísticas por tramos de edad e ingreso

III. PRESTACIONES POR INVALIDEZ, VEJEZ Y SOBREVIVENCIA

**CANTIDAD DE JUBILADOS POR TRAMOS DE EDAD SEGÚN SEXO
HASTA 21 AÑOS**

I. Total

AÑO	ENE	FEB	MAR	ABR	MAY	JUN	JUL	AGO	SET	OCT	NOV	DIC
1993	4	5	4	3	3	3	2	2	3	3	3	3
1994	3	3	3	3	8	3	2	3	3	3	3	2
1995	2	2	1	1	1	1	1	1	1	1	1	2
1996	2	2	3	3	3	3	4	4	4	4	5	6
1997	7	6	5	5	9	10	10	9	12	52	46	39
1998	39	39	38	38	37	37	37	36	36	22	21	21
1999	21	21	20	20	20	18	2	2	2	2	2	2
2000	3	3	3	3	3	5	5	4	4	4	4	4
2001	3	3	3	3	3	3	3	3	3	5	6	6
2002	6	6	6	6	5	4	4	4	3	4	4	4
2003	4	4	4	4	5	5	4	4	4	4	4	4
2004	4	4	4	4	5	5	6	5	3	3	3	3
2005	3	3	3	3	3	3	3	3	3	3	3	3
2006	3	2	1	1	1	2	2	2	2	2	2	2
2007	2	2	3	2	3	2	2	3	3	3	3	3
2008	3	3	3	3	3	3	2	1	1	1	1	1
2009	1	1	1	1	1	1	1	1	1	1	1	2

PROMEDIO ANUAL

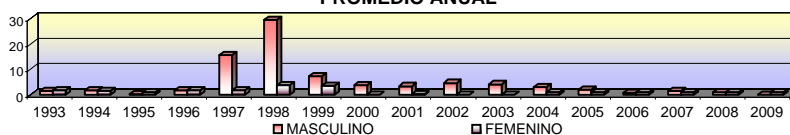

II. Sexo Masculino

AÑO	ENE	FEB	MAR	ABR	MAY	JUN	JUL	AGO	SET	OCT	NOV	DIC
1993	1	2	2	2	2	2	1	1	1	1	1	1
1994	1	1	1	1	6	1	1	2	2	2	2	1
1995	1	1	0	0	0	0	0	0	0	0	0	1
1996	1	1	1	1	1	1	2	2	2	2	3	4
1997	5	4	4	4	8	8	8	9	11	48	43	36
1998	36	36	35	35	35	35	35	34	34	14	13	13
1999	13	14	13	13	13	11	2	2	2	2	2	2
2000	3	3	3	3	3	5	5	4	4	4	4	4
2001	3	3	3	3	3	3	3	3	3	4	5	5
2002	6	6	6	6	5	4	4	4	3	4	4	4
2003	4	4	4	4	5	5	4	4	4	4	4	4
2004	3	3	3	3	4	4	5	4	2	2	2	2
2005	2	2	2	2	2	2	2	2	2	2	2	2
2006	2	1	0	0	0	1	1	1	1	1	1	1
2007	1	1	2	1	1	1	1	2	2	2	2	2
2008	2	2	2	2	2	2	1	0	0	0	0	0
2009	0	0	0	0	0	0	0	0	0	0	0	1

III. Sexo Femenino

AÑO	ENE	FEB	MAR	ABR	MAY	JUN	JUL	AGO	SET	OCT	NOV	DIC
1993	3	3	2	1	1	1	1	1	2	2	2	2
1994	2	2	2	2	2	2	1	1	1	1	1	1
1995	1	1	1	1	1	1	1	1	1	1	1	1
1996	1	1	2	2	2	2	2	2	2	2	2	2
1997	2	2	1	1	1	2	2	0	1	4	3	3
1998	3	3	3	3	2	2	2	2	2	8	8	8
1999	8	7	7	7	7	7	0	0	0	0	0	0
2000	0	0	0	0	0	0	0	0	0	0	0	0
2001	0	0	0	0	0	0	0	0	0	1	1	1
2002	0	0	0	0	0	0	0	0	0	0	0	0
2003	0	0	0	0	0	0	0	0	0	0	0	0
2004	1	1	1	1	1	1	1	1	1	1	1	1
2005	1	1	1	1	1	1	1	1	1	1	1	1
2006	1	1	1	1	1	1	1	1	1	1	1	1
2007	1	1	1	1	2	1	1	1	1	1	1	1
2008	1	1	1	1	1	1	1	1	1	1	1	1
2009	1	1	1	1	1	1	1	1	1	1	1	1

FUENTE : Repartición Informática - Estadísticas por tramos de edad e ingreso

**CANTIDAD DE JUBILADOS POR TRAMOS DE EDAD SEGÚN SEXO
MAS DE 22 HASTA 54 AÑOS**

I. Total

AÑO	ENE	FEB	MAR	ABR	MAY	JUN	JUL	AGO	SET	OCT	NOV	DIC
1993	8.349	8.256	8.195	8.078	8.017	7.978	7.933	7.885	7.871	7.843	7.843	7.862
1994	7.865	7.833	7.805	7.772	7.747	7.732	7.719	7.748	7.714	7.719	7.767	7.793
1995	7.823	7.820	7.769	7.769	7.808	7.798	7.830	9.402	9.560	9.617	9.521	9.530
1996	9.533	9.559	9.566	9.591	9.628	9.618	9.640	9.620	9.637	9.680	9.753	9.887
1997	9.987	10.134	10.187	10.201	10.472	10.312	10.316	10.295	10.210	10.452	10.522	10.455
1998	10.376	10.291	10.170	10.077	10.031	9.929	9.829	9.762	9.665	9.651	9.553	9.455
1999	9.373	9.292	9.190	9.100	8.986	8.893	8.796	8.674	8.549	8.448	8.324	8.184
2000	8.060	7.919	7.781	7.646	7.502	7.382	7.304	7.218	7.132	7.031	6.955	6.742
2001	6.739	6.628	6.538	6.474	6.369	6.288	6.267	6.201	6.159	6.107	6.002	5.949
2002	5.862	5.828	5.760	5.705	5.689	5.687	5.693	5.694	5.679	5.670	5.645	5.629
2003	5.580	5.550	5.530	5.520	5.474	5.443	5.400	5.361	5.303	5.278	5.222	5.178
2004	5.153	5.105	5.060	5.044	5.014	4.956	4.904	4.865	4.817	4.783	4.771	4.733
2005	4.688	4.657	4.610	4.593	4.588	4.577	4.569	4.535	4.558	4.541	4.524	4.498
2006	4.486	4.475	4.441	4.431	4.399	4.421	4.425	4.442	4.433	4.416	4.412	4.387
2007	4.357	4.342	4.324	4.309	4.304	4.305	4.316	4.300	4.290	4.290	4.279	4.253
2008	4.214	4.211	4.181	4.161	4.170	4.176	4.194	4.203	4.209	4.225	4.262	4.242
2009	4.246	4.253	4.252	4.276	4.293	4.302	4.319	4.359	4.396	4.451	4.462	4.491

PROMEDIO ANUAL

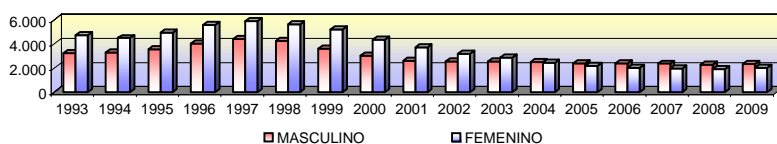

II. Sexo Masculino

AÑO	ENE	FEB	MAR	ABR	MAY	JUN	JUL	AGO	SET	OCT	NOV	DIC
1993	3.349	3.320	3.292	3.261	3.251	3.236	3.241	3.237	3.232	3.228	3.252	3.231
1994	3.282	3.267	3.278	3.280	3.285	3.274	3.269	3.282	3.276	3.271	3.276	3.286
1995	3.303	3.303	3.281	3.289	3.304	3.298	3.311	3.935	3.987	4.014	3.956	3.976
1996	4.001	4.009	4.018	4.035	4.048	4.052	4.057	4.059	4.059	4.079	4.095	4.147
1997	4.205	4.238	4.277	4.278	4.419	4.369	4.379	4.356	4.314	4.685	4.632	4.591
1998	4.546	4.500	4.451	4.399	4.372	4.306	4.261	4.230	4.175	3.979	3.918	3.876
1999	3.838	3.812	3.779	3.751	3.700	3.668	3.613	3.543	3.477	3.436	3.378	3.335
2000	3.285	3.242	3.200	3.145	3.070	3.020	2.982	2.935	2.892	2.844	2.830	2.747
2001	2.739	2.701	2.662	2.645	2.607	2.580	2.579	2.570	2.559	2.552	2.532	2.523
2002	2.501	2.509	2.507	2.489	2.507	2.528	2.549	2.552	2.564	2.556	2.565	2.563
2003	2.554	2.556	2.551	2.567	2.561	2.558	2.548	2.544	2.531	2.533	2.515	2.517
2004	2.524	2.518	2.512	2.517	2.510	2.502	2.490	2.484	2.470	2.458	2.457	2.451
2005	2.435	2.422	2.402	2.393	2.396	2.386	2.387	2.387	2.402	2.402	2.404	2.408
2006	2.408	2.405	2.397	2.396	2.387	2.399	2.400	2.411	2.406	2.394	2.393	2.381
2007	2.370	2.367	2.362	2.365	2.364	2.360	2.360	2.354	2.353	2.359	2.357	2.339
2008	2.314	2.311	2.294	2.284	2.287	2.285	2.290	2.294	2.297	2.295	2.302	2.295
2009	2.301	2.299	2.295	2.303	2.312	2.320	2.311	2.323	2.341	2.364	2.379	2.380

III. Sexo Femenino

AÑO	ENE	FEB	MAR	ABR	MAY	JUN	JUL	AGO	SET	OCT	NOV	DIC
1993	5.000	4.936	4.903	4.817	4.766	4.742	4.692	4.648	4.639	4.615	4.591	4.631
1994	4.583	4.566	4.527	4.492	4.462	4.458	4.450	4.466	4.438	4.448	4.491	4.507
1995	4.520	4.517	4.488	4.480	4.504	4.500	4.519	5.467	5.573	5.603	5.565	5.554
1996	5.532	5.550	5.548	5.556	5.580	5.566	5.583	5.561	5.578	5.601	5.658	5.740
1997	5.782	5.896	5.910	5.923	6.053	5.943	5.937	5.939	5.896	5.767	5.890	5.864
1998	5.830	5.791	5.719	5.678	5.659	5.623	5.568	5.532	5.490	5.672	5.635	5.579
1999	5.535	5.480	5.411	5.349	5.286	5.225	5.183	5.131	5.072	5.012	4.946	4.849
2000	4.775	4.677	4.581	4.501	4.432	4.362	4.322	4.283	4.240	4.187	4.125	3.995
2001	4.000	3.927	3.876	3.829	3.762	3.708	3.688	3.631	3.600	3.555	3.470	3.426
2002	3.361	3.319	3.253	3.216	3.182	3.159	3.144	3.142	3.115	3.114	3.080	3.066
2003	3.026	2.994	2.979	2.953	2.913	2.885	2.852	2.817	2.772	2.745	2.707	2.661
2004	2.629	2.587	2.548	2.527	2.504	2.454	2.414	2.381	2.347	2.325	2.314	2.282
2005	2.253	2.235	2.208	2.200	2.192	2.191	2.182	2.148	2.156	2.139	2.120	2.090
2006	2.078	2.070	2.044	2.035	2.012	2.022	2.025	2.031	2.027	2.022	2.019	2.006
2007	1.987	1.975	1.962	1.944	1.940	1.945	1.956	1.946	1.937	1.931	1.922	1.914
2008	1.900	1.900	1.887	1.877	1.883	1.891	1.904	1.909	1.912	1.930	1.960	1.947
2009	1.945	1.954	1.957	1.973	1.981	1.982	2.008	2.036	2.055	2.087	2.083	2.111

FUENTE : Repartición Informática - Estadísticas por tramos de edad e ingreso

**CANTIDAD DE JUBILADOS POR TRAMOS DE EDAD SEGÚN SEXO
MAS DE 55 HASTA 59 AÑOS**

I. Total

AÑO	ENE	FEB	MAR	ABR	MAY	JUN	JUL	AGO	SET	OCT	NOV	DIC
1993	17.589	17.399	17.197	16.875	16.617	16.484	16.311	16.101	15.925	15.785	15.634	15.673
1994	15.651	15.565	15.387	15.292	15.246	15.191	15.147	15.115	15.033	14.964	14.876	14.912
1995	14.910	14.867	14.826	14.813	14.811	14.842	14.849	18.756	19.066	19.239	18.901	18.953
1996	18.919	18.961	19.021	19.087	19.104	19.186	19.196	19.064	19.093	19.111	19.284	19.503
1997	19.773	20.039	20.189	20.331	21.048	20.905	21.060	21.115	21.068	21.296	21.353	21.283
1998	21.319	21.308	21.167	21.065	21.045	20.917	20.763	20.623	20.373	20.231	20.076	19.863
1999	19.617	19.333	19.036	18.767	18.499	18.285	18.115	17.836	17.535	17.370	17.153	16.906
2000	16.641	16.399	16.163	15.889	15.629	15.374	15.085	14.799	14.520	14.207	13.948	13.275
2001	13.309	13.088	12.815	12.542	12.343	12.041	11.813	11.561	11.277	11.012	10.729	10.431
2002	10.248	10.115	10.009	9.849	9.749	9.680	9.626	9.516	9.379	9.300	9.245	9.187
2003	9.120	9.132	9.083	9.049	8.978	8.888	8.829	8.742	8.632	8.547	8.448	8.343
2004	8.282	8.272	8.228	8.209	8.169	8.131	8.081	8.046	8.016	7.978	7.953	7.895
2005	7.885	7.815	7.775	7.691	7.621	7.586	7.568	7.521	7.470	7.432	7.396	7.367
2006	7.320	7.286	7.226	7.184	7.119	7.070	7.051	6.960	6.897	6.833	6.768	6.672
2007	6.640	6.600	6.516	6.434	6.352	6.268	6.189	6.166	6.128	6.095	6.067	6.015
2008	5.976	5.898	5.849	5.806	5.766	5.737	5.722	5.683	5.645	5.613	5.595	5.571
2009	5.539	5.519	5.489	5.472	5.448	5.435	5.490	5.499	5.524	5.610	5.632	5.639

PROMEDIO ANUAL

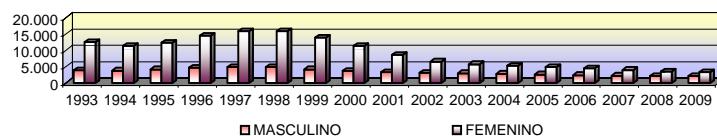

II. Sexo Masculino

AÑO	ENE	FEB	MAR	ABR	MAY	JUN	JUL	AGO	SET	OCT	NOV	DIC
1993	4.052	4.024	3.998	3.932	3.889	3.867	3.848	3.839	3.842	3.865	3.844	3.836
1994	3.885	3.874	3.833	3.826	3.826	3.809	3.794	3.812	3.800	3.827	3.827	3.851
1995	3.869	3.895	3.901	3.893	3.900	3.925	3.933	4.548	4.606	4.660	4.618	4.622
1996	4.607	4.639	4.690	4.684	4.669	4.703	4.704	4.652	4.647	4.630	4.651	4.702
1997	4.765	4.767	4.756	4.786	4.918	4.895	4.909	4.910	4.881	5.154	5.142	5.105
1998	5.087	5.093	5.056	5.019	4.987	4.920	4.865	4.807	4.756	4.580	4.557	4.544
1999	4.505	4.449	4.395	4.359	4.296	4.229	4.217	4.170	4.149	4.118	4.098	4.044
2000	4.007	3.943	3.880	3.854	3.832	3.777	3.736	3.696	3.622	3.560	3.504	3.433
2001	3.424	3.405	3.384	3.372	3.343	3.298	3.273	3.269	3.241	3.218	3.197	3.191
2002	3.162	3.144	3.147	3.110	3.087	3.098	3.099	3.099	3.077	3.084	3.079	3.071
2003	3.056	3.043	3.033	3.023	3.013	2.989	3.019	3.012	2.986	2.968	2.952	2.943
2004	2.924	2.919	2.917	2.923	2.908	2.895	2.864	2.846	2.816	2.803	2.793	2.771
2005	2.764	2.743	2.725	2.695	2.657	2.655	2.651	2.597	2.577	2.573	2.564	2.547
2006	2.533	2.531	2.519	2.513	2.502	2.494	2.487	2.459	2.442	2.416	2.400	2.367
2007	2.364	2.350	2.319	2.295	2.272	2.249	2.241	2.230	2.217	2.215	2.210	2.206
2008	2.208	2.185	2.180	2.183	2.183	2.185	2.182	2.163	2.156	2.153	2.157	2.155
2009	2.149	2.175	2.163	2.156	2.136	2.128	2.161	2.155	2.179	2.198	2.210	2.232

III. Sexo Femenino

AÑO	ENE	FEB	MAR	ABR	MAY	JUN	JUL	AGO	SET	OCT	NOV	DIC
1993	13.537	13.375	13.199	12.943	12.728	12.617	12.463	12.262	12.083	11.920	11.790	11.837
1994	11.766	11.691	11.554	11.466	11.420	11.382	11.353	11.303	11.233	11.137	11.049	11.061
1995	11.041	10.972	10.925	10.920	10.911	10.917	10.916	14.208	14.460	14.579	14.283	14.331
1996	14.312	14.322	14.331	14.403	14.435	14.483	14.492	14.412	14.446	14.481	14.633	14.801
1997	15.008	15.272	15.433	15.545	16.130	16.010	16.151	16.205	16.187	16.142	16.211	16.178
1998	16.232	16.215	16.111	16.046	16.058	15.997	15.898	15.816	15.617	15.651	15.519	15.319
1999	15.112	14.884	14.641	14.408	14.203	14.056	13.898	13.666	13.386	13.252	13.055	12.862
2000	12.634	12.456	12.283	12.035	11.797	11.597	11.349	11.103	10.898	10.647	10.444	9.842
2001	9.885	9.683	9.431	9.170	9.000	8.743	8.540	8.292	8.036	7.794	7.532	7.240
2002	7.086	6.971	6.862	6.739	6.662	6.582	6.527	6.417	6.302	6.216	6.166	6.116
2003	6.064	6.089	6.050	6.026	5.965	5.899	5.810	5.730	5.646	5.579	5.496	5.400
2004	5.358	5.353	5.311	5.286	5.261	5.236	5.217	5.200	5.200	5.175	5.160	5.124
2005	5.121	5.072	5.050	4.996	4.964	4.931	4.917	4.924	4.893	4.859	4.832	4.820
2006	4.787	4.755	4.707	4.671	4.617	4.576	4.564	4.501	4.455	4.417	4.368	4.305
2007	4.276	4.250	4.197	4.139	4.080	4.019	3.948	3.936	3.911	3.880	3.857	3.809
2008	3.768	3.713	3.669	3.623	3.583	3.552	3.540	3.520	3.489	3.460	3.438	3.416
2009	3.390	3.344	3.326	3.316	3.312	3.307	3.329	3.344	3.345	3.412	3.422	3.407

FUENTE : Repartición Informática - Estadísticas por tramos de edad e ingreso

**CANTIDAD DE JUBILADOS POR TRAMOS DE EDAD SEGÚN SEXO
MAS DE 60 HASTA 64 AÑOS**

I. Total

AÑO	ENE	FEB	MAR	ABR	MAY	JUN	JUL	AGO	SET	OCT	NOV	DIC
1993	49.322	51.067	50.760	50.405	49.964	49.692	49.529	49.377	49.147	48.972	48.792	48.924
1994	48.851	48.939	48.818	48.787	48.702	48.514	48.480	48.324	48.120	47.978	47.696	47.535
1995	47.431	47.393	47.151	46.833	46.753	46.588	46.574	54.981	55.500	55.592	54.776	54.640
1996	54.564	54.480	54.497	54.275	54.155	53.934	53.870	53.631	53.535	53.604	53.689	53.925
1997	54.033	54.262	54.371	54.375	55.434	54.797	54.749	54.785	54.608	54.913	55.009	54.967
1998	55.110	54.990	54.671	54.766	54.892	54.915	54.866	54.813	54.738	54.633	54.623	54.439
1999	54.258	54.034	53.809	53.491	53.311	53.255	53.044	52.645	52.495	52.288	52.165	51.969
2000	51.777	51.446	51.121	50.770	50.428	50.271	49.953	49.614	49.428	49.357	49.262	48.496
2001	48.789	48.482	48.165	48.127	47.858	47.775	47.582	47.312	47.065	46.890	46.697	46.622
2002	46.480	46.157	45.795	45.552	45.553	45.550	45.396	45.040	44.778	44.695	44.611	44.558
2003	44.241	44.212	44.254	44.117	43.920	43.816	43.651	43.482	43.317	43.338	43.218	43.170
2004	42.957	42.786	42.611	42.436	42.314	42.161	41.960	41.874	41.476	41.376	41.222	40.882
2005	40.542	40.110	39.863	39.778	39.627	39.470	39.293	39.070	38.731	38.488	38.229	37.898
2006	37.646	37.540	37.123	36.916	36.764	36.589	36.263	36.112	35.854	35.722	35.574	35.301
2007	35.223	35.088	34.961	34.649	34.770	34.607	34.417	34.424	34.302	34.245	34.400	34.146
2008	34.056	34.096	34.066	34.086	34.121	34.194	34.296	34.155	34.021	34.160	34.242	34.231
2009	34.184	34.310	34.303	34.475	34.610	34.835	35.877	37.282	38.196	39.190	39.875	40.704

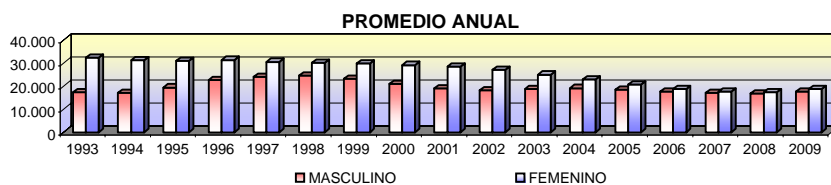

II. Sexo Masculino

AÑO	ENE	FEB	MAR	ABR	MAY	JUN	JUL	AGO	SET	OCT	NOV	DIC
1993	18.124	17.993	17.825	17.594	17.310	17.158	17.095	17.010	16.880	16.841	16.782	16.902
1994	17.023	17.096	17.072	17.142	17.144	17.104	17.162	17.183	17.127	17.141	17.041	17.084
1995	17.091	17.127	17.022	16.954	17.048	17.012	17.108	22.488	22.918	23.061	22.594	22.618
1996	22.619	22.589	22.655	22.609	22.599	22.539	22.564	22.476	22.478	22.609	22.782	22.982
1997	23.149	23.414	23.541	23.580	24.366	24.108	24.175	24.255	24.211	24.769	24.903	24.887
1998	24.942	24.875	24.692	24.788	24.845	24.829	24.747	24.704	24.616	24.356	24.324	24.173
1999	24.034	23.878	23.739	23.520	23.399	23.350	23.209	22.932	22.756	22.665	22.534	22.384
2000	22.199	21.978	21.753	21.495	21.217	21.032	20.779	20.521	20.418	20.356	20.295	19.680
2001	19.892	19.666	19.442	19.378	19.237	19.191	19.093	18.943	18.801	18.709	18.563	18.518
2002	18.561	18.396	18.256	18.157	18.259	18.354	18.344	18.242	18.152	18.210	18.274	18.348
2003	18.305	18.441	18.597	18.646	18.678	18.738	18.769	18.793	18.800	18.948	18.987	19.112
2004	19.130	19.148	19.163	19.185	19.266	19.268	19.213	19.261	19.151	19.158	19.204	19.057
2005	18.940	18.737	18.655	18.678	18.671	18.621	18.612	18.561	18.433	18.361	18.223	18.105
2006	18.014	17.999	17.820	17.762	17.687	17.639	17.498	17.484	17.401	17.388	17.350	17.305
2007	17.314	17.251	17.172	17.036	17.107	17.041	16.922	16.943	16.879	16.871	16.976	16.835
2008	16.796	16.802	16.821	16.804	16.800	16.824	16.898	16.821	16.718	16.822	16.843	16.848
2009	16.809	16.869	16.841	16.862	16.893	16.949	17.374	18.064	18.428	18.828	19.074	19.378

III. Sexo Femenino

AÑO	ENE	FEB	MAR	ABR	MAY	JUN	JUL	AGO	SET	OCT	NOV	DIC
1993	31.198	33.074	32.935	32.811	32.654	32.534	32.434	32.367	32.267	32.131	32.010	32.022
1994	31.828	31.843	31.746	31.645	31.558	31.410	31.318	31.141	30.993	30.837	30.655	30.451
1995	30.340	30.266	30.129	29.879	29.705	29.576	29.466	32.493	32.582	32.531	32.182	32.022
1996	31.945	31.891	31.842	31.666	31.556	31.395	31.306	31.155	31.057	30.995	30.907	30.943
1997	30.884	30.848	30.830	30.795	31.068	30.689	30.574	30.530	30.397	30.144	30.106	30.080
1998	30.168	30.115	29.979	29.978	30.047	30.086	30.119	30.109	30.122	30.277	30.299	30.266
1999	30.224	30.156	30.070	29.971	29.912	29.905	29.835	29.713	29.739	29.623	29.631	29.585
2000	29.578	29.468	29.368	29.275	29.211	29.239	29.174	29.093	29.010	29.001	28.967	28.816
2001	28.897	28.816	28.723	28.749	28.621	28.584	28.489	28.369	28.264	28.181	28.134	28.104
2002	27.919	27.761	27.539	27.395	27.294	27.196	27.052	26.798	26.626	26.485	26.337	26.210
2003	25.936	25.771	25.657	25.471	25.242	25.078	24.882	24.689	24.517	24.390	24.231	24.058
2004	23.827	23.638	23.448	23.251	23.048	22.893	22.747	22.613	22.325	22.218	22.018	21.825
2005	21.602	21.373	21.208	21.100	20.956	20.849	20.681	20.509	20.298	20.127	20.006	19.793
2006	19.632	19.541	19.303	19.154	19.077	18.950	18.765	18.628	18.453	18.334	18.224	17.996
2007	17.909	17.837	17.789	17.613	17.663	17.566	17.495	17.481	17.423	17.374	17.424	17.311
2008	17.260	17.294	17.245	17.282	17.321	17.370	17.398	17.334	17.303	17.338	17.399	17.383
2009	17.375	17.441	17.462	17.613	17.717	17.886	18.503	19.218	19.768	20.362	20.801	21.326

FUENTE : Repartición Informática - Estadísticas por tramos de edad e ingreso

**CANTIDAD DE JUBILADOS POR TRAMOS DE EDAD SEGÚN SEXO
MAS DE 65 AÑOS**

I. Total

AÑO	ENE	FEB	MAR	ABR	MAY	JUN	JUL	AGO	SET	OCT	NOV	DIC
1993	271.958	272.160	272.813	272.944	273.285	273.631	273.933	274.304	274.238	274.120	273.900	274.722
1994	275.735	276.471	276.555	277.050	277.968	278.352	278.785	279.559	279.686	279.507	279.713	280.314
1995	280.996	281.287	281.874	282.198	282.818	283.139	283.568	269.688	268.380	268.937	269.887	270.513
1996	271.514	271.391	272.155	272.650	273.213	273.516	273.388	273.512	273.652	273.817	274.509	275.316
1997	276.761	277.338	278.494	279.846	280.246	280.656	281.370	281.962	282.479	282.764	283.403	284.124
1998	284.948	285.239	285.945	286.549	287.484	287.918	288.154	288.220	288.315	288.507	288.876	289.370
1999	290.027	290.199	290.661	290.935	291.233	291.463	291.417	291.087	290.975	291.338	291.778	292.269
2000	292.726	293.004	293.314	293.520	294.096	294.297	294.747	295.094	295.083	295.323	295.580	297.059
2001	296.240	296.335	296.696	296.886	297.035	297.116	297.429	297.547	297.281	297.443	297.527	298.506
2002	298.439	298.550	298.884	299.474	299.934	299.433	299.325	299.183	298.905	298.972	299.116	299.404
2003	299.722	299.844	300.222	300.534	300.700	300.617	300.678	300.520	300.453	300.709	300.726	301.197
2004	301.592	301.505	302.244	302.511	302.511	302.457	302.534	302.081	302.144	302.440	302.477	302.644
2005	303.065	303.131	303.434	303.560	303.979	304.063	304.162	304.105	303.496	303.270	303.335	303.447
2006	303.765	303.786	304.125	304.030	303.894	303.974	304.018	303.632	303.739	303.522	302.579	302.952
2007	302.901	302.849	302.954	303.163	303.073	302.643	302.537	301.496	301.074	300.711	300.638	300.995
2008	300.977	301.182	301.308	301.260	301.553	301.638	301.726	301.466	301.622	301.736	302.025	302.249
2009	302.589	302.597	303.273	304.154	304.600	304.896	305.691	306.369	306.927	307.615	308.443	309.110

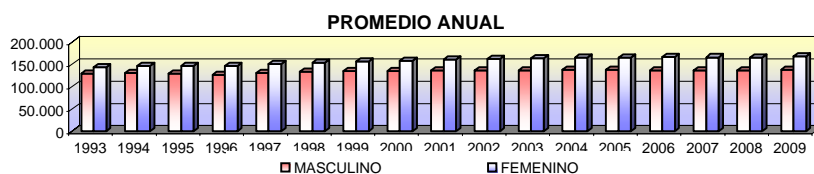

II. Sexo Masculino

AÑO	ENE	FEB	MAR	ABR	MAY	JUN	JUL	AGO	SET	OCT	NOV	DIC
1993	129.471	129.480	129.775	129.728	129.836	129.811	129.902	129.966	129.805	129.633	129.373	129.693
1994	130.254	130.648	130.574	130.734	131.175	131.229	131.393	131.752	131.691	131.389	131.372	131.568
1995	131.911	132.023	132.277	132.320	132.556	132.668	132.799	126.162	125.423	125.639	126.041	126.296
1996	126.774	126.608	126.975	126.979	127.171	127.296	127.112	127.060	127.070	127.057	127.346	127.736
1997	128.410	128.624	129.199	129.890	130.164	130.241	130.582	130.841	131.023	131.470	131.747	132.079
1998	132.478	132.590	132.910	133.142	133.564	133.709	133.816	133.820	133.842	133.782	133.929	134.174
1999	134.455	134.490	134.690	134.745	134.813	134.919	134.851	134.566	134.465	134.583	134.736	134.920
2000	135.131	135.212	135.285	135.346	135.600	135.661	135.825	135.955	135.891	135.905	136.024	136.750
2001	136.326	136.339	136.504	136.584	136.623	136.621	136.774	136.731	136.563	136.596	136.641	137.169
2002	137.094	137.174	137.288	137.330	137.538	137.234	137.105	136.944	136.757	136.745	136.795	136.873
2003	137.007	137.030	137.162	137.327	137.300	137.201	137.184	137.080	137.016	137.137	137.128	137.328
2004	137.458	137.399	137.781	137.867	137.852	137.785	137.806	137.484	137.487	137.555	137.501	137.512
2005	137.720	137.767	137.887	137.873	138.000	137.975	137.958	137.837	137.497	137.304	137.337	137.365
2006	137.490	137.429	137.534	137.441	137.309	137.293	137.273	136.996	136.990	136.879	136.421	136.565
2007	136.532	136.491	136.501	136.606	136.505	136.286	136.219	135.710	135.491	135.323	135.321	135.527
2008	135.586	135.757	135.825	135.885	136.035	136.096	136.153	136.040	136.153	136.167	136.314	136.445
2009	136.648	136.709	136.979	137.415	137.613	137.749	138.102	138.392	138.612	138.855	139.172	139.424

III. Sexo Femenino

AÑO	ENE	FEB	MAR	ABR	MAY	JUN	JUL	AGO	SET	OCT	NOV	DIC
1993	142.487	142.680	143.038	143.216	143.449	143.820	144.031	144.338	144.433	144.487	144.527	145.029
1994	145.481	145.823	145.981	146.316	146.793	147.123	147.392	147.807	147.995	148.118	148.341	148.746
1995	149.085	149.264	149.597	149.878	150.262	150.471	150.769	143.526	142.957	143.298	143.846	144.217
1996	144.740	144.783	145.180	145.671	146.042	146.220	146.276	146.452	146.582	146.760	147.163	147.580
1997	148.351	148.714	149.295	149.956	150.082	150.415	150.788	151.121	151.456	151.294	151.656	152.045
1998	152.470	152.649	153.035	153.407	153.920	154.209	154.338	154.400	154.473	154.725	154.947	155.196
1999	155.572	155.709	155.971	156.190	156.420	156.544	156.566	156.521	156.510	156.755	157.042	157.349
2000	157.595	157.792	158.029	158.174	158.496	158.636	158.922	159.139	159.192	159.418	159.556	160.309
2001	159.914	159.996	160.192	160.302	160.412	160.495	160.655	160.816	160.718	160.847	160.886	161.337
2002	161.345	161.376	161.596	162.144	162.396	162.199	162.220	162.239	162.148	162.227	162.321	162.531
2003	162.715	162.814	163.060	163.207	163.400	163.416	163.494	163.440	163.437	163.572	163.598	163.869
2004	164.134	164.106	164.463	164.644	164.659	164.672	164.728	164.597	164.657	164.885	164.976	165.132
2005	165.345	165.364	165.547	165.687	165.979	166.088	166.204	166.268	165.999	165.966	165.998	166.082
2006	166.275	166.357	166.591	166.589	166.585	166.681	166.745	166.636	166.749	166.643	166.158	166.387
2007	166.369	166.358	166.453	166.557	166.568	166.357	166.318	165.786	165.583	165.388	165.317	165.468
2008	165.391	165.425	165.483	165.375	165.518	165.542	165.573	165.426	165.469	165.569	165.711	165.804
2009	165.941	165.888	166.294	166.739	166.987	167.147	167.589	167.977	168.315	168.760	169.271	169.686

FUENTE : Repartición Informática - Estadísticas por tramos de edad e ingreso

III. PRESTACIONES POR INVALIDEZ, VEJEZ Y SOBREVIVENCIA

**CANTIDAD DE JUBILADOS POR TRAMOS DE INGRESO SEGÚN SEXO
HASTA 1 B.P.C.(*)**

I. Total

AÑO	ENE	FEB	MAR	ABR	MAY	JUN	JUL	AGO	SET	OCT	NOV	DIC
1996	502	559	643	748	364	357	358	357	328	316	318	335
1997	274	269	270	281	237	231	231	231	220	219	218	220
1998	1.986	1.961	1.991	2.001	2.099	2.155	153	269	162	190	224	245
1999	115	115	115	115	115	116	100	100	100	100	100	101
2000	74	73	76	78	78	75	75	74	74	76	74	75
2001	377	383	385	385	389	400	419	433	435	454	457	477
2002	86	68	63	77	89	116	137	133	148	188	193	214
2003	758	290	303	308	340	324	329	348	377	374	362	362
2004	1.107	1.107	1.134	1.151	1.214	11.124	14.387	11.310	11.296	11.334	11.397	11.378
2005	11.540	11.333	11.383	11.426	11.457	11.473	10.109	9.747	9.729	8.957	8.965	8.933
2006	9.077	8.454	8.459	7.415	7.455	5.065	7.436	7.457	7.445	7.493	7.427	7.428
2007	8.032	7.800	7.781	7.773	7.825	7.804	7.806	7.801	1.164	1.192	1.139	1.109
2008	1.116	1.091	1.085	997	1.007	1.011	1.021	1.034	1.043	1.060	908	943
2009	932	937	941	939	972	995	970	1.034	1.048	1.087	1.067	1.105

PROMEDIO ANUAL

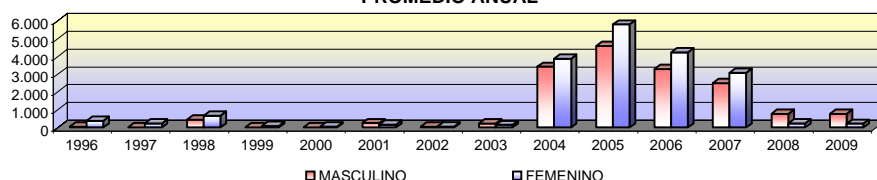

II. Sexo Masculino

AÑO	ENE	FEB	MAR	ABR	MAY	JUN	JUL	AGO	SET	OCT	NOV	DIC
1996	51	71	104	167	22	21	23	21	20	20	20	32
1997	18	18	18	22	16	16	16	15	16	18	18	18
1998	837	832	846	852	920	947	17	81	22	39	66	84
1999	14	14	14	14	14	15	14	14	14	14	14	15
2000	13	13	14	14	14	13	12	12	12	14	13	14
2001	225	230	233	235	238	249	263	271	273	289	295	312
2002	31	24	18	32	38	55	68	67	76	104	109	124
2003	477	161	177	187	201	195	203	218	242	234	233	232
2004	670	672	687	700	728	5.100	6.781	5.166	5.151	5.158	5.188	5.165
2005	5.222	5.085	5.109	5.108	5.107	5.109	4.470	4.259	4.247	3.836	3.848	3.825
2006	3.874	3.631	3.634	3.234	3.255	2.368	3.249	3.275	3.264	3.306	3.239	3.233
2007	3.446	3.350	3.334	3.330	3.362	3.347	3.352	3.361	816	838	849	826
2008	832	816	811	772	775	778	781	796	802	817	721	737
2009	739	743	743	742	759	778	760	797	805	838	820	848

III. Sexo Femenino

AÑO	ENE	FEB	MAR	ABR	MAY	JUN	JUL	AGO	SET	OCT	NOV	DIC
1996	451	488	539	581	342	336	335	336	308	296	298	303
1997	256	251	252	259	221	215	215	216	204	201	200	202
1998	1.149	1.129	1.145	1.149	1.179	1.208	136	188	140	151	158	161
1999	101	101	101	101	101	101	86	86	86	86	86	86
2000	61	60	62	64	64	62	63	62	62	62	61	61
2001	152	153	152	150	151	151	156	162	162	165	162	165
2002	55	44	45	45	51	61	69	66	72	84	84	90
2003	281	129	126	121	139	129	126	130	135	140	129	130
2004	437	435	447	451	486	6.024	7.606	6.144	6.145	6.176	6.209	6.213
2005	6.318	6.248	6.274	6.318	6.350	6.364	5.639	5.488	5.482	5.121	5.117	5.108
2006	5.203	4.823	4.825	4.181	4.200	2.697	4.187	4.182	4.181	4.187	4.188	4.195
2007	4.586	4.450	4.447	4.443	4.463	4.457	4.454	4.440	348	354	290	283
2008	284	275	274	225	232	233	240	238	241	243	187	206
2009	193	194	198	197	213	217	210	237	243	249	247	257

FUENTE : Repartición Informática - Estadísticas por tramos de edad e ingreso

NOTA: Desde 1993 a 1995 inclusive no se posee información con esta apertura.

(*) Base de Prestaciones y Contribuciones.

III. PRESTACIONES POR INVALIDEZ, VEJEZ Y SOBREVIVENCIA

**CANTIDAD DE JUBILADOS POR TRAMOS DE INGRESO SEGÚN SEXO
MAS DE 1 HASTA 3 B.P.C.(*)**

I. Total

AÑO	ENE	FEB	MAR	ABR	MAY	JUN	JUL	AGO	SET	OCT	NOV	DIC
1996	159.399	156.590	156.840	155.552	152.346	149.487	149.281	149.487	147.691	145.689	146.105	146.723
1997	148.062	145.795	146.409	146.987	149.625	145.003	145.394	145.786	151.939	151.096	151.361	151.524
1998	152.644	151.767	151.664	151.927	152.382	152.321	152.726	152.434	152.367	152.220	152.154	152.064
1999	150.411	148.043	147.750	147.560	147.437	147.406	146.058	145.485	145.052	145.056	145.038	144.977
2000	145.127	144.739	144.367	144.100	144.066	143.906	143.831	143.662	143.460	143.276	143.192	143.091
2001	142.797	142.358	142.131	141.980	141.763	141.479	141.365	141.110	140.788	140.478	140.167	140.277
2002	133.855	131.539	131.487	131.447	131.629	131.535	131.467	131.311	131.123	130.848	130.812	130.885
2003	138.473	137.946	137.858	137.844	138.064	137.172	136.963	136.706	137.142	136.424	136.300	136.324
2004	139.504	139.170	139.381	139.437	139.439	150.890	150.347	150.858	150.691	150.769	150.718	150.557
2005	149.963	149.678	149.655	149.627	149.740	149.719	150.475	150.154	149.811	148.928	148.707	148.603
2006	148.649	149.030	148.945	148.031	147.852	142.736	147.682	147.441	147.329	147.211	146.691	146.718
2007	147.029	146.210	146.140	146.081	146.024	145.694	145.438	144.856	151.229	151.080	146.844	146.805
2008	145.742	144.144	144.113	144.183	144.418	144.485	144.630	144.479	144.539	144.765	139.953	140.137
2009	138.871	138.137	138.479	139.136	139.537	139.968	141.330	143.024	144.171	145.377	146.404	147.630

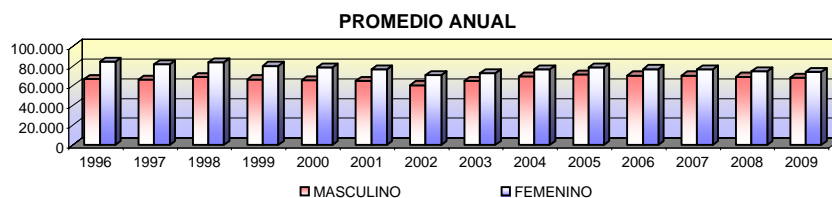

II. Sexo Masculino

AÑO	ENE	FEB	MAR	ABR	MAY	JUN	JUL	AGO	SET	OCT	NOV	DIC
1996	69.544	68.824	69.088	68.981	67.620	66.556	66.477	66.556	65.566	64.688	64.964	65.348
1997	65.936	64.961	65.260	65.643	66.910	64.813	64.994	65.208	67.916	67.873	68.022	68.116
1998	68.677	68.262	68.241	68.388	68.588	68.521	68.794	68.724	68.774	68.670	68.659	68.701
1999	68.041	67.016	66.933	66.873	66.862	66.927	66.297	65.992	65.848	65.970	65.982	66.003
2000	66.096	65.921	65.740	65.599	65.585	65.517	65.490	65.422	65.359	65.299	65.346	65.380
2001	65.228	65.047	64.987	64.991	64.910	64.825	64.878	64.794	64.676	64.598	64.513	64.706
2002	60.682	60.547	60.568	60.529	60.694	60.748	60.784	60.793	60.774	60.808	60.888	60.998
2003	64.773	64.643	64.651	64.751	64.980	64.617	64.584	64.562	64.829	64.621	64.631	64.729
2004	66.192	66.119	66.311	66.425	66.523	71.195	70.553	71.393	71.379	71.475	71.523	71.485
2005	71.124	71.043	71.018	71.074	71.146	71.162	71.618	71.514	71.394	70.968	70.950	70.933
2006	70.989	71.152	71.129	70.703	70.622	68.412	70.585	70.476	70.464	70.420	70.139	70.197
2007	70.458	70.084	70.059	70.069	70.061	69.908	69.792	69.514	71.914	71.864	70.208	70.190
2008	69.946	69.152	69.153	69.204	69.340	69.418	69.548	69.493	69.556	69.655	67.335	67.443
2009	66.809	66.464	66.587	66.856	66.991	67.147	67.770	68.532	68.984	69.416	69.808	70.261

III. Sexo Femenino

AÑO	ENE	FEB	MAR	ABR	MAY	JUN	JUL	AGO	SET	OCT	NOV	DIC
1996	89.855	87.766	87.752	86.571	84.726	82.931	82.804	82.931	82.125	81.001	81.141	81.375
1997	82.126	80.834	81.149	81.344	82.715	80.190	80.400	80.578	84.023	83.223	83.339	83.408
1998	83.967	83.505	83.423	83.539	83.794	83.800	83.932	83.710	83.593	83.550	83.495	83.363
1999	82.370	81.027	80.817	80.687	80.575	80.479	79.761	79.493	79.204	79.086	79.056	78.974
2000	79.031	78.818	78.627	78.501	78.481	78.389	78.341	78.240	78.101	77.977	77.846	77.711
2001	77.569	77.311	77.144	76.989	76.853	76.654	76.487	76.316	76.112	75.880	75.654	75.571
2002	73.173	70.992	70.919	70.918	70.935	70.787	70.683	70.518	70.349	70.040	69.924	69.887
2003	73.700	73.303	73.207	73.093	73.084	72.555	72.379	72.144	72.313	71.803	71.669	71.595
2004	73.312	73.051	73.070	73.012	72.916	79.695	79.794	79.465	79.312	79.294	79.195	79.072
2005	78.839	78.635	78.637	78.553	78.594	78.557	78.857	78.640	78.417	77.960	77.757	77.670
2006	77.660	77.878	77.816	77.328	77.230	74.324	77.097	76.965	76.865	76.791	76.552	76.521
2007	76.571	76.126	76.081	76.012	75.963	75.786	75.646	75.342	79.315	79.216	76.636	76.615
2008	75.796	74.992	74.960	74.979	75.078	75.067	75.082	74.986	74.983	75.110	72.618	72.694
2009	72.062	71.673	71.892	72.280	72.546	72.821	73.560	74.492	75.187	75.961	76.596	77.369

FUENTE : Repartición Informática - Estadísticas por tramos de edad e ingreso

NOTA: Desde 1993 a 1995 inclusive no se posee información con esta apertura.

(*) Base de Prestaciones y Contribuciones.

III. PRESTACIONES POR INVALIDEZ, VEJEZ Y SOBREVIVENCIA

**CANTIDAD DE JUBILADOS POR TRAMOS DE INGRESO SEGÚN SEXO
MAS DE 3 HASTA 6 B.P.C.(*)**

I. Total

AÑO	ENE	FEB	MAR	ABR	MAY	JUN	JUL	AGO	SET	OCT	NOV	DIC
1996	110.808	110.990	111.190	111.949	113.396	113.107	112.980	113.107	113.287	113.161	113.260	113.538
1997	113.739	114.669	114.942	115.382	115.211	117.452	117.517	117.534	114.918	115.170	115.325	115.395
1998	115.605	115.507	115.521	115.599	115.711	115.694	115.490	115.125	114.894	114.818	114.742	114.723
1999	115.337	116.509	116.467	116.285	116.097	115.954	115.189	114.553	114.243	114.071	113.998	113.900
2000	113.947	113.738	113.553	113.315	113.172	112.973	112.789	112.582	112.266	112.111	111.952	111.822
2001	111.720	111.303	111.150	111.033	110.815	110.604	110.510	110.330	109.928	109.831	109.647	109.777
2002	114.436	115.514	115.319	115.348	115.313	114.875	114.616	114.218	113.722	113.591	113.475	113.406
2003	107.985	108.505	108.555	108.545	108.293	108.360	108.318	108.011	107.559	107.778	107.630	107.672
2004	107.052	106.952	107.035	107.021	106.846	107.330	107.246	108.128	107.924	107.851	107.744	107.688
2005	108.090	107.960	107.867	107.829	107.821	107.737	107.584	106.903	106.475	107.720	107.693	107.566
2006	107.502	107.429	107.346	109.015	108.832	108.665	108.649	108.381	108.286	108.046	107.608	107.596
2007	107.794	107.380	107.319	107.224	107.129	106.909	106.769	106.443	106.206	105.939	107.815	107.831
2008	106.483	108.007	108.015	107.939	107.961	107.945	107.919	107.768	107.705	107.678	112.960	112.887
2009	108.525	108.564	108.742	108.968	109.040	109.105	109.407	109.682	109.873	110.140	110.465	110.670

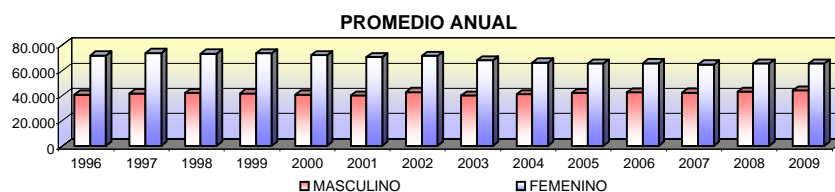

II. Sexo Masculino

AÑO	ENE	FEB	MAR	ABR	MAY	JUN	JUL	AGO	SET	OCT	NOV	DIC
1996	41.140	40.700	40.734	40.665	41.087	40.607	40.510	40.607	40.795	40.643	40.650	40.742
1997	40.877	41.149	41.286	41.438	41.435	42.463	42.543	42.563	41.521	42.080	42.107	42.140
1998	42.221	42.167	42.177	42.218	42.297	42.285	42.109	41.924	41.816	41.527	41.505	41.496
1999	41.736	42.267	42.272	42.183	42.092	42.028	41.728	41.426	41.285	41.185	41.166	41.126
2000	41.199	41.115	41.034	40.965	40.904	40.818	40.758	40.678	40.592	40.544	40.507	40.481
2001	40.469	40.275	40.223	40.194	40.134	40.078	40.079	40.030	39.916	39.932	39.885	40.001
2002	43.276	43.214	43.173	43.112	43.116	42.920	42.833	42.678	42.484	42.456	42.454	42.448
2003	39.687	40.017	40.102	40.159	40.026	40.130	40.218	40.116	39.972	40.122	40.143	40.242
2004	39.964	39.997	40.086	40.133	40.113	41.475	41.838	42.053	41.992	41.951	41.929	41.903
2005	42.286	42.254	42.255	42.239	42.266	42.227	42.130	41.648	41.487	42.189	42.167	42.130
2006	42.123	42.105	42.076	42.821	42.731	42.285	42.691	42.579	42.553	42.496	42.410	42.445
2007	42.724	42.401	42.368	42.355	42.304	42.232	42.180	42.090	42.030	41.951	42.570	42.619
2008	41.862	42.690	42.734	42.758	42.773	42.771	42.782	42.726	42.727	42.766	45.364	45.369
2009	43.519	43.629	43.713	43.818	43.857	43.923	44.060	44.242	44.360	44.478	44.637	44.743

III. Sexo Femenino

AÑO	ENE	FEB	MAR	ABR	MAY	JUN	JUL	AGO	SET	OCT	NOV	DIC
1996	69.668	70.290	70.456	71.284	72.309	72.500	72.470	72.500	72.492	72.518	72.610	72.796
1997	72.862	73.520	73.656	73.944	73.776	74.989	74.974	74.971	73.397	73.090	73.218	73.255
1998	73.384	73.340	73.344	73.381	73.414	73.409	73.381	73.201	73.078	73.291	73.237	73.227
1999	73.601	74.242	74.195	74.102	74.005	73.926	73.461	73.127	72.958	72.886	72.832	72.774
2000	72.748	72.623	72.519	72.350	72.268	72.155	72.031	71.904	71.674	71.567	71.445	71.341
2001	71.251	71.028	70.927	70.839	70.681	70.526	70.431	70.300	70.012	69.899	69.762	69.776
2002	71.160	72.300	72.146	72.236	72.197	71.955	71.783	71.540	71.238	71.135	71.021	70.958
2003	68.298	68.488	68.453	68.386	68.267	68.230	68.100	67.895	67.587	67.656	67.487	67.430
2004	67.088	66.955	66.949	66.888	66.733	65.855	65.408	66.075	65.932	65.900	65.815	65.785
2005	65.804	65.706	65.612	65.590	65.555	65.510	65.454	65.255	64.988	65.531	65.526	65.436
2006	65.379	65.324	65.270	66.194	66.101	66.380	65.958	65.802	65.733	65.550	65.198	65.151
2007	65.070	64.979	64.951	64.869	64.825	64.677	64.589	64.353	64.176	63.988	65.245	65.212
2008	64.621	65.317	65.281	65.181	65.188	65.174	65.137	65.042	64.978	64.912	67.596	67.518
2009	65.006	64.935	65.029	65.150	65.183	65.182	65.347	65.440	65.513	65.662	65.828	65.927

FUENTE : Repartición Informática - Estadísticas por tramos de edad e ingreso

NOTA: Desde 1993 a 1995 inclusive no se posee información con esta apertura.

(*) Base de Prestaciones y Contribuciones.

III. PRESTACIONES POR INVALIDEZ, VEJEZ Y SOBREVIVENCIA

**CANTIDAD DE JUBILADOS POR TRAMOS DE INGRESO SEGÚN SEXO
MAS DE 6 HASTA 10 B.P.C.(*)**

I. Total

AÑO	ENE	FEB	MAR	ABR	MAY	JUN	JUL	AGO	SET	OCT	NOV	DIC
1996	54.855	56.080	56.368	56.974	58.154	59.622	59.767	59.622	60.436	61.451	61.845	62.230
1997	62.597	63.754	64.171	64.553	64.982	65.785	66.069	66.273	65.124	65.870	66.229	66.471
1998	65.879	66.293	66.426	66.535	66.756	66.934	67.600	67.769	67.803	67.885	68.052	68.081
1999	68.677	68.946	69.056	68.994	68.976	68.979	69.451	69.272	69.286	69.284	69.269	69.269
2000	69.283	69.226	69.178	69.134	69.128	69.101	69.069	69.020	68.955	68.966	68.958	68.954
2001	68.872	68.781	68.804	68.833	68.815	68.844	68.863	68.800	68.695	68.699	68.651	68.782
2002	68.695	69.161	69.155	69.216	69.279	69.179	69.121	69.066	69.056	69.156	69.203	69.271
2003	68.739	68.739	68.819	68.898	68.879	69.011	69.010	69.045	68.889	69.140	69.132	69.205
2004	68.510	68.452	68.532	68.517	68.441	59.811	58.480	59.163	59.115	59.165	59.110	59.064
2005	59.097	59.139	59.161	59.094	59.120	59.068	59.379	60.108	59.941	59.847	59.813	59.783
2006	59.705	59.772	59.732	59.661	59.591	62.620	59.495	59.391	59.375	59.266	59.154	59.125
2007	58.209	59.015	59.032	58.988	58.996	58.882	58.778	58.600	58.486	58.391	59.356	59.352
2008	60.264	60.383	60.397	60.374	60.353	60.373	60.383	60.202	60.132	60.127	60.152	60.184
2009	62.215	62.427	62.506	62.607	62.610	62.594	61.438	61.394	61.451	61.571	61.661	61.649

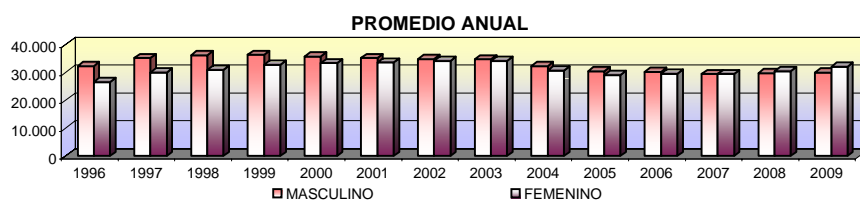

II. Sexo Masculino

AÑO	ENE	FEB	MAR	ABR	MAY	JUN	JUL	AGO	SET	OCT	NOV	DIC
1996	30.931	31.270	31.445	31.516	31.984	32.564	32.611	32.564	32.881	33.297	33.486	33.664
1997	33.877	34.308	34.556	34.740	35.069	35.337	35.496	35.586	35.246	35.836	35.993	36.105
1998	35.936	36.084	36.128	36.182	36.245	36.312	36.527	36.528	36.497	36.237	36.282	36.264
1999	36.478	36.538	36.577	36.490	36.434	36.408	36.514	36.318	36.258	36.207	36.154	36.119
2000	36.130	36.038	35.944	35.901	35.871	35.812	35.739	35.666	35.580	35.530	35.496	35.453
2001	35.409	35.281	35.275	35.286	35.255	35.268	35.247	35.186	35.092	35.067	35.050	35.135
2002	35.036	35.042	35.019	34.990	35.047	34.965	34.889	34.812	34.757	34.750	34.747	34.768
2003	34.763	34.701	34.734	34.764	34.755	34.774	34.744	34.763	34.675	34.808	34.789	34.841
2004	34.754	34.657	34.721	34.679	34.649	31.084	30.401	30.549	30.494	30.490	30.427	30.361
2005	30.350	30.349	30.357	30.301	30.289	30.228	30.324	30.775	30.636	30.542	30.472	30.442
2006	30.396	30.397	30.356	30.285	30.216	31.405	30.077	29.983	29.935	29.852	29.787	29.758
2007	29.159	29.631	29.618	29.568	29.536	29.472	29.383	29.264	29.174	29.094	29.439	29.437
2008	29.864	29.932	29.945	29.919	29.894	29.870	29.842	29.737	29.652	29.619	29.610	29.631
2009	30.330	30.382	30.406	30.441	30.440	30.402	29.558	29.513	29.511	29.516	29.521	29.496

III. Sexo Femenino

AÑO	ENE	FEB	MAR	ABR	MAY	JUN	JUL	AGO	SET	OCT	NOV	DIC
1996	23.924	24.810	24.923	25.458	26.170	27.058	27.156	27.058	27.555	28.154	28.359	28.566
1997	28.720	29.446	29.615	29.813	29.913	30.448	30.573	30.687	29.878	30.034	30.236	30.366
1998	29.943	30.209	30.298	30.353	30.511	30.622	31.073	31.241	31.306	31.648	31.770	31.817
1999	32.199	32.408	32.479	32.504	32.542	32.571	32.937	32.954	33.028	33.077	33.115	33.150
2000	33.153	33.188	33.234	33.233	33.257	33.289	33.330	33.354	33.375	33.436	33.462	33.501
2001	33.463	33.500	33.529	33.547	33.560	33.576	33.616	33.614	33.603	33.632	33.601	33.647
2002	33.659	34.119	34.136	34.226	34.232	34.214	34.232	34.254	34.299	34.406	34.456	34.503
2003	33.976	34.038	34.085	34.134	34.124	34.237	34.266	34.282	34.214	34.332	34.343	34.364
2004	33.756	33.795	33.811	33.838	33.792	28.727	28.079	28.614	28.621	28.675	28.683	28.703
2005	28.747	28.790	28.804	28.793	28.831	28.840	29.055	29.333	29.305	29.305	29.341	29.341
2006	29.309	29.375	29.376	29.376	29.375	31.215	29.418	29.408	29.440	29.414	29.367	29.367
2007	29.050	29.384	29.414	29.420	29.460	29.410	29.395	29.336	29.312	29.297	29.917	29.915
2008	30.400	30.451	30.452	30.455	30.459	30.503	30.541	30.465	30.480	30.508	30.542	30.553
2009	31.885	32.045	32.100	32.166	32.170	32.192	31.880	31.881	31.940	32.055	32.140	32.153

FUENTE : Repartición Informática - Estadísticas por tramos de edad e ingreso

NOTA: Desde 1993 a 1995 inclusive no se posee información con esta apertura.

(*) Base de Prestaciones y Contribuciones.

III. PRESTACIONES POR INVALIDEZ, VEJEZ Y SOBREVIVENCIA

**CANTIDAD DE JUBILADOS POR TRAMOS DE INGRESO SEGÚN SEXO
MAS DE 10 HASTA 15 B.P.C.(*)**

I. Total

AÑO	ENE	FEB	MAR	ABR	MAY	JUN	JUL	AGO	SET	OCT	NOV	DIC
1996	19.781	20.540	20.564	20.676	21.629	22.744	22.766	22.744	22.972	23.738	23.805	23.881
1997	23.940	24.846	24.962	25.010	24.798	25.394	25.473	25.496	24.239	24.791	24.851	24.885
1998	23.996	24.359	24.378	24.419	24.484	24.523	25.150	25.219	25.237	25.244	25.247	25.289
1999	25.691	25.983	26.014	26.023	26.062	26.096	26.864	27.054	27.060	27.111	27.175	27.206
2000	27.010	27.176	27.340	27.342	27.352	27.395	27.426	27.479	27.501	27.540	27.603	27.649
2001	27.430	27.726	27.772	27.808	27.856	27.902	27.944	27.948	27.936	27.989	28.032	28.158
2002	29.349	29.612	29.667	29.722	29.821	29.849	29.890	29.899	29.877	30.004	30.068	30.128
2003	28.601	29.029	29.269	29.317	29.251	29.503	29.536	29.575	29.444	29.736	29.773	29.888
2004	28.250	28.381	28.439	28.469	28.481	19.874	18.923	19.213	19.236	19.258	19.271	19.284
2005	19.299	19.362	19.379	19.409	19.424	19.461	19.684	19.854	19.850	19.844	19.870	19.888
2006	19.876	19.938	19.959	19.966	19.976	22.938	20.023	20.003	20.011	20.009	20.009	20.001
2007	19.773	20.056	20.080	20.088	20.131	20.138	20.223	20.224	20.252	20.285	21.770	21.844
2008	22.143	22.250	22.275	22.310	22.352	22.402	22.457	22.480	22.535	22.552	22.591	22.605
2009	25.307	25.700	25.735	25.820	25.875	25.921	27.327	27.491	27.629	27.808	27.907	27.978

PROMEDIO ANUAL

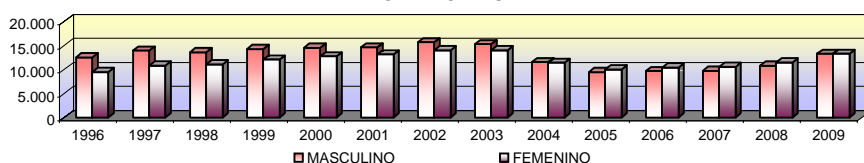

II. Sexo Masculino

AÑO	ENE	FEB	MAR	ABR	MAY	JUN	JUL	AGO	SET	OCT	NOV	DIC
1996	11.339	11.783	11.775	11.770	12.326	13.035	13.016	13.035	13.080	13.428	13.447	13.479
1997	13.526	14.052	14.093	14.120	13.995	14.310	14.334	14.329	13.573	13.901	13.919	13.914
1998	13.427	13.584	13.579	13.575	13.575	13.554	13.870	13.890	13.865	13.809	13.787	13.788
1999	13.978	14.131	14.147	14.152	14.143	14.147	14.558	14.649	14.626	14.629	14.638	14.625
2000	14.475	14.556	14.637	14.629	14.627	14.625	14.625	14.641	14.614	14.610	14.636	14.627
2001	14.463	14.646	14.656	14.672	14.689	14.700	14.695	14.686	14.670	14.660	14.678	14.740
2002	15.533	15.613	15.652	15.674	15.749	15.800	15.815	15.799	15.785	15.811	15.855	15.867
2003	14.903	15.190	15.313	15.336	15.264	15.406	15.420	15.429	15.337	15.491	15.502	15.575
2004	14.555	14.632	14.666	14.677	14.671	9.839	9.294	9.398	9.402	9.396	9.398	9.390
2005	9.392	9.434	9.436	9.436	9.430	9.443	9.550	9.649	9.627	9.601	9.602	9.604
2006	9.592	9.600	9.599	9.601	9.600	11.306	9.610	9.610	9.606	9.598	9.605	9.607
2007	9.473	9.632	9.634	9.645	9.664	9.667	9.715	9.701	9.703	9.730	10.514	10.557
2008	10.745	10.799	10.821	10.849	10.867	10.901	10.925	10.924	10.950	10.951	10.957	10.954
2009	12.499	12.761	12.764	12.827	12.856	12.873	13.784	13.849	13.914	14.005	14.058	14.091

III. Sexo Femenino

AÑO	ENE	FEB	MAR	ABR	MAY	JUN	JUL	AGO	SET	OCT	NOV	DIC
1996	8.442	8.757	8.789	8.906	9.303	9.709	9.750	9.709	9.892	10.310	10.358	10.402
1997	10.414	10.794	10.869	10.890	10.803	11.084	11.139	11.167	10.666	10.890	10.932	10.971
1998	10.569	10.775	10.799	10.844	10.909	10.969	11.280	11.329	11.372	11.435	11.460	11.501
1999	11.713	11.852	11.867	11.871	11.919	11.949	12.306	12.405	12.434	12.482	12.537	12.581
2000	12.535	12.620	12.703	12.713	12.725	12.770	12.801	12.838	12.887	12.930	12.967	13.022
2001	12.967	13.080	13.116	13.136	13.167	13.202	13.249	13.262	13.266	13.329	13.354	13.418
2002	13.816	13.999	14.015	14.048	14.072	14.049	14.075	14.100	14.092	14.193	14.213	14.261
2003	13.698	13.839	13.956	13.981	13.987	14.097	14.116	14.146	14.107	14.245	14.271	14.313
2004	13.695	13.749	13.773	13.792	13.810	10.035	9.629	9.815	9.834	9.862	9.873	9.894
2005	9.907	9.928	9.943	9.973	9.994	10.018	10.134	10.205	10.223	10.243	10.268	10.284
2006	10.284	10.338	10.360	10.365	10.376	11.632	10.413	10.393	10.405	10.411	10.404	10.394
2007	10.300	10.424	10.446	10.443	10.467	10.471	10.508	10.523	10.549	10.555	11.256	11.287
2008	11.398	11.451	11.454	11.461	11.485	11.501	11.532	11.556	11.585	11.601	11.634	11.651
2009	12.808	12.939	12.971	12.993	13.019	13.048	13.543	13.642	13.715	13.803	13.849	13.887

FUENTE : Repartición Informática - Estadísticas por tramos de edad e ingreso

NOTA: Desde 1993 a 1995 inclusive no se posee información con esta apertura.

(*) Base de Prestaciones y Contribuciones.

III. PRESTACIONES POR INVALIDEZ, VEJEZ Y SOBREVIVENCIA

**CANTIDAD DE JUBILADOS POR TRAMOS DE INGRESO SEGÚN SEXO
MAS DE 15 B.P.C.(*)**

I. Total

AÑO	ENE	FEB	MAR	ABR	MAY	JUN	JUL	AGO	SET	OCT	NOV	DIC
1996	9.187	9.634	9.637	9.707	10.214	10.940	10.946	10.940	11.207	11.861	11.907	11.930
1997	11.949	12.446	12.492	12.545	12.356	12.815	12.821	12.846	11.937	12.331	12.349	12.373
1998	11.682	11.980	12.011	12.014	12.057	12.089	12.530	12.638	12.664	12.687	12.730	12.746
1999	13.065	13.283	13.314	13.336	13.362	13.363	13.712	13.780	13.815	13.824	13.842	13.877
2000	13.766	13.819	13.868	13.859	13.862	13.879	13.904	13.912	13.911	13.953	13.970	13.985
2001	13.884	13.985	13.975	13.993	13.970	13.994	13.993	14.003	14.003	14.006	14.007	14.043
2002	14.614	14.762	14.763	14.776	14.799	14.800	14.813	14.810	14.818	14.854	14.870	14.878
2003	14.111	14.233	14.289	14.312	14.250	14.399	14.406	14.424	14.298	14.424	14.421	14.441
2004	13.565	13.610	13.626	13.609	13.592	8.681	8.102	8.199	8.194	8.203	8.186	8.186
2005	8.194	8.244	8.240	8.240	8.256	8.241	8.364	8.468	8.452	8.438	8.439	8.440
2006	8.411	8.466	8.475	8.474	8.471	10.032	8.474	8.475	8.479	8.470	8.446	8.446
2007	8.286	8.420	8.406	8.403	8.397	8.398	8.447	8.465	8.460	8.457	8.463	8.471
2008	9.478	9.515	9.522	9.513	9.522	9.532	9.530	9.545	9.544	9.553	9.561	9.538
2009	10.709	10.915	10.915	10.908	10.918	10.886	10.906	10.885	10.872	10.884	10.909	10.914

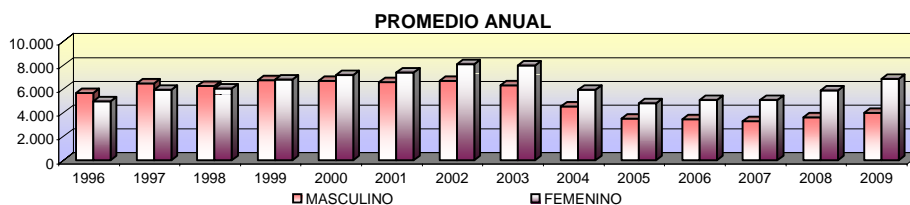

II. Sexo Masculino

AÑO	ENE	FEB	MAR	ABR	MAY	JUN	JUL	AGO	SET	OCT	NOV	DIC
1996	4.997	5.198	5.193	5.209	5.449	5.808	5.802	5.808	5.914	6.301	6.310	6.306
1997	6.300	6.559	6.564	6.575	6.450	6.682	6.670	6.670	6.168	6.418	6.408	6.405
1998	5.991	6.165	6.173	6.168	6.178	6.180	6.407	6.448	6.449	6.429	6.442	6.447
1999	6.598	6.677	6.673	6.676	6.676	6.652	6.781	6.814	6.818	6.799	6.794	6.797
2000	6.712	6.735	6.752	6.735	6.721	6.710	6.703	6.692	6.670	6.672	6.659	6.659
2001	6.590	6.635	6.621	6.604	6.587	6.573	6.560	6.549	6.540	6.533	6.517	6.512
2002	6.766	6.789	6.774	6.755	6.752	6.730	6.712	6.692	6.677	6.670	6.664	6.654
2003	6.323	6.362	6.370	6.370	6.331	6.369	6.355	6.345	6.282	6.314	6.288	6.285
2004	5.904	5.910	5.905	5.881	5.856	3.761	3.511	3.520	3.508	3.506	3.492	3.489
2005	3.487	3.506	3.496	3.483	3.488	3.470	3.518	3.539	3.520	3.506	3.491	3.493
2006	3.473	3.480	3.476	3.468	3.461	4.050	3.447	3.428	3.418	3.406	3.385	3.379
2007	3.321	3.362	3.343	3.336	3.322	3.311	3.321	3.309	3.305	3.293	3.286	3.280
2008	3.657	3.668	3.658	3.656	3.658	3.654	3.646	3.642	3.637	3.629	3.629	3.609
2009	4.011	4.073	4.065	4.052	4.051	4.023	4.016	4.001	3.986	3.992	3.991	3.976

III. Sexo Femenino

AÑO	ENE	FEB	MAR	ABR	MAY	JUN	JUL	AGO	SET	OCT	NOV	DIC
1996	4.190	4.436	4.444	4.498	4.765	5.132	5.144	5.132	5.293	5.560	5.597	5.624
1997	5.649	5.887	5.928	5.970	5.906	6.133	6.151	6.176	5.769	5.913	5.941	5.968
1998	5.691	5.815	5.838	5.846	5.879	5.909	6.123	6.190	6.215	6.258	6.288	6.299
1999	6.467	6.606	6.641	6.660	6.686	6.711	6.931	6.966	6.997	7.025	7.048	7.080
2000	7.054	7.084	7.116	7.124	7.141	7.169	7.201	7.220	7.241	7.281	7.311	7.326
2001	7.294	7.350	7.354	7.389	7.383	7.421	7.433	7.454	7.463	7.473	7.490	7.531
2002	7.848	7.973	7.989	8.021	8.047	8.070	8.101	8.118	8.141	8.184	8.206	8.224
2003	7.788	7.871	7.919	7.942	7.919	8.030	8.051	8.079	8.016	8.110	8.133	8.156
2004	7.661	7.700	7.721	7.728	7.736	4.920	4.591	4.679	4.686	4.697	4.694	4.697
2005	4.707	4.738	4.744	4.757	4.768	4.771	4.846	4.929	4.932	4.932	4.948	4.947
2006	4.938	4.986	4.999	5.006	5.010	5.982	5.027	5.047	5.061	5.064	5.061	5.067
2007	4.965	5.058	5.063	5.067	5.075	5.087	5.126	5.156	5.155	5.164	5.177	5.191
2008	5.821	5.847	5.864	5.857	5.864	5.878	5.884	5.903	5.907	5.924	5.932	5.929
2009	6.698	6.842	6.850	6.856	6.867	6.863	6.890	6.884	6.886	6.892	6.918	6.938

FUENTE : Repartición Informática - Estadísticas por tramos de edad e ingreso

NOTA: Desde 1993 a 1995 inclusive no se posee información con esta apertura.

(*) Base de Prestaciones y Contribuciones.

IV. INFORMACION SOBRE PRESTACIONES A ACTIVOS

PRESTACIONES DE ACTIVIDAD

Las prestaciones que brinda el Banco de Previsión Social, para sus afiliados en actividad, son:

- I. **Asignaciones Familiares**
- II. **Subsidios por Maternidad**
- III. **Seguros por Enfermedad**
- IV. **Subsidio por Desempleo**
- V. **Complementos Salariales**
- VI. **Prótesis y Ortesis**

I. ASIGNACIONES FAMILIARES

Actualmente coexisten varias leyes relativas a las asignaciones familiares, las que tienen diferentes características y poblaciones objetivo.

Ley 15.084 (1980)

La asignación familiar definida por la Ley 15.084 es una prestación en dinero que se sirve a todo empleado de la actividad privada (generante) que preste servicios remunerados a terceros y que tenga hijos o menores a su cargo (beneficiarios), de acuerdo a la ley 16.697, equivalente al 16% de la Base de Prestaciones y Contribuciones (B.P.C.¹) cuando sus ingresos salariales sean menores de 6 B.P.C., o al 8% cuando sus ingresos se encuentren comprendidos entre 6 y 10 BPC.

Cuando superen los 10 B.P.C. y tengan 3 ó más beneficiarios a su cargo, para percibir el beneficio, sus ingresos salariales deben estar comprendidos en los siguientes topes:

- Con 3 beneficiarios, 11 BPC
- Con 4 beneficiarios, 12 BPC

La escala continúa aumentando de una B.P.C. por cada beneficiario más que integre su núcleo. En todos los casos el monto de la asignación será el 8% del BPC.

Tienen Derecho:

- Empleados y empleadas de la actividad privada que brinden servicios remunerados a terceros y que tengan menores o hijos e hijas a su cargo.
- Empleados y empleadas del servicio doméstico.
- Vendedores de diario
- Jubilados/as y pensionistas de todas las cajas que no fueran estatales (Rurales, Servicio Doméstico, Industria y Comercio, Banca privada)
- Personal del Jockey Club de Montevideo.
- Pequeños productores rurales que se encuentren al día con los aportes al BPS y cuyo predio no supere las 200 hectáreas de productividad básica.
- Personal dependiente (no profesional) con aportación a la Caja Notarial y Caja Bancaria.
- Trabajadores y trabajadoras amparadas a los distintos Subsidios del BPS (Enfermedad, Maternidad, Desempleo)

Beneficiarios:

Todos y todas los niños, niñas y adolescentes hijos o menores a cargo de los generantes mencionados, en las siguientes condiciones:

- Hasta los 14 años de edad si concurren a Centros Educativos primarios
- Hasta los 16 años de edad si se comprueba que no han podido terminar primaria por motivos realmente fundados
- Hasta los 18 años si siguen cursando estudios secundarios o superiores.

¹ Valor de B.P.C. En el año 2008, \$ 1.775 (Un mil setecientos setenta y cinco pesos uruguayos).

- De por vida o hasta que perciban otra prestación en el caso de incapacidad física o psíquica que impida su normal incorporación a cualquier tipo de actividad remunerada.
- La Asignación familiar se servirá desde la comprobación del embarazo, quedando condicionado el pago al control del mismo

COMO SE PAGA

El pago es bimestral y comienza desde la comprobación del embarazo, condicionado a la presentación del carné obstétrico y perinatal y a, por lo menos 4 controles médicos durante el período de gestación, y continúa:

- Hasta la edad de 14 años, si recibe educación primaria
- Hasta la edad de 16 años, en caso de impedimento para completar esa educación
- Hasta la edad de 18 años, si continúa estudios superiores a primaria.

También se paga cuando el sostén de la familia es un hermano o hermana, o si la tenencia efectiva de los/las menores es de un tercero sin vínculo filial.

Se sirve hasta con un año de retroactividad, siempre y cuando se cumplan con las condiciones establecidas (relación de dependencia, concurrencia a un centro de estudio y/o control del embarazo).

Establece que la Asignación Familiar no puede embargarse, cederse ni retenerse como garantía o depósito y no es acumulable

Por los menores discapacitados, la asignación es doble, ajustada a franjas, otorgándose de por vida o hasta que perciba otra prestación del BPS, siendo incompatible con la Pensión por Invalidez.

ASISTENCIA MEDICA PARA LOS NIÑOS/MADRES

Los niños beneficiarios de Asignaciones Familiares de la Ley 15.084 y cuya opción mutual sea Salud Pública tienen derecho a la asistencia médica de nivel primario, que proporciona el BPS en sus Centros Materno-Infantiles (5 en Montevideo, y 1 en Pando), o por medios de las Instituciones de Asistencia Médica Colectiva (I.A.M.C.) en el resto del País.

NIVEL DE ASISTENCIA

La asistencia médica de nivel primario comprende:

- a) Hasta los 90 días, atención de la embarazada y a los menores nacidos en el Sanatorio Canzani.
- b) Desde los 91 días hasta 1 día antes de cumplir los 6 años:
 - Control del recién nacido
 - Control médico pediátrico
 - Pase a especialistas
 - Vacunas
- c) Desde los 91 días hasta los 9 años:
 - Asistencia Social
 - Asistencia odontológica y servicio de ortodoncia, al que se puede acceder hasta el día antes de cumplir los 10 años.

La atención odontológica infantil, se realiza en clínicas ubicadas en Montevideo, y Pando exclusivamente.

La atención de ortodoncia se realiza en el Centro Materno-Infantil Nro. 3 de Montevideo, siendo de cargo de los interesados los traslados y alojamiento.

d) Desde el nacimiento hasta los 13 años, 11 meses y 29 días, sin límite de edad para el alta: Asistencia de especialidades y malformaciones congénitas, a través de Policlínica Pediátrica Especializada, que los deriva a diferentes servicios:

- Otorrinolaringología
- Cirugía infantil y plástica

- Neuropediatría
- Oftalmología
- Urología
- Traumatología
- Endocrinología
- Dermatología, etc.

Los exámenes y medicamentos se brindan en forma gratuita, así como los elementos y prótesis que se requieran (lentes, audífonos, sillas de ruedas, etc).

Cuando el tratamiento médico exige el traslado del paciente del interior, éste y un acompañante tienen derecho a pasaje y hospedaje gratuitos.

El BPS cuenta con el principal centro de tratamiento de malformaciones congénitas, Departamento de Especialidades Médico Quirúrgicas (D.E.ME.QUI) el cual es pionero en América Latina en cuanto a la investigación y tratamiento de diversas malformaciones.

OTROS SERVICIOS

En casos de niños con retardo o invalidez, además de la asignación familiar duplicada, o pensión por invalidez a que tienen derecho, el BPS contribuye económicamente para su traslado y/o concurrencia a escuelas y cursos especiales (escuelas y/o liceos comunes, especiales, institutos de rehabilitación, instituciones recreativas y deportivas de personas con discapacidad). Se busca la rehabilitación e integración al medio. Para tener derecho a la Ayuda Extraordinaria no es condición excluyente el percibir asignación doble, sí es necesario que sean beneficiarios de la Ley 15084.

El BPS cuenta además con el CENTRO EDUCATIVO Y COLONIA DE VACACIONES MARTIN MACHIÑENA, ubicada en Raigón, Departamento de San José, donde concurren niños y adolescentes con sus centros escolares.

Ley 17.139

A partir de la vigencia de la ley N° 17.139 este beneficio se extiende a los hogares de menores recursos, entendiendo por tales aquellos núcleos familiares que perciban ingresos mensuales de cualquier naturaleza, monetarios o no monetarios, no superiores a tres Bases de Prestaciones y Contribuciones. El monto de la asignación se fija en el 16% del BPC por cada beneficiario y tienen la categoría de beneficiarios:

- la mujer que constituya el único sustento de hogar monoparental.
- los trabajadores, hombres o mujeres, amparados al seguro de desempleo y una vez agotada dicha cobertura.
- la mujer embarazada, sirviéndose una prestación prenatal desde el comienzo del embarazo, y luego una prestación por un período de doce meses inmediatos y posteriores al nacimiento.

Esta ley rige hasta el 31/12/2007.

Ley 17.758

En mayo de 2004 se sanciona la Ley 17758, a través de la cual se extiende la prestación a todos los hogares con ingresos de cualquier naturaleza inferiores a 3 B.P.C., que no estuvieran comprendidos dentro de los alcances de las Leyes 15084 y 17139. Esta prestación es solamente económica y su monto se establece en el 16% de la B.P.C., por cada hijo o menor a cargo, en el caso de los incapaces el monto de la prestación será el doble (32%). El término de la prestación es igual al establecido en la Ley 15084. En el caso de los beneficiarios con incapacidad física o psíquica, la prestación se abonará por periodos de tres años con revisión médica al finalizar cada periodo. El objeto de la misma es determinar si se mantiene el mismo grado de incapacidad. La vigencia de la ley se establece en el Decreto N° 105/004, rigiendo a partir del 1° de junio de 2004.

Ley 17.474 de mayo de 2002 - Gemelares Múltiples (Mayo de 2002)

Está enfocada a aquellos núcleos donde se presenta un embarazo triple o más. No es necesaria vinculación laboral para tener derecho al cobro, pero de existir el mismo se mantiene la primer franja de la Ley 15.084 y se eleva el tope de la segunda a 15 BPC.

Los montos a percibir están diferenciados de acuerdo a la edad de los beneficiarios :

- Desde la constatación del embarazo y hasta los 6 años menos un día corresponde el triple de que correspondería de aplicar las franjas y los topes correspondientes.
- Desde los 6 años y hasta los 13 menos un día, corresponde el doble de lo que correspondería de aplicar las franjas y topes correspondientes.
- Desde los 13 años y hasta los 18 menos un día ,se paga simple según lo que correspondería de aplicar las franjas y topes correspondientes.

En materia de salud ,el art. 4° establece:”Los niños producto de nacimiento gemelar múltiple, tendrán derecho a recibir atención médica rutinaria domiciliaria, desde su nacimiento hasta los tres años de edad, a través de la cobertura de instituciones de salud pública y privada.

Asimismo, tendrán prioridad en la atención en consultorio hasta los nueve años de edad cualquier sea la cobertura de salud”

Ley 18.227

En el año 2005, el Ministerio de Desarrollo Social (MIDES) comenzó a desarrollar el Plan de Asistencia Nacional a la Emergencia Social (PANES).

El relevamiento realizado por dicho Ministerio en los hogares más pobres de nuestra sociedad, reveló que gran cantidad de estos no percibían AFAM. Este relevamiento permitió extender la cobertura de niños y adolescentes que, teniendo derecho, no lo hacían efectivo.

Llegando al fin del PANES, el Ministerio elaboró el PLAN DE EQUIDAD E IGUALDAD DE OPORTUNIDADES

Se espera responder a las situaciones de extrema pobreza a través de una Red de Asistencia e Integración Social que tiene entre sus componentes fundamentales una propuesta de reforma del Sistema de Asignaciones Familiares

Se derogan las leyes 17139 y 17758 (HMR) y se aprueba la Ley 18227 referente a las asignaciones familiares Plan Equidad.

Se define “Hogar” como un núcleo integrado por dos o más personas, vinculadas o no por lazos de parentesco, que conviven bajo un mismo techo y que constituyen una familia o unidad similar a la familia

La vulnerabilidad se establece no sólo a partir de ingresos, sino que considera las condiciones habitacionales y el entorno, la composición del hogar, las características de sus integrantes y la situación sanitaria y se prioriza la figura femenina como administradora

Beneficiarios:

- Todos los niños a partir de la constatación fehaciente del embarazo y hasta los 14 años (cursando primaria)
- Hasta los 16 años si se comprueba que no pudo completar primaria por motivos justificados
- Hasta los 18 años si cursa estudios superiores a los primarios
- De por vida en caso de discapacidad, sujeto a control cada 3 años

Como se paga:

El pago pasa a ser mensual, dejando de ser un monto fijo en relación con el ingreso. Se fija por la relación entre: beneficiarios en el hogar, nivel educativo en curso y existencia o no de discapacidades.

El valor base para niños en primaria será de \$ 700 y para niños en secundaria de \$ 1000. Para el caso de niños con discapacidades el valor será siempre de \$ 1000.

Estos son valores a Enero/2008, que son ajustables por el IPC, en el mismo momento que ajusten los salarios de la Administración Central.

II. SUBSIDIO POR MATERNIDAD

Las trabajadoras de la actividad privada tienen derecho además, a la prestación de un subsidio por el período pre y post-parto.

No hay exigencias de cumplimiento de un mínimo de jornales para el amparo.

Se calcula sobre el promedio de lo ganado en los últimos 6 meses de actividad, no pudiendo ser inferior a una Base de Prestaciones y Contribuciones, y cubre un total de 12 semanas: 6 antes del parto y 6 inmediatamente posterior al parto.

La presentación debe realizarse a las 28 semanas de gestación.

Podrá prorrogarse el inicio del descanso, presentando certificado del médico tratante, antes del inicio de los 42 días de licencia prenatal. En caso de que la beneficiaria se presente cuando ya se produjo el parto le corresponde solo los 42 días de licencia post-natal, siempre que concurra dentro de dicho período.

En caso de adopción, gozarán de un descanso de 42 días a partir de la fecha de tenencia.

Ley 17.292: Licencia por paternidad

Si tanto la madre como el padre adoptante son beneficiarios de esta ley se le otorgará 42 días (calendario) de licencia a la madre y 10 días hábiles al padre. Si la madre no trabaja o el juez dictamina que la entrega del niño se la otorga a un padre adoptante, le corresponden 42 días de licencia al mismo.

III. SEGURO POR ENFERMEDAD

AFILIACION MUTUAL

A través de la Ley 18.131 de fecha 18 de mayo de 2007 se crea el Fondo Nacional de Salud (FONASA), el que financiará al régimen de prestación médica de los beneficiarios del Seguro por Enfermedad del BPS, de los jubilados del BPS que hicieran la opción prevista por el Art. 187 de la Ley 16.713 (3 de septiembre de 1995), de los funcionarios públicos y de otros dependientes del Estado. Dicho fondo es administrado por el Banco de Previsión Social.

Están amparados: los trabajadores dependientes de uno o varios patrones, que ingresen o reingresen a la actividad privada, teniendo derecho mientras dure su relación laboral o estén amparados por el Seguro por Desempleo; los funcionarios de la Administración Central, del Tribunal de Cuentas, de la Corte Electoral, del Tribunal de lo Contencioso Administrativo y del Instituto del Niño y del Adolescente del Uruguay (I.N.A.U.); las cuidadoras del I.N.A.U. y los contratados a término. No se incluyen a los funcionarios del Ministerio de Defensa Nacional, del Ministerio del Interior y Ministerio de Salud Pública, que tienen derecho a otras coberturas, manteniendo los regímenes especiales de asistencia médica de cada inciso.

También están incluidos en el beneficio, los patrones titulares de empresas unipersonales que no tengan más de un dependiente, y los cónyuges colaboradores de patronos rurales que no tengan más de un dependiente.

Se encuentran excluidos los bancarios, excepto casas bancarias sin seguros homologados y los que se encuentren comprendidos por el Art. 4 Inciso C de la Ley 16.565 del 21.8.94.

Asimismo no estarán amparados los trabajadores que no coticen 13 jornadas de trabajo en el mes, o no perciban el equivalente a 1.25 veces de la B.P.C., salvo que los patronos se hagan cargo del complemento de la cuota mutual que fija el Poder Ejecutivo.

La prestación se realiza a través de las IAMC contratadas por el Banco de Previsión Social, las que deben estar habilitadas por el Ministerio de Salud Pública. Los beneficiarios que ingresen pueden optar por su afiliación a las IAMC o a la Administración de los Servicios de Salud del Estado (ASSE). No se admite en ningún caso la doble cobertura de asistencia médica.

A partir de enero de 2008 entra en vigencia el Sistema Integrado de Salud, Ley 18.211 de 5/12/2007 (Capítulo VI.3 – Boletín Estadístico).

En aquellos casos que una empresa comunique la baja, por falta de cotización del trabajador en un mes, ésta operará para el mes siguiente al de cargo. En caso de que el trabajador hubiere sido dado de baja y un mes alcance la cotización prevista, la empresa deberá comunicar el alta, la que operará en el mes

siguiente al que cotizó. En ambos casos, deberá comunicar dentro de los últimos 10 días del mes de cargo y 10 primeros días hábiles del mes siguiente.

Incumplimiento

a) para el trabajador – impide la iniciación del trámite para obtener la asignación familiar, puede ocasionar la pérdida del subsidio por enfermedad.

b) para la empresa - será cívicamente responsable de los perjuicios ocasionados al trabajador o al BPS.

Aquellos patrones, obreros y empleados con derecho a la asistencia médica por el BPS, que se encuentren amparados por regímenes, sistemas o instituciones públicas o privadas que aseguren la cobertura asistencial en un nivel no inferior al que tendrían derecho por el Seguro de Enfermedad, deberán afiliarse a los efectos de mantener todos los derechos del Seguro por Enfermedad, con la sola excepción del beneficio de asistencia médica.

Situación especial

Aquel trabajador que se diera de baja por no alcanzar el número de jornadas o ingresos, si decidiera mantenerse afiliado por su cuenta, las IAMC deberán cobrar la misma cuota que el BPS paga por sus beneficiarios.

Beneficios Complementarios (para los que están amparados por la Ley 14.407)

Además y cuando corresponda, a juicio del Cuerpo Médico del B.P.S., se otorgarán los siguientes beneficios complementarios a los prestados por las I.A.M.C.

- Contribución en dinero para adquirir lentes comunes o bifocales.
- Provisión de: lentes de contacto; prótesis de todo tipo, excepto dentales; implementos ortopédicos; audífonos; sillón de ruedas; bastones.
- Internación psiquiátrica por los períodos no cubiertos por las I.A.M.C., y por determinados plazos.

SUBSIDIO POR ENFERMEDAD

El trabajador de la actividad privada amparado por el Seguro por Enfermedad (Decreto Ley 14.407), que quede impedido de trabajar por razones de salud, tiene derecho desde el cuarto día de la enfermedad inclusive, y en caso de internación desde el primer día, a percibir una prestación en dinero, equivalente al 70% de su sueldo o salario básico más la cuota parte del aguinaldo correspondiente al período de licencia certificada, con un tope de 3 BPC.

Para tener derecho al beneficio, el trabajador debe tener efectuado una cotización de 75 jornales o 3 meses, en el año inmediato anterior a la enfermedad, y estar afiliado a una I.A.M.C. con contrato, salvo que se encuentre amparado por otros regímenes que aseguren igual cobertura.

Los pagos del subsidio se realizan en forma mensual de acuerdo a calendario, y pueden cubrir hasta un año con otro de prórroga.

Si el trabajador es declarado imposibilitado para el desempeño de sus tareas, por el Servicio Médico del B.P.S., el subsidio se le otorga con carácter de adelanto prejubilatorio, a partir de esa fecha y por 180 días.

En caso de impedimento laboral por accidente de trabajo, podrá reclamarse la deferencia entre la suma abonada por el Banco de Seguros del Estado y la que le corresponda pagar al BPS por enfermedad.

En caso de multiempleo, debe estar certificado por todas las actividades.

IV. SUBSIDIO POR DESEMPLEO

La prestación consiste en un subsidio mensual en dinero, que se paga a todo trabajador en situación forzosa de desempleo, no imputable a su voluntad o capacidad laboral.

NORMATIVA VIGENTE.

A partir de febrero de 2009 entra en vigencia la nueva ley de protección del riesgo por desempleo, Ley 18399, ésta modifica al Decreto – Ley 15.180 de 20 de agosto de 1981.

BENEFICIARIOS DEL SUBSIDIO POR DESEMPLEO.

Todos los trabajadores de:

- Actividad privada : que presten servicios remunerados a terceros y se encuentren amparados por las normas que rigen a las Prestaciones de Industria y Comercio.
- Packing de frutas y verduras (D. 608/87 - 14.10.87).
- Trabajadores Rurales a partir del 15/06/2001, -Decreto 211/001 de fecha 08/06/2001-.
- Los Trabajadores urbanos del Servicio Doméstico que se encuentren registrados en el B.P.S. a partir del 15/11/2006 (Ley 18065).
- Trabajadores - Profesionales del Deporte (aplicación del decreto 40/998).
- Trabajadores con contrato a termino del Poder Ejecutivo y Organismos comprendidos en los art. 220 y 221 de la Constitución de la República - TA 2 y VF 61 que hayan sido contratados por un plazo mínimo de 24 meses.

Por su parte no tienen derecho los trabajadores:

- Que perciben jubilación o adelanto prejubilatorio de cualquier caja estatal o paraestatal. Ej: Retirados o Jubilados Policiales y Militares.
- Que tengan ingresos por otra actividad no amparada por el Decreto Ley (ej. Civil o Profesional). Si sus ingresos de naturaleza tal como rentas, pensiones, ingresos provenientes del trabajo reducido, se descuentan del subsidio pero no excluyen del derecho.
- Que se encuentren en estado de huelga durante el período de la misma.
- Suspendidos por desocupación parcial cuando la eventualidad del trabajo haya sido pactada expresamente o sea característica de la profesión o empleo.
- Privados de libertad.
- Despedidos o suspendidos con causal inhabilitante (mala conducta, egreso voluntario, abandono del puesto de trabajo, etc, siempre que no se compruebe por el BPS lo contrario).
- Bancarios, de jornales solidarios, Movimiento Tacurú (los educandos no tienen derecho si no cumplen con 24 meses en planilla), como los comprendidos en el Art. 2º de la Ley 16.873 (vínculos funcionales 35 al 38 y 40).

PERIODO DE AMPARO.

Para trabajadores despedidos hasta 6 meses de subsidio o 72 jornales (según el tipo de remuneración).

Para trabajadores suspendidos hasta 4 meses de subsidio o 48 jornales (según el tipo de remuneración).

En caso de despido de trabajadores con 50 años o más al momento de configurarse la causal tendrán derecho a una extensión de 6 meses o 72 jornales (Ley 18.399).

De mantenerse la situación de desocupación en caso de suspendidos existe la posibilidad de la aplicación de la solicitud de prórrogas especiales hasta 12 meses según la ley 15.180 completando un amparo de 18 meses.

El Poder Ejecutivo, en caso de que la economía atraviese una fase recesiva mantiene la facultad de extender el período de la prestación a 8 meses o 90 jornales.

REQUISITOS.

- Para trabajadores con aportación de Industria y Comercio es necesario: los mensuales haber permanecido como mínimo, en Planilla de Trabajo, de una o varias empresas, 180 días continuos o no, en los 12 meses previos a configurar causal. Los jornaleros deben haber computado en el mismo plazo y condiciones, 150 jornales, y si se trata de trabajadores con remuneración variable (destajistas, etc.) haber percibido un mínimo de 6 BPC. -
- Para trabajadores con aportación rural, es necesario: los mensuales haber permanecido como mínimo, en planilla de trabajo de una o varias empresas, 360 días continuos o no en los 24 meses previos a configurar causal. Los jornaleros, deben haber computado en el mismo plazo y condiciones, 250 jornales y si se trata de trabajadores con remuneración variable destajistas, haber percibido un mínimo de 12 BPC.-
- Para trabajadores del servicio doméstico es necesario: en caso de los mensuales, tener registrado como mínimo 6 meses en los últimos 12 meses, o en su defecto, 12 meses en los últimos 24 meses. Si percibe remuneración por día o por hora, 150 jornales en los últimos 12 meses, o en su defecto, 250 jornales en los últimos 24 meses.-

Para el personal de la pesca –embarcado no se considera la totalidad de días trabajados en el mes, así tengan un día en planilla, se contabiliza como 30 días.

Agotada una prestación completa (6 meses de subsidio, 72 jornales), en forma continua o discontinua, deben transcurrir 12 meses como mínimo para generar nuevamente derecho al beneficio.-

Actualmente la presentación fuera de plazo de la solicitud no origina la pérdida total del derecho, sino la relacionada al mes o los meses transcurridos.

MONTO MENSUAL DEL SUBSIDIO

a) Para trabajadores despedidos:

- MENSUALES - (con remuneración fija o variable destajistas) – el monto del subsidio es equivalente a una tasa decreciente desde el 66% el primer mes hasta 40% el sexto mes del promedio mensual de las remuneraciones nominales computables, percibidas en los 6 meses enteros anteriores a configurarse la causal, no pudiendo ser inferior a 1 BPC. En el caso de los trabajadores con 50 años o más, a partir del séptimo mes se continua con la tasa del 40% hasta el final de la prestación.
- JORNALEROS – (remuneración por día o por hora) – de acuerdo a una escala decreciente desde 16 jornales el primer mes hasta 9 jornales el sexto mes. El jornal se calculará dividiendo el total de las remuneraciones computables, percibidas en los 6 meses inmediatos anteriores al cese, entre 150, no pudiendo ser inferior a 1 BPC, que corresponde a jornales. En el caso de los trabajadores con 50 años o más, a partir del séptimo mes se continua con el la remuneración de 9 jornales mensuales.

b) Para trabajadores suspendidos totalmente en su actividad:

- MENSUALES - (con remuneración fija o variable destajistas) – El 50% del promedio que resulta de la suma de las remuneraciones nominales computables percibidas en los 6 meses inmediatos anteriores al cese, no pudiendo ser inferior al 1 BPC.-
- JORNALEROS – (remuneración por día o por hora) – 12 jornales mensuales. El jornal se calculará dividiendo el total de las remuneraciones computables, percibidas en los 6 meses inmediatos anteriores al cese, entre 150, no pudiendo ser inferior 1 BPC, que corresponde a jornales.

c) Para trabajadores con remuneración a jornal o destajo, suspendidos parcialmente en su actividad (reducción de trabajo en el mes):

- El equivalente a la diferencia entre el promedio del subsidio y lo percibido por el trabajador por su actividad remunerada en el mes a considerar, siempre y cuando la reducción de trabajo sea mayor a un 25% de lo habitual o si lo percibido en ese mes en la empresa supera el promedio del subsidio.

En todos los casos, si el trabajador es casado, viviere en concubinato o tuviese familiares ascendientes, o descendientes hasta tercer grado de consanguinidad y afinidad, menores de 21 años o incapaces a cargo, el monto del subsidio se incrementará en un 20%.

V. COMPLEMENTOS SALARIALES

El Banco de Previsión Social paga aguinaldo, licencia y salario vacacional, a los siguientes trabajadores:

- A domicilio, que realicen actividades industriales y/o artesanales, debidamente documentadas en su libreta de trabajo, por cuenta de empresas o industrias que previamente cumplan con los aportes al B.P.S. A estos trabajadores se le abona además las retribuciones correspondientes a los cinco feriados pagos.
- De la construcción, amparados por la Ley N° 14.411.

El monto de los beneficios se calcula sobre el total gravado en el período comprendido entre noviembre y octubre, de acuerdo a las planillas mensuales de actividad, que obligatoriamente deben ser presentadas por el empleador.

Los trabajadores tienen obligación de afiliarse antes de iniciar actividades.

REQUISITO ESPECIAL

Los empleadores de trabajadores a domicilio, deben acreditar el pago de los aportes respectivos, al presentar las planillas mensuales de actividad.

Los incumplimientos de afiliación para trabajadores de la construcción y trabajadores a domicilio, así como el pago de los aportes respectivos, impiden la liquidación de los beneficios anteriormente especificados.-

Para controlar el cumplimiento de su inclusión en la declaración mensual de personal, el trabajador puede solicitar al empleador la exhibición de la planilla correspondiente o en su defecto puede presentarse a solicitar la información en las respectivas oficinas del BPS.-

VI. PROTESIS Y ORTESIS

El BPS también brinda Prótesis (Prótesis de miembros inferior y superior, mamarias, pelucas, audífonos, Stem, bipap, c-pap, bolsas de colostomía, etc) y Lentes (comunes y de contacto)

Los trabajadores activos con aportación industria y comercio, rural y servicio doméstico, así como los que estén en usufructo de los subsidios por enfermedad, desempleo o maternidad, con afiliación mutual vigente, tienen derecho a solicitar las mismas, siendo autorizadas por Dpto. de Certificaciones Médicas de Medicina Laboral, a excepción de lentes comunes, medias, fajas, etc, que tengan precio fijo.

Cuando el valor de las mismas es superior a mil dólares americanos la C.A.P.O. (Comisión Asesora Prestaciones Ortoprotésicas) autoriza el gasto a través de expediente

IV.1 RECURSOS Y EROGACIONES

RECURSOS Y EROGACIONES TOTALES DE PRESTACIONES A ACTIVOS

En \$ Corrientes

AÑO	RECURSOS	EROGACIONES	RESULTADO
	(*)		
1993	1.012.162.699	1.382.801.392	-370.638.693
1994	1.507.529.186	2.127.942.027	-620.412.841
1995	2.028.556.636	3.206.283.788	-1.177.727.152
1996	2.773.297.428	4.062.163.572	-1.288.866.144
1997	3.577.085.419	5.368.809.390	-1.791.723.971
1998	3.950.348.079	6.415.701.000	-2.465.352.921
1999	4.506.625.254	7.177.857.980	-2.671.232.726
2000	4.504.121.774	7.459.001.004	-2.954.879.231
2001	3.998.068.419	7.426.809.412	-3.428.740.993
2002	4.017.081.587	7.704.873.166	-3.687.791.579
2003	4.214.545.071	7.673.443.693	-3.458.898.622
2004	4.951.855.872	8.533.257.635	-3.581.401.763
2005	6.171.872.616	9.879.741.838	-3.707.869.221
2006	7.716.567.780	11.831.888.899	-4.115.321.119
2007	9.530.325.393	13.965.557.210	-4.435.231.817
2008	1.665.782.384	7.858.519.002	-6.192.736.618
2009	1.885.590.113	9.650.220.379	-7.764.630.266

Resultado en % sobre Recursos

AÑO	%
1993	-36,6
1994	-41,2
1995	-58,1
1996	-46,5
1997	-50,1
1998	-62,4
1999	-59,3
2000	-65,6
2001	-85,8
2002	-91,8
2003	-82,1
2004	-72,3
2005	-60,1
2006	-53,3
2007	-46,5
2008	-371,8
2009	-411,8

Expresado en Valores Constantes - U\$S Promedio año 2009

AÑO	RECURSOS	EROGACIONES	RESULTADO
	(*)		
1993	375.513.683	513.021.123	-137.507.439
1994	386.407.867	545.431.258	-159.023.390
1995	365.534.240	577.753.899	-212.219.660
1996	389.368.773	570.324.564	-180.955.791
1997	419.152.720	629.101.851	-209.949.131
1998	417.730.030	678.429.069	-260.699.039
1999	451.031.178	718.372.965	-267.341.786
2000	430.282.711	712.564.921	-282.282.210
2001	365.963.892	679.814.299	-313.850.407
2002	322.640.116	618.832.632	-296.192.516
2003	283.551.916	516.264.419	-232.712.503
2004	305.207.977	525.947.921	-220.739.944
2005	363.329.913	581.607.230	-218.277.318
2006	426.944.304	654.637.879	-227.693.576
2007	487.721.591	714.697.925	-226.976.334
2008	79.024.543	372.807.325	-293.782.782
2009	83.551.798	427.607.919	-344.056.121

Base: IPC Promedio año 2009

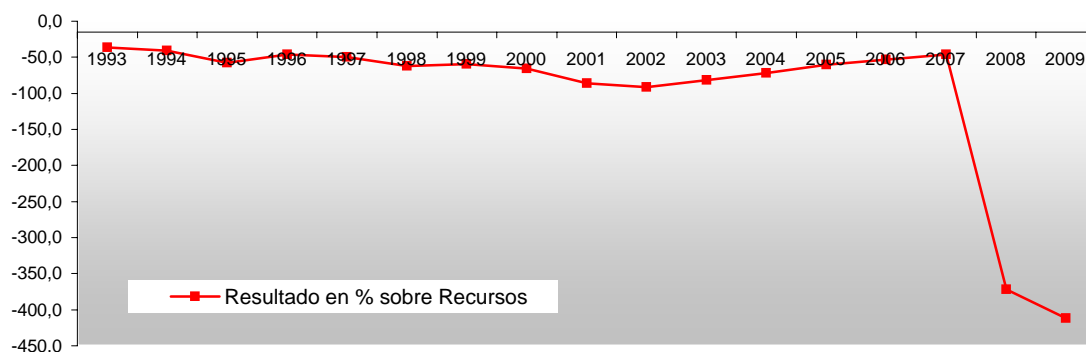

(*) A partir de 2002 incluye partida especial de Rentas Generales para financiar la Cuota Mutual Primaria (Ley 17.556, Art.26).
 NOTA: No se incluye las Transferencias Netas del Gobierno Central, Impuestos Afectados ni los Gastos de Funcionamiento.

FUENTE: Elaborado a partir de Balances del Organismo (no ajustados por inflación).

COMPOSICIÓN DE LOS RECURSOS POR PRESTACIONES A ACTIVOS

En \$ Corrientes

AÑO	APORTES					TOTAL	
	PATRONAL (*)	PERSONAL (*)	CONVENIOS	MULTAS, REC., INT. FONDOS ESPEC	VIARIOS (**)		
1993	592.007.661	270.542.382	0	12.335.313	135.210.559	2.066.784	1.012.162.699
1994	845.119.161	380.914.284	0	24.894.219	254.590.833	2.010.689	1.507.529.186
1995	1.160.497.835	527.820.462	0	47.537.279	290.222.635	2.478.426	2.028.556.636
1996	1.628.431.610	701.142.499	0	60.606.519	378.443.449	4.673.351	2.773.297.428
1997	2.040.059.171	1.007.945.827	0	87.907.934	432.201.745	8.970.743	3.577.085.419
1998	2.271.847.171	1.112.213.740	322.116.896	20.730.017	208.448.005	14.992.250	3.950.348.079
1999	2.685.466.728	1.314.325.731	210.259.007	23.639.659	254.174.843	18.759.285	4.506.625.254
2000	2.544.892.854	1.217.196.223	192.603.099	19.390.345	509.337.702	20.701.550	4.504.121.774
2001	2.396.836.531	1.171.121.668	152.026.446	26.297.173	186.583.088	65.203.513	3.998.068.419
2002	2.293.581.138	1.111.066.778	135.512.047	19.395.407	346.296.268	111.229.949	4.017.081.587
2003	2.517.436.893	1.092.109.812	20.958	25.486.951	404.325.567	175.164.890	4.214.545.071
2004	3.071.314.944	1.222.876.434	63.714	22.206.233	444.573.836	190.820.712	4.951.855.872
2005	3.650.293.230	1.447.897.083	72.035	27.085.128	551.308.419	495.216.721	6.171.872.616
2006	4.495.396.187	1.784.399.559	336.077	26.300.003	791.866.085	618.269.869	7.716.567.780
2007	5.334.965.432	2.192.435.901	93.529	28.975.602	1.242.600.817	731.254.112	9.530.325.393
2008	6.450.157	0	97.985	30.468.198	1.424.798.872	203.967.171	1.665.782.384
2009	150.521.336	0	74.172	32.965.898	1.582.983.447	119.045.260	1.885.590.113

Expresado en Valores Constantes - U\$\$ Promedio año 2001

AÑO	APORTES					TOTAL	
	PATRONAL (*)	PERSONAL (*)	CONVENIOS	MULTAS, REC., INT. FONDOS ESPEC	VIARIOS (**)		
1993	219.635.615	100.371.577	0	4.576.417	50.163.294	766.779	375.513.683
1994	216.619.814	97.635.440	0	6.380.853	65.256.382	515.377	386.407.867
1995	209.115.036	95.110.212	0	8.565.944	52.296.450	446.598	365.534.240
1996	228.630.515	98.439.854	0	8.509.107	53.133.162	656.135	389.368.773
1997	239.048.345	118.108.232	0	10.300.802	50.644.174	1.051.166	419.152.720
1998	240.236.751	117.611.175	34.062.290	2.192.098	22.042.359	1.585.357	417.730.030
1999	268.766.351	131.540.088	21.043.100	2.365.900	25.438.276	1.877.463	451.031.178
2000	243.115.851	116.279.825	18.399.543	1.852.377	48.657.478	1.977.637	430.282.711
2001	219.394.851	107.198.827	13.915.767	2.407.116	17.078.916	5.968.415	365.963.892
2002	184.213.656	89.237.599	10.883.927	1.557.782	27.813.492	8.933.661	322.640.116
2003	169.371.555	73.476.455	1.410	1.714.746	27.202.767	11.784.983	283.551.916
2004	189.300.708	75.372.073	3.927	1.368.683	27.401.339	11.761.248	305.207.977
2005	214.887.896	85.235.771	4.241	1.594.465	32.454.792	29.152.748	363.329.913
2006	248.722.470	98.727.731	18.595	1.455.134	43.812.576	34.207.799	426.944.304
2007	273.020.880	112.199.561	4.786	1.482.848	63.591.034	37.422.481	487.721.591
2008	305.995	0	4.648	1.445.408	67.592.310	9.676.181	79.024.543
2009	6.669.704	0	3.287	1.460.742	70.143.088	5.274.978	83.551.798

Base: IPC Promedio año 2009

Estructura del Último Año

Ap. Patronal	8,0
Ap. Personal	0,0
Ap. Convenios	0,0
Mul. Rec., Int.	1,7
Fdos. Espec.	84,0
Varios	6,3
TOTAL	100,0

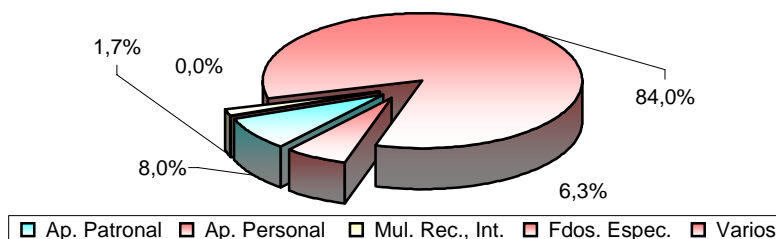

(*) A partir de 1998 no incluye Aportes por Convenios de Pago.

En enero de 2008 entra en vigencia Ley 18.211 (Sistema Nacional Integrado de Salud). Como consecuencia las contribuciones efectuadas por concepto de Seguro de Enfermedad y complemento cuota mutual dejan de ser recursos del BPS

(**) A partir de 2002 incluye partida especial de Rentas Generales para financiar Cuota Mutual Primaria (Ley 17.556, Art. 26).

NOTA: No incluye las Transferencias Netas del Gobierno Central ni Impuestos Afectados.

FUENTE: Elaborado a partir de Balances del Organismo (no ajustados por inflación).

COMPOSICIÓN DE LAS EROGACIONES POR PRESTACIONES A ACTIVOS

En \$ Corrientes

AÑO	SEGURO ENFERMEDAD	C. FAMILIA Y MATERNIDAD	SEGURO DESEMPLEO	FONDOS ESPECIALES	AP. FONDO S.SOCIAL	TOTAL
1993	836.425.656	235.147.597	142.698.472	131.808.487	36.721.180	1.382.801.392
1994	1.290.072.377	324.620.663	226.757.874	238.373.335	48.117.778	2.127.942.027
1995	1.908.240.316	545.194.584	404.616.214	288.429.317	59.803.357	3.206.283.788
1996	2.397.843.003	810.159.921	443.907.299	304.590.845	105.662.504	4.062.163.572
1997	3.384.552.498	1.003.039.888	494.549.086	369.061.420	117.606.498	5.368.809.390
1998	4.098.267.139	1.207.205.118	556.729.985	420.002.037	133.496.721	6.415.701.000
1999	4.351.833.728	1.290.179.437	854.044.402	486.844.597	194.955.816	7.177.857.980
2000	4.328.070.560	1.510.415.077	941.966.830	444.885.837	233.662.699	7.459.001.004
2001	4.303.395.479	1.340.183.591	1.151.021.220	397.004.799	235.204.323	7.426.809.412
2002	4.118.712.534	1.580.321.728	1.404.450.205	323.413.106	277.975.594	7.704.873.166
2003	4.670.090.943	1.637.841.669	910.591.161	243.115.250	211.804.671	7.673.443.693
2004	5.405.909.934	2.077.416.012	604.739.192	307.272.555	137.919.942	8.533.257.635
2005	6.256.465.112	2.386.679.180	608.830.316	470.814.760	156.952.470	9.879.741.838
2006	7.606.173.219	2.569.035.440	785.702.104	670.276.162	200.701.974	11.831.888.899
2007	8.820.894.243	2.969.385.374	1.035.304.316	922.465.340	217.507.937	13.965.557.210
2008	1.122.082.548	4.044.807.886	1.278.843.023	1.237.991.768	174.793.777	7.858.519.002
2009	1.116.738.733	4.777.901.401	2.018.245.331	1.381.055.802	356.279.112	9.650.220.379

Expresado en Valores Constantes - U\$\$ Promedio año 2009

AÑO	SEGURO ENFERMEDAD	C. FAMILIA Y MATERNIDAD	SEGURO DESEMPLEO	FONDOS ESPECIALES	AP. FONDO S.SOCIAL	TOTAL
1993	310.315.011	87.240.066	52.941.319	48.901.121	13.623.606	513.021.123
1994	330.669.628	83.206.335	58.122.275	61.099.535	12.333.485	545.431.258
1995	343.853.931	98.240.929	72.909.515	51.973.304	10.776.221	577.753.899
1996	336.655.268	113.745.814	62.324.235	42.764.315	14.834.932	570.324.564
1997	396.592.258	117.533.368	57.949.859	43.245.570	13.780.796	629.101.851
1998	433.371.748	127.656.049	58.871.479	44.413.166	14.116.627	678.429.069
1999	435.539.364	129.123.484	85.474.303	48.724.285	19.511.529	718.372.965
2000	413.464.384	144.291.280	89.986.919	42.500.335	22.322.003	712.564.921
2001	393.912.058	122.673.940	105.358.929	36.339.904	21.529.469	679.814.299
2002	330.802.813	126.926.769	112.801.288	25.975.584	22.326.178	618.832.632
2003	314.200.753	110.192.947	61.263.995	16.356.640	14.250.084	516.264.419
2004	333.193.630	128.041.679	37.273.142	18.938.765	8.500.705	525.947.921
2005	368.309.760	140.500.621	35.841.029	27.716.237	9.239.583	581.607.230
2006	420.836.364	142.140.273	43.471.534	37.085.217	11.104.492	654.637.879
2007	451.415.917	151.960.536	52.982.479	47.207.860	11.131.133	714.697.925
2008	53.231.479	191.885.266	60.668.180	58.730.201	8.292.199	372.807.325
2009	49.483.463	211.712.106	89.429.842	61.195.535	15.786.973	427.607.919

Base: IPC Promedio año 2009

Estructura del Último Año

EROGACIONES	%
Seg. Enferm.	11,6
C. Flia. y Mater.	49,5
Seg. Desemp.	20,9
Fondos Espec.	14,3
Ap. Fondo S.S.	3,7
TOTAL	100,0

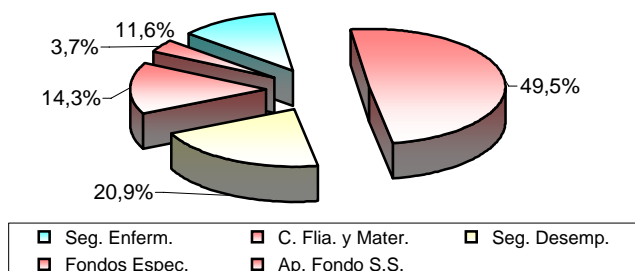

FUENTE: Elaborado a partir de Balances del Organismo (no ajustados por inflación).

RECURSOS POR TIPO DE PRESTACIÓN DE ACTIVIDAD

En \$ Corrientes

AÑO	SEG. ENFERM.	FONDOS ESP.	INGR. VARIOS	TOTAL
	(**)			
1993	864.971.765	146.432.139	758.795	1.012.162.699
1994	1.229.655.552	276.988.012	885.622	1.507.529.186
1995	1.693.407.367	333.944.493	1.204.776	2.028.556.636
1996	2.337.969.499	432.877.957	2.449.972	2.773.297.428
1997	3.061.947.541	510.734.417	4.403.462	3.577.085.419
1998	3.396.932.785	547.194.726	6.220.568	3.950.348.079
1999	4.015.394.177	483.395.892	7.835.185	4.506.625.254
2000	3.777.794.230	717.494.986	8.832.557	4.504.121.774
2001	3.590.277.326	359.704.382	48.086.712	3.998.068.419
2002	3.479.404.284	497.365.994	40.311.310	4.017.081.587
2003	3.766.557.344	423.518.874	24.468.852	4.214.545.071
2004	4.468.188.243	461.235.989	22.431.640	4.951.855.872
2005	5.464.921.744	572.146.834	134.804.038	6.171.872.616
2006	6.772.708.376	812.429.707	131.429.697	7.716.567.780
2007	8.167.571.851	1.265.702.481	97.051.061	9.530.325.393
2008	176.940.409	1.449.454.267	39.387.707	1.665.782.384
2009	156.916.675	1.609.628.178	119.045.260	1.885.590.113

Expresado en Valores Constantes - U\$S Promedio año 2009

AÑO	SEG. ENFERM.	FONDOS ESP.	INGR. VARIOS	TOTAL
	(**)			
1993	320.905.655	54.326.515	281.514	375.513.683
1994	315.183.668	70.997.197	227.002	386.407.867
1995	305.142.269	60.174.877	217.094	365.534.240
1996	328.249.075	60.775.724	343.974	389.368.773
1997	358.790.325	59.846.410	515.985	419.152.720
1998	359.209.063	57.863.172	657.795	417.730.030
1999	401.867.887	48.379.132	784.159	451.031.178
2000	360.896.003	68.542.927	843.782	430.282.711
2001	328.636.663	32.925.604	4.401.626	365.963.892
2002	279.455.465	39.946.966	3.237.685	322.640.116
2003	253.411.586	28.494.081	1.646.249	283.551.916
2004	275.397.090	28.428.312	1.382.576	305.207.977
2005	321.712.657	33.681.521	7.935.734	363.329.913
2006	374.722.201	44.950.326	7.271.777	426.944.304
2007	417.981.651	64.773.279	4.966.661	487.721.591
2008	8.394.035	68.761.960	1.868.549	79.024.543
2009	6.953.086	71.323.735	5.274.978	83.551.798

Base: IPC Promedio año 2009

RECURSOS	%
Seg. Enfermedad	8,3
Ingresos Varios	6,3
Fondos Especiales	85,4
TOTAL	100,0

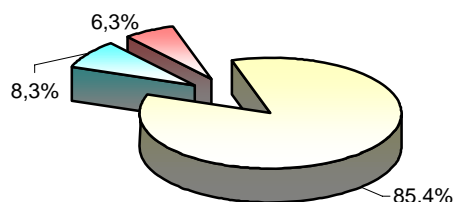

■ Seg. Enfermedad ■ Ingresos Varios ■ Fondos Especiales

(*) Partida especial de Rentas Generales para financiar Asig. Familiares a Hogares de Menores Recursos (Leyes 17.139, Art.4).

(**) A partir de 2002 incluye partida especial de Rentas Generales para financiar la Cuota Mutual Primaria (Ley 17.556, Art. 26).

En enero de 2008 entra en vigencia Ley 18.211 (Sistema Nacional Integrado de Salud). Como consecuencia las contribuciones efectuadas por concepto de Seguro de Enfermedad y complemento cuota mutual dejan de ser recursos del BPS

FUENTE: Elaborado a partir de Balances del Organismo (no ajustados por inflación).

EROGACIONES POR TIPO DE PRESTACIÓN DE ACTIVIDAD

En \$ Corrientes

AÑO	SEGURO ENFERMEDAD	SEGURO DESEMPLEO	C. FAMILIA. Y MATERNIDAD	FONDOS ESPECIALES	TOTAL
1993	847.597.921	167.845.787	235.147.597	132.210.087	1.382.801.392
1994	1.302.378.289	262.299.703	324.620.663	238.643.372	2.127.942.027
1995	1.926.878.865	445.596.584	545.194.584	288.613.755	3.206.283.788
1996	2.421.142.677	526.067.722	810.159.921	304.793.252	4.062.163.572
1997	3.414.046.773	582.438.982	1.003.039.888	369.283.747	5.368.809.390
1998	4.136.952.201	651.327.106	1.207.205.118	420.216.575	6.415.701.000
1999	4.395.119.702	1.005.502.470	1.290.179.437	487.056.371	7.177.857.980
2000	4.375.571.241	1.105.836.415	1.510.415.077	445.082.844	7.436.905.578
2001	4.348.073.945	1.341.372.151	1.340.183.591	397.179.725	7.426.809.412
2002	4.157.962.591	1.643.175.742	1.580.321.728	323.413.106	7.704.873.166
2003	4.706.183.829	1.063.869.508	1.637.841.669	243.115.250	7.651.010.255
2004	5.448.586.484	699.982.584	2.077.416.012	307.272.555	8.533.257.635
2005	6.309.977.495	712.270.403	2.386.679.180	470.814.760	9.879.741.838
2006	7.675.567.371	917.009.926	2.569.035.440	670.276.162	11.831.888.899
2007	8.900.719.694	1.172.986.802	2.969.385.374	922.465.340	13.965.557.210
2008	1.187.284.292	1.388.435.056	4.044.807.886	1.237.991.768	7.858.519.002
2009	1.232.742.950	2.258.520.226	4.777.901.401	1.381.055.802	9.650.220.379

Expresado en Valores Constantes - U\$\$ Promedio año 2009

AÑO	SEGURO ENFERMEDAD	SEGURO DESEMPLEO	C. FAMILIA. Y MATERNIDAD	FONDOS ESPECIALES	TOTAL
1993	314.459.936	62.271.006	87.240.066	49.050.115	513.021.123
1994	333.823.863	67.232.309	83.206.335	61.168.750	545.431.258
1995	347.212.490	80.293.942	98.240.929	52.006.539	577.753.899
1996	339.926.524	73.859.494	113.745.814	42.792.732	570.324.564
1997	400.048.314	68.248.547	117.533.368	43.271.622	629.101.851
1998	437.462.505	68.874.663	127.656.049	44.435.852	678.429.069
1999	439.871.502	100.632.500	129.123.484	48.745.480	718.372.965
2000	418.002.166	105.641.525	144.291.280	42.519.155	710.454.126
2001	398.001.709	122.782.735	122.673.940	36.355.916	679.814.299
2002	333.955.262	131.975.017	126.926.769	25.975.584	618.832.632
2003	316.629.059	71.576.465	110.192.947	16.356.640	514.755.111
2004	335.824.003	43.143.475	128.041.679	18.938.765	525.947.921
2005	371.459.963	41.930.409	140.500.621	27.716.237	581.607.230
2006	424.675.822	50.736.568	142.140.273	37.085.217	654.637.879
2007	455.501.044	60.028.484	151.960.536	47.207.860	714.697.925
2008	56.324.643	65.867.215	191.885.266	58.730.201	372.807.325
2009	54.623.690	100.076.589	211.712.106	61.195.535	427.607.919

Base: IPC Promedio año 2009

EROGACIONES	%
Seg. Enfermedad	12,8
Seg. Desempleo	23,4
Carga Flia. y Mat.	49,5
Fondos Especiales	14,3
TOTAL	100,0

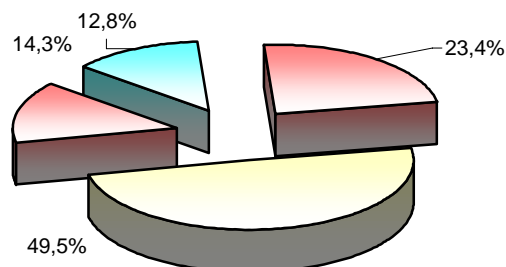

Seg. Enfermedad	Seg. Desempleo
Carga Flia. y Mat.	Fondos Especiales

FUENTE: Elaborado a partir de Balances del Organismo (no ajustados por inflación).

IV.2 SEGURO POR ENFERMEDAD

COMPOSICIÓN DE LOS RECURSOS DEL SEGURO DE ENFERMEDAD

En \$ Corrientes

AÑO	APORTES					TOTAL
	PATRONAL	PERSONAL (*)	MUL.,REC. INT.	COMP. MUTUAL	ING. VARIOS (**)	
1993	450.478.451	270.542.382	1.113.733	141.529.210	1.307.989	864.971.765
1994	632.734.102	380.914.284	2.497.040	212.385.059	1.125.067	1.229.655.552
1995	849.280.598	527.820.462	3.815.421	311.217.237	1.273.649	1.693.407.367
1996	1.167.806.936	701.142.499	6.172.011	460.624.674	2.223.379	2.337.969.499
1997	1.406.410.280	1.007.945.827	9.375.262	633.648.891	4.567.281	3.061.947.541
1998	1.539.974.447	1.112.213.740	4.100.192	731.872.724	8.771.682	3.396.932.785
1999	1.827.580.837	1.314.325.731	4.677.618	857.885.891	10.924.100	4.015.394.177
2000	1.707.148.464	1.217.196.223	3.836.160	837.744.390	11.868.993	3.777.794.230
2001	1.565.030.500	1.171.121.668	5.202.326	831.806.031	17.116.801	3.590.277.326
2002	1.484.774.075	1.111.066.778	3.837.728	808.807.063	70.918.640	3.479.404.284
2003	1.533.279.880	1.092.109.812	6.314.602	984.157.012	150.696.037	3.766.557.344
2004	1.770.198.728	1.222.876.434	5.607.793	1.301.116.216	168.389.072	4.468.188.243
2005	2.177.705.710	1.447.897.083	6.318.749	1.472.587.520	360.412.683	5.464.921.744
2006	2.794.338.034	1.784.399.559	6.072.458	1.701.058.153	486.840.172	6.772.708.376
2007	3.528.853.647	2.192.435.901	5.967.467	1.806.111.785	634.203.051	8.167.571.851
2008	6.450.157	0	5.910.789	0	164.579.464	176.940.409
2009	150.521.336	0	6.395.339	0	0	156.916.675

Expresado en Valores Constantes - U\$S Promedio año 2009

AÑO	APORTES					TOTAL
	PATRONAL	PERSONAL (*)	MUL.,REC.,INT.	COMP.MUTUAL	ING. VARIOS (**)	
1993	167.128.094	100.371.577	413.196	52.507.522	485.266	320.905.655
1994	162.181.560	97.635.440	640.038	54.438.255	288.376	315.183.668
1995	153.035.480	95.110.212	687.517	56.079.556	229.504	305.142.269
1996	163.959.173	98.439.854	866.545	64.671.341	312.161	328.249.075
1997	164.799.166	118.108.232	1.098.567	74.249.179	535.181	358.790.325
1998	162.844.782	117.611.175	433.575	77.391.969	927.563	359.209.063
1999	182.907.584	131.540.088	468.144	85.858.766	1.093.304	401.867.887
2000	163.085.393	116.279.825	366.472	80.030.458	1.133.855	360.896.003
2001	143.255.341	107.198.827	476.196	76.139.511	1.566.789	328.636.663
2002	119.252.664	89.237.599	308.235	64.960.992	5.695.975	279.455.465
2003	103.158.097	73.476.455	424.842	66.213.459	10.138.734	253.411.586
2004	109.106.320	75.372.073	345.637	80.194.387	10.378.672	275.397.090
2005	128.198.632	85.235.771	371.976	86.689.264	21.217.014	321.712.657
2006	154.605.874	98.727.731	335.979	94.116.596	26.936.022	374.722.201
2007	180.591.747	112.199.561	305.390	92.429.133	32.455.820	417.981.651
2008	305.995	0	280.407	0	7.807.633	8.394.035
2009	6.669.704	0	283.382	0	0	6.953.086

Base: IPC Promedio año 2009

RECURSOS	%
Aporte Patronal	95,9
Aporte Personal	0,0
Multas, Rec., Int.	4,1
Comp.Cuota Mutual	0,0
Ingresos Varios	0,0
TOTAL	100,0

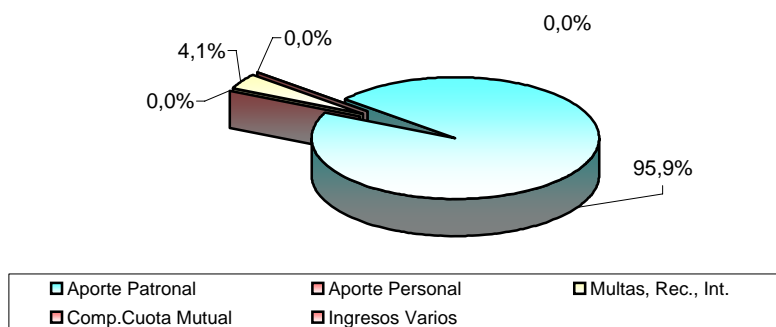

(*) A partir de 1997 incluye el aporte de la Cuota Mutual de pasivos

(**) A partir de 2002 incluye partida especial de Rentas Generales para financiar la Cuota Mutual Primaria (Ley 17.556, Art. 26).

En enero de 2008 entra en vigencia Ley 18.211 (Sistema Nacional Integrado de Salud). Como consecuencia las contribuciones efectuadas por concepto de Seguro de Enfermedad y complemento cuota mutual dejan de ser recursos del BPS

FUENTE: Elaborado a partir de Balances del Organismo (no ajustados por inflación).

COMPOSICIÓN DE LAS EROGACIONES DEL SEGURO DE ENFERMEDAD

En \$ Corrientes

AÑO	SEGURO ENFERMEDAD	C. MUTUAL ACTIVOS	C. MUTUAL PASIVOS	ASIST.MED. VARIOS	AP. FONDO S.SOCIAL	TOTAL
		(*)		(**)		
1993	61.139.454	771.767.782	0	3.518.420	11.172.265	847.597.921
1994	82.022.832	1.202.127.658	0	5.921.887	12.305.912	1.302.378.289
1995	109.348.599	1.790.533.640	0	8.358.077	18.638.549	1.926.878.865
1996	135.954.307	2.250.590.261	0	11.298.435	23.299.674	2.421.142.677
1997	172.519.342	3.118.327.819	77.413.841	16.291.496	29.494.275	3.414.046.773
1998	212.796.866	3.576.401.981	285.328.533	23.739.759	38.685.062	4.136.952.201
1999	248.344.347	3.703.479.045	370.530.607	29.479.729	43.285.974	4.395.119.702
2000	270.819.614	3.621.090.336	402.549.856	33.610.754	47.500.681	4.375.571.241
2001	254.031.394	3.641.871.940	372.665.918	34.826.227	44.678.466	4.348.073.945
2002	229.920.064	3.412.971.073	428.688.546	47.132.851	39.250.057	4.157.962.591
2003	212.786.289	3.920.474.072	480.415.474	56.415.108	36.092.886	4.706.183.829
2004	258.315.895	4.553.920.929	530.226.146	63.446.965	42.676.550	5.448.586.484
2005	316.360.113	5.295.275.471	568.601.479	76.228.049	53.512.383	6.309.977.495
2006	424.685.847	6.459.789.030	628.796.069	92.902.274	69.394.152	7.675.567.371
2007	579.153.066	7.442.648.727	690.431.561	108.660.889	79.825.451	8.900.719.694
2008	749.946.187	237.368.653	2.336	134.765.372	65.201.744	1.187.284.292
2009	958.935.703	0	0	157.803.030	116.004.217	1.232.742.950

Expresado en Valores Constantes - U\$S Promedio año 2009

AÑO	SEGURO ENFERMEDAD	C. MUTUAL ACTIVOS	C. MUTUAL PASIVOS	ASIST.MED. VARIOS	AP. FONDO S.SOCIAL	TOTAL
		(*)		(**)		
1993	22.682.817	286.326.855	0	1.305.338	4.144.925	314.459.936
1994	21.023.983	308.127.755	0	1.517.890	3.154.235	333.823.863
1995	19.703.989	322.643.865	0	1.506.077	3.358.559	347.212.490
1996	19.087.878	315.981.099	0	1.586.291	3.271.256	339.926.524
1997	20.215.327	365.396.806	9.071.134	1.908.991	3.456.055	400.048.314
1998	22.502.230	378.187.055	30.172.100	2.510.364	4.090.757	437.462.505
1999	24.854.750	370.650.858	37.083.371	2.950.384	4.332.138	439.871.502
2000	25.871.636	345.925.942	38.455.942	3.210.865	4.537.782	418.002.166
2001	23.252.808	333.359.385	34.112.040	3.187.825	4.089.651	398.001.709
2002	18.466.500	274.119.746	34.430.997	3.785.571	3.152.448	333.955.262
2003	14.316.126	263.767.006	32.322.048	3.795.573	2.428.306	316.629.059
2004	15.921.318	280.681.230	32.680.525	3.910.558	2.630.372	335.824.003
2005	18.623.698	311.725.807	33.472.811	4.487.444	3.150.203	371.459.963
2006	23.497.131	357.408.917	34.790.195	5.140.122	3.839.458	424.675.822
2007	29.638.595	380.883.163	35.333.356	5.560.803	4.085.128	455.501.044
2008	35.577.369	11.260.744	111	6.393.255	3.093.164	56.324.643
2009	42.491.102	0	0	6.992.361	5.140.227	54.623.690

Base: IPC Promedio año 2009

Estructura del Último Año

EROGACIONES	%
Sub. Enferm.	77,8
C. Mutual Activos	0,0
C. Mutual Pasivos	0,0
Asis. Med. Varios	12,8
Ap. Fondo S.S.	9,4
TOTAL	100,0

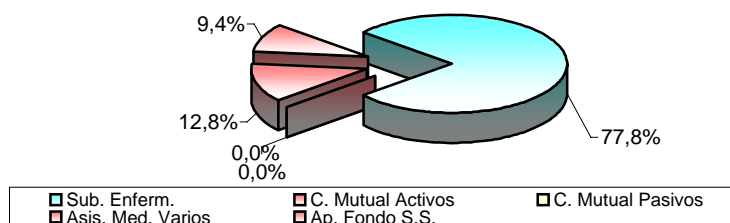

(*) A partir de 2002 incluye Cuota Mutual Primaria (Ley 17.556, Art. 26).

(**) Incluye reintegros, Lentes, Prótesis y Psiquiátrico

FUENTE: Elaborado a partir de Balances del Organismo (no ajustados por inflación).

EVOLUCION DEL TOPE DE SUBSIDIO POR ENFERMEDAD

1. Promedio Anual - En \$ Corrientes

AÑO	MAXIMO
1987	54,65
1988	82,55
1989	137,80
1990	256,38
1991	473,30
1992	761,30
1993	1.005,50
1994	1.301,00
1995	1.725,00
1996	2.155,00
1997	2.540,00
1998	2.910,00
1999	3.090,00
2000	3.180,00
2001	3.276,00
2002	3.330,00
2003	3.509,00
2004	3.828,00
2005	4.140,00
2006	4.446,00
2007	4.908,00
2008	5.325,00
2009	5.832,00

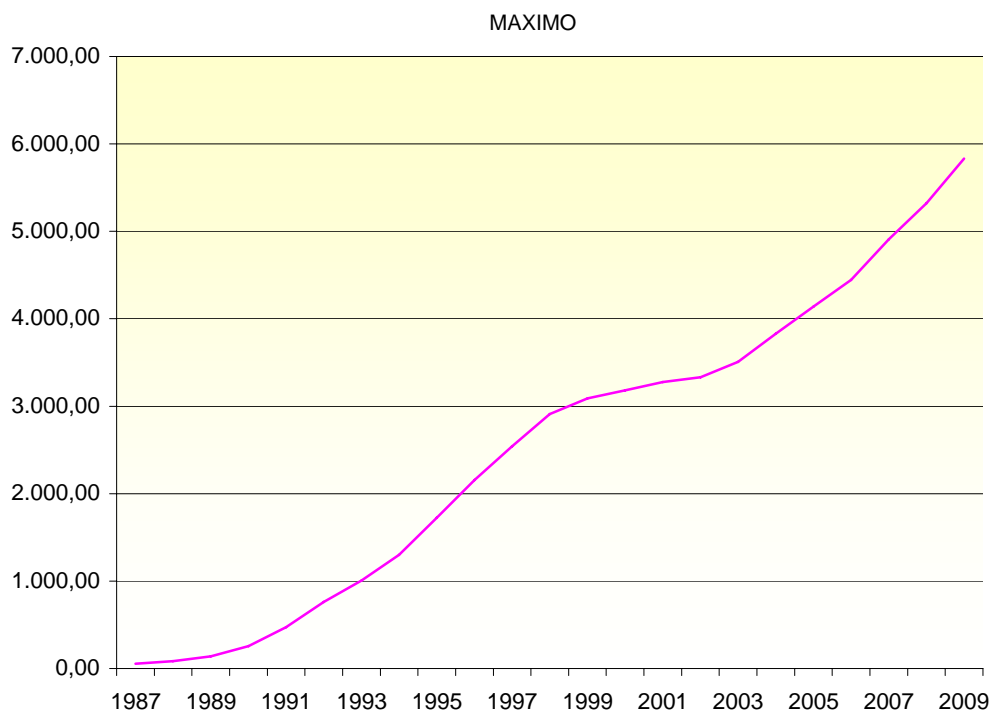

2. Promedio Anual - En \$ constantes - Base IPC promedio 2009

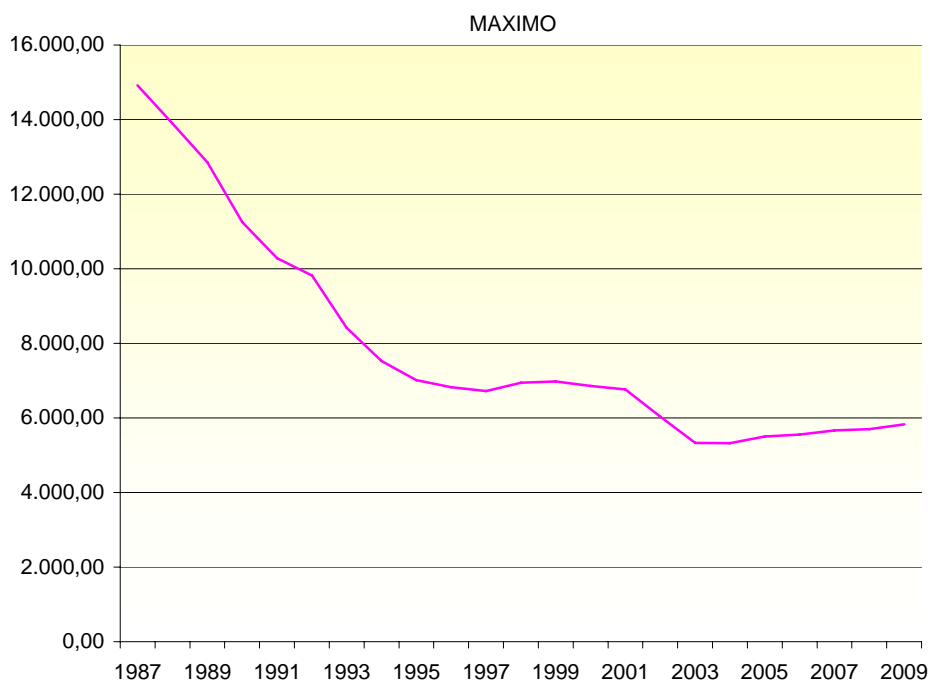

AÑO	MAXIMO
1987	14.921,91
1988	13.897,03
1989	12.855,93
1990	11.254,27
1991	10.286,95
1992	9.822,45
1993	8.418,78
1994	7.525,74
1995	7.014,90
1996	6.828,16
1997	6.716,89
1998	6.944,56
1999	6.979,19
2000	6.855,87
2001	6.767,42
2002	6.035,92
2003	5.327,91
2004	5.324,65
2005	5.500,17
2006	5.551,47
2007	5.668,40
2008	5.701,05
2009	5.832,00

IV. PRESTACIONES DE ACTIVIDAD

CANTIDAD DE AFILIADOS ACTIVOS CON CUOTA MUTUAL (*)

I. Total

AÑO	ENE	FEB	MAR	ABR	MAY	JUN	JUL	AGO	SET	OCT	NOV	DIC
1991	567.488	570.365	572.627	571.863	569.293	570.622	573.841	576.020	574.379	579.130	579.722	579.966
1992	579.421	581.961	585.633	578.142	573.575	571.002	572.972	566.731	563.394	562.994	572.677	581.087
1993	582.645	577.613	578.665	576.402	569.299	571.480	574.602	578.834	576.067	579.708	574.372	575.639
1994	568.935	567.885	566.282	562.934	564.574	564.201	567.046	573.365	574.244	573.911	572.571	572.898
1995	571.544	572.445	569.347	568.364	567.106	569.999	570.572	569.568	570.536	567.017	568.708	568.909
1996	568.488	568.771	565.086	566.225	562.409	565.515	571.081	573.403	576.250	578.863	581.250	581.476
1997	582.649	583.148	579.396	577.140	581.011	584.166	590.136	593.910	594.741	597.225	597.445	598.357
1998	600.574	601.853	588.854	586.584	585.619	590.057	591.700	596.323	597.413	594.831	593.711	594.514
1999	597.469	598.638	597.672	590.517	590.096	591.102	595.493	599.553	599.798	596.490	594.095	580.070
2000	580.679	581.041	571.789	563.239	570.072	563.115	565.210	562.247	560.542	561.702	560.550	559.231
2001	560.193	553.416	551.967	539.177	537.764	543.496	528.177	535.469	532.691	527.578	522.824	519.434
2002	519.291	517.747	510.263	507.968	507.388	506.067	504.827	500.726	495.989	484.327	499.283	468.618
2003	467.852	466.782	458.874	456.522	447.968	458.432	460.585	463.394	463.667	476.332	471.034	472.155
2004	473.889	477.914	479.460	478.289	484.031	491.747	500.540	505.071	509.107	513.376	515.003	519.239
2005	521.156	525.348	526.340	528.799	536.819	544.340	550.067	555.264	560.754	564.698	567.582	570.661
2006	571.474	579.755	579.674	584.841	586.696	593.178	599.823	605.298	606.828	608.719	612.433	615.010
2007	614.320	617.990	618.767	623.894	624.615	628.131	632.650	634.521	656.528	674.606	690.704	696.305

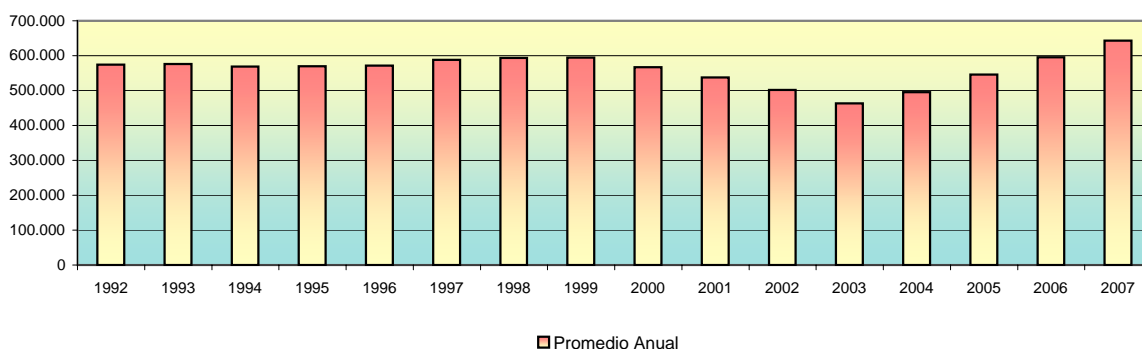

II. Tasa de Crecimiento

AÑO	ENE	FEB	MAR	ABR	MAY	JUN	JUL	AGO	SET	OCT	NOV	DIC
1991	0,13%	0,51%	0,40%	-0,13%	-0,45%	0,23%	0,56%	0,38%	-0,28%	0,83%	0,10%	0,04%
1992	-0,09%	0,44%	0,63%	-1,28%	-0,79%	-0,45%	0,35%	-1,09%	-0,59%	-0,07%	1,72%	1,47%
1993	0,27%	-0,86%	0,18%	-0,39%	-1,23%	0,38%	0,55%	0,74%	-0,48%	0,63%	-0,92%	0,22%
1994	-1,16%	-0,18%	-0,28%	-0,59%	0,29%	-0,07%	0,50%	1,11%	0,15%	-0,06%	-0,23%	0,06%
1995	-0,24%	0,16%	-0,54%	-0,17%	-0,22%	0,51%	0,10%	-0,18%	0,17%	-0,62%	0,30%	0,04%
1996	-0,07%	0,05%	-0,65%	0,20%	-0,67%	0,55%	0,98%	0,41%	0,50%	0,45%	0,41%	0,04%
1997	0,20%	0,09%	-0,64%	-0,39%	0,67%	0,54%	1,02%	0,64%	0,14%	0,42%	0,04%	0,15%
1998	0,37%	0,21%	-2,16%	-0,39%	-0,16%	0,76%	0,28%	0,78%	0,18%	-0,43%	-0,19%	0,14%
1999	0,50%	0,20%	-0,16%	-1,20%	-0,07%	0,17%	0,74%	0,68%	0,04%	-0,55%	-0,40%	-2,36%
2000	0,10%	0,06%	-1,59%	-1,50%	1,21%	-1,22%	0,37%	-0,52%	-0,30%	0,21%	-0,21%	-0,22%
2001	0,17%	-1,21%	-0,26%	-2,32%	-0,26%	1,07%	-2,82%	1,38%	-0,52%	-0,96%	-0,90%	-0,65%
2002	-0,03%	-0,30%	-1,45%	-0,45%	-0,11%	-0,26%	-0,25%	-0,81%	-0,95%	-2,35%	3,09%	-6,14%
2003	-0,16%	-0,23%	-1,69%	-0,51%	-1,87%	2,34%	0,47%	0,61%	0,06%	2,73%	-1,11%	0,24%
2004	0,37%	0,85%	0,32%	-0,24%	1,20%	1,59%	1,79%	0,91%	0,80%	0,84%	0,32%	0,82%
2005	0,37%	0,80%	0,19%	0,47%	1,52%	1,40%	1,05%	0,94%	0,99%	0,70%	0,51%	0,54%
2006	0,14%	1,45%	-0,01%	0,89%	0,32%	1,10%	1,12%	0,91%	0,25%	0,31%	0,61%	0,42%
2007	-0,11%	0,60%	0,13%	0,83%	0,12%	0,56%	0,72%	0,30%	3,47%	2,75%	2,39%	0,81%

(*) Incluye afiliados de la actividad privada y pública. Dentro de la actividad privada no están incluidos docentes y judiciales. Los activos públicos se incorporan en dos etapas: por Ley 18.131 (FO.NA.SA.) a partir del 1° de agosto de 2007 y por Ley 18.211 (S.N.I.S.) a partir del 1° de enero de 2008. Información correspondiente al año 2008 (S.N.I.S. capítulo VI.3. Boletín Estadístico.

FUENTE: Estadísticas AFMU.

BENEFICIARIOS SUBSIDIADOS DEL SEGURO DE ENFERMEDAD

TOTAL DEL PAÍS

I. Total

AÑO	ENE	FEB	MAR	ABR	MAY	JUN	JUL	AGO	SET	OCT	NOV	DIC
1991	9.990	9.609	8.932	11.480	10.834	11.770	13.098	12.714	12.456	13.234	11.584	11.159
1992	10.250	10.506	10.270	9.438	11.230	12.620	14.272	13.381	12.611	12.553	11.865	10.715
1993	11.055	9.876	9.438	9.775	10.917	12.812	11.428	10.829	10.853	11.555	10.318	9.143
1994	8.982	8.490	8.354	10.161	10.073	10.367	10.219	11.081	11.260	10.769	10.590	9.753
1995	9.779	9.359	9.489	8.757	9.494	9.861	11.793	10.956	9.919	9.392	9.112	9.334
1996	9.044	8.194	8.932	8.566	9.049	9.740	10.407	10.187	9.699	9.764	9.261	8.795
1997	8.296	8.387	8.831	9.476	10.123	10.423	11.404	11.546	11.081	10.871	10.135	9.297
1998	9.178	8.928	9.815	9.892	10.403	12.497	13.260	11.997	11.609	11.533	11.245	9.061
1999	7.737	8.285	8.881	9.444	9.093	10.502	12.548	11.335	10.404	10.255	9.791	9.833
2000	9.089	9.504	10.184	10.565	10.859	10.933	10.739	11.322	11.241	10.705	10.713	10.417
2001	9.619	9.278	9.793	9.037	10.027	10.214	10.025	10.708	10.472	9.509	9.943	8.920
2002	8.305	8.100	8.220	8.062	8.870	8.623	9.240	8.913	8.487	8.964	8.350	7.516
2003	7.469	7.388	7.177	6.984	7.727	8.187	8.782	8.270	8.098	8.341	7.891	8.016
2004	7.178	7.595	7.370	7.579	7.965	7.945	9.161	9.824	8.676	8.968	8.716	8.694
2005	8.416	7.767	7.760	9.010	8.283	9.423	9.718	10.372	10.983	10.554	10.029	10.334
2006	8.733	9.569	9.500	9.440	9.681	11.089	11.298	11.141	12.084	12.357	12.171	11.489
2007	10.647	11.343	11.464	10.565	12.155	12.387	13.262	16.198	13.091	13.332	14.253	12.218
2008	11.640	11.401	11.969	13.010	13.567	14.782	14.769	14.471	15.199	13.319	14.828	14.265
2009	12.878	14.074	12.397	12.268	14.853	16.159	16.613	22.044	18.374	18.479	17.304	16.285

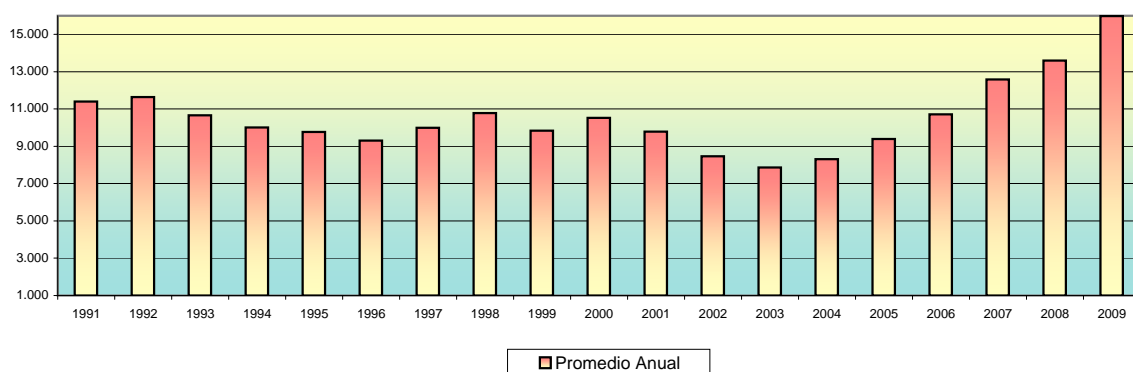

II. Tasa de Crecimiento

AÑO	ENE	FEB	MAR	ABR	MAY	JUN	JUL	AGO	SET	OCT	NOV	DIC
1991	-10,38%	-3,81%	-7,05%	28,53%	-5,63%	8,64%	11,28%	-2,93%	-2,03%	6,25%	-12,47%	-3,67%
1992	-8,15%	2,50%	-2,25%	-8,10%	18,99%	12,38%	13,09%	-6,24%	-5,75%	-0,46%	-5,48%	-9,69%
1993	3,17%	-10,66%	-4,43%	3,57%	11,68%	17,36%	-10,80%	-5,24%	0,22%	6,47%	-10,71%	-11,39%
1994	-1,76%	-5,48%	-1,60%	21,63%	-0,87%	2,92%	-1,43%	8,44%	1,62%	-4,36%	-1,66%	-7,90%
1995	0,27%	-4,29%	1,39%	-7,71%	8,42%	3,87%	19,59%	-7,10%	-9,47%	-5,31%	-2,98%	2,44%
1996	-3,11%	-9,40%	9,01%	-4,10%	5,64%	7,64%	6,85%	-2,11%	-4,79%	0,67%	-5,15%	-5,03%
1997	-5,67%	1,10%	5,29%	7,30%	6,83%	2,96%	9,41%	1,25%	-4,03%	-1,90%	-6,77%	-8,27%
1998	-1,28%	-2,72%	9,94%	0,78%	5,17%	20,13%	6,11%	-9,52%	-3,23%	-0,65%	-2,50%	-19,42%
1999	-14,61%	7,08%	7,19%	6,34%	-3,72%	15,50%	19,48%	-9,67%	-8,21%	-1,43%	-4,52%	0,43%
2000	-7,57%	4,57%	7,15%	3,74%	2,78%	0,68%	-1,77%	5,43%	-0,72%	-4,77%	0,07%	-2,76%
2001	-7,66%	-3,55%	5,55%	-7,72%	10,95%	1,86%	-1,85%	6,81%	-2,20%	-9,20%	4,56%	-10,29%
2002	-6,89%	-2,47%	1,48%	-1,92%	10,02%	-2,78%	7,16%	-3,54%	-4,78%	5,62%	-6,85%	-9,99%
2003	-0,63%	-1,08%	-2,86%	-2,69%	10,64%	5,95%	7,27%	-5,83%	-2,08%	3,00%	-5,40%	1,58%
2004	-10,45%	5,81%	-2,96%	2,84%	5,09%	-0,25%	15,31%	7,24%	-11,69%	3,37%	-2,81%	-0,25%
2005	-3,20%	-7,71%	-0,09%	16,11%	-8,07%	13,76%	3,13%	6,73%	5,89%	-3,91%	-4,97%	3,04%
2006	-15,49%	9,57%	-0,72%	-0,63%	2,55%	14,54%	1,88%	-1,39%	8,46%	2,26%	-1,51%	-5,60%
2007	-7,33%	6,54%	1,07%	-7,84%	15,05%	1,91%	7,06%	22,14%	-19,18%	1,84%	6,91%	-14,28%
2008	-4,73%	-2,05%	4,98%	8,70%	4,28%	8,96%	-0,09%	-2,02%	5,03%	-12,37%	11,33%	-3,80%
2009	-9,72%	9,29%	-11,92%	-1,04%	21,07%	8,79%	2,81%	32,69%	-16,65%	0,57%	-6,36%	-5,89%

FUENTE: Hasta Dic/99, Repartición Informática, a partir de Marzo/2000, RING de Prestaciones

BENEFICIARIOS SUBSIDIADOS DEL SEGURO DE ENFERMEDAD

MONTEVIDEO

I. Total

AÑO	ENE	FEB	MAR	ABR	MAY	JUN	JUL	AGO	SET	OCT	NOV	DIC
1991	7.079	6.990	6.606	7.585	7.380	8.561	9.133	8.647	8.773	9.173	7.908	7.883
1992	7.042	6.974	7.228	6.643	8.146	8.788	10.123	9.031	8.655	8.523	7.929	7.750
1993	7.534	6.965	6.511	6.751	7.440	9.000	7.609	7.124	7.267	7.448	6.748	5.744
1994	5.881	5.500	5.463	6.745	6.759	6.945	7.025	7.296	7.423	6.937	6.783	6.453
1995	5.955	5.831	6.195	5.724	6.345	6.828	7.865	7.358	6.254	6.067	5.943	6.067
1996	6.042	5.058	5.661	5.524	5.946	6.788	6.765	6.654	6.156	6.072	5.804	5.561
1997	5.265	5.228	5.674	5.978	6.305	6.599	7.186	7.239	6.941	6.665	6.385	5.744
1998	5.737	5.601	6.328	6.205	6.549	8.086	8.504	7.554	7.423	7.356	7.154	5.781
1999	5.057	5.275	5.608	6.015	5.802	6.777	8.144	6.833	6.487	6.274	6.034	6.077
2000	5.492	5.877	6.422	6.531	6.967	6.639	6.642	6.958	6.681	6.286	6.585	6.197
2001	5.698	5.628	5.804	5.318	5.786	6.019	5.851	6.017	5.928	5.274	5.571	5.057
2002	4.620	4.577	4.452	4.435	4.898	4.743	5.008	4.738	4.519	4.646	4.443	4.191
2003	3.977	3.957	3.882	3.679	4.135	4.288	4.607	4.284	4.170	4.240	4.082	4.102
2004	3.764	3.906	3.855	3.909	4.257	4.127	4.582	5.096	4.429	4.591	4.551	4.449
2005	4.337	3.889	3.794	4.754	4.474	4.842	4.971	5.485	5.749	5.653	5.240	5.360
2006	4.703	4.856	4.789	4.884	4.856	5.621	5.697	5.648	6.003	6.216	5.794	5.609
2007	5.361	5.758	5.586	5.052	5.757	5.734	5.998	8.202	6.663	6.401	6.970	6.091
2008	5.583	5.678	5.714	6.247	6.472	6.890	6.759	6.908	7.040	6.865	6.912	7.015
2009	5.787	6.673	5.730	5.608	6.582	7.333	7.356	9.963	8.845	9.009	8.286	7.923

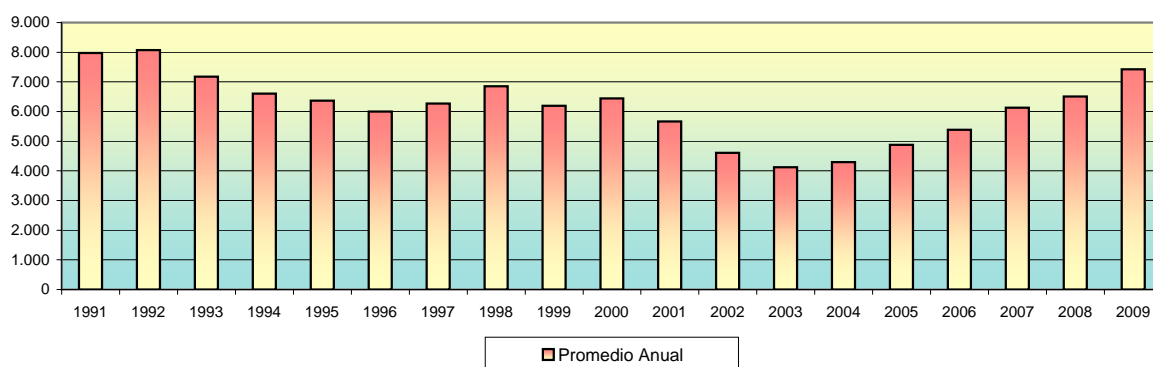

II. Tasa de Crecimiento

AÑO	ENE	FEB	MAR	ABR	MAY	JUN	JUL	AGO	SET	OCT	NOV	DIC
1991	-14,05%	-1,26%	-5,49%	14,82%	-2,70%	16,00%	6,68%	-5,32%	1,46%	4,56%	-13,79%	-0,32%
1992	-10,67%	-0,97%	3,64%	-8,09%	22,63%	7,88%	15,19%	-10,79%	-4,16%	-1,53%	-6,97%	-2,26%
1993	-2,79%	-7,55%	-6,52%	3,69%	10,21%	20,97%	-15,46%	-6,37%	2,01%	2,49%	-9,40%	-14,88%
1994	2,39%	-6,48%	-0,67%	23,47%	0,21%	2,75%	1,15%	3,86%	1,74%	-6,55%	-2,22%	-4,87%
1995	-7,72%	-2,08%	6,24%	-7,60%	10,85%	7,61%	15,19%	-6,45%	-15,00%	-2,99%	-2,04%	2,09%
1996	-0,41%	-16,29%	11,92%	-2,42%	7,64%	14,16%	-0,34%	-1,64%	-7,48%	-1,36%	-4,41%	-4,19%
1997	-5,32%	-0,70%	8,53%	5,36%	5,47%	4,66%	8,90%	0,74%	-4,12%	-3,98%	-4,20%	-10,04%
1998	-0,12%	-2,37%	12,98%	-1,94%	5,54%	23,47%	5,17%	-11,17%	-1,73%	-0,90%	-2,75%	-19,19%
1999	-12,53%	4,31%	6,31%	7,26%	-3,54%	16,80%	20,17%	-16,10%	-5,06%	-3,28%	-3,83%	0,71%
2000	-9,63%	7,01%	9,27%	1,70%	6,68%	-4,71%	0,05%	4,76%	-3,98%	-5,91%	4,76%	-5,89%
2001	-8,05%	-1,23%	3,13%	-8,37%	8,80%	4,03%	-2,79%	2,84%	-1,48%	-11,03%	5,63%	-9,23%
2002	-8,64%	-0,93%	-2,73%	-0,38%	10,44%	-3,16%	5,59%	-5,39%	-4,62%	2,81%	-4,37%	-5,67%
2003	-5,11%	-0,50%	-1,90%	-5,23%	12,39%	3,70%	7,44%	-7,01%	-2,66%	1,68%	-3,73%	0,49%
2004	-8,24%	3,77%	-1,31%	1,40%	8,90%	-3,05%	11,02%	11,22%	-13,09%	3,66%	-0,87%	-2,24%
2005	-2,52%	-10,33%	-2,44%	25,30%	-5,89%	8,23%	2,66%	10,34%	4,81%	-1,67%	-7,31%	2,29%
2006	-12,26%	3,25%	-1,38%	1,98%	-0,57%	15,75%	1,35%	-0,86%	6,29%	3,55%	-6,79%	-3,19%
2007	-4,42%	7,41%	-2,99%	-9,56%	13,95%	-0,40%	4,60%	36,75%	-18,76%	-3,93%	8,89%	-12,61%
2008	-8,34%	1,70%	0,63%	9,33%	3,60%	6,46%	-1,90%	2,20%	1,91%	-2,49%	0,68%	1,49%
2009	-17,51%	15,31%	-14,13%	-2,13%	17,37%	11,41%	0,31%	35,44%	-11,22%	1,85%	-8,03%	-4,38%

FUENTE: Hasta Dic/99, Repartición Informática, a partir de Marzo/2000, RING de Prestaciones

IV. PRESTACIONES DE ACTIVIDAD

BENEFICIARIOS SUBSIDIADOS DEL SEGURO DE ENFERMEDAD

INTERIOR

I. Total

AÑO	ENE	FEB	MAR	ABR	MAY	JUN	JUL	AGO	SET	OCT	NOV	DIC
1991	2.911	2.619	2.326	3.895	3.454	3.209	3.965	4.067	3.683	4.061	3.676	3.276
1992	3.208	3.532	3.042	2.795	3.084	3.832	4.149	4.350	3.956	4.030	3.936	2.965
1993	3.521	2.911	2.927	3.024	3.477	3.812	3.819	3.705	3.586	4.107	3.570	3.399
1994	3.101	2.990	2.891	3.416	3.314	3.422	3.194	3.785	3.837	3.832	3.807	3.300
1995	3.824	3.528	3.294	3.033	3.149	3.033	3.928	3.598	3.665	3.325	3.169	3.267
1996	3.002	3.136	3.271	3.042	3.103	2.952	3.642	3.533	3.543	3.692	3.457	3.234
1997	3.031	3.159	3.157	3.498	3.818	3.824	4.218	4.307	4.140	4.206	3.750	3.553
1998	3.441	3.327	3.487	3.687	3.854	4.411	4.756	4.443	4.186	4.177	4.091	3.279
1999	2.680	3.010	3.273	3.429	3.291	3.725	4.404	4.502	3.917	3.981	3.757	3.756
2000	3.597	3.627	3.762	4.034	3.892	4.303	4.100	4.364	4.560	4.419	4.128	4.220
2001	3.924	3.651	3.995	3.722	4.243	4.195	4.177	4.695	4.547	4.238	4.373	3.863
2002	3.685	3.523	3.768	3.627	3.972	3.880	4.232	4.175	3.968	4.318	3.907	3.325
2003	3.492	3.431	3.295	3.305	3.592	3.899	4.175	3.986	3.928	4.101	3.809	3.914
2004	3.414	3.689	3.515	3.670	3.708	3.818	4.579	4.728	4.247	4.377	4.165	4.245
2005	4.079	3.878	3.966	4.256	3.809	4.581	4.747	4.887	5.234	4.901	4.789	4.974
2006	4.030	4.713	4.711	4.556	4.825	5.468	5.601	5.493	6.081	6.141	6.377	5.880
2007	5.286	5.585	5.878	5.513	6.398	6.653	7.264	7.996	6.428	6.931	7.283	6.127
2008	6.057	5.723	6.255	6.763	7.095	7.892	8.010	7.563	8.159	6.454	7.916	7.250
2009	7.091	7.401	6.667	6.660	8.271	8.826	9.257	12.081	9.529	9.470	9.018	8.362

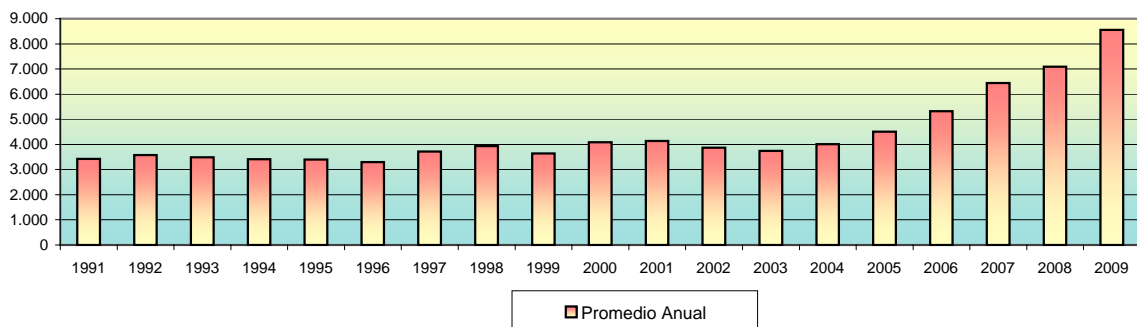

II. Tasa de Crecimiento

AÑO	ENE	FEB	MAR	ABR	MAY	JUN	JUL	AGO	SET	OCT	NOV	DIC
1991	0,00%	-10,03%	-11,19%	67,45%	-11,32%	-7,09%	23,56%	2,57%	-9,44%	10,26%	-9,48%	-10,88%
1992	-2,08%	10,10%	-13,87%	-8,12%	10,34%	24,25%	8,27%	4,84%	-9,06%	1,87%	-2,33%	-24,67%
1993	18,75%	-17,32%	0,55%	3,31%	14,98%	9,63%	0,18%	-2,99%	-3,21%	14,53%	-13,08%	-4,79%
1994	-8,77%	-3,58%	-3,31%	18,16%	-2,99%	3,26%	-6,66%	18,50%	1,37%	-0,13%	-0,65%	-13,32%
1995	15,88%	-7,74%	-6,63%	-7,92%	3,82%	-3,68%	29,51%	-8,40%	1,86%	-9,28%	-4,69%	3,09%
1996	-8,11%	4,46%	4,30%	-7,00%	2,01%	-4,87%	23,37%	-2,99%	0,28%	4,21%	-6,37%	-6,45%
1997	-6,28%	4,22%	-0,06%	10,80%	9,15%	0,16%	10,30%	2,11%	-3,88%	1,59%	-10,84%	-5,25%
1998	-3,15%	-3,31%	4,81%	5,74%	4,53%	14,45%	7,82%	-6,58%	-5,78%	-0,22%	-2,06%	-19,84%
1999	-18,28%	12,31%	8,74%	4,77%	-4,02%	13,19%	18,23%	2,23%	-12,99%	1,63%	-5,63%	-0,03%
2000	-4,23%	0,83%	3,72%	7,23%	-3,52%	10,56%	-4,72%	6,44%	4,49%	-3,09%	-6,59%	2,23%
2001	-7,01%	-6,96%	9,42%	-6,83%	14,00%	-1,13%	-0,43%	12,40%	-3,15%	-6,80%	3,19%	-11,66%
2002	-4,61%	-4,40%	6,95%	-3,74%	9,51%	-2,32%	9,07%	-1,35%	-4,96%	8,82%	-9,52%	-14,90%
2003	5,02%	-1,75%	-3,96%	0,30%	8,68%	8,55%	7,08%	-4,53%	-1,46%	4,40%	-7,12%	2,76%
2004	-12,77%	8,06%	-4,72%	4,41%	1,04%	2,97%	19,93%	3,25%	-10,17%	3,06%	-4,84%	1,92%
2005	-3,91%	-4,93%	2,27%	7,31%	-10,50%	20,27%	3,62%	2,95%	7,10%	-6,36%	-2,29%	3,86%
2006	-18,98%	16,95%	-0,04%	-3,29%	5,90%	13,33%	2,43%	-1,93%	10,70%	0,99%	3,84%	-7,79%
2007	-10,10%	5,66%	5,25%	-6,21%	16,05%	3,99%	9,18%	10,08%	-19,61%	7,83%	5,08%	-15,87%
2008	-1,14%	-5,51%	9,30%	8,12%	4,91%	11,23%	1,50%	-5,58%	7,88%	-20,90%	22,65%	-8,41%
2009	-2,19%	4,37%	-9,92%	-0,10%	24,19%	6,71%	4,88%	30,51%	-21,12%	-0,62%	-4,77%	-7,27%

FUENTE: Hasta Dic/99, Repartición Informática, a partir de Marzo/2000, RING de Prestaciones

EVOLUCION DEL GASTO TOTAL DEL SUBSIDIO DE ENFERMEDAD

TOTAL DEL PAIS

I. En valores Corrientes (en miles de \$)

AÑO	ENE	FEB	MAR	ABR	MAY	JUN	JUL	AGO	SET	OCT	NOV	DIC
1991	1.243	1.324	1.407	1.879	1.848	1.963	2.374	2.377	2.464	2.733	2.640	2.529
1992	2.644	2.669	2.802	2.660	3.125	3.659	4.104	4.008	3.851	4.090	4.014	3.720
1993	4.012	3.811	4.385	4.423	4.910	5.533	5.676	5.613	5.821	6.218	5.976	5.266
1994	5.648	5.494	5.585	6.526	6.853	7.344	7.382	8.042	8.468	8.029	8.068	7.781
1995	8.330	7.971	8.688	7.910	9.147	9.515	10.793	10.386	10.230	9.820	9.805	10.093
1996	10.854	10.282	10.734	10.551	11.053	11.665	13.136	13.057	12.875	13.308	12.745	12.309
1997	11.847	12.320	13.041	13.658	14.884	14.981	16.289	16.331	16.284	16.612	15.755	15.218
1998	14.901	14.731	16.188	16.538	17.177	19.537	21.210	20.460	19.917	20.223	19.648	19.398
1999	15.447	17.524	19.006	20.401	19.467	21.351	23.746	23.046	21.989	22.101	20.635	20.928
2000	21.051	22.270	21.876	21.678	21.481	22.427	23.179	24.804	24.450	23.575	23.207	22.946
2001	22.277	19.174	22.511	20.585	24.167	23.028	21.428	22.686	21.448	21.187	21.724	19.983
2002	18.399	17.088	18.047	17.591	19.482	18.521	20.177	19.028	17.625	19.613	17.298	15.640
2003	16.665	15.794	15.477	14.825	17.385	17.720	18.235	17.573	17.647	18.149	16.962	18.265
2004	16.113	17.207	16.497	17.818	18.805	17.965	20.498	22.874	20.302	21.820	21.060	21.527
2005	21.298	18.703	19.747	24.689	20.910	24.670	24.647	25.867	28.298	27.769	26.730	29.238
2006	23.740	27.764	27.663	26.816	30.116	33.683	35.220	33.341	37.865	38.206	39.019	36.968
2007	34.517	37.490	39.316	34.923	45.299	41.927	42.032	56.533	42.923	46.934	53.152	44.652
2008	44.220	43.009	46.235	54.451	56.559	58.788	55.082	55.648	61.399	55.007	65.027	61.962
2009	60.482	68.864	58.227	55.653	74.539	77.715	73.738	90.197	79.420	81.938	77.441	72.548

II. En Valores Constantes (en miles \$) Base I.P.C. Dic-09

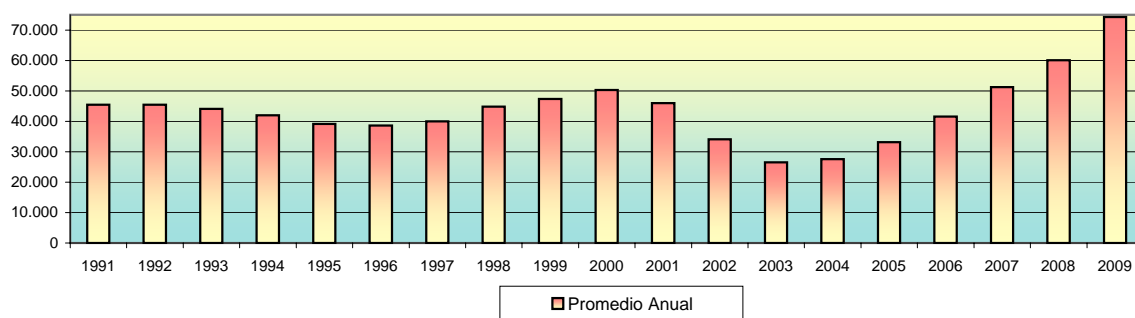

AÑO	ENE	FEB	MAR	ABR	MAY	JUN	JUL	AGO	SET	OCT	NOV	DIC
1991	36.768	37.844	38.288	49.253	44.535	45.380	52.581	49.533	48.224	51.566	47.575	44.191
1992	43.918	43.281	42.651	38.892	43.664	49.786	53.431	50.008	46.126	47.249	45.594	40.912
1993	42.431	38.937	43.256	41.897	44.422	48.131	47.935	45.574	45.578	47.647	44.572	37.888
1994	39.297	37.690	37.255	42.055	42.971	44.795	43.647	46.106	46.941	43.006	41.576	38.844
1995	40.290	37.903	39.884	35.072	39.676	40.056	44.329	41.247	39.869	37.701	36.925	37.204
1996	39.215	36.601	37.491	35.833	36.768	38.307	42.430	41.289	39.720	40.419	38.248	36.493
1997	34.440	35.240	36.831	38.033	40.900	40.637	43.602	43.383	42.913	43.442	40.857	39.175
1998	37.831	37.183	40.701	41.332	42.686	48.095	51.556	49.347	47.723	48.121	46.606	45.970
1999	36.368	41.185	44.573	47.435	45.192	49.534	54.877	53.064	50.619	50.712	47.348	47.609
2000	47.708	50.302	49.109	48.454	47.794	49.652	51.124	54.423	53.438	51.174	50.352	49.691
2001	48.082	41.265	48.268	43.782	51.078	48.886	45.093	47.877	45.125	44.456	45.547	41.774
2002	38.131	35.179	36.828	35.328	38.668	36.119	37.525	33.440	30.038	33.106	29.073	25.960
2003	27.155	25.391	24.576	23.320	27.244	27.725	28.390	27.044	26.942	27.564	25.719	27.516
2004	23.753	25.362	24.171	25.788	26.936	25.648	28.973	31.953	28.284	30.499	29.515	30.141
2005	29.709	26.090	27.429	33.944	28.744	33.822	33.361	34.939	37.926	37.100	35.756	39.025
2006	31.259	36.316	36.069	34.783	38.820	43.279	44.871	42.145	47.608	48.133	49.140	46.383
2007	42.554	45.939	47.747	41.900	53.939	49.857	49.573	65.542	49.557	54.313	61.649	51.634
2008	50.739	48.903	51.977	61.012	62.825	64.474	60.142	60.148	65.967	58.905	69.506	65.619
2009	63.549	72.550	60.876	58.209	77.646	80.045	75.205	90.872	79.830	82.369	77.805	72.548

FUENTE: Hasta Dic/99, Repartición Informática, a partir de Marzo/2000, RING de Prestaciones

EVOLUCION DEL GASTO TOTAL DEL SUBSIDIO DE ENFERMEDAD

MONTEVIDEO

I. En valores Corrientes (en miles de \$)

AÑO	ENE	FEB	MAR	ABR	MAY	JUN	JUL	AGO	SET	OCT	NOV	DIC
1991	902	958	1.036	1.273	1.337	1.424	1.706	1.670	1.767	1.913	1.829	1.813
1992	1.888	1.883	2.030	1.938	2.286	2.612	2.924	2.798	2.714	2.863	2.785	2.759
1993	2.837	2.790	3.113	3.015	3.431	3.944	3.909	3.895	4.120	4.275	4.130	3.572
1994	4.031	3.835	3.943	4.522	4.826	5.185	5.303	5.647	5.916	5.594	5.580	5.568
1995	5.518	5.488	6.000	5.552	6.463	6.880	7.466	7.399	6.870	6.657	6.730	6.886
1996	7.942	6.474	6.943	7.146	7.580	8.414	8.764	8.831	8.524	8.701	8.531	8.338
1997	8.004	8.106	8.784	9.080	9.821	10.154	10.864	10.806	10.806	11.048	10.650	10.149
1998	9.960	9.914	11.064	11.184	11.635	13.467	14.725	13.720	13.539	13.843	13.399	13.120
1999	10.907	11.925	12.692	13.757	13.167	14.338	16.335	14.831	14.348	14.191	13.398	13.605
2000	12.996	14.146	14.219	14.091	14.080	14.058	15.214	15.709	15.379	14.625	15.001	14.498
2001	13.897	12.369	14.668	12.871	14.708	14.340	13.398	13.426	12.838	12.674	13.119	12.138
2002	11.035	10.531	10.227	10.399	11.472	10.903	11.671	10.993	10.305	10.890	10.004	9.432
2003	9.256	9.140	9.081	8.346	9.823	9.952	10.443	9.892	9.837	10.067	9.604	10.193
2004	9.216	9.506	9.315	9.911	10.799	9.952	10.974	12.929	11.134	12.012	11.903	11.891
2005	11.729	10.185	10.328	14.116	12.159	13.436	13.483	14.736	15.575	15.943	15.088	16.273
2006	13.893	15.085	14.812	14.981	16.464	18.964	19.902	18.402	20.112	20.668	19.606	18.980
2007	18.679	20.490	19.899	17.826	22.607	21.374	21.548	31.588	23.683	23.330	27.711	22.115
2008	21.245	22.790	22.019	27.035	26.998	27.960	26.197	28.131	30.222	28.936	29.151	31.541
2009	26.288	33.874	27.286	26.682	34.013	37.470	35.528	43.939	39.813	41.881	39.128	36.753

II. En Valores Constantes (en miles \$) Base I.P.C. Dic-09

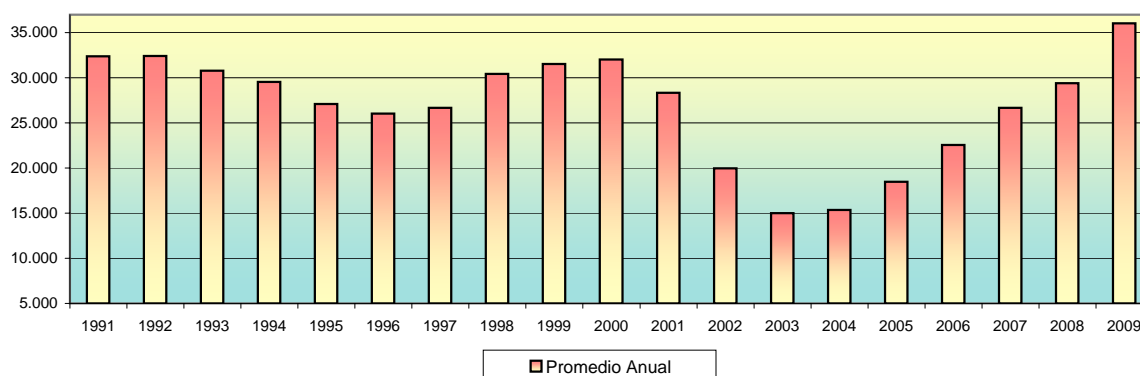

AÑO	ENE	FEB	MAR	ABR	MAY	JUN	JUL	AGO	SET	OCT	NOV	DIC
1991	26.669	27.367	28.198	33.352	32.235	32.903	37.795	34.804	34.584	36.089	32.962	31.681
1992	31.353	30.534	30.908	28.335	31.934	35.538	38.072	34.917	32.511	33.068	31.634	30.347
1993	30.003	28.510	30.713	28.561	31.044	34.306	33.013	31.627	32.262	32.762	30.808	25.696
1994	28.044	26.309	26.300	29.140	30.263	31.627	31.356	32.373	32.797	29.962	28.756	27.800
1995	26.686	26.096	27.542	24.619	28.034	28.961	30.664	29.384	26.773	25.558	25.345	25.382
1996	28.694	23.046	24.251	24.267	25.214	27.633	28.309	27.924	26.297	26.425	25.601	24.720
1997	23.269	23.187	24.808	25.287	26.988	27.544	29.080	28.704	28.477	28.891	27.617	26.126
1998	25.289	25.024	27.817	27.951	28.913	33.152	35.793	33.090	32.441	32.940	31.783	31.092
1999	25.679	28.026	29.765	31.987	30.566	33.263	37.751	34.150	33.030	32.561	30.742	30.949
2000	29.454	31.951	31.921	31.495	31.327	31.124	33.556	34.468	33.614	31.747	32.548	31.396
2001	29.996	26.620	31.451	27.375	31.086	30.443	28.196	28.333	27.010	26.594	27.506	25.376
2002	22.869	21.680	20.870	20.885	22.770	21.264	21.705	19.319	17.563	18.382	16.815	15.655
2003	15.082	14.694	14.420	13.129	15.393	15.571	16.258	15.224	15.019	15.289	14.563	15.355
2004	13.587	14.012	13.648	14.344	15.469	14.208	15.510	18.061	15.511	16.790	16.681	16.649
2005	16.361	14.209	14.345	19.408	16.715	18.420	18.249	19.903	20.875	21.300	20.183	21.721
2006	18.293	19.732	19.313	19.432	21.222	24.366	25.356	23.261	25.287	26.039	24.692	23.814
2007	23.028	25.107	24.166	21.388	26.919	25.417	25.413	36.621	27.343	26.998	32.142	25.573
2008	24.378	25.914	24.754	30.292	29.989	30.664	28.603	30.406	32.471	30.987	31.159	33.403
2009	27.621	35.687	28.527	27.907	35.430	38.593	36.235	44.268	40.018	42.102	39.312	36.753

FUENTE: Hasta Dic/99, Repartición Informática, a partir de Marzo/2000, RING de Prestaciones

EVOLUCION DEL GASTO TOTAL DEL SUBSIDIO DE ENFERMEDAD

INTERIOR

I. En valores Corrientes (en miles de \$)

AÑO	ENE	FEB	MAR	ABR	MAY	JUN	JUL	AGO	SET	OCT	NOV	DIC
1991	341	367	371	607	510	540	668	707	697	820	811	716
1992	756	786	771	722	840	1.047	1.180	1.210	1.137	1.228	1.229	961
1993	1.175	1.020	1.272	1.408	1.479	1.589	1.767	1.718	1.701	1.942	1.845	1.695
1994	1.617	1.659	1.642	2.004	2.027	2.159	2.079	2.395	2.551	2.435	2.488	2.212
1995	2.813	2.483	2.689	2.358	2.684	2.635	3.327	2.987	3.360	3.163	3.075	3.207
1996	2.912	3.808	3.791	3.406	3.473	3.250	4.372	4.226	4.351	4.608	4.214	3.971
1997	3.843	4.214	4.257	4.577	5.063	4.827	5.425	5.526	5.478	5.564	5.106	5.069
1998	4.940	4.817	5.124	5.354	5.542	6.071	6.485	6.740	6.378	6.380	6.249	6.278
1999	4.540	5.599	6.314	6.644	6.300	7.013	7.411	8.214	7.641	7.911	7.237	7.323
2000	8.055	8.125	7.657	7.587	7.401	8.369	7.965	9.094	9.070	8.950	8.206	8.448
2001	8.379	6.805	7.843	7.714	9.459	8.688	8.029	9.261	8.610	8.513	8.605	7.913
2002	7.364	6.557	7.820	7.192	8.010	7.617	8.506	8.035	7.320	8.723	7.293	6.208
2003	7.409	6.654	6.395	6.479	7.562	7.768	7.792	7.680	7.809	8.082	7.357	8.073
2004	6.896	7.701	7.182	7.907	8.006	8.013	9.525	9.945	9.169	9.808	9.158	9.636
2005	9.569	8.517	9.419	10.573	8.751	11.234	11.165	11.132	12.722	11.826	11.642	12.964
2006	9.847	12.679	12.851	11.835	13.652	14.719	15.318	14.939	17.754	17.538	19.413	17.988
2007	15.838	17.001	19.417	17.097	22.692	20.553	20.485	24.946	19.240	23.603	25.441	22.536
2008	22.974	20.218	24.216	27.416	29.561	30.828	28.885	27.517	31.177	26.071	35.876	30.420
2009	34.194	34.990	30.941	28.971	40.527	40.246	38.210	46.258	39.607	40.056	38.312	35.795

II. En Valores Constantes (en miles \$) Base I.P.C. Dic-09

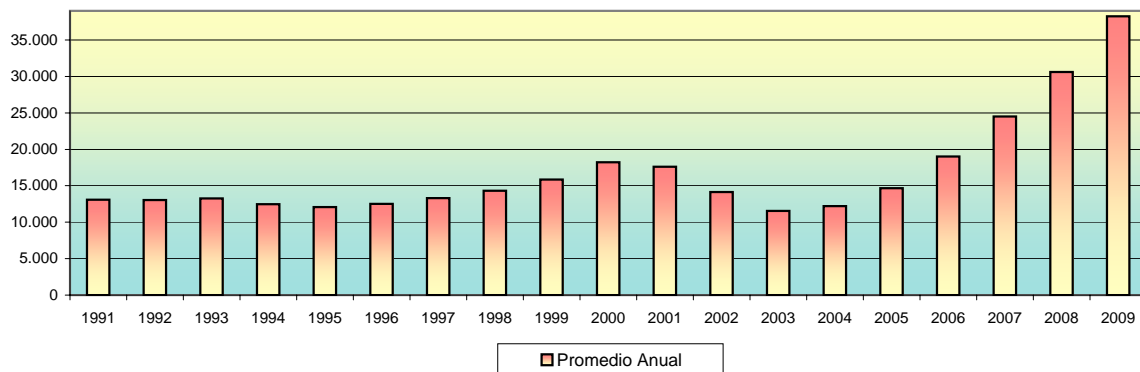

AÑO	ENE	FEB	MAR	ABR	MAY	JUN	JUL	AGO	SET	OCT	NOV	DIC
1991	10.099	10.477	10.090	15.901	12.301	12.477	14.786	14.729	13.640	15.477	14.613	12.510
1992	12.564	12.747	11.743	10.557	11.730	14.248	15.358	15.091	13.615	14.181	13.961	10.565
1993	12.428	10.427	12.543	13.336	13.378	13.825	14.922	13.947	13.316	14.885	13.763	12.193
1994	11.253	11.381	10.955	12.915	12.709	13.169	12.291	13.732	14.144	13.044	12.819	11.044
1995	13.603	11.807	12.342	10.453	11.643	11.094	13.665	11.863	13.097	12.143	11.580	11.823
1996	10.521	13.555	13.240	11.566	11.554	10.673	14.122	13.365	13.424	13.994	12.647	11.773
1997	11.171	12.053	12.024	12.746	13.912	13.094	14.521	14.679	14.436	14.551	13.241	13.049
1998	12.543	12.158	12.883	13.381	13.773	14.944	15.763	16.257	15.281	15.181	14.823	14.878
1999	10.689	13.159	14.808	15.448	14.626	16.270	17.126	18.914	17.590	18.151	16.606	16.660
2000	18.254	18.352	17.188	16.959	16.467	18.528	17.568	19.955	19.825	19.427	17.804	18.295
2001	18.086	14.645	16.817	16.408	19.992	18.444	16.897	19.544	18.114	17.862	18.041	16.542
2002	15.261	13.499	15.958	14.443	15.898	14.855	15.820	14.121	12.475	14.724	12.258	10.305
2003	12.073	10.697	10.156	10.191	11.851	12.154	12.131	11.820	11.923	12.275	11.156	12.161
2004	10.167	11.351	10.523	11.443	11.467	11.440	13.463	13.893	12.773	13.709	12.834	13.492
2005	13.347	11.882	13.083	14.536	12.029	15.401	15.112	15.036	17.051	15.800	15.573	17.304
2006	12.966	16.584	16.756	15.351	17.597	18.912	19.515	18.884	22.322	22.095	24.449	22.569
2007	19.526	20.832	23.581	20.513	27.020	24.440	24.160	28.921	22.214	27.314	29.508	26.060
2008	26.361	22.989	27.223	30.719	32.836	33.810	31.538	29.742	33.496	27.919	38.347	32.216
2009	35.928	36.863	32.349	30.302	42.216	41.452	38.970	46.605	39.811	40.267	38.492	35.795

FUENTE: Hasta Dic/99, Repartición Informática, a partir de Marzo/2000, RING de Prestaciones

ANÁLISIS DEL SUBSIDIO DE ENFERMEDAD PROMEDIO

TOTAL DEL PAÍS

I. En Valores Corrientes (En \$)

AÑO	ENE	FEB	MAR	ABR	MAY	JUN	JUL	AGO	SET	OCT	NOV	DIC
1991	124	138	158	164	171	167	181	187	198	207	228	227
1992	258	254	273	282	278	290	288	300	305	326	338	347
1993	363	386	465	452	450	432	497	518	536	538	579	576
1994	629	647	669	642	680	708	722	726	752	746	762	798
1995	852	852	916	903	963	965	915	948	1.031	1.046	1.076	1.081
1996	1.200	1.255	1.202	1.232	1.222	1.198	1.262	1.282	1.327	1.363	1.376	1.400
1997	1.428	1.469	1.477	1.441	1.470	1.437	1.428	1.414	1.470	1.528	1.555	1.637
1998	1.624	1.650	1.649	1.672	1.651	1.563	1.600	1.705	1.716	1.753	1.747	2.141
1999	1.997	2.115	2.140	2.160	2.141	2.033	1.892	2.033	2.114	2.155	2.108	2.128
2000	2.316	2.343	2.148	2.052	1.978	2.051	2.158	2.191	2.175	2.202	2.166	2.203
2001	2.316	2.067	2.299	2.278	2.410	2.255	2.137	2.119	2.048	2.228	2.185	2.248
2002	2.219	2.114	2.199	2.186	2.200	2.153	2.189	2.132	2.079	2.180	2.076	2.084
2003	2.232	2.138	2.156	2.123	2.250	2.164	2.076	2.125	2.179	2.176	2.149	2.279
2004	2.245	2.266	2.238	2.351	2.361	2.261	2.238	2.328	2.340	2.433	2.416	2.476
2005	2.531	2.408	2.545	2.740	2.525	2.618	2.536	2.494	2.576	2.631	2.665	2.829
2006	2.718	2.901	2.912	2.841	3.111	3.038	3.117	2.993	3.134	3.092	3.206	3.218
2007	3.242	3.305	3.430	3.306	3.727	3.385	3.169	3.490	3.279	3.520	3.729	3.655
2008	3.799	3.772	3.863	4.185	4.169	3.977	3.730	3.845	4.040	4.130	4.385	4.344
2009	4.697	4.893	4.697	4.536	5.018	4.809	4.439	4.092	4.322	4.434	4.475	4.455

II. En Valores Constantes (En \$) Base I.P.C. Dic-09

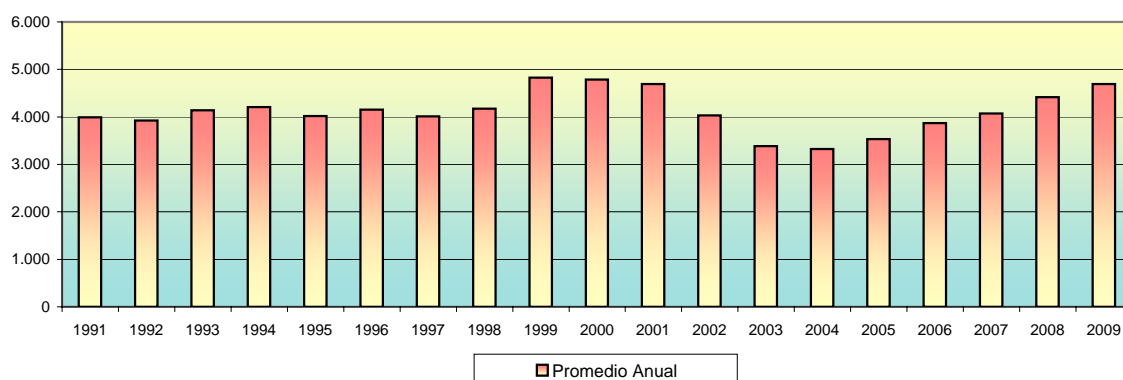

AÑO	ENE	FEB	MAR	ABR	MAY	JUN	JUL	AGO	SET	OCT	NOV	DIC
1991	3.681	3.938	4.287	4.290	4.111	3.856	4.014	3.896	3.872	3.897	4.107	3.960
1992	4.285	4.120	4.153	4.121	3.888	3.945	3.744	3.737	3.658	3.764	3.843	3.818
1993	3.838	3.943	4.583	4.286	4.069	3.757	4.195	4.209	4.200	4.123	4.320	4.144
1994	4.375	4.439	4.460	4.139	4.266	4.321	4.271	4.161	4.169	3.994	3.926	3.983
1995	4.120	4.050	4.203	4.005	4.179	4.062	3.759	3.765	4.019	4.014	4.052	3.986
1996	4.336	4.467	4.197	4.183	4.063	3.933	4.077	4.053	4.095	4.140	4.130	4.149
1997	4.151	4.202	4.171	4.014	4.040	3.899	3.823	3.757	3.873	3.996	4.031	4.214
1998	4.122	4.165	4.147	4.178	4.103	3.849	3.888	4.113	4.111	4.172	4.145	5.073
1999	4.701	4.971	5.019	5.023	4.970	4.717	4.373	4.681	4.865	4.945	4.836	4.842
2000	5.249	5.293	4.822	4.586	4.401	4.541	4.761	4.807	4.754	4.780	4.700	4.770
2001	4.999	4.448	4.929	4.845	5.094	4.786	4.498	4.471	4.309	4.675	4.581	4.699
2002	4.598	4.353	4.488	4.390	4.367	4.199	4.070	3.746	3.543	3.679	3.489	3.459
2003	3.636	3.437	3.424	3.339	3.526	3.386	3.233	3.270	3.327	3.305	3.259	3.433
2004	3.309	3.339	3.280	3.403	3.382	3.228	3.163	3.253	3.260	3.401	3.386	3.467
2005	3.530	3.359	3.535	3.767	3.470	3.589	3.433	3.369	3.453	3.515	3.565	3.776
2006	3.579	3.795	3.797	3.685	4.010	3.903	3.972	3.783	3.940	3.895	4.038	4.037
2007	3.997	4.050	4.165	3.966	4.438	4.025	3.738	4.046	3.786	4.074	4.325	4.226
2008	4.359	4.289	4.343	4.690	4.631	4.362	4.072	4.156	4.340	4.423	4.687	4.600
2009	4.935	5.155	4.911	4.745	5.228	4.954	4.527	4.122	4.345	4.457	4.496	4.455

FUENTE: Hasta Dic/99, Repartición Informática, a partir de Marzo/2000, RING de Prestaciones

ANÁLISIS DEL SUBSIDIO DE ENFERMEDAD PROMEDIO

MONTEVIDEO

I. En Valores Corrientes (En \$)

AÑO	ENE	FEB	MAR	ABR	MAY	JUN	JUL	AGO	SET	OCT	NOV	DIC
1991	127	137	157	168	181	166	187	193	201	209	231	230
1992	268	270	281	292	281	297	289	310	314	336	351	356
1993	377	401	478	447	461	438	514	547	567	574	612	622
1994	685	697	722	670	714	747	755	774	797	806	823	863
1995	927	941	968	970	1.019	1.008	949	1.006	1.098	1.097	1.132	1.135
1996	1.314	1.280	1.227	1.294	1.275	1.240	1.295	1.327	1.385	1.433	1.470	1.499
1997	1.520	1.551	1.548	1.519	1.558	1.539	1.512	1.493	1.557	1.658	1.668	1.767
1998	1.736	1.770	1.748	1.802	1.777	1.665	1.732	1.816	1.824	1.882	1.873	2.269
1999	2.157	2.261	2.263	2.287	2.269	2.116	2.006	2.171	2.212	2.262	2.220	2.239
2000	2.366	2.407	2.214	2.158	2.021	2.118	2.291	2.258	2.302	2.327	2.278	2.340
2001	2.439	2.198	2.527	2.420	2.542	2.382	2.290	2.231	2.166	2.403	2.355	2.400
2002	2.389	2.301	2.297	2.345	2.342	2.299	2.330	2.320	2.280	2.321	2.252	2.250
2003	2.327	2.310	2.339	2.269	2.375	2.321	2.267	2.309	2.359	2.374	2.353	2.485
2004	2.449	2.434	2.416	2.535	2.537	2.411	2.395	2.537	2.514	2.616	2.615	2.673
2005	2.704	2.619	2.722	2.969	2.718	2.775	2.712	2.687	2.709	2.820	2.879	3.036
2006	2.954	3.107	3.093	3.067	3.390	3.374	3.493	3.258	3.350	3.325	3.384	3.384
2007	3.484	3.558	3.562	3.529	3.927	3.728	3.592	3.851	3.554	3.645	3.976	3.631
2008	3.805	4.014	3.854	4.328	4.172	4.058	3.876	4.072	4.293	4.215	4.217	4.496
2009	4.543	5.076	4.762	4.758	5.168	5.110	4.830	4.410	4.501	4.649	4.722	4.639

II. En Valores Constantes (En \$) Base I.P.C. Dic-09

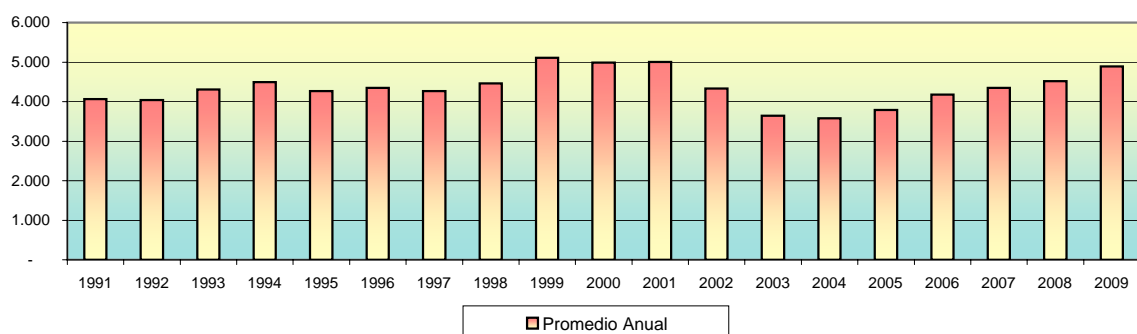

AÑO	ENE	FEB	MAR	ABR	MAY	JUN	JUL	AGO	SET	OCT	NOV	DIC
1991	3.767	3.915	4.269	4.397	4.368	3.843	4.138	4.025	3.942	3.934	4.168	4.019
1992	4.452	4.378	4.276	4.265	3.920	4.044	3.761	3.866	3.756	3.880	3.990	3.916
1993	3.982	4.093	4.717	4.231	4.173	3.812	4.339	4.440	4.439	4.399	4.566	4.473
1994	4.769	4.783	4.814	4.320	4.477	4.554	4.463	4.437	4.418	4.319	4.239	4.308
1995	4.481	4.475	4.446	4.301	4.418	4.242	3.899	3.994	4.281	4.213	4.265	4.184
1996	4.749	4.556	4.284	4.393	4.240	4.071	4.185	4.197	4.272	4.352	4.411	4.445
1997	4.420	4.435	4.372	4.230	4.280	4.174	4.047	3.965	4.103	4.335	4.325	4.548
1998	4.408	4.468	4.396	4.505	4.415	4.100	4.209	4.380	4.370	4.478	4.443	5.378
1999	5.078	5.313	5.308	5.318	5.268	4.908	4.635	4.998	5.092	5.190	5.095	5.093
2000	5.363	5.437	4.971	4.822	4.496	4.688	5.052	4.954	5.031	5.050	4.943	5.066
2001	5.264	4.730	5.419	5.148	5.373	5.058	4.819	4.709	4.556	5.042	4.937	5.018
2002	4.950	4.737	4.688	4.709	4.649	4.483	4.334	4.077	3.887	3.917	3.785	3.735
2003	3.792	3.713	3.715	3.568	3.723	3.631	3.529	3.554	3.602	3.606	3.568	3.743
2004	3.610	3.587	3.540	3.670	3.634	3.443	3.385	3.544	3.502	3.657	3.665	3.742
2005	3.772	3.654	3.781	4.082	3.736	3.804	3.671	3.629	3.631	3.768	3.852	4.052
2006	3.890	4.063	4.033	3.979	4.370	4.335	4.451	4.118	4.212	4.189	4.262	4.246
2007	4.295	4.360	4.326	4.233	4.676	4.433	4.237	4.465	4.104	4.218	4.611	4.199
2008	4.366	4.564	4.332	4.849	4.634	4.451	4.232	4.402	4.612	4.514	4.508	4.762
2009	4.773	5.348	4.979	4.976	5.383	5.263	4.926	4.443	4.524	4.673	4.744	4.639

FUENTE: Hasta Dic/99, Repartición Informática, a partir de Marzo/2000, RING de Prestaciones

ANÁLISIS DEL SUBSIDIO DE ENFERMEDAD PROMEDIO

INTERIOR

I. En Valores Corrientes (En \$)

AÑO	ENE	FEB	MAR	ABR	MAY	JUN	JUL	AGO	SET	OCT	NOV	DIC
1991	117	140	159	156	148	168	168	174	189	202	221	219
1992	236	223	254	258	272	273	284	278	287	305	312	324
1993	334	351	434	466	425	417	463	464	474	473	517	499
1994	522	555	568	587	612	631	651	633	665	636	653	670
1995	736	704	816	777	852	869	847	830	917	951	970	982
1996	970	1.214	1.159	1.120	1.119	1.101	1.200	1.196	1.228	1.248	1.219	1.228
1997	1.268	1.334	1.348	1.309	1.326	1.262	1.286	1.283	1.323	1.323	1.362	1.427
1998	1.436	1.448	1.469	1.452	1.438	1.376	1.364	1.517	1.524	1.527	1.528	1.914
1999	1.694	1.860	1.929	1.938	1.914	1.883	1.683	1.825	1.951	1.987	1.926	1.950
2000	2.239	2.240	2.035	1.881	1.902	1.945	1.943	2.084	1.989	2.025	1.988	2.002
2001	2.135	1.864	1.963	2.073	2.229	2.071	1.922	1.972	1.894	2.009	1.968	2.048
2002	1.998	1.861	2.075	1.983	2.017	1.963	2.010	1.925	1.845	2.020	1.867	1.867
2003	2.122	1.939	1.941	1.960	2.105	1.992	1.866	1.927	1.988	1.971	1.932	2.062
2004	2.020	2.087	2.043	2.154	2.159	2.099	2.080	2.103	2.159	2.241	2.199	2.270
2005	2.346	2.196	2.375	2.484	2.297	2.452	2.352	2.278	2.431	2.413	2.431	2.606
2006	2.443	2.690	2.728	2.598	2.829	2.692	2.735	2.720	2.920	2.856	3.044	3.059
2007	2.996	3.044	3.303	3.101	3.547	3.089	2.820	3.120	2.993	3.405	3.493	3.678
2008	3.793	3.533	3.871	4.054	4.166	3.906	3.606	3.638	3.821	4.040	4.532	4.196
2009	4.822	4.728	4.641	4.350	4.900	4.560	4.128	3.829	4.156	4.230	4.248	4.281

II. En Valores Constantes (En \$) Base I.P.C. Dic-09

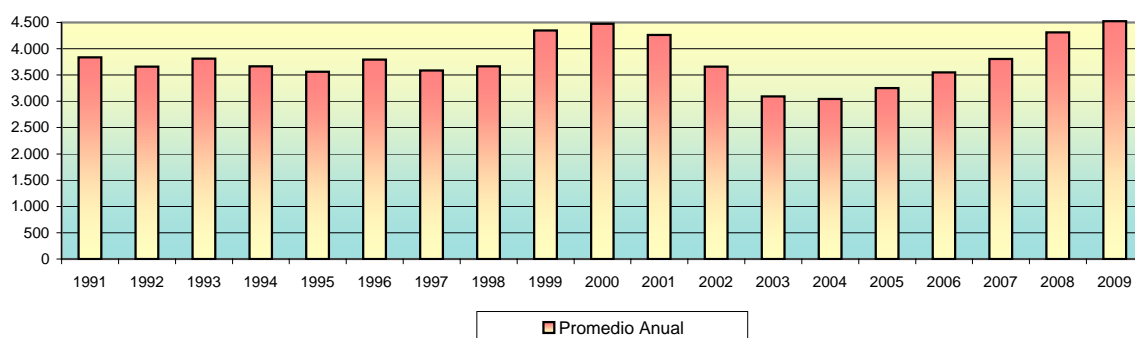

AÑO	ENE	FEB	MAR	ABR	MAY	JUN	JUL	AGO	SET	OCT	NOV	DIC
1991	3.469	4.000	4.338	4.082	3.561	3.888	3.729	3.622	3.704	3.811	3.975	3.819
1992	3.916	3.609	3.860	3.777	3.804	3.718	3.702	3.469	3.442	3.519	3.547	3.563
1993	3.530	3.582	4.285	4.410	3.848	3.627	3.907	3.764	3.713	3.624	3.855	3.587
1994	3.629	3.806	3.789	3.781	3.835	3.848	3.848	3.628	3.686	3.404	3.367	3.347
1995	3.557	3.347	3.747	3.447	3.697	3.658	3.479	3.297	3.573	3.652	3.654	3.619
1996	3.505	4.322	4.048	3.802	3.724	3.616	3.877	3.783	3.789	3.790	3.658	3.640
1997	3.686	3.815	3.809	3.644	3.644	3.424	3.443	3.408	3.487	3.459	3.531	3.673
1998	3.645	3.654	3.695	3.629	3.574	3.388	3.314	3.659	3.651	3.634	3.623	4.537
1999	3.988	4.372	4.524	4.505	4.444	4.368	3.889	4.201	4.491	4.559	4.420	4.435
2000	5.075	5.060	4.569	4.204	4.231	4.306	4.285	4.573	4.347	4.396	4.313	4.335
2001	4.609	4.011	4.210	4.408	4.712	4.397	4.045	4.163	3.984	4.215	4.126	4.282
2002	4.142	3.832	4.235	3.982	4.003	3.829	3.738	3.382	3.144	3.410	3.138	3.099
2003	3.457	3.118	3.082	3.084	3.299	3.117	2.906	2.965	3.035	2.993	2.929	3.107
2004	2.978	3.077	2.994	3.118	3.093	2.996	2.940	2.938	3.008	3.132	3.081	3.178
2005	3.272	3.064	3.299	3.415	3.158	3.362	3.183	3.077	3.258	3.224	3.252	3.479
2006	3.217	3.519	3.557	3.369	3.647	3.459	3.484	3.438	3.671	3.598	3.834	3.838
2007	3.694	3.730	4.012	3.721	4.223	3.674	3.326	3.617	3.456	3.941	4.052	4.253
2008	4.352	4.017	4.352	4.542	4.628	4.284	3.937	3.933	4.105	4.326	4.844	4.444
2009	5.067	4.981	4.852	4.550	5.104	4.697	4.210	3.858	4.178	4.252	4.268	4.281

FUENTE: Hasta Dic/99, Repartición Informática, a partir de Marzo/2000, RING de Prestaciones

CANTIDAD DE SUBSIDIOS POR ACCIDENTES DE TRABAJO

TOTAL DEL PAIS

I. Total

AÑO	ENE	FEB	MAR	ABR	MAY	JUN	JUL	AGO	SET	OCT	NOV	DIC
1991	472	463	454	666	556	515	548	521	565	594	481	389
1992	427	461	405	403	497	454	491	439	409	489	427	306
1993	375	325	391	334	405	363	327	339	345	346	364	278
1994	322	329	325	430	360	332	298	416	387	372	328	315
1995	308	326	396	309	305	293	271	384	340	298	268	285
1996	331	376	309	300	310	211	331	341	295	333	279	206
1997	256	230	246	245	245	262	265	259	299	318	288	245
1998	272	260	282	311	288	319	308	317	297	292	296	238
1999	135	214	222	250	239	245	230	279	295	246	232	240
2000	193	195	211	219	227	280	228	232	211	201	210	216
2001	185	163	212	171	234	217	202	229	218	190	230	246
2002	197	222	200	198	187	233	194	174	204	230	181	168
2003	170	149	145	141	164	161	151	193	176	193	187	207
2004	149	189	154	183	204	205	190	215	188	215	190	230
2005	210	182	187	248	231	261	230	287	306	285	228	327
2006	239	277	234	238	231	363	311	269	351	327	365	364
2007	303	332	304	338	320	394	355	538	371	380	437	353
2008	334	418	391	349	436	539	402	484	542	473	547	555
2009	372	499	365	381	484	557	488	545	493	737	617	528

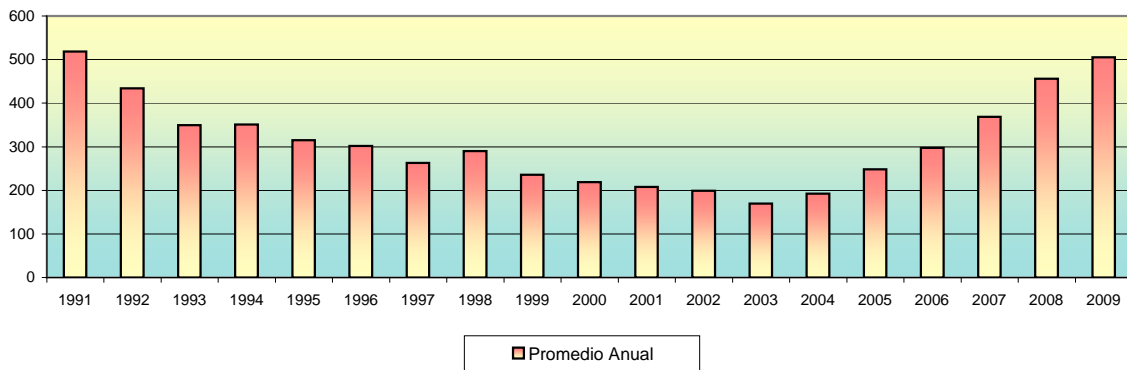

II. Tasa de Crecimiento

AÑO	ENE	FEB	MAR	ABR	MAY	JUN	JUL	AGO	SET	OCT	NOV	DIC
1991	0,00%	-1,91%	-1,94%	46,70%	-16,52%	-7,37%	6,41%	-4,93%	8,45%	5,13%	-19,02%	-19,13%
1992	9,77%	7,96%	-12,15%	-0,49%	23,33%	-8,65%	8,15%	-10,59%	-6,83%	19,56%	-12,68%	-28,34%
1993	22,55%	-13,33%	20,31%	-14,58%	21,26%	-10,37%	-9,92%	3,67%	1,77%	0,29%	5,20%	-23,63%
1994	15,83%	2,17%	-1,22%	32,31%	-16,28%	-7,78%	-10,24%	39,60%	-6,97%	-3,88%	-11,83%	-3,96%
1995	-2,22%	5,84%	21,47%	-21,97%	-1,29%	-3,93%	-7,51%	41,70%	-11,46%	-12,35%	-10,07%	6,34%
1996	16,14%	13,60%	-17,82%	-2,91%	3,33%	-31,94%	56,87%	3,02%	-13,49%	12,88%	-16,22%	-26,16%
1997	24,27%	-10,16%	6,96%	-0,41%	0,00%	6,94%	1,15%	-2,26%	15,44%	6,35%	-9,43%	-14,93%
1998	11,02%	-4,41%	8,46%	10,28%	-7,40%	10,76%	-3,45%	2,92%	-6,31%	-1,68%	1,37%	-19,59%
1999	-43,28%	58,52%	3,74%	12,61%	-4,40%	2,49%	-6,11%	21,31%	5,73%	-16,61%	-5,69%	3,45%
2000	-19,58%	1,04%	8,21%	3,79%	3,65%	23,35%	-18,57%	1,75%	-9,05%	-4,74%	4,48%	2,86%
2001	-14,35%	-11,89%	30,06%	-19,34%	36,84%	-7,26%	-6,91%	13,37%	-4,80%	-12,84%	21,05%	6,96%
2002	-19,92%	12,69%	-9,91%	-1,00%	-5,56%	24,60%	-16,74%	-10,31%	17,24%	12,75%	-21,30%	-7,18%
2003	1,19%	-12,35%	-2,68%	-2,76%	16,31%	-1,83%	-6,21%	27,81%	-8,81%	9,66%	-3,11%	10,70%
2004	-28,02%	26,85%	-18,52%	18,83%	11,48%	0,49%	-7,32%	13,16%	-12,56%	14,36%	-11,63%	21,05%
2005	-8,70%	-13,33%	2,75%	32,62%	-6,85%	12,99%	-11,88%	24,78%	6,62%	-6,86%	-20,00%	43,42%
2006	-26,91%	15,90%	-15,52%	1,71%	-2,94%	57,14%	-14,33%	-13,50%	30,48%	-6,84%	11,62%	-0,27%
2007	-16,76%	9,57%	-8,43%	11,18%	-5,33%	23,13%	-9,90%	51,55%	-31,04%	2,43%	15,00%	-19,22%
2008	-5,38%	25,15%	-6,46%	-10,74%	24,93%	23,62%	-25,42%	20,40%	11,98%	-12,73%	15,64%	1,46%
2009	-32,97%	34,14%	-26,85%	4,38%	27,03%	15,08%	-12,39%	11,68%	-9,54%	49,49%	-16,28%	-14,42%

FUENTE: Hasta Dic/99, Repartición Informática, a partir de Marzo/2000, RING de Prestaciones

CANTIDAD DE SUBSIDIOS POR ACCIDENTES DE TRABAJO

MONTEVIDEO

I. Total

AÑO	ENE	FEB	MAR	ABR	MAY	JUN	JUL	AGO	SET	OCT	NOV	DIC
1991	285	286	288	413	345	342	346	336	381	432	336	271
1992	309	308	289	265	321	274	335	264	266	304	295	207
1993	218	206	270	205	259	244	209	213	194	206	224	168
1994	216	208	204	286	232	203	195	273	264	227	220	210
1995	193	198	266	178	205	202	177	283	241	203	174	180
1996	214	247	199	202	212	159	213	210	176	215	178	136
1997	172	148	153	122	122	164	153	156	201	189	184	160
1998	173	165	164	201	160	180	187	173	178	182	184	121
1999	81	125	117	132	122	118	124	153	155	146	123	120
2000	92	94	122	127	132	158	130	128	111	109	127	124
2001	109	92	128	100	141	117	112	139	119	117	140	171
2002	113	127	115	107	112	132	111	113	124	121	109	100
2003	98	96	81	85	93	89	88	107	104	107	99	108
2004	86	94	81	89	109	90	115	117	108	123	104	132
2005	119	89	95	150	141	145	108	156	174	157	112	186
2006	121	153	107	109	93	172	151	131	150	150	156	180
2007	135	145	122	153	113	152	148	270	154	162	170	165
2008	140	166	152	136	196	251	169	215	215	217	238	247
2009	171	215	150	152	179	249	230	240	194	438	312	276

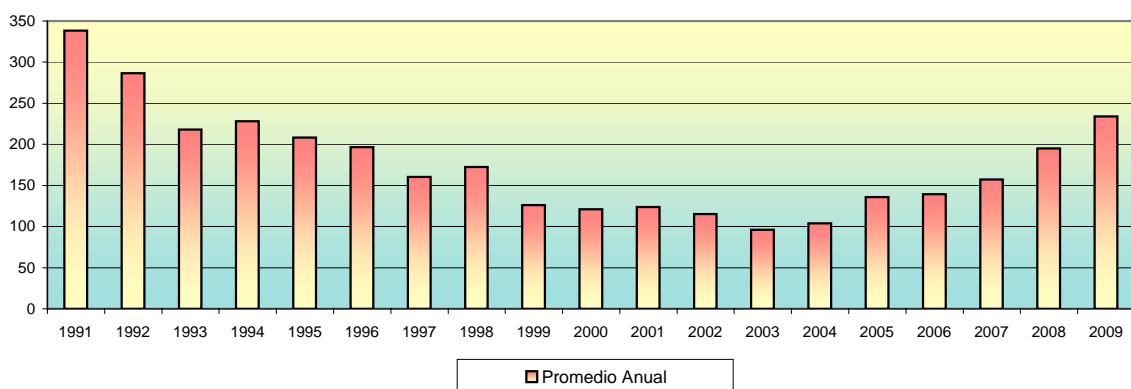

II. Tasa de Crecimiento

AÑO	ENE	FEB	MAR	ABR	MAY	JUN	JUL	AGO	SET	OCT	NOV	DIC
1991	0,00%	0,35%	0,70%	43,40%	-16,46%	-0,87%	1,17%	-2,89%	13,39%	13,39%	-22,22%	-19,35%
1992	14,02%	-0,32%	-6,17%	-8,30%	21,13%	-14,64%	22,26%	-21,19%	0,76%	14,29%	-2,96%	-29,83%
1993	5,31%	-5,50%	31,07%	-24,07%	26,34%	-5,79%	-14,34%	1,91%	-8,92%	6,19%	8,74%	-25,00%
1994	28,57%	-3,70%	-1,92%	40,20%	-18,88%	-12,50%	-3,94%	40,00%	-3,30%	-14,02%	-3,08%	-4,55%
1995	-8,10%	2,59%	34,34%	-33,08%	15,17%	-1,46%	-12,38%	59,89%	-14,84%	-15,77%	-14,29%	3,45%
1996	18,89%	15,42%	-19,43%	1,51%	4,95%	-25,00%	33,96%	-1,41%	-16,19%	22,16%	-17,21%	-23,60%
1997	26,47%	-13,95%	3,38%	-20,26%	0,00%	34,43%	-6,71%	1,96%	28,85%	-5,97%	-2,65%	-13,04%
1998	8,13%	-4,62%	-0,61%	22,56%	-20,40%	12,50%	3,89%	-7,49%	2,89%	2,25%	1,10%	-33,97%
1999	-33,33%	54,32%	-6,40%	12,82%	-7,58%	-3,28%	5,08%	23,39%	1,31%	-5,81%	-15,75%	-2,44%
2000	-23,33%	2,17%	29,79%	4,10%	3,94%	19,70%	-17,72%	-1,54%	-13,28%	-1,80%	16,51%	-2,36%
2001	-12,10%	-15,60%	39,13%	-21,88%	41,00%	-17,02%	-4,27%	24,11%	-14,39%	-1,68%	19,66%	22,14%
2002	-33,92%	12,39%	-9,45%	-6,96%	4,67%	17,86%	-15,91%	1,80%	9,73%	-2,42%	-9,92%	-8,26%
2003	-2,00%	-2,04%	-15,63%	4,94%	9,41%	-4,30%	-1,12%	21,59%	-2,80%	2,88%	-7,48%	9,09%
2004	-20,37%	9,30%	-13,83%	9,88%	22,47%	-17,43%	27,78%	1,74%	-7,69%	13,89%	-15,45%	26,92%
2005	-9,85%	-25,21%	6,74%	57,89%	-6,00%	2,84%	-25,52%	44,44%	11,54%	-9,77%	-28,66%	66,07%
2006	-34,95%	26,45%	-30,07%	1,87%	-14,68%	84,95%	-12,21%	-13,25%	14,50%	0,00%	4,00%	15,38%
2007	-25,00%	7,41%	-15,86%	25,41%	-26,14%	34,51%	-2,63%	82,43%	-42,96%	5,19%	4,94%	-2,94%
2008	-15,15%	18,57%	-8,43%	-10,53%	44,12%	28,06%	-32,67%	27,22%	0,00%	0,93%	9,68%	3,78%
2009	-30,77%	25,73%	-30,23%	1,33%	17,76%	39,11%	-7,63%	4,35%	-19,17%	125,77%	-28,77%	-11,54%

FUENTE: Hasta Dic/99, Repartición Informática, a partir de Marzo/2000, RING de Prestaciones

CANTIDAD DE SUBSIDIOS POR ACCIDENTES DE TRABAJO

INTERIOR

I. Total

AÑO	ENE	FEB	MAR	ABR	MAY	JUN	JUL	AGO	SET	OCT	NOV	DIC
1991	187	177	166	253	211	173	202	185	184	162	145	118
1992	118	153	116	138	176	180	156	175	143	185	132	99
1993	157	119	121	129	146	119	118	126	151	140	140	110
1994	106	121	121	144	128	129	103	143	123	145	108	105
1995	115	128	130	131	100	91	94	101	99	95	94	105
1996	117	129	110	98	98	52	118	131	119	118	101	70
1997	84	82	93	123	123	98	112	103	98	129	104	85
1998	99	95	118	110	128	139	121	144	119	110	112	117
1999	54	89	105	118	117	127	106	126	140	100	109	120
2000	101	101	88	92	95	122	98	104	100	92	83	92
2001	76	71	84	71	93	100	90	90	99	73	90	75
2002	84	95	85	91	75	101	83	94	80	109	72	68
2003	72	53	64	56	71	72	63	86	72	86	88	99
2004	63	95	73	94	95	115	75	98	80	92	86	98
2005	91	93	92	98	90	116	122	131	132	128	116	141
2006	118	124	127	129	138	191	160	138	201	177	209	184
2007	168	187	182	185	207	242	207	268	217	218	267	188
2008	194	252	239	213	240	288	233	269	327	256	309	308
2009	201	284	215	229	305	308	258	305	299	299	305	252

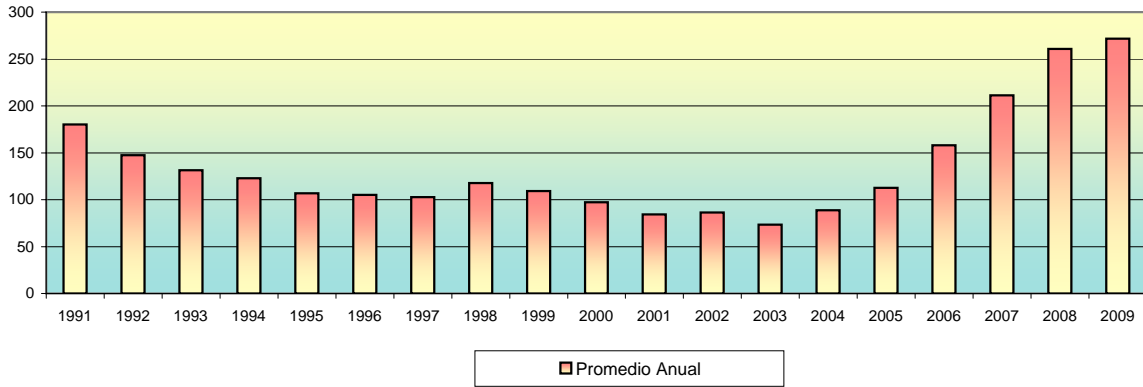

II. Tasa de Crecimiento

AÑO	ENE	FEB	MAR	ABR	MAY	JUN	JUL	AGO	SET	OCT	NOV	DIC
1991	0,00%	-5,35%	-6,21%	52,41%	-16,60%	-18,01%	16,76%	-8,42%	-0,54%	-11,96%	-10,49%	-18,62%
1992	0,00%	29,66%	-24,18%	18,97%	27,54%	2,27%	-13,33%	12,18%	-18,29%	29,37%	-28,65%	-25,00%
1993	58,59%	-24,20%	1,68%	6,61%	13,18%	-18,49%	-0,84%	6,78%	19,84%	-7,28%	0,00%	-21,43%
1994	-3,64%	14,15%	0,00%	19,01%	-11,11%	0,78%	-20,16%	38,83%	-13,99%	17,89%	-25,52%	-2,78%
1995	9,52%	11,30%	1,56%	0,77%	-23,66%	-9,00%	3,30%	7,45%	-1,98%	-4,04%	-1,05%	11,70%
1996	11,43%	10,26%	-14,73%	-10,91%	0,00%	-46,94%	126,92%	11,02%	-9,16%	-0,84%	-14,41%	-30,69%
1997	20,00%	-2,38%	13,41%	32,26%	0,00%	-20,33%	14,29%	-8,04%	-4,85%	31,63%	-19,38%	-18,27%
1998	16,47%	-4,04%	24,21%	-6,78%	16,36%	8,59%	-12,95%	19,01%	-17,36%	-7,56%	1,82%	4,03%
1999	-53,65%	64,81%	17,98%	12,38%	-0,85%	8,51%	-16,51%	18,87%	11,11%	-28,57%	9,00%	10,09%
2000	-15,83%	0,00%	-12,87%	4,55%	3,26%	28,42%	-19,67%	6,12%	-3,85%	-8,00%	-9,78%	10,84%
2001	-17,39%	-6,58%	18,31%	-15,48%	30,99%	7,53%	-10,00%	0,00%	10,00%	-26,26%	23,29%	-16,67%
2002	12,00%	13,10%	-10,53%	7,06%	-17,58%	34,67%	-17,82%	13,25%	-14,89%	36,25%	-33,94%	-5,56%
2003	5,88%	-26,39%	20,75%	-12,50%	26,79%	1,41%	-12,50%	36,51%	-16,28%	19,44%	2,33%	12,50%
2004	-36,36%	50,79%	-23,16%	28,77%	1,06%	21,05%	-34,78%	30,67%	-18,37%	15,00%	-6,52%	13,95%
2005	-7,14%	2,20%	-1,08%	6,52%	-8,16%	28,89%	5,17%	7,38%	0,76%	-3,03%	-9,38%	21,55%
2006	-16,31%	5,08%	2,42%	1,57%	6,98%	38,41%	-16,23%	-13,75%	45,65%	-11,94%	18,08%	-11,96%
2007	-8,70%	11,31%	-2,67%	1,65%	11,89%	16,91%	-14,46%	29,47%	-19,03%	0,46%	22,48%	-29,59%
2008	3,19%	29,90%	-5,16%	-10,88%	12,68%	20,00%	-19,10%	15,45%	21,56%	-21,71%	20,70%	-0,32%
2009	-34,74%	41,29%	-24,30%	6,51%	33,19%	0,98%	-16,23%	18,22%	-1,97%	0,00%	2,01%	-17,38%

FUENTE: Hasta Dic/99, Repartición Informática, a partir de Marzo/2000, RING de Prestaciones

EVOLUCION DEL GASTO TOTAL DE ACCIDENTES DE TRABAJO

TOTAL DEL PAIS

I. En Valores Corrientes (en \$)

AÑO	ENE	FEB	MAR	ABR	MAY	JUN	JUL	AGO	SET	OCT	NOV	DIC
1991	5.805	6.591	7.095	11.573	10.820	9.639	11.658	11.664	12.019	15.600	12.959	9.862
1992	14.769	17.813	13.473	15.495	19.728	22.546	30.192	26.501	21.023	31.640	24.289	16.946
1993	25.086	22.186	34.247	24.525	43.222	34.569	25.918	37.249	35.080	33.352	28.355	24.469
1994	29.196	32.114	28.858	47.749	42.204	37.676	33.341	47.965	47.325	51.477	41.153	43.600
1995	52.651	51.406	59.361	46.477	47.494	52.231	38.167	71.046	69.005	60.601	58.597	67.744
1996	78.157	88.570	71.312	45.206	58.042	32.890	75.953	68.575	56.152	75.269	61.726	57.052
1997	76.489	65.639	58.379	68.970	68.970	67.176	74.006	77.078	98.259	89.478	74.545	67.863
1998	86.252	78.144	83.677	112.105	93.034	97.844	106.142	104.070	80.085	83.788	104.915	93.364
1999	55.124	99.305	87.260	112.005	93.756	101.759	78.409	93.515	99.869	88.156	129.688	84.905
2000	71.550	73.116	101.013	114.961	128.909	164.041	133.045	160.086	116.095	153.910	123.513	129.352
2001	184.981	99.561	139.336	161.343	176.903	198.106	136.870	183.377	114.208	154.543	157.995	101.569
2002	230.868	197.379	208.920	173.383	165.217	172.914	169.556	176.173	205.452	169.687	167.648	124.032
2003	142.406	120.970	96.379	105.775	101.830	88.601	82.246	106.377	94.968	111.425	79.897	78.795
2004	82.765	106.309	75.548	102.331	93.031	108.716	107.319	115.363	123.070	132.902	111.573	123.606
2005	146.031	109.239	90.798	179.075	128.728	175.479	139.205	185.020	187.766	157.349	130.227	255.234
2006	142.116	166.442	172.322	218.367	165.090	321.907	253.917	241.891	296.708	246.805	283.639	290.786
2007	257.494	303.566	274.170	268.046	285.233	349.227	290.645	484.855	328.369	367.272	411.649	335.693
2008	357.425	389.309	468.212	397.178	477.753	521.432	430.657	465.057	616.769	458.625	549.265	590.264
2009	407.755	605.821	464.337	450.909	544.910	704.502	698.217	626.612	539.572	1.012.856	786.020	753.007

II. En Valores Constantes (en \$) Base I.P.C. Dic-09

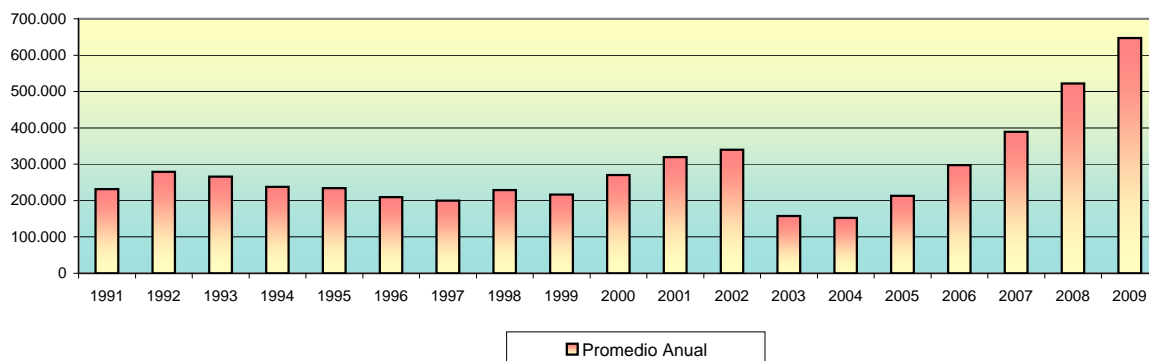

AÑO	ENE	FEB	MAR	ABR	MAY	JUN	JUL	AGO	SET	OCT	NOV	DIC
1991	171.690	188.332	193.091	303.286	260.815	222.780	258.213	243.062	235.194	294.303	233.527	172.349
1992	245.307	288.883	205.104	226.550	275.623	306.756	393.089	330.654	251.798	365.484	275.889	186.370
1993	265.279	226.708	337.830	232.341	391.058	300.725	218.863	302.438	274.690	255.576	211.498	176.047
1994	203.139	220.290	192.508	307.687	264.653	229.803	197.127	274.983	262.345	275.717	212.070	217.670
1995	254.648	244.451	272.495	206.071	206.011	219.882	156.756	282.162	268.933	232.660	220.665	249.719
1996	282.382	315.281	249.072	153.523	193.071	108.011	245.339	216.846	173.235	228.603	185.243	169.142
1997	222.363	187.749	164.880	192.065	189.523	182.218	198.100	204.751	258.946	233.993	193.313	174.702
1998	218.987	197.249	210.388	280.168	231.197	240.862	258.006	251.003	191.893	199.379	248.855	221.251
1999	129.782	233.392	204.640	260.423	217.652	236.075	181.205	215.322	229.897	202.274	297.569	193.151
2000	162.156	165.148	226.762	256.951	286.811	363.174	293.447	351.251	253.743	334.093	267.986	280.117
2001	399.268	214.273	298.760	343.159	373.888	420.558	288.028	386.992	240.284	324.276	331.249	212.333
2002	478.456	406.340	426.339	348.208	327.915	337.219	315.341	309.605	350.144	286.425	281.771	205.879
2003	232.041	194.476	153.044	166.383	159.582	138.627	128.046	163.710	144.991	169.229	121.150	118.701
2004	122.013	156.698	110.692	148.106	133.259	155.215	151.687	161.153	171.453	185.764	156.362	173.070
2005	203.702	152.387	126.120	246.209	176.952	240.573	188.420	249.905	251.653	210.228	174.197	340.670
2006	187.131	217.711	224.684	283.243	212.799	413.613	323.501	305.766	373.055	310.934	357.211	364.845
2007	317.447	371.973	332.963	321.598	339.636	415.276	342.786	562.118	379.124	425.013	477.462	388.183
2008	410.122	442.661	526.359	445.033	530.684	571.870	470.215	502.664	662.662	491.126	587.098	625.101
2009	428.431	638.250	485.462	471.615	567.620	725.621	712.110	631.306	542.356	1.018.192	789.711	753.007

FUENTE: Hasta Dic/99, Repartición Informática, a partir de Marzo/2000, RING de Prestaciones

EVOLUCION DEL GASTO TOTAL DE ACCIDENTES DE TRABAJO

MONTEVIDEO

I. En Valores Corrientes (en \$)

AÑO	ENE	FEB	MAR	ABR	MAY	JUN	JUL	AGO	SET	OCT	NOV	DIC
1991	3.829	4.290	4.605	7.727	7.815	6.992	7.919	7.597	8.615	11.567	10.013	7.380
1992	11.352	13.244	10.710	11.526	13.354	13.631	16.842	14.593	14.673	16.349	15.518	12.419
1993	12.030	13.194	20.484	14.034	22.692	21.731	16.753	20.281	18.898	16.762	16.996	12.940
1994	20.150	18.920	18.247	27.420	25.180	22.974	20.780	29.339	31.116	31.580	30.445	31.000
1995	35.393	34.277	44.922	28.174	30.813	42.911	27.076	56.193	49.764	41.318	42.127	48.145
1996	55.404	62.664	46.992	32.251	39.777	24.209	55.481	42.183	33.510	51.778	42.167	43.122
1997	55.564	49.222	40.526	29.587	29.587	48.052	53.534	49.810	71.631	61.980	53.754	43.557
1998	59.858	56.078	54.973	76.569	57.943	61.976	69.038	66.857	58.104	52.951	75.556	64.001
1999	37.207	72.748	55.896	54.207	64.270	56.571	47.586	56.322	59.747	59.161	54.954	46.221
2000	45.927	47.493	58.587	66.677	83.586	121.096	83.418	102.408	71.714	101.567	82.088	93.343
2001	97.445	64.984	106.836	88.289	128.446	100.170	92.864	131.651	70.302	102.841	127.817	72.957
2002	159.691	139.443	121.236	111.923	116.327	113.271	101.522	108.061	115.038	108.926	129.579	96.909
2003	87.509	95.988	66.352	80.169	78.605	65.089	62.250	82.592	72.273	82.307	53.389	51.103
2004	53.045	72.053	39.614	58.455	52.360	51.039	79.839	80.975	85.550	89.337	83.303	74.365
2005	102.971	60.897	56.064	123.409	89.431	111.943	67.834	130.361	139.070	96.764	70.138	91.550
2006	91.550	110.001	91.001	112.280	85.904	214.709	140.259	140.341	143.278	122.747	148.018	181.972
2007	147.229	146.544	146.449	136.354	131.936	167.361	153.336	297.867	178.896	198.305	230.521	183.569
2008	174.086	191.426	221.107	151.671	257.692	289.446	178.945	243.121	277.708	227.704	286.091	291.176
2009	222.000	305.999	234.719	183.062	231.939	357.617	348.356	294.540	224.007	694.265	439.741	426.297

II. En Valores Constantes (en \$) Base I.P.C. Dic-09

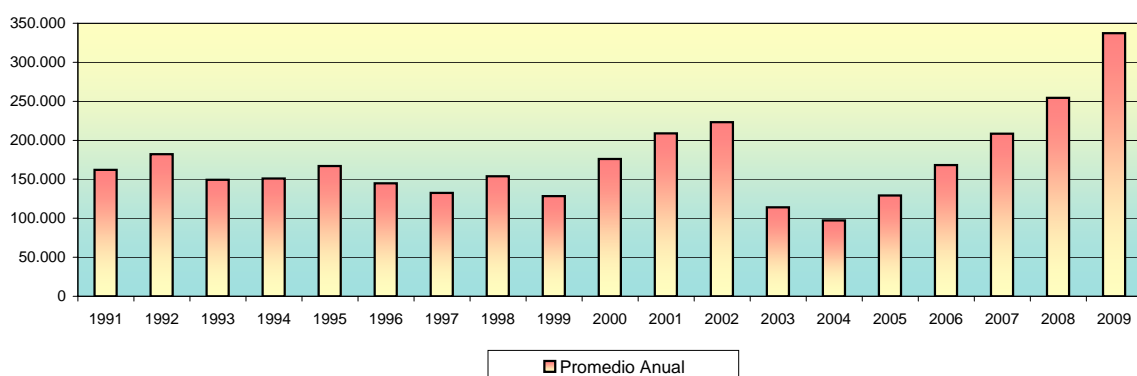

AÑO	ENE	FEB	MAR	ABR	MAY	JUN	JUL	AGO	SET	OCT	NOV	DIC
1991	113.235	122.583	125.318	202.493	188.379	161.605	175.384	158.312	168.570	218.211	180.439	128.975
1992	188.544	214.789	163.042	168.517	186.576	185.458	219.274	182.079	175.737	188.852	176.269	136.585
1993	127.218	134.823	202.063	132.948	205.308	189.038	141.471	164.667	147.976	128.450	126.778	93.101
1994	140.198	129.786	121.725	176.690	157.898	140.130	122.858	168.198	172.489	169.144	156.891	154.765
1995	171.179	162.996	206.211	124.920	133.655	180.648	111.202	223.173	193.944	158.626	158.641	177.471
1996	200.175	223.063	164.129	109.527	132.314	79.503	179.211	133.390	103.382	157.258	126.545	127.843
1997	161.531	140.791	114.458	82.393	81.302	130.343	143.300	132.316	188.772	162.083	139.397	112.130
1998	151.975	141.551	138.218	191.358	143.993	152.566	167.815	161.250	139.224	126.000	179.216	151.668
1999	87.599	170.976	131.086	126.037	149.201	131.242	109.972	129.684	137.536	135.745	126.092	105.149
2000	104.086	107.273	131.522	149.032	185.971	268.097	183.989	224.698	156.742	220.472	178.106	202.138
2001	210.328	139.857	229.074	187.781	271.473	212.650	195.422	277.832	147.910	215.790	267.978	152.518
2002	330.948	287.068	247.404	224.777	230.880	220.903	188.811	189.905	196.055	183.863	217.787	160.858
2003	142.590	154.314	105.363	126.105	123.185	101.840	96.915	127.106	110.341	125.005	80.955	76.984
2004	78.200	106.205	58.042	84.603	75.001	72.869	112.846	113.116	119.183	124.871	116.743	104.124
2005	143.637	84.951	77.874	169.674	122.934	153.469	91.816	176.078	186.388	129.283	93.820	122.195
2006	120.549	143.885	118.653	145.638	110.729	275.876	178.696	177.400	180.145	154.641	186.412	228.318
2007	181.509	179.567	177.853	163.596	157.101	199.014	180.844	345.333	206.547	229.482	267.376	212.272
2008	199.753	217.660	248.566	169.945	286.242	317.444	195.382	262.781	298.372	243.840	305.797	308.361
2009	233.257	322.379	245.398	191.468	241.606	368.337	355.287	296.746	225.163	697.922	441.806	426.297

FUENTE: Hasta Dic/99, Repartición Informática, a partir de Marzo/2000, RING de Prestaciones

EVOLUCION DEL GASTO TOTAL DE ACCIDENTES DE TRABAJO

INTERIOR

I. En Valores Corrientes (en \$)

AÑO	ENE	FEB	MAR	ABR	MAY	JUN	JUL	AGO	SET	OCT	NOV	DIC
1991	1.977	2.301	2.490	3.846	3.005	2.647	3.740	4.067	3.405	4.033	2.946	2.482
1992	3.417	4.569	2.763	3.969	6.374	8.915	13.350	11.908	6.350	15.291	8.770	4.527
1993	13.056	8.992	13.763	10.492	20.530	12.839	9.165	16.968	16.182	16.589	11.358	11.529
1994	9.046	13.194	10.611	20.329	17.024	14.702	12.561	18.627	16.209	19.898	10.708	12.600
1995	17.258	17.130	14.440	18.303	16.681	9.320	11.092	14.853	19.241	19.284	16.470	19.600
1996	22.753	25.907	24.320	12.955	18.265	8.681	20.472	26.392	22.642	23.491	19.559	13.930
1997	20.925	16.417	17.853	39.383	39.383	19.124	20.472	27.268	26.628	27.498	20.791	24.306
1998	26.394	22.066	28.704	35.536	35.091	35.868	37.104	37.213	21.981	30.837	29.359	29.363
1999	17.917	26.557	31.364	57.798	29.486	45.188	30.823	37.193	40.122	28.995	74.734*	38.684
2000	25.623	25.623	42.425	48.284	45.323	42.945	49.627	57.678	44.381	52.343	41.425	36.009
2001	87.536	34.577	32.500	73.054	48.457	97.936	44.006	51.726	43.906	51.702	30.178	28.612
2002	71.177	57.936	87.684	61.460	48.890	59.643	68.034	68.112	90.414	60.761	38.069	27.123
2003	54.897	24.982	30.027	25.606	23.225	23.512	19.996	23.785	22.695	29.118	26.508	27.692
2004	29.720	34.256	35.934	43.876	40.671	57.677	27.480	34.388	37.520	43.565	28.270	49.241
2005	43.060	48.342	34.734	55.666	39.297	63.536	71.371	54.659	48.696	60.585	60.089	94.146
2006	50.566	56.441	81.321	106.087	79.186	107.198	113.658	101.550	153.430	124.058	135.621	108.814
2007	110.265	157.022	127.721	131.692	153.297	181.866	137.309	186.988	149.473	168.967	181.128	152.124
2008	183.339	197.883	247.105	245.507	220.061	231.986	251.712	221.936	339.061	230.921	263.174	299.088
2009	185.755	299.822	229.618	267.847	312.971	346.885	349.861	332.072	315.565	318.591	346.279	326.710

II. En Valores Constantes (en \$) Base I.P.C. Dic-09

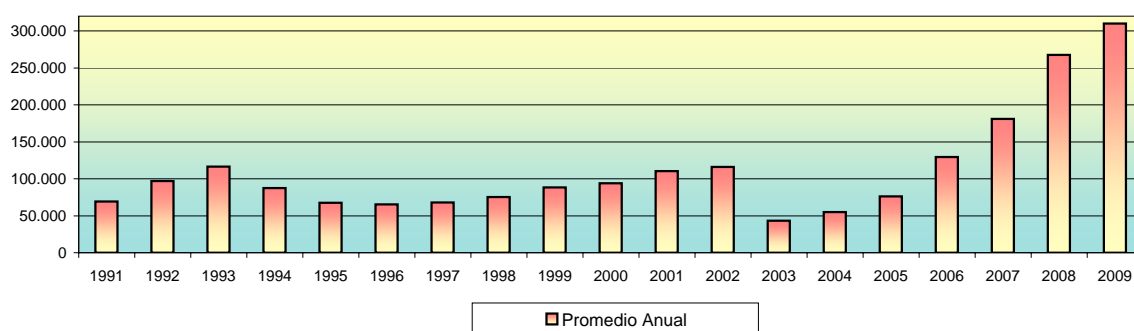

AÑO	ENE	FEB	MAR	ABR	MAY	JUN	JUL	AGO	SET	OCT	NOV	DIC
1991	58.455	65.749	67.773	100.792	72.437	61.176	82.830	84.749	66.623	76.092	53.088	43.375
1992	56.762	74.093	42.063	58.033	89.047	121.298	173.815	148.575	76.061	176.632	99.620	49.785
1993	138.061	91.885	135.767	99.392	185.750	111.687	77.392	137.771	126.714	127.126	84.720	82.946
1994	62.941	90.503	70.783	130.998	106.755	89.673	74.269	106.785	89.856	106.573	55.178	62.905
1995	83.469	81.456	66.285	81.152	72.356	39.233	45.554	58.989	74.988	74.034	62.024	72.249
1996	82.207	92.219	84.943	43.996	60.757	28.509	66.127	83.456	69.853	71.346	58.697	41.298
1997	60.831	46.958	50.422	109.672	108.221	51.875	54.800	72.435	70.174	71.910	53.916	62.572
1998	67.012	55.698	72.170	88.810	87.204	88.296	90.191	89.753	52.669	73.378	69.639	69.583
1999	42.183	62.416	73.554	134.386	68.451	104.834	71.233	85.639	92.360	66.529	171.477	88.003
2000	58.070	57.875	95.240	107.920	100.840	95.077	109.458	126.554	97.001	113.621	89.880	77.979
2001	188.940	74.416	69.686	155.378	102.415	207.908	92.606	109.161	92.375	108.486	63.271	59.814
2002	147.509	119.272	178.935	123.431	97.034	116.317	126.530	119.699	154.089	102.562	63.984	45.021
2003	89.451	40.162	47.681	40.278	36.397	36.787	31.131	36.604	34.649	44.223	40.195	41.717
2004	43.814	50.493	52.650	63.503	58.258	82.346	38.841	48.037	52.270	60.893	39.618	68.946
2005	60.065	67.437	48.246	76.535	54.019	87.105	96.604	73.828	65.265	80.945	80.378	125.660
2006	66.583	73.827	106.032	137.605	102.070	137.737	144.805	128.366	192.909	156.293	170.799	136.527
2007	135.938	192.406	155.109	158.002	182.536	216.262	161.942	216.785	172.576	195.531	210.086	175.911
2008	210.370	225.001	277.793	275.087	244.442	254.426	274.833	239.883	364.290	247.285	281.301	316.740
2009	195.174	315.871	240.064	280.147	326.015	357.284	356.822	334.560	317.193	320.269	347.905	326.710

* NOTA: EL VALOR REGISTRADO SE DEBE A UN RECIBO EMITIDO Y LUEGO ANULADO

FUENTE: Hasta Dic/99, Repartición Informática, a partir de Marzo/2000, RING de Prestaciones

ANALISIS DEL SUBSIDIO DE ACCIDENTES DE TRABAJO PROMEDIO

TOTAL DEL PAIS

I. Total

AÑO	ENE	FEB	MAR	ABR	MAY	JUN	JUL	AGO	SET	OCT	NOV	DIC
1991	12	14	16	17	19	19	21	22	21	26	27	25
1992	35	39	33	38	40	50	61	60	51	65	57	55
1993	67	68	88	73	107	95	79	110	102	96	78	88
1994	91	98	89	111	117	113	112	115	122	138	125	138
1995	171	158	150	150	156	178	141	185	203	203	219	238
1996	236	236	231	151	187	156	229	201	190	226	221	277
1997	299	285	237	282	282	256	279	298	329	281	259	277
1998	317	301	297	360	323	307	345	328	270	287	354	392
1999	408	464	393	448	392	415	341	335	339	358	559	354
2000	371	375	479	525	568	586	584	690	550	766	588	599
2001	1000	611	657	944	756	913	678	801	524	813	687	413
2002	1172	889	1045	876	884	742	874	1012	1007	738	926	738
2003	838	812	665	750	621	550	545	551	540	577	427	381
2004	555	562	491	559	456	530	565	537	655	618	587	537
2005	695	600	486	722	557	672	605	645	614	552	571	781
2006	595	601	736	918	715	887	816	899	845	755	777	799
2007	850	914	902	793	891	886	819	901	885	967	942	951
2008	1070	931	1197	1138	1096	967	1071	961	1138	970	1004	1064
2009	1096	1214	1272	1183	1126	1265	1431	1150	1094	1374	1274	1426

II. En Valores Constantes (En \$) Base I.P.C. Dic-09

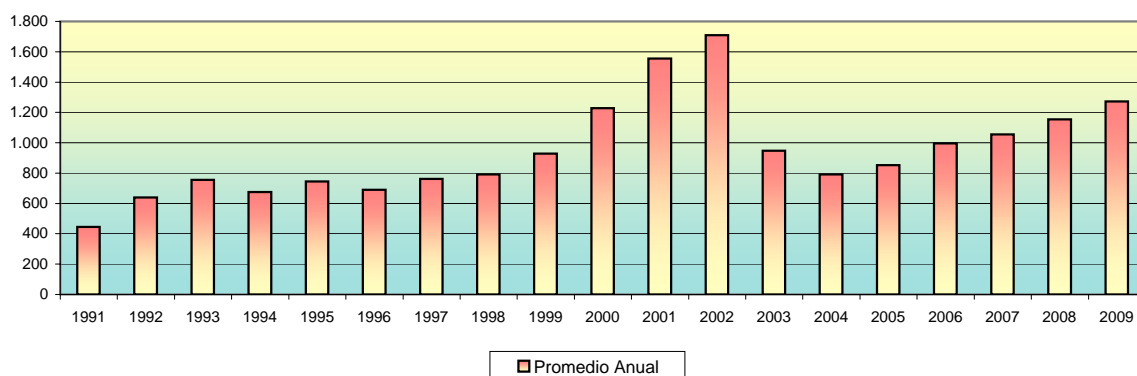

AÑO	ENE	FEB	MAR	ABR	MAY	JUN	JUL	AGO	SET	OCT	NOV	DIC
1991	364	407	425	455	469	433	471	467	416	495	486	443
1992	574	627	506	562	555	676	801	753	616	747	646	609
1993	707	698	864	696	966	828	669	892	796	739	581	633
1994	631	670	592	716	735	692	662	661	678	741	647	691
1995	827	750	688	667	675	750	578	735	791	781	823	876
1996	853	839	806	512	623	512	741	636	587	686	664	821
1997	869	816	670	784	774	695	748	791	866	736	671	713
1998	805	759	746	901	803	755	838	792	646	683	841	930
1999	961	1091	922	1042	911	964	788	772	779	822	1283	805
2000	840	847	1075	1173	1263	1297	1287	1514	1203	1662	1276	1297
2001	2158	1315	1409	2007	1598	1938	1426	1690	1102	1707	1440	863
2002	2429	1830	2132	1759	1754	1447	1625	1779	1716	1245	1557	1225
2003	1365	1305	1055	1180	973	861	848	848	824	877	648	573
2004	819	829	719	809	653	757	798	750	912	864	823	752
2005	970	837	674	993	766	922	819	871	822	738	764	1042
2006	783	786	960	1190	921	1139	1040	1137	1063	951	979	1002
2007	1048	1120	1095	951	1061	1054	966	1045	1022	1118	1093	1100
2008	1228	1059	1346	1275	1217	1061	1170	1039	1223	1038	1073	1126
2009	1152	1279	1330	1238	1173	1303	1459	1158	1100	1382	1280	1426

FUENTE: Hasta Dic/99, Repartición Informática, a partir de Marzo/2000, RING de Prestaciones

ANÁLISIS DEL SUBSIDIO POR ACCIDENTES DE TRABAJO PROMEDIO

MONTEVIDEO

I. Total

AÑO	ENE	FEB	MAR	ABR	MAY	JUN	JUL	AGO	SET	OCT	NOV	DIC
1991	13	15	16	19	23	20	23	23	23	27	30	27
1992	37	43	37	43	42	50	50	55	55	54	53	60
1993	55	64	76	68	88	89	80	95	97	81	76	77
1994	93	91	89	96	109	113	107	107	118	139	138	148
1995	183	173	169	158	150	212	153	199	206	204	242	267
1996	259	254	236	160	188	152	260	201	190	241	237	317
1997	323	333	265	243	243	293	350	319	356	328	292	272
1998	346	340	335	381	362	344	369	386	326	291	411	527
1999	459	582	478	411	527	479	384	368	385	405	447	385
2000	499	505	480	525	633	766	642	800	646	932	646	753
2001	894	706	835	883	911	856	829	947	591	879	913	427
2002	1413	1098	1054	1046	1039	858	915	956	928	900	1189	969
2003	893	1000	819	943	845	731	707	772	695	769	539	473
2004	617	767	489	657	480	567	694	692	792	726	801	563
2005	865	684	590	823	634	772	628	836	799	616	626	866
2006	757	719	850	1030	924	1248	929	1071	955	818	949	1011
2007	1091	1011	1200	891	1168	1101	1036	1103	1162	1224	1356	1113
2008	1243	1153	1455	1115	1315	1153	1059	1131	1292	1049	1202	1179
2009	1298	1423	1565	1204	1296	1436	1515	1227	1155	1585	1409	1545

II. En Valores Constantes (En \$) Base I.P.C.

Dic-09

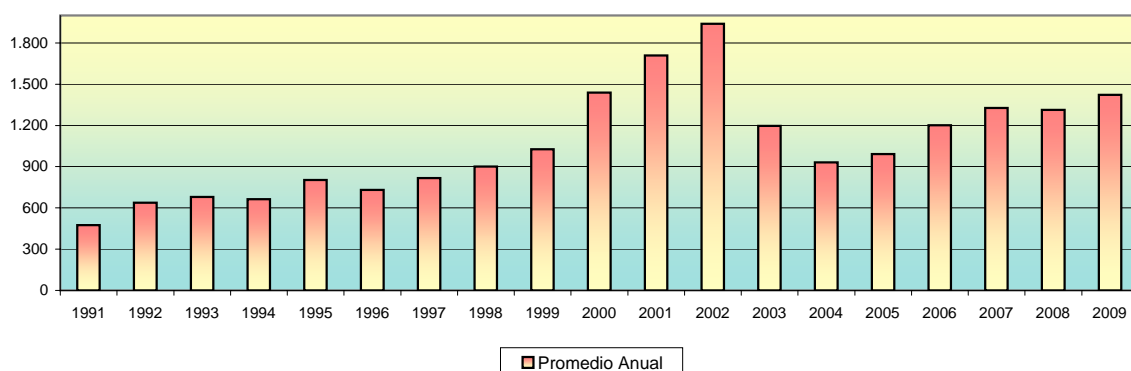

AÑO	ENE	FEB	MAR	ABR	MAY	JUN	JUL	AGO	SET	OCT	NOV	DIC
1991	397	429	435	490	546	473	507	471	442	505	537	476
1992	610	697	564	636	581	677	655	690	661	621	598	660
1993	584	654	748	649	793	775	677	773	763	624	566	554
1994	649	624	597	618	681	690	630	616	653	745	713	737
1995	887	823	775	702	652	894	628	789	805	781	912	986
1996	935	903	825	542	624	500	841	635	587	731	711	940
1997	939	951	748	675	666	795	937	848	939	858	758	701
1998	878	858	843	952	900	848	897	932	782	692	974	1248
1999	1081	1368	1120	955	1223	1112	887	848	887	930	1025	876
2000	1131	1141	1078	1173	1409	1697	1415	1755	1412	2023	1402	1630
2001	1930	1520	1790	1878	1925	1818	1745	1999	1243	1844	1914	893
2002	2929	2260	2151	2101	2061	1674	1701	1681	1581	1520	1998	1609
2003	1455	1607	1301	1484	1325	1144	1101	1188	1061	1168	818	713
2004	909	1130	717	951	688	810	981	967	1104	1015	1123	789
2005	1207	955	820	1131	872	1058	850	1129	1071	823	838	1156
2006	996	940	1109	1336	1191	1604	1183	1354	1201	1031	1195	1268
2007	1345	1238	1458	1069	1390	1309	1222	1279	1341	1417	1573	1286
2008	1427	1311	1635	1250	1460	1265	1156	1222	1388	1124	1285	1248
2009	1364	1499	1636	1260	1350	1479	1545	1236	1161	1593	1416	1545

FUENTE: Hasta Dic/99, Repartición Informática, a partir de Marzo/2000, RING de Prestaciones

ANALISIS DEL SUBSIDIO POR ACCIDENTES DE TRABAJO PROMEDIO

INTERIOR

I. Total

AÑO	ENE	FEB	MAR	ABR	MAY	JUN	JUL	AGO	SET	OCT	NOV	DIC
1991	11	13	15	15	14	15	19	22	19	25	20	21
1992	29	30	24	29	36	50	86	68	44	83	66	46
1993	83	76	114	81	141	108	78	135	107	118	81	105
1994	85	109	88	141	133	114	122	130	132	137	99	120
1995	150	134	111	140	167	102	118	147	194	203	175	187
1996	194	201	221	132	186	167	173	201	190	199	194	199
1997	249	200	192	320	320	195	183	265	272	213	200	286
1998	267	232	243	323	274	258	307	258	185	280	262	252
1999	332	298	299	490	252	356	291	295	287	290	686	322
2000	254	254	482	525	477	352	506	555	444	569	499	391
2001	1152	487	387	1029	521	979	489	575	443	708	335	381
2002	847	610	1032	675	652	591	820	725	1130	557	529	399
2003	762	471	469	457	327	327	317	277	315	339	301	280
2004	472	361	492	467	428	502	366	351	469	474	329	502
2005	473	520	378	568	437	548	585	417	369	473	518	668
2006	429	455	640	822	574	561	710	736	763	701	649	591
2007	656	840	702	712	741	752	663	698	689	775	678	809
2008	945	785	1034	1153	917	806	1080	825	1037	902	852	971
2009	924	1056	1068	1170	1026	1126	1356	1089	1055	1066	1135	1296

II. En Valores Constantes (En \$) Base I.P.C.

Dic-09

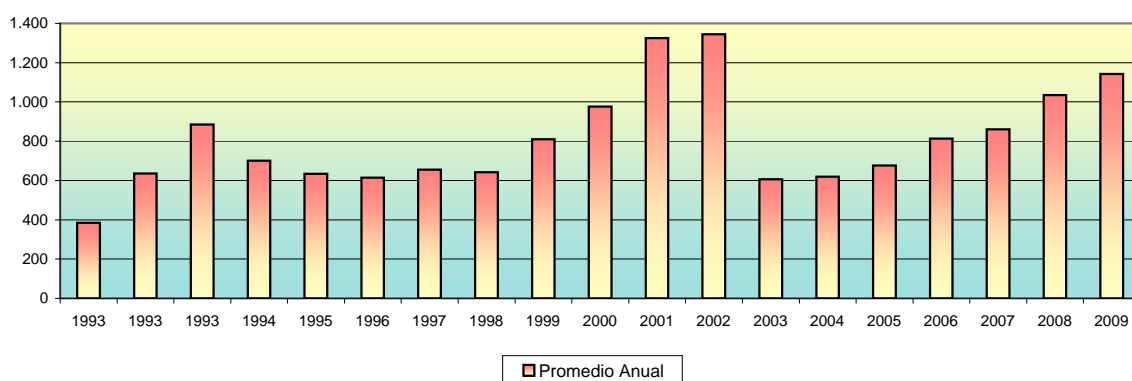

AÑO	ENE	FEB	MAR	ABR	MAY	JUN	JUL	AGO	SET	OCT	NOV	DIC
1991	313	371	408	398	343	354	410	458	362	470	366	368
1992	481	484	363	421	506	674	1114	849	532	955	755	503
1993	879	772	1122	770	1272	939	656	1093	839	908	605	754
1994	594	748	585	910	834	695	721	747	731	735	511	599
1995	726	636	510	619	724	431	485	584	757	779	660	688
1996	703	715	772	449	620	548	560	637	587	605	581	590
1997	724	573	542	892	880	529	489	703	716	557	518	736
1998	677	586	612	807	681	635	745	623	443	667	622	597
1999	781	701	701	1139	585	826	672	680	660	665	1573	733
2000	575	573	1082	1173	1061	779	1117	1217	970	1235	1083	848
2001	2486	1048	830	2188	1101	2079	1029	1213	933	1486	703	796
2002	1756	1255	2105	1356	1294	1152	1524	1273	1926	941	889	662
2003	1242	758	745	719	513	511	494	426	481	514	457	421
2004	695	532	721	676	613	716	518	490	653	662	461	704
2005	660	725	524	781	600	751	792	564	494	632	693	891
2006	564	595	835	1067	740	721	905	930	960	883	817	742
2007	809	1029	852	854	882	894	782	809	795	897	787	936
2008	1084	893	1162	1291	1019	883	1180	892	1114	966	910	1028
2009	971	1112	1117	1223	1069	1160	1383	1097	1061	1071	1141	1296

FUENTE: Hasta Dic/99, Repartición Informática, a partir de Marzo/2000, RING de Prestaciones

IV. PRESTACIONES DE ACTIVIDAD

CUOTA MUTUAL PROMEDIO SIN I.M.A.E. (*)

I. Total (En \$ Corrientes)

AÑO	ENE	FEB	MAR	ABR	MAY	JUN	JUL	AGO	SET	OCT	NOV	DIC
1991	27,28	27,27	28,48	28,69	32,47	32,92	33,98	37,38	39,59	38,57	45,71	34,96
1992	47,66	44,19	45,44	51,29	51,19	53,52	53,43	59,67	59,71	61,45	61,47	67,17
1993	87,44	87,24	92,81	95,33	98,19	96,77	99,68	111,29	115,04	114,39	120,01	123,68
1994	121,76	124,62	137,22	139,74	139,56	143,53	156,10	158,36	157,07	163,79	181,47	179,88
1995	171,89	179,40	201,90	202,61	203,30	206,70	214,51	222,27	229,39	237,51	248,87	253,42
1996	258,13	263,26	269,24	277,57	284,54	291,70	288,75	309,97	318,82	322,27	328,90	338,72
1997	343,30	346,64	348,29	353,63	364,78	368,81	370,67	376,25	378,79	382,80	392,35	392,48
1998	409,68	404,26	403,72	410,41	410,04	410,55	427,06	431,72	430,88	433,91	435,71	435,73
1999	451,48	451,90	452,62	452,88	452,48	453,61	454,96	454,45	455,84	459,64	460,29	460,30
2000	466,52	469,52	469,56	468,78	467,74	467,93	470,58	472,63	469,96	467,70	473,01	473,04
2001	483,94	486,46	486,75	476,67	485,33	476,32	491,22	501,57	502,47	504,39	504,43	501,46
2002	501,07	511,29	511,31	515,72	511,69	516,28	516,15	535,52	535,45	535,00	558,13	559,87
2003	562,87	555,34	555,28	568,69	569,92	571,75	601,06	600,91	601,50	601,16	601,23	601,22
2004	625,43	626,05	625,73	626,04	626,06	626,43	626,50	655,98	655,94	656,92	657,03	657,04
2005	657,72	663,86	663,89	663,87	663,84	663,75	686,93	695,42	695,62	695,61	695,64	695,52
2006	730,36	731,05	730,59	730,62	729,99	731,00	776,12	776,44	776,34	776,16	776,13	776,31
2007	808,11	808,65	808,72	808,66	808,67	808,74	808,77	738,33	738,26	734,53	733,04	733,54

II. Tasa de Crecimiento

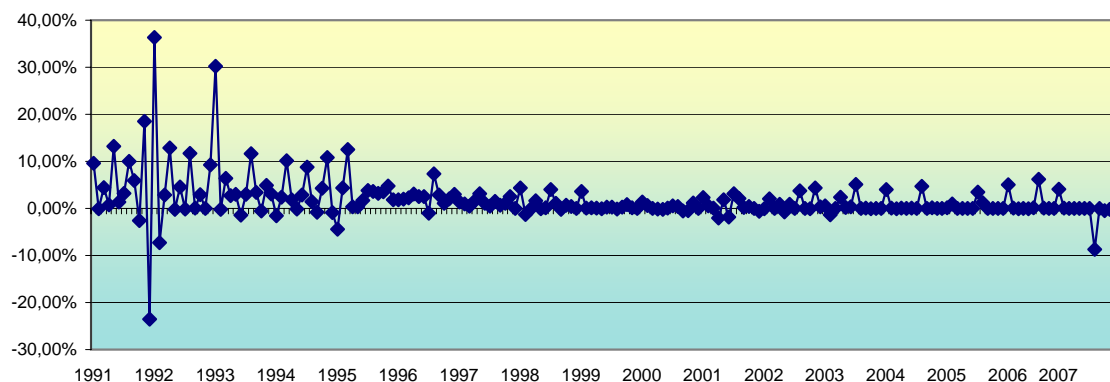

AÑO	ENE	FEB	MAR	ABR	MAY	JUN	JUL	AGO	SET	OCT	NOV	DIC
1991	9,60%	-0,04%	4,44%	0,74%	13,18%	1,39%	3,22%	10,01%	5,91%	-2,58%	18,51%	-23,52%
1992	36,33%	-7,28%	2,83%	12,87%	-0,19%	4,55%	-0,17%	11,68%	0,07%	2,91%	0,03%	9,27%
1993	30,18%	-0,23%	6,38%	2,72%	3,00%	-1,45%	3,01%	11,65%	3,37%	-0,57%	4,91%	3,06%
1994	-1,55%	2,35%	10,11%	1,84%	-0,13%	2,84%	8,76%	1,45%	-0,81%	4,28%	10,79%	-0,88%
1995	-4,44%	4,37%	12,54%	0,35%	0,34%	1,67%	3,78%	3,62%	3,20%	3,54%	4,78%	1,83%
1996	1,86%	1,99%	2,27%	3,09%	2,51%	2,52%	-1,01%	7,35%	2,86%	1,08%	2,06%	2,98%
1997	1,35%	0,97%	0,48%	1,53%	3,15%	1,10%	0,50%	1,51%	0,68%	1,06%	2,49%	0,03%
1998	4,38%	-1,32%	-0,13%	1,66%	-0,09%	0,12%	4,02%	1,09%	-0,19%	0,70%	0,41%	0,00%
1999	3,62%	0,09%	0,16%	0,06%	-0,09%	0,25%	0,30%	-0,11%	0,31%	0,83%	0,14%	0,00%
2000	1,35%	0,64%	0,01%	-0,17%	-0,22%	0,04%	0,57%	0,44%	-0,57%	-0,48%	1,13%	0,01%
2001	2,30%	0,52%	0,06%	-2,07%	1,82%	-1,86%	3,13%	2,11%	0,18%	0,38%	0,01%	-0,59%
2002	-0,08%	2,04%	0,00%	0,86%	-0,78%	0,90%	-0,03%	3,75%	-0,01%	-0,08%	4,32%	0,31%
2003	0,54%	-1,34%	-0,01%	2,41%	0,22%	0,32%	5,13%	-0,02%	0,10%	-0,06%	0,01%	0,00%
2004	4,03%	0,10%	-0,05%	0,05%	0,00%	0,06%	0,01%	4,71%	-0,01%	0,15%	0,02%	0,00%
2005	0,10%	0,93%	0,00%	0,00%	-0,01%	-0,01%	3,49%	1,24%	0,03%	0,00%	0,00%	-0,02%
2006	5,01%	0,09%	-0,06%	0,00%	-0,09%	0,14%	6,17%	0,04%	-0,01%	-0,02%	0,00%	0,02%
2007	4,10%	0,07%	0,01%	-0,01%	0,00%	0,01%	0,00%	-8,71%	-0,01%	-0,51%	-0,20%	0,07%

(*) A partir de agosto de 2007 la cuota mutual se abona en función de cápitas. Información correspondiente al año 2008 (S.N.I.S.) Capítulo V.3 Boletín Estadístico.

FUENTE: Estadísticas AFMU.

IV. PRESTACIONES DE ACTIVIDAD

CUOTA MUTUAL PROMEDIO SIN I.M.A.E. (*)

I. En Valores Constantes

AÑO	ENE	FEB	MAR	ABR	MAY	JUN	JUL	AGO	SET	OCT	NOV	DIC
1991	761,83	735,79	731,87	709,94	739,08	718,48	710,66	735,54	731,53	687,09	777,80	576,93
1992	747,49	676,71	653,19	708,12	675,33	687,59	656,87	703,01	675,31	670,27	659,31	697,57
1993	873,13	841,76	864,50	852,78	838,87	794,91	794,84	853,25	850,60	827,73	845,27	840,24
1994	799,96	807,21	864,37	850,28	826,38	826,66	871,50	857,27	822,19	828,38	883,04	847,99
1995	785,02	805,55	875,16	848,28	832,69	821,67	831,91	833,56	844,17	861,03	884,96	882,10
1996	880,65	884,89	887,97	890,11	893,75	904,56	880,72	925,55	928,78	924,23	932,04	948,22
1997	942,38	936,25	928,85	929,89	946,52	944,66	936,92	943,77	942,61	945,27	960,75	954,07
1998	982,18	963,56	958,50	968,53	962,21	954,32	980,22	983,23	974,91	974,97	975,90	975,03
1999	1.003,70	1.002,88	1.002,32	994,31	991,88	993,71	992,82	988,07	990,85	995,87	997,28	988,78
2000	998,36	1.001,40	995,36	989,38	982,68	978,22	980,07	979,22	969,91	958,67	969,09	967,31
2001	986,34	988,59	985,52	957,32	968,59	954,83	976,11	999,50	998,23	999,38	998,65	989,89
2002	980,56	993,91	985,27	978,02	958,98	950,75	906,44	888,66	861,69	852,73	885,78	877,53
2003	866,05	843,03	832,61	844,68	843,37	844,72	883,62	873,24	867,15	862,14	860,86	855,24
2004	870,64	871,37	865,72	855,59	846,80	844,52	836,16	865,29	862,88	867,04	869,46	868,70
2005	866,34	874,46	870,76	861,88	861,67	859,25	877,97	886,95	880,34	877,59	878,66	876,60
2006	908,11	902,95	899,50	894,87	888,50	886,90	933,71	926,77	921,70	923,34	922,98	919,75
2007	940,74	935,65	927,41	916,15	909,25	908,10	900,70	808,28	804,86	802,64	802,85	800,97

Base I.P.C. Dic-08

II. Tasa de Crecimiento

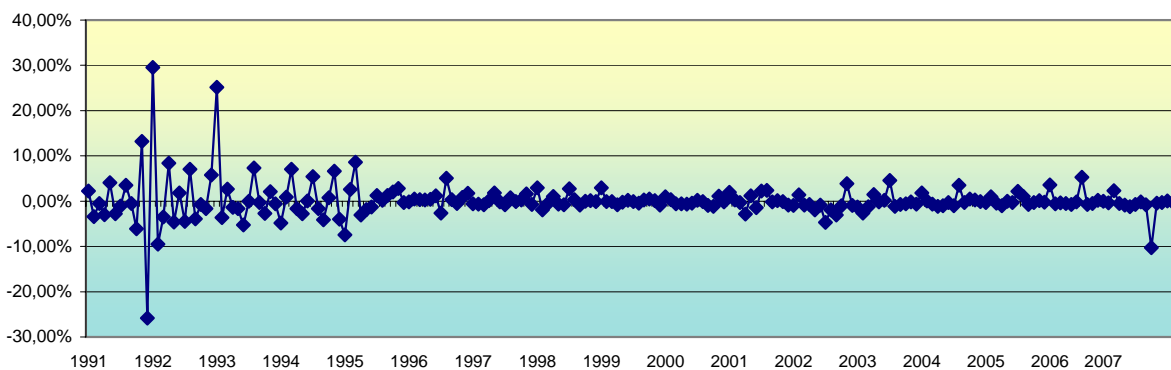

AÑO	ENE	FEB	MAR	ABR	MAY	JUN	JUL	AGO	SET	OCT	NOV	DIC
1991	2,22%	-3,42%	-0,53%	-3,00%	4,10%	-2,79%	-1,09%	3,50%	-0,55%	-6,07%	13,20%	-25,82%
1992	29,56%	-9,47%	-3,48%	8,41%	-4,63%	1,82%	-4,47%	7,02%	-3,94%	-0,75%	-1,63%	5,80%
1993	25,17%	-3,59%	2,70%	-1,36%	-1,63%	-5,24%	-0,01%	7,35%	-0,31%	-2,69%	2,12%	-0,59%
1994	-4,79%	0,91%	7,08%	-1,63%	-2,81%	0,03%	5,42%	-1,63%	-4,09%	0,75%	6,60%	-3,97%
1995	-7,43%	2,62%	8,64%	-3,07%	-1,84%	-1,32%	1,25%	0,20%	1,27%	2,00%	2,78%	-0,32%
1996	-0,16%	0,48%	0,35%	0,24%	0,41%	1,21%	-2,64%	5,09%	0,35%	-0,49%	0,84%	1,74%
1997	-0,62%	-0,65%	-0,79%	0,11%	1,79%	-0,20%	-0,82%	0,73%	-0,12%	0,28%	1,64%	-0,70%
1998	2,95%	-1,90%	-0,53%	1,05%	-0,65%	-0,82%	2,71%	0,31%	-0,85%	0,01%	0,09%	-0,09%
1999	2,94%	-0,08%	-0,06%	-0,80%	-0,24%	0,19%	-0,09%	-0,48%	0,28%	0,51%	0,14%	-0,85%
2000	0,97%	0,31%	-0,60%	-0,60%	-0,68%	-0,45%	0,19%	-0,09%	-0,95%	-1,16%	1,09%	-0,18%
2001	1,97%	0,23%	-0,31%	-2,86%	1,18%	-1,42%	2,23%	2,40%	-0,13%	0,11%	-0,07%	-0,88%
2002	-0,94%	1,36%	-0,87%	-0,74%	-1,95%	-0,86%	-4,66%	-1,96%	-3,03%	-1,04%	3,88%	-0,93%
2003	-1,31%	-2,66%	-1,24%	1,45%	-0,16%	0,16%	4,61%	-1,17%	-0,70%	-0,58%	-0,15%	-0,65%
2004	1,80%	0,08%	-0,65%	-1,17%	-1,03%	-0,27%	-0,99%	3,48%	-0,28%	0,48%	0,28%	-0,09%
2005	-0,27%	0,94%	-0,42%	-1,02%	-0,02%	-0,28%	2,18%	1,02%	-0,75%	-0,31%	0,12%	-0,23%
2006	3,60%	-0,57%	-0,38%	-0,52%	-0,71%	-0,18%	5,28%	-0,74%	-0,55%	0,18%	-0,04%	-0,35%
2007	2,28%	-0,54%	-0,88%	-1,21%	-0,75%	-0,13%	-0,81%	-10,26%	-0,42%	-0,28%	0,03%	-0,23%

(*) A partir de agosto de 2007 la cuota mutual se abona en función de cápitas. Información correspondiente al año 2008 (S.N.I.S.) Capítulo V.3 Boletín Estadístico.

FUENTE: Estadísticas AFMU.

IV. PRESTACIONES DE ACTIVIDAD

CUOTA MUTUAL PROMEDIO CON I.M.A.E. (*)

I. Total (En \$ Corrientes)

AÑO	ENE	FEB	MAR	ABR	MAY	JUN	JUL	AGO	SET	OCT	NOV	DIC
1991	29,08	29,07	30,53	30,74	34,65	35,10	36,38	39,78	42,24	41,22	48,56	37,81
1992	51,46	47,99	49,56	55,41	55,69	58,52	58,43	65,27	65,31	67,45	67,47	73,77
1993	95,04	94,84	101,11	103,63	107,19	105,77	114,18	125,79	127,54	126,89	134,01	137,68
1994	137,76	140,62	155,72	158,24	158,06	162,03	174,60	176,86	175,57	182,29	199,97	198,38
1995	190,39	199,90	222,40	223,11	225,40	228,80	238,51	247,77	256,89	267,01	278,37	282,92
1996	289,63	294,76	302,74	311,07	318,04	325,20	324,77	345,99	357,32	360,77	368,40	378,22
1997	382,80	388,14	389,79	397,13	408,28	414,81	416,67	422,25	424,79	431,30	440,35	440,48
1998	459,68	454,26	453,72	460,41	460,04	460,55	479,06	483,72	482,88	485,91	487,71	487,73
1999	508,48	508,90	509,62	509,88	509,48	510,61	511,96	511,45	512,84	516,64	517,29	517,30
2000	523,52	526,52	526,56	525,78	524,74	524,93	527,58	529,63	526,96	524,70	530,01	530,04
2001	540,94	543,46	543,75	536,67	543,58	536,32	551,22	559,82	560,72	562,64	562,68	559,71
2002	559,32	573,54	573,56	577,97	573,94	578,53	582,40	604,52	604,45	604,00	630,58	632,32
2003	641,32	633,79	633,73	647,14	648,37	650,20	682,02	681,87	682,46	682,12	682,19	682,18
2004	706,39	707,01	706,69	707,00	709,56	709,93	710,00	739,48	739,44	740,42	740,53	740,54
2005	741,22	748,86	748,89	748,87	748,84	748,75	771,93	780,42	780,62	780,61	780,64	780,52
2006	815,36	816,05	815,59	815,62	814,99	824,50	869,62	873,94	873,84	873,66	873,63	873,81
2007	905,61	906,15	906,22	906,16	906,17	906,24	906,27	836,23	836,16	813,53	802,04	802,54

II. Tasa de Crecimiento

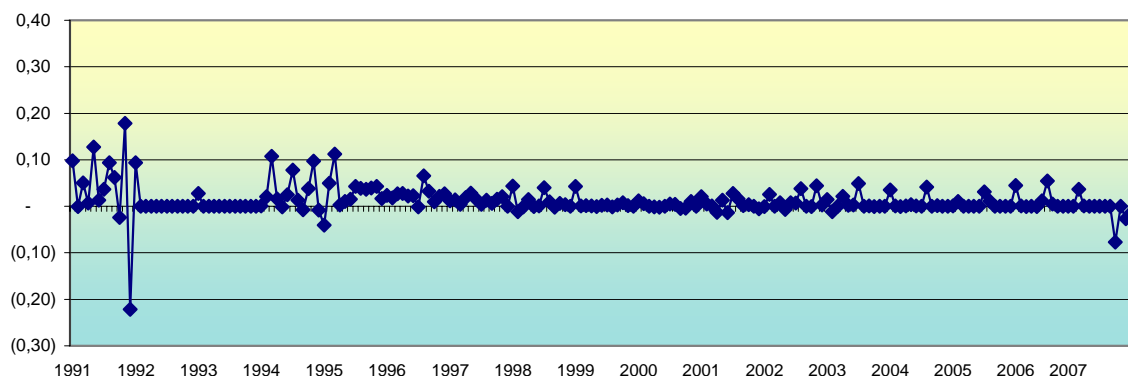

AÑO	ENE	FEB	MAR	ABR	MAY	JUN	JUL	AGO	SET	OCT	NOV	DIC
1991	0,10	-0,03%	5,02%	0,69%	12,72%	1,30%	3,65%	9,35%	6,18%	-2,41%	17,81%	-22,14%
1992	0,36	-6,74%	3,27%	11,80%	0,51%	5,08%	-0,15%	11,71%	0,06%	3,28%	0,03%	9,34%
1993	0,29	-0,21%	6,61%	2,49%	3,44%	-1,32%	7,95%	10,17%	1,39%	-0,51%	5,61%	2,74%
1994	0,06%	2,08%	10,74%	1,62%	-0,11%	2,51%	7,76%	1,29%	-0,73%	3,83%	9,70%	-0,80%
1995	-4,03%	5,00%	11,26%	0,32%	1,03%	1,51%	4,24%	3,88%	3,68%	3,94%	4,25%	1,63%
1996	2,37%	1,77%	2,71%	2,75%	2,24%	2,25%	-0,13%	6,53%	3,27%	0,97%	2,11%	2,66%
1997	1,21%	1,40%	0,43%	1,88%	2,81%	1,60%	0,45%	1,34%	0,60%	1,53%	2,10%	0,03%
1998	4,36%	-1,18%	-0,12%	1,48%	-0,08%	0,11%	4,02%	0,97%	-0,17%	0,63%	0,37%	0,00%
1999	4,25%	0,08%	0,14%	0,05%	-0,08%	0,22%	0,26%	-0,10%	0,27%	0,74%	0,13%	0,00%
2000	1,20%	0,57%	0,01%	-0,15%	-0,20%	0,04%	0,50%	0,39%	-0,50%	-0,43%	1,01%	0,01%
2001	2,06%	0,46%	0,05%	-1,30%	1,29%	-1,34%	2,78%	1,56%	0,16%	0,34%	0,01%	-0,53%
2002	-0,07%	2,54%	0,00%	0,77%	-0,70%	0,80%	0,67%	3,80%	-0,01%	-0,07%	4,40%	0,28%
2003	1,42%	-1,17%	-0,01%	2,12%	0,19%	0,28%	4,89%	-0,02%	0,09%	-0,05%	0,01%	0,00%
2004	3,55%	0,09%	-0,05%	0,04%	0,36%	0,05%	0,01%	4,15%	-0,01%	0,13%	0,01%	0,00%
2005	0,09%	1,03%	0,00%	0,00%	0,00%	-0,01%	3,10%	1,10%	0,03%	0,00%	0,00%	-0,02%
2006	4,46%	0,08%	-0,06%	0,00%	-0,08%	1,17%	5,47%	0,50%	-0,01%	-0,02%	0,00%	0,02%
2007	3,64%	0,06%	0,01%	-0,01%	0,00%	0,01%	0,00%	-7,73%	-0,01%	-2,71%	-1,41%	0,06%

(*) A partir de agosto de 2007 la cuota mutual se abona en función de cápitas. Información correspondiente al año 2008 (S.N.I.S.) Capítulo V.3 Boletín Estadístico.

FUENTE: Estadísticas AFMU.

IV. PRESTACIONES DE ACTIVIDAD

CUOTA MUTUAL PROMEDIO CON I.M.A.E. (*)

I. En Valores Constantes

AÑO	ENE	FEB	MAR	ABR	MAY	JUN	JUL	AGO	SET	OCT	NOV	DIC
1991	812,10	784,36	784,55	760,67	788,70	766,06	760,85	782,77	780,49	734,30	826,29	623,97
1992	807,09	734,91	712,42	765,00	734,69	751,83	718,34	768,99	738,64	735,71	723,67	766,11
1993	949,02	915,09	941,81	927,03	915,77	868,84	910,46	964,42	943,03	918,18	943,88	935,36
1994	905,08	910,85	980,90	962,84	935,92	933,21	974,78	957,42	919,03	921,94	973,07	935,20
1995	869,51	897,60	964,02	934,11	923,20	909,52	924,99	929,19	945,37	967,98	989,86	984,78
1996	988,12	990,77	998,45	997,54	998,97	1.008,44	990,59	1.033,11	1.040,94	1.034,65	1.043,97	1.058,80
1997	1.050,81	1.048,34	1.039,53	1.044,28	1.059,39	1.062,48	1.053,19	1.059,16	1.057,08	1.065,03	1.078,29	1.070,75
1998	1.102,05	1.082,74	1.077,21	1.086,52	1.079,54	1.070,54	1.099,58	1.101,65	1.092,56	1.091,82	1.092,36	1.091,39
1999	1.130,42	1.129,38	1.128,55	1.119,45	1.116,83	1.118,58	1.117,21	1.112,00	1.114,75	1.119,37	1.120,78	1.111,23
2000	1.120,34	1.122,97	1.116,19	1.109,69	1.102,43	1.097,38	1.098,78	1.097,32	1.087,55	1.075,50	1.085,88	1.083,86
2001	1.102,51	1.104,43	1.100,92	1.077,82	1.084,84	1.075,10	1.095,33	1.115,58	1.113,96	1.114,79	1.113,97	1.104,87
2002	1.094,55	1.114,93	1.105,23	1.096,07	1.075,65	1.065,39	1.022,78	1.003,16	972,73	962,71	1.000,76	991,08
2003	986,75	962,12	950,24	961,21	959,46	960,62	1.002,64	990,89	983,87	978,25	976,78	970,40
2004	983,34	984,05	977,73	966,23	959,74	957,09	947,61	975,43	972,72	977,25	979,96	979,10
2005	976,32	986,43	982,25	972,23	972,00	969,29	986,61	995,36	987,92	984,82	986,02	983,73
2006	1.013,80	1.007,93	1.004,16	998,97	991,96	1.000,35	1.046,19	1.043,15	1.037,46	1.039,33	1.038,93	1.035,26
2007	1.054,25	1.048,46	1.039,22	1.026,61	1.018,87	1.017,57	1.009,28	915,45	911,60	888,96	878,42	876,31

II. Tasa de Crecimiento

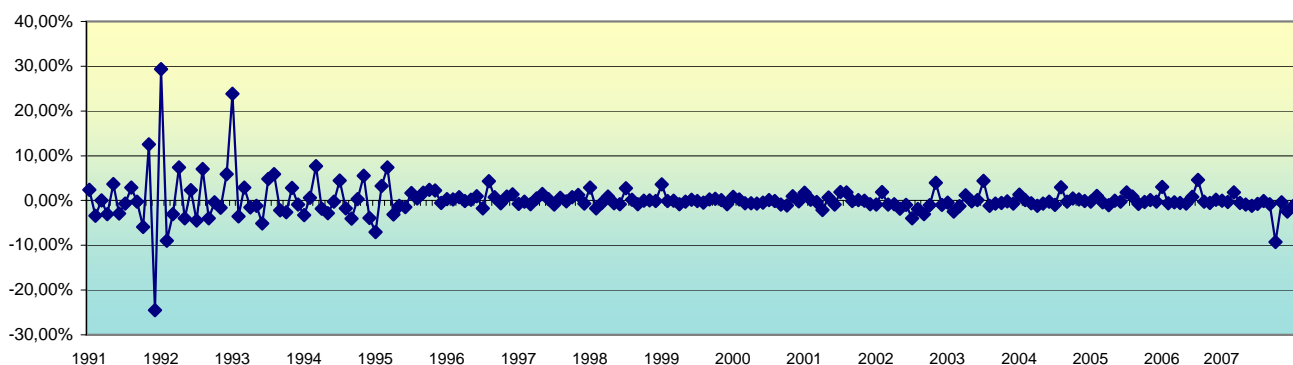

AÑO	ENE	FEB	MAR	ABR	MAY	JUN	JUL	AGO	SET	OCT	NOV	DIC
1991	2,38%	-3,42%	0,03%	-3,04%	3,69%	-2,87%	-0,68%	2,88%	-0,29%	-5,92%	12,53%	-24,49%
1992	29,35%	-8,94%	-3,06%	7,38%	-3,96%	2,33%	-4,46%	7,05%	-3,95%	-0,40%	-1,64%	5,86%
1993	23,88%	-3,57%	2,92%	-1,57%	-1,21%	-5,12%	4,79%	5,93%	-2,22%	-2,63%	2,80%	-0,90%
1994	-3,24%	0,64%	7,69%	-1,84%	-2,80%	-0,29%	4,45%	-1,78%	-4,01%	0,32%	5,54%	-3,89%
1995	-7,02%	3,23%	7,40%	-3,10%	-1,17%	-1,48%	1,70%	0,45%	1,74%	2,39%	2,26%	-0,51%
1996	0,34%	0,27%	0,78%	-0,09%	0,14%	0,95%	-1,77%	4,29%	0,76%	-0,60%	0,90%	1,42%
1997	-0,75%	-0,24%	-0,84%	0,46%	1,45%	0,29%	-0,87%	0,57%	-0,20%	0,75%	1,25%	-0,70%
1998	2,92%	-1,75%	-0,51%	0,86%	-0,64%	-0,83%	2,71%	0,19%	-0,83%	-0,07%	0,05%	-0,09%
1999	3,58%	-0,09%	-0,07%	-0,81%	-0,23%	0,16%	-0,12%	-0,47%	0,25%	0,41%	0,13%	-0,85%
2000	0,82%	0,24%	-0,60%	-0,58%	-0,65%	-0,46%	0,13%	-0,13%	-0,89%	-1,11%	0,96%	-0,19%
2001	1,72%	0,17%	-0,32%	-2,10%	0,65%	-0,90%	1,88%	1,85%	-0,15%	0,08%	-0,07%	-0,82%
2002	-0,93%	1,86%	-0,87%	-0,83%	-1,86%	-0,95%	-4,00%	-1,92%	-3,03%	-1,03%	3,95%	-0,97%
2003	-0,44%	-2,50%	-1,23%	1,15%	-0,18%	0,12%	4,37%	-1,17%	-0,71%	-0,57%	-0,15%	-0,65%
2004	1,33%	0,07%	-0,64%	-1,18%	-0,67%	-0,28%	-0,99%	2,94%	-0,28%	0,47%	0,28%	-0,09%
2005	-0,28%	1,04%	-0,42%	-1,02%	-0,02%	-0,28%	1,79%	0,89%	-0,75%	-0,31%	0,12%	-0,23%
2006	3,06%	-0,58%	-0,37%	-0,52%	-0,70%	0,85%	4,58%	-0,29%	-0,55%	0,18%	-0,04%	-0,35%
2007	1,83%	-0,55%	-0,88%	-1,21%	-0,75%	-0,13%	-0,82%	-9,30%	-0,42%	-2,48%	-1,19%	-0,24%

(*) A partir de agosto de 2007 la cuota mutual se abona en función de cápitas. Información correspondiente al año 2008 (S.N.I.S.) Capítulo V.3 Boletín Estadístico.

FUENTE: Estadísticas AFMU.

IV.3 SEGURO POR DESEMPLEO

COMPOSICIÓN DE LAS EROGACIONES DEL SEGURO POR DESEMPLEO

En \$ Corrientes

AÑO	SEGURO DESEMPLEO	AP. FONDO S. SOCIAL	TOTAL
1993	142.698.472	25.147.315	167.845.787
1994	226.757.874	35.541.829	262.299.703
1995	404.616.214	40.980.370	445.596.584
1996	443.907.299	82.160.423	526.067.722
1997	494.549.086	87.889.896	582.438.982
1998	556.729.985	94.597.121	651.327.106
1999	854.044.402	151.458.068	1.005.502.470
2000	941.966.830	163.869.585	1.105.836.415
2001	1.151.021.220	190.350.931	1.341.372.151
2002	1.404.450.205	238.725.537	1.643.175.742
2003	910.591.161	153.278.347	1.063.869.508
2004	604.739.192	95.243.392	699.982.584
2005	608.830.316	103.440.087	712.270.403
2006	785.702.104	131.307.822	917.009.926
2007	1.035.304.316	137.682.486	1.172.986.802
2008	1.278.843.023	109.592.033	1.388.435.056
2009	2.018.245.331	240.274.895	2.258.520.226

Expresado en Valores Constantes - U\$S Promedio año 2009

AÑO	SEGURO DESEMPLEO	AP. FONDO S. SOCIAL	TOTAL
1993	52.941.319	9.329.687	62.271.006
1994	58.122.275	9.110.034	67.232.309
1995	72.909.515	7.384.427	80.293.942
1996	62.324.235	11.535.259	73.859.494
1997	57.949.859	10.298.689	68.248.547
1998	58.871.479	10.003.184	68.874.663
1999	85.474.303	15.158.196	100.632.500
2000	89.986.919	15.654.605	105.641.525
2001	105.358.929	17.423.806	122.782.735
2002	112.801.288	19.173.729	131.975.017
2003	61.263.995	10.312.470	71.576.465
2004	37.273.142	5.870.333	43.143.475
2005	35.841.029	6.089.380	41.930.409
2006	43.471.534	7.265.034	50.736.568
2007	52.982.479	7.046.005	60.028.484
2008	60.668.180	5.199.035	65.867.215
2009	89.429.842	10.646.746	100.076.589

Base: IPC Promedio año 2009

Estructura del Último Año

EROGACIONES	%
Seg. Desempleo	89,4
Ap. Fondo S.S.	10,6
TOTAL	100,0

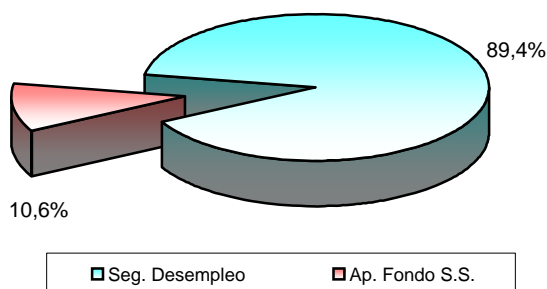

FUENTE: Elaborado a partir de Balances del Organismo (no ajustados por inflación).

EVOLUCION DEL TOPE DE SEGURO DE DESEMPLEO

1. Promedio Anual - En \$ Corrientes

AÑO	MAXIMO
1989	367,47
1990	683,67
1991	1.262,13
1992	2.030,13
1993	2.681,33
1994	3.469,33
1995	4.600,00
1996	5.746,67
1997	6.773,33
1998	7.760,00
1999	8.240,00
2000	8.480,00
2001	8.736,00
2002	8.880,00
2003	9.357,33
2004	10.208,00
2005	11.040,00
2006	11.856,00
2007	13.088,00
2008	14.200,00
2009	15.552,00

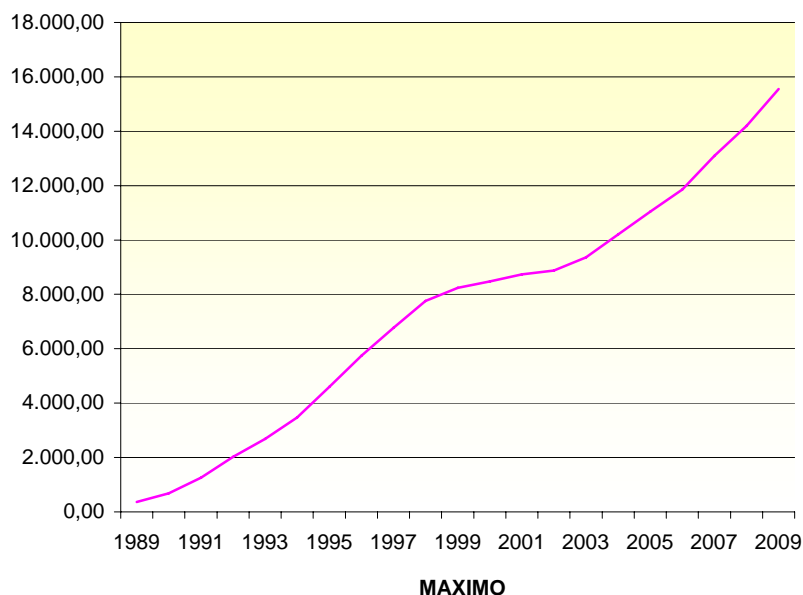

2. Promedio Anual - En \$ constantes - Base IPC promedio 2009

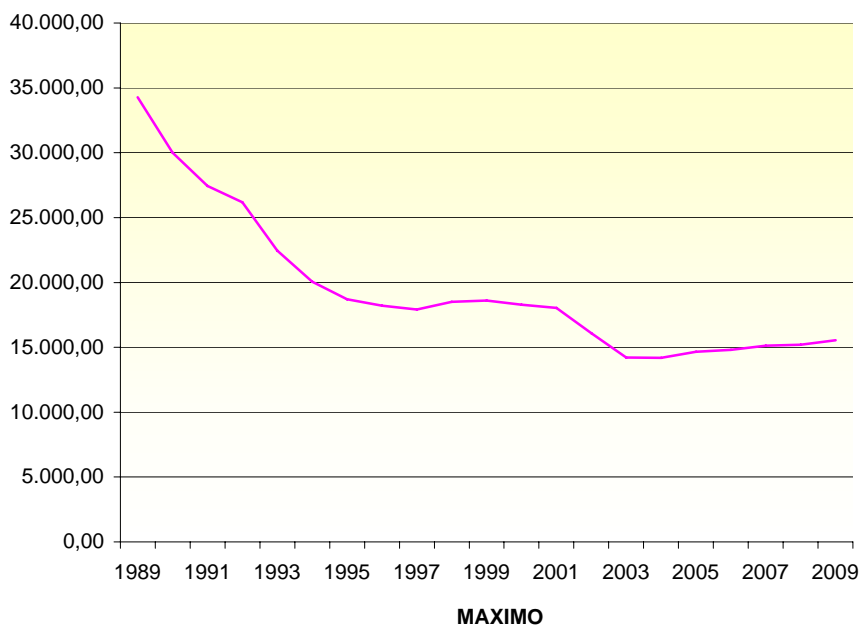

AÑO	MAXIMO
1989	34.282,47
1990	30.011,39
1991	27.431,87
1992	26.193,21
1993	22.450,07
1994	20.068,63
1995	18.706,40
1996	18.208,42
1997	17.911,70
1998	18.518,83
1999	18.611,18
2000	18.282,31
2001	18.046,46
2002	16.095,79
2003	14.207,76
2004	14.199,07
2005	14.667,12
2006	14.803,92
2007	15.115,73
2008	15.202,80
2009	15.552,00

IV. PRESTACIONES DE ACTIVIDAD

NÚMERO DE ALTAS DE SEGURO POR DESEMPLEO
TOTALES

I. Altas mensuales

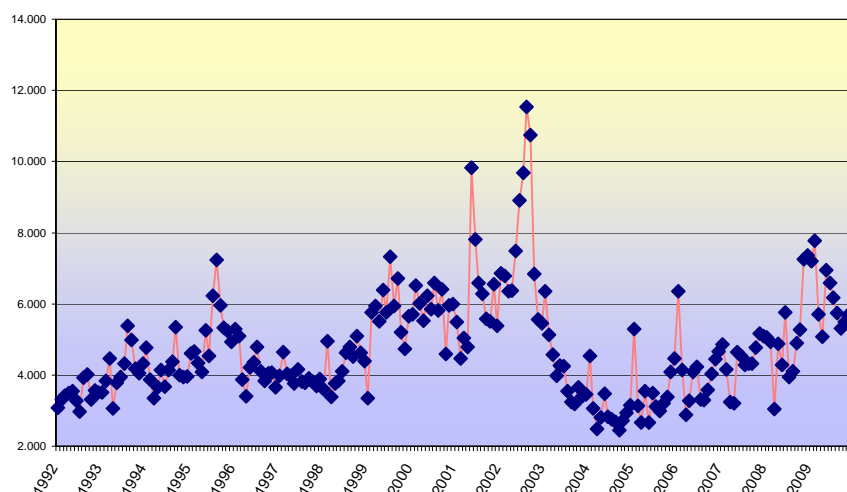

Año	Prom. Anual	Variación
1992	3.453	----
1993	4.154	20,30%
1994	4.105	-1,18%
1995	5.199	26,68%
1996	4.227	-18,71%
1997	3.954	-6,46%
1998	4.306	8,90%
1999	5.688	32,10%
2000	5.933	4,31%
2001	6.108	2,95%
2002	7.714	26,31%
2003	4.087	-47,03%
2004	2.990	-26,82%
2005	3.503	17,14%
2006	4.026	14,92%
2007	4.387	8,97%
2008	5.066	15,47%
2009	6.095	20,32%

AÑO	ENE	FEB	MAR	ABR	MAY	JUN	JUL	AGO	SET	OCT	NOV	DIC
1992	3.073	3.309	3.427	3.486	3.545	3.281	2.980	3.917	4.012	3.313	3.572	3.517
1993	3.504	3.844	4.460	3.065	3.783	3.945	4.329	5.379	4.986	4.180	4.048	4.319
1994	4.778	3.878	3.355	3.663	4.132	3.673	4.143	4.373	5.350	4.002	3.941	3.966
1995	4.602	4.667	4.337	4.079	5.259	4.539	6.219	7.232	5.960	5.333	5.237	4.929
1996	5.293	5.090	3.870	3.408	4.220	4.348	4.792	4.102	3.831	4.043	4.074	3.647
1997	3.977	4.646	4.027	3.973	3.770	4.166	3.816	3.780	3.910	3.811	3.686	3.882
1998	3.596	4.952	3.383	3.761	3.843	4.099	4.622	4.783	4.518	5.089	4.626	4.395
1999	3.343	5.757	5.948	5.507	6.394	5.752	7.317	5.937	6.711	5.195	4.736	5.654
2000	5.709	6.512	6.017	5.523	6.229	5.844	6.596	5.811	6.412	4.589	5.957	5.994
2001	5.483	4.458	5.034	4.793	9.828	7.805	6.590	6.274	5.578	5.502	6.557	5.389
2002	6.866	6.786	6.353	6.373	7.481	8.901	9.681	11.541	10.743	6.846	5.555	5.447
2003	6.345	5.134	4.574	3.978	4.266	4.240	3.544	3.241	3.192	3.661	3.398	3.465
2004	4.534	3.055	2.489	2.802	3.482	2.836	2.755	2.683	2.457	2.712	2.935	3.145
2005	5.288	3.130	2.661	3.549	2.668	3.486	3.124	2.998	3.205	3.391	4.078	4.459
2006	6.361	4.134	2.889	3.275	4.089	4.231	3.308	3.298	3.580	4.039	4.443	4.660
2007	4.865	4.158	3.250	3.214	4.652	4.528	4.277	4.327	4.323	4.778	5.170	5.100
2008	5.059	4.935	3.044	4.872	4.283	5.759	3.948	4.098	4.898	5.275	7.247	7.368
2009	7.201	7.770	5.714	5.079	6.942	6.583	6.166	5.736	5.310	5.483	5.684	5.469

II. Tasa de crecimiento

AÑO	ENE	FEB	MAR	ABR	MAY	JUN	JUL	AGO	SET	OCT	NOV	DIC
1992	----	7,68%	3,57%	1,72%	1,69%	-7,45%	-9,17%	31,44%	2,43%	-17,42%	7,82%	-1,54%
1993	-0,37%	9,70%	16,02%	-31,28%	23,43%	4,28%	9,73%	24,26%	-7,31%	-16,17%	-3,16%	6,69%
1994	10,63%	-18,84%	-13,49%	9,18%	12,80%	-11,11%	12,80%	5,55%	22,34%	-25,20%	-1,52%	0,63%
1995	16,04%	1,41%	-7,07%	-5,95%	28,93%	-13,69%	37,01%	16,29%	-17,59%	-10,52%	-1,80%	-5,88%
1996	7,38%	-3,84%	-23,97%	-11,94%	23,83%	3,03%	10,21%	-14,40%	-6,61%	5,53%	0,77%	-10,48%
1997	9,05%	16,82%	-13,32%	-1,34%	-5,11%	10,50%	-8,40%	-0,94%	3,44%	-2,53%	-3,28%	5,32%
1998	-7,37%	37,71%	-31,68%	11,17%	2,18%	6,66%	12,76%	3,48%	-5,54%	12,64%	-9,10%	-4,99%
1999	-23,94%	72,21%	3,32%	-7,41%	16,11%	-10,04%	27,21%	-18,86%	13,04%	-22,59%	-8,84%	19,38%
2000	0,97%	14,07%	-7,60%	-8,21%	12,78%	-6,18%	12,87%	-11,90%	10,34%	-28,43%	29,81%	0,62%
2001	-8,53%	-18,69%	12,92%	-4,79%	105,05%	-20,58%	-15,57%	-4,80%	-11,09%	-1,36%	19,17%	-17,81%
2002	27,41%	-1,17%	-6,38%	0,31%	17,39%	18,98%	8,76%	19,21%	-6,91%	-36,27%	-18,86%	-1,94%
2003	16,49%	-19,09%	-10,91%	-13,03%	7,24%	-0,61%	-16,42%	-8,55%	-1,51%	14,69%	-7,18%	1,97%
2004	30,85%	-32,62%	-18,53%	12,58%	24,27%	-18,55%	-2,86%	-2,61%	-8,42%	10,38%	8,22%	7,16%
2005	68,14%	-40,81%	-14,98%	33,37%	-24,82%	30,66%	-10,38%	-4,03%	6,90%	5,80%	20,26%	9,34%
2006	42,66%	-35,01%	-30,12%	13,36%	24,85%	3,47%	-21,82%	-0,30%	8,55%	12,82%	10,00%	4,88%
2007	4,40%	-14,53%	-21,84%	-1,11%	44,74%	-2,67%	-5,54%	1,17%	-0,09%	10,53%	8,20%	-1,35%
2008	-0,80%	-2,45%	-38,32%	60,05%	-12,09%	34,46%	-31,45%	3,80%	19,52%	7,70%	37,38%	1,67%
2009	-2,27%	7,90%	-26,46%	-11,11%	36,68%	-5,17%	-6,33%	-6,97%	-7,43%	3,26%	3,67%	-3,78%

FUENTE: Hasta febrero/2000, Repartición Informática; a partir de marzo/2000, RING de Prestaciones.

NÚMERO DE ALTAS DE SEGURO POR DESEMPLEO SEGÚN SEXO

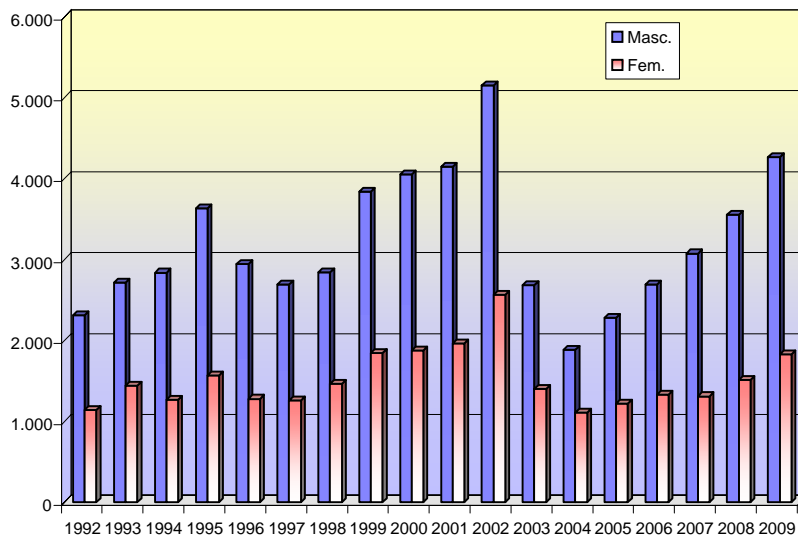

PROMEDIO ANUAL		
Año	Masc.	Fem.
1992	2.311	1.141
1993	2.712	1.441
1994	2.838	1.267
1995	3.630	1.569
1996	2.946	1.280
1997	2.694	1.259
1998	2.840	1.466
1999	3.840	1.847
2000	4.054	1.879
2001	4.145	1.963
2002	5.149	2.565
2003	2.686	1.401
2004	1.883	1.107
2005	2.281	1.222
2006	2.692	1.334
2007	3.075	1.312
2008	3.552	1.514
2009	4.264	1.831

I. Masculino

AÑO	ENE	FEB	MAR	ABR	MAY	JUN	JUL	AGO	SET	OCT	NOV	DIC
1992	1.996	2.135	2.205	2.240	2.275	2.220	2.064	2.736	3.007	2.198	2.327	2.334
1993	2.030	2.392	2.759	2.046	2.391	2.859	2.913	3.657	3.382	2.784	2.661	2.675
1994	2.869	2.551	2.235	2.469	3.033	2.683	2.777	2.952	3.878	2.853	2.910	2.845
1995	3.066	3.170	3.202	3.028	3.789	3.211	4.293	4.962	4.159	3.749	3.608	3.323
1996	3.457	3.639	2.732	2.323	2.987	3.014	3.143	2.835	2.720	2.906	3.020	2.579
1997	2.501	3.217	2.824	2.698	2.610	2.971	2.611	2.510	2.651	2.652	2.531	2.556
1998	2.210	3.151	2.289	2.581	2.657	2.727	2.759	3.201	3.093	3.410	3.171	2.826
1999	2.024	3.965	4.075	3.612	4.091	3.609	4.653	4.151	4.842	3.746	3.378	3.939
2000	3.568	4.594	4.260	3.912	4.461	3.995	4.548	4.084	4.442	3.033	4.048	3.705
2001	3.318	3.096	3.619	3.230	7.025	5.191	4.368	4.419	3.903	3.662	4.239	3.669
2002	4.075	4.529	4.261	4.228	5.061	6.093	6.631	7.706	7.436	4.597	3.732	3.440
2003	3.536	3.310	2.974	2.657	2.903	2.933	2.473	2.188	2.240	2.466	2.228	2.321
2004	1.905	1.874	1.596	1.820	2.263	1.907	1.831	1.795	1.654	1.848	2.030	2.075
2005	2.373	2.145	1.848	2.363	1.878	2.489	2.192	2.001	2.054	2.352	2.777	2.904
2006	3.131	2.737	2.053	2.280	2.765	2.992	2.314	2.296	2.476	2.724	3.242	3.295
2007	3.110	2.991	2.349	2.237	3.234	3.264	3.133	2.949	2.896	3.319	3.619	3.800
2008	3.228	3.553	2.136	3.422	2.978	3.949	2.774	2.843	3.425	3.623	5.249	5.438
2009	4.725	5.723	4.025	3.445	4.796	4.454	4.518	4.057	3.760	3.806	4.001	3.859

II. Femenino

AÑO	ENE	FEB	MAR	ABR	MAY	JUN	JUL	AGO	SET	OCT	NOV	DIC
1992	1.078	1.174	1.222	1.246	1.270	1.061	916	1.181	1.005	1.115	1.245	1.183
1993	1.474	1.452	1.701	1.019	1.392	1.086	1.416	1.722	1.604	1.396	1.387	1.644
1994	1.909	1.327	1.120	1.194	1.099	990	1.366	1.421	1.472	1.149	1.031	1.121
1995	1.536	1.497	1.135	1.051	1.470	1.328	1.926	2.270	1.801	1.584	1.629	1.606
1996	1.836	1.451	1.138	1.085	1.233	1.334	1.649	1.267	1.111	1.137	1.054	1.068
1997	1.476	1.429	1.203	1.275	1.160	1.195	1.205	1.270	1.259	1.159	1.155	1.326
1998	1.386	1.801	1.094	1.180	1.186	1.372	1.863	1.582	1.425	1.679	1.455	1.569
1999	1.319	1.792	1.873	1.895	2.303	2.143	2.664	1.786	1.869	1.449	1.358	1.715
2000	2.141	1.918	1.757	1.611	1.768	1.849	2.048	1.727	1.970	1.556	1.909	2.289
2001	2.165	1.362	1.415	1.563	2.803	2.614	2.222	1.855	1.675	1.840	2.318	1.720
2002	2.791	2.257	2.092	2.145	2.420	2.808	3.050	3.835	3.307	2.249	1.823	2.007
2003	2.809	1.824	1.600	1.321	1.363	1.307	1.071	1.053	952	1.195	1.170	1.144
2004	2.629	1.181	893	982	1.219	929	924	888	803	864	905	1.070
2005	2.915	985	813	1.186	790	997	932	997	1.151	1.039	1.301	1.555
2006	3.230	1.397	836	995	1.324	1.239	994	1.002	1.104	1.315	1.201	1.365
2007	1.755	1.167	901	977	1.418	1.264	1.144	1.378	1.427	1.459	1.551	1.300
2008	1.831	1.382	908	1.450	1.305	1.810	1.174	1.255	1.473	1.652	1.998	1.930
2009	2.476	2.047	1.689	1.634	2.146	2.129	1.648	1.679	1.550	1.677	1.683	1.610

FUENTE: Hasta febrero/2000, Repartición Informática; a partir de marzo/2000, RING de Prestaciones.

**NÚMERO DE ALTAS DE SEGURO POR DESEMPLEO
SEGÚN CARGA DE FAMILIA**

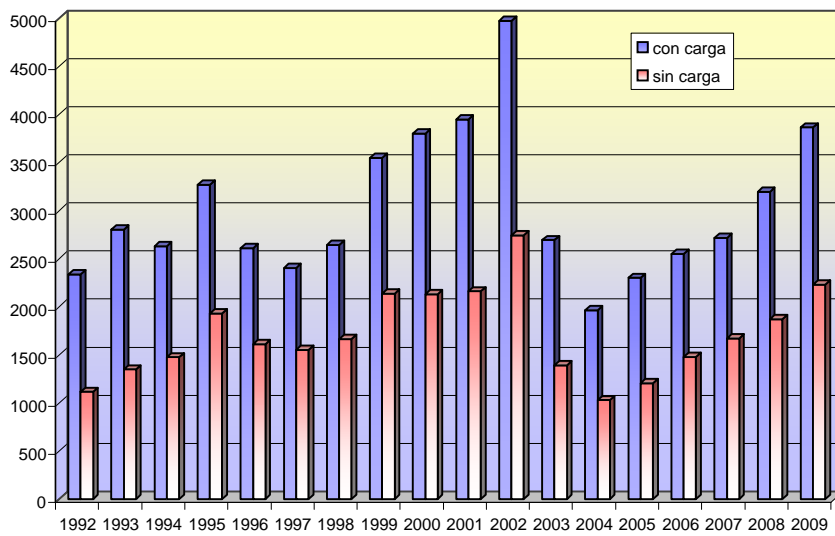

Promedio anual		
Año	con carga	sin carga
1992	2.338	1.115
1993	2.806	1.348
1994	2.630	1.474
1995	3.269	1.930
1996	2.613	1.614
1997	2.405	1.549
1998	2.641	1.665
1999	3.552	2.136
2000	3.802	2.131
2001	3.947	2.160
2002	4.973	2.741
2003	2.693	1.393
2004	1.962	1.028
2005	2.300	1.203
2006	2.549	1.477
2007	2.718	1.668
2008	3.196	1.869
2009	3.865	2.230

I. Con carga de familia

AÑO	ENE	FEB	MAR	ABR	MAY	JUN	JUL	AGO	SET	OCT	NOV	DIC
1992	2.058	2.236	2.324	2.369	2.413	2.167	2.031	2.649	2.728	2.307	2.449	2.320
1993	2.426	2.597	3.107	2.025	2.541	2.643	2.892	3.568	3.470	2.832	2.732	2.837
1994	3.150	2.562	2.182	2.419	2.587	2.218	2.671	2.766	3.494	2.513	2.518	2.483
1995	2.885	2.934	2.790	2.576	3.375	2.863	3.888	4.565	3.723	3.323	3.219	3.089
1996	3.277	3.199	2.394	2.124	2.651	2.683	2.996	2.513	2.340	2.517	2.458	2.202
1997	2.516	2.839	2.515	2.321	2.320	2.487	2.287	2.329	2.391	2.301	2.188	2.367
1998	2.193	3.030	2.083	2.274	2.272	2.472	2.836	2.921	2.824	3.184	2.885	2.712
1999	2.052	3.656	3.801	3.449	3.888	3.583	4.588	3.772	4.305	3.189	2.848	3.488
2000	3.588	3.905	3.851	3.522	3.964	3.735	4.233	3.809	4.169	3.042	3.937	3.865
2001	3.593	2.860	3.218	3.032	6.482	5.025	4.213	4.072	3.695	3.466	4.141	3.569
2002	4.522	4.362	4.079	4.080	4.881	5.795	6.147	7.264	6.853	4.492	3.654	3.547
2003	4.144	3.325	3.001	2.587	2.796	2.887	2.431	2.099	2.101	2.362	2.268	2.320
2004	3.110	2.029	1.628	1.820	2.275	1.906	1.743	1.743	1.601	1.781	1.884	2.029
2005	3.734	2.120	1.672	2.361	1.756	2.249	1.979	1.945	2.135	2.209	2.566	2.878
2006	4.334	2.635	1.767	2.071	2.571	2.634	2.004	2.062	2.248	2.481	2.849	2.930
2007	3.149	2.615	1.992	1.917	2.837	2.858	2.715	2.712	2.658	2.919	3.153	3.098
2008	3.230	2.996	1.868	3.073	2.732	3.588	2.487	2.650	3.078	3.330	4.683	4.637
2009	4.622	3.291	3.742	3.290	4.579	4.312	4.132	3.870	3.563	3.614	3.755	3.607

II. Sin carga de familia

AÑO	ENE	FEB	MAR	ABR	MAY	JUN	JUL	AGO	SET	OCT	NOV	DIC
1992	1.015	1.074	1.103	1.117	1.132	1.114	949	1.268	1.284	1.006	1.123	1.197
1993	1.078	1.247	1.353	1.040	1.242	1.302	1.437	1.811	1.516	1.348	1.316	1.482
1994	1.628	1.316	1.173	1.244	1.545	1.455	1.472	1.607	1.856	1.489	1.423	1.483
1995	1.717	1.733	1.547	1.503	1.884	1.676	2.331	2.667	2.237	2.010	2.018	1.840
1996	2.016	1.891	1.476	1.284	1.569	1.665	1.796	1.589	1.491	1.526	1.616	1.445
1997	1.461	1.807	1.512	1.652	1.450	1.679	1.529	1.451	1.519	1.510	1.498	1.515
1998	1.403	1.922	1.300	1.487	1.571	1.627	1.786	1.862	1.694	1.905	1.741	1.683
1999	1.291	2.101	2.147	2.058	2.506	2.169	2.729	2.165	2.406	2.006	1.888	2.166
2000	2.121	2.607	2.166	2.001	2.265	2.109	2.363	2.002	2.243	1.547	2.020	2.129
2001	1.890	1.598	1.816	1.761	3.346	2.780	2.377	2.202	1.883	2.036	2.416	1.820
2002	2.344	2.424	2.274	2.293	2.600	3.106	3.534	4.277	3.890	2.354	1.901	1.900
2003	2.201	1.809	1.573	1.391	1.470	1.353	1.113	1.142	1.091	1.299	1.130	1.145
2004	1.424	1.026	861	982	1.207	930	1.012	940	856	931	1.051	1.116
2005	1.554	1.010	989	1.188	912	1.237	1.145	1.053	1.070	1.182	1.512	1.581
2006	2.027	1.499	1.122	1.204	1.518	1.597	1.304	1.236	1.332	1.558	1.594	1.730
2007	1.716	1.543	1.258	1.297	1.815	1.670	1.562	1.615	1.665	1.859	2.017	2.002
2008	1.829	1.939	1.176	1.799	1.551	2.171	1.461	1.448	1.820	1.945	2.564	2.731
2009	2.579	4.479	1.972	1.789	2.363	2.271	2.034	1.866	1.747	1.869	1.929	1.862

FUENTE: Hasta febrero/2000, Repartición Informática; a partir de marzo/2000, RING de Prestaciones.

NÚMERO DE ALTAS DE SEGURO POR DESEMPLEO SEGÚN ZONA GEOGRÁFICA

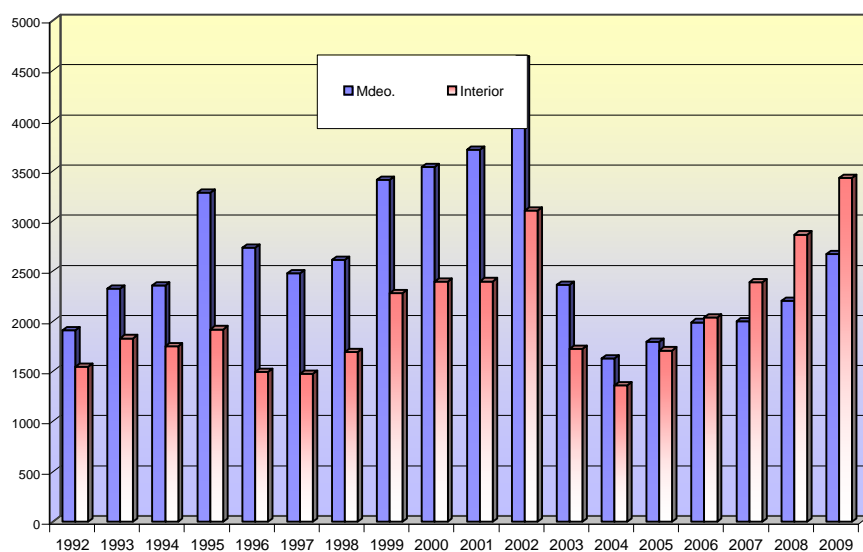

Promedio anual		
Año	Mdeo.	Interior
1992	1.909	1.544
1993	2.324	1.829
1994	2.354	1.750
1995	3.281	1.919
1996	2.733	1.494
1997	2.480	1.474
1998	2.613	1.693
1999	3.410	2.278
2000	3.538	2.395
2001	3.709	2.398
2002	4.611	3.103
2003	2.364	1.723
2004	1.631	1.360
2005	1.795	1.708
2006	1.990	2.036
2007	2.000	2.387
2008	2.202	2.863
2009	2.668	3.427

I. Montevideo

AÑO	ENE	FEB	MAR	ABR	MAY	JUN	JUL	AGO	SET	OCT	NOV	DIC
1992	1.658	1.586	1.551	1.533	1.515	2.081	1.720	2.459	2.384	1.717	2.374	2.326
1993	2.228	2.288	2.019	1.813	2.002	2.383	2.748	3.011	2.458	2.204	2.310	2.425
1994	2.529	2.372	1.807	1.973	2.264	2.389	2.760	2.645	2.633	2.466	2.304	2.108
1995	2.803	3.001	2.563	2.265	2.905	2.911	4.057	4.938	3.729	3.333	3.456	3.410
1996	3.456	3.235	2.618	2.160	2.657	2.702	3.372	2.681	2.538	2.588	2.631	2.156
1997	2.522	2.844	2.443	2.390	2.319	2.574	2.437	2.467	2.696	2.442	2.332	2.294
1998	2.273	2.985	2.010	2.086	2.432	2.510	3.204	2.955	2.843	2.760	2.580	2.718
1999	2.202	3.322	3.320	2.935	3.918	3.477	4.641	3.473	4.246	3.061	2.976	3.348
2000	3.638	4.081	3.550	3.241	3.474	3.251	4.152	3.447	3.820	2.731	3.408	3.661
2001	3.571	3.101	3.281	3.244	3.965	4.524	4.250	4.031	3.611	3.551	3.906	3.476
2002	4.460	4.641	4.060	3.932	4.186	4.620	5.627	6.722	6.353	4.148	3.313	3.270
2003	3.868	3.293	2.700	2.432	2.348	2.355	2.058	1.993	1.849	1.828	1.785	1.853
2004	1.955	1.714	1.461	1.608	1.980	1.479	1.619	1.535	1.522	1.496	1.458	1.744
2005	2.117	1.674	1.289	1.875	1.462	1.801	1.789	1.789	1.959	1.801	2.022	1.962
2006	2.435	2.336	1.584	1.750	2.161	2.055	1.816	1.770	2.042	1.941	1.930	2.056
2007	2.083	2.108	1.632	1.455	2.194	2.142	1.939	2.029	2.046	2.055	2.434	1.884
2008	1.990	2.295	1.438	2.134	1.877	2.714	1.963	2.066	2.261	2.024	2.950	2.713
2009	2.534	3.435	2.634	2.208	3.002	2.859	2.527	2.721	2.629	2.804	2.367	2.295

II. Interior

AÑO	ENE	FEB	MAR	ABR	MAY	JUN	JUL	AGO	SET	OCT	NOV	DIC
1992	1.416	1.723	1.876	1.953	2.030	1.200	1.260	1.458	1.628	1.596	1.198	1.191
1993	1.276	1.556	2.441	1.252	1.781	1.562	1.581	2.368	2.528	1.976	1.738	1.894
1994	2.249	1.506	1.548	1.690	1.868	1.284	1.383	1.728	2.717	1.536	1.637	1.858
1995	1.799	1.666	1.774	1.814	2.354	1.628	2.162	2.294	2.231	2.000	1.781	1.519
1996	1.837	1.855	1.252	1.248	1.563	1.646	1.420	1.421	1.293	1.455	1.443	1.491
1997	1.455	1.802	1.584	1.583	1.451	1.592	1.379	1.313	1.214	1.369	1.354	1.588
1998	1.323	1.967	1.373	1.675	1.411	1.589	1.418	1.828	1.675	2.329	2.046	1.677
1999	1.141	2.435	2.628	2.572	2.476	2.275	2.676	2.464	2.465	2.134	1.760	2.306
2000	2.071	2.431	2.467	2.282	2.755	2.593	2.444	2.364	2.592	1.858	2.549	2.333
2001	1.912	1.357	1.753	1.549	5.863	3.281	2.340	2.243	1.967	1.951	2.651	1.913
2002	2.406	2.145	2.293	2.441	3.295	4.281	4.054	4.819	4.390	2.698	2.242	2.177
2003	2.477	1.841	1.874	1.546	1.918	1.885	1.486	1.248	1.343	1.833	1.613	1.612
2004	2.579	1.341	1.028	1.194	1.502	1.357	1.136	1.148	935	1.216	1.477	1.401
2005	3.171	1.456	1.372	1.674	1.206	1.685	1.335	1.209	1.246	1.590	2.056	2.497
2006	3.926	1.798	1.305	1.525	1.928	2.176	1.492	1.528	1.538	2.098	2.513	2.604
2007	2.782	2.050	1.618	1.759	2.458	2.386	2.338	2.298	2.277	2.723	2.736	3.216
2008	3.069	2.640	1.606	2.738	2.406	3.045	1.985	2.032	2.637	3.251	4.297	4.655
2009	4.667	4.335	3.080	2.871	3.940	3.724	3.639	3.015	2.681	2.679	3.317	3.174

FUENTE: Hasta febrero/2000, Repartición Informática; a partir de marzo/2000, RING de Prestaciones.

**NÚMERO DE ALTAS DE SEGURO POR DESEMPLEO
SEGÚN DURACIÓN DEL SUBSIDIO**

I. Menos de 2 meses

AÑO	ENE	FEB	MAR	ABR	MAY	JUN	JUL	AGO	SET	OCT	NOV	DIC
1992	619	846	960	1.017	1.074	604	373	738	1.069	606	739	342
1993	438	666	1.291	408	269	774	988	1.510	948	722	766	464
1994	575	412	464	321	483	365	851	718	1.224	525	725	418
1995	534	523	599	553	633	542	863	1.135	1.068	610	660	433
1996	630	735	568	308	389	554	680	643	436	497	616	304
1997	480	594	346	397	304	466	422	618	426	343	442	309
1998	277	733	437	327	497	476	915	751	613	855	933	478
1999	488	1.262	1.088	857	990	789	1.868	1.279	1.401	816	838	672
2000	990	1.218	1.087	647	1.007	850	1.004	630	916	503	1.053	817
2001	1.317	992	619	956	655	1.390	779	801	837	813	968	943
2002	1.830	1.162	747	775	466	790	934	1.917	1.299	777	1.091	536
2003	1.416	831	662	505	412	475	590	323	342	264	315	324
2004	1.269	574	261	246	283	268	197	213	171	201	191	296
2005	1.983	633	219	336	164	365	253	246	271	228	272	424
2006	2.178	726	292	249	423	514	394	352	368	411	314	431
2007	1.001	602	274	310	354	432	397	439	461	421	734	423
2008	926	810	282	397	346	532	413	396	481	486	1.001	699
2009	1.311	1.439	917	460	2.689	966	1.413	590	647	679	981	604

II. de 2 a 4 meses

AÑO	ENE	FEB	MAR	ABR	MAY	JUN	JUL	AGO	SET	OCT	NOV	DIC
1992	335	330	327	325	324	293	392	781	311	306	287	565
1993	1.119	861	417	340	729	458	569	731	1.067	520	389	914
1994	900	710	592	420	384	322	703	661	1.024	420	239	720
1995	858	484	621	367	761	619	991	1.376	805	645	714	1.393
1996	1.260	787	480	422	478	524	700	479	511	407	249	618
1997	741	570	387	328	318	398	330	331	369	319	246	440
1998	722	719	282	300	325	497	518	595	442	391	317	720
1999	749	959	717	522	873	727	959	682	697	367	328	1.052
2000	1.227	810	1.383	427	613	506	631	632	518	527	391	1.205
2001	631	319	446	331	1.042	575	824	890	775	765	600	699
2002	922	535	571	450	684	633	893	1.152	1.037	734	493	687
2003	719	417	687	325	529	505	311	340	416	487	278	432
2004	476	198	195	219	232	316	210	207	206	191	203	270
2005	505	192	164	290	242	253	335	226	433	287	329	607
2006	548	362	209	204	320	293	326	340	199	329	376	429
2007	480	242	178	258	370	344	357	354	404	394	383	646
2008	489	323	186	398	337	615	528	502	399	694	798	769
2009	695	1.531	642	474	720	767	581	558	584	597	819	763

III. más de 4 meses

AÑO	ENE	FEB	MAR	ABR	MAY	JUN	JUL	AGO	SET	OCT	NOV	DIC
1992	2.120	2.133	2.140	2.144	2.147	2.384	2.215	2.398	2.632	2.401	2.546	2.610
1993	1.947	2.317	2.752	2.317	2.785	2.713	2.772	3.138	2.971	2.938	2.893	2.941
1994	3.303	2.756	2.299	2.922	3.265	2.986	2.589	2.994	3.102	3.057	2.977	2.828
1995	3.210	3.660	3.117	3.159	3.865	3.378	4.365	4.721	4.087	4.078	3.863	3.103
1996	3.403	3.568	2.822	2.678	3.353	3.270	3.412	2.980	2.884	3.139	3.209	2.725
1997	2.756	3.482	3.294	3.248	3.148	3.302	3.064	2.831	3.115	3.149	2.998	3.133
1998	2.597	3.500	2.664	3.134	3.021	3.126	3.189	3.437	3.463	3.843	3.376	3.197
1999	2.106	3.536	4.143	4.128	4.531	4.236	4.490	3.976	4.613	4.012	3.570	3.930
2000	3.492	4.484	3.548	4.449	4.608	4.488	4.961	4.548	4.978	3.559	4.513	3.972
2001	3.535	3.146	3.969	3.506	8.131	5.841	4.986	4.583	3.966	3.924	4.988	3.747
2002	4.114	5.089	5.035	5.148	6.331	7.478	7.854	8.472	8.407	5.335	3.971	4.224
2003	4.210	3.886	3.225	3.148	3.325	3.260	2.643	2.578	2.434	2.910	2.805	2.709
2004	2.789	2.283	2.033	2.337	2.967	2.252	2.348	2.263	2.080	2.320	2.541	2.579
2005	2.800	2.305	2.278	2.923	2.262	2.868	2.536	2.526	2.501	2.876	3.477	3.428
2006	3.635	3.046	2.388	2.822	3.346	3.424	2.588	2.606	3.013	3.299	3.753	3.800
2007	3.384	3.314	2.798	2.646	3.928	3.752	3.523	3.534	3.458	3.963	4.053	4.031
2008	3.644	3.802	2.576	4.077	3.600	4.612	3.007	3.200	4.018	4.095	5.448	5.900
2009	5.195	4.800	4.155	4.145	3.533	4.850	4.172	4.588	4.079	4.207	3.884	4.102

FUENTE: Hasta febrero/2000, Repartición Informática; a partir de marzo/2000, RING de Prestaciones.

**NÚMERO DE ALTAS DE SEGURO POR DESEMPLEO
SEGÚN CAUSAL**

I. Despido

AÑO	ENE	FEB	MAR	ABR	MAY	JUN	JUL	AGO	SET	OCT	NOV	DIC
1992	1.470	1.585	1.643	1.672	1.702	1.660	1.325	1.416	1.264	1.298	1.315	1.639
1993	1.234	1.299	1.462	1.568	1.728	1.759	1.390	1.587	1.310	1.371	1.694	1.548
1994	1.818	1.794	1.485	1.694	2.201	1.996	1.703	1.761	1.971	2.013	2.035	1.842
1995	2.254	2.073	1.974	1.881	2.163	1.792	2.330	2.328	2.179	2.569	2.508	1.886
1996	2.171	2.244	1.880	1.827	2.093	2.074	1.928	1.824	1.990	2.327	2.279	2.138
1997	1.845	2.494	2.258	2.351	2.225	2.506	1.877	2.027	2.079	2.215	2.410	2.328
1998	1.874	2.544	2.070	2.365	2.294	2.217	2.173	2.223	2.293	2.903	2.197	2.243
1999	1.640	2.398	2.608	2.270	2.779	2.475	2.718	2.349	2.856	2.789	2.524	2.812
2000	2.591	3.073	2.556	2.732	2.642	2.162	2.630	2.460	2.990	2.002	2.368	2.421
2001	2.169	1.853	2.517	2.036	2.418	2.250	2.398	2.204	2.160	2.206	3.015	2.014
2002	2.410	2.312	2.312	2.233	2.538	2.989	2.946	2.553	2.901	2.381	2.185	2.728
2003	2.301	1.881	1.741	1.835	1.950	1.728	1.424	1.404	1.646	2.189	2.078	1.962
2004	1.782	1.601	1.406	1.712	2.144	1.546	1.528	1.571	1.429	1.757	1.989	2.095
2005	2.429	1.719	1.717	2.295	1.686	2.059	1.773	1.680	1.930	2.180	2.805	2.932
2006	3.093	2.442	1.885	2.080	2.489	2.511	1.833	1.894	2.382	2.826	3.246	3.378
2007	3.178	2.759	2.305	2.377	3.057	2.887	2.854	2.901	2.849	3.124	3.675	3.732
2008	3.639	3.353	2.063	3.420	3.010	3.810	2.277	2.376	3.424	3.430	4.171	4.829
2009	4.307	4.263	3.267	3.382	4.272	3.798	3.212	3.691	3.443	3.841	3.990	3.981

II. Suspensión

AÑO	ENE	FEB	MAR	ABR	MAY	JUN	JUL	AGO	SET	OCT	NOV	DIC
1992	1.554	1.655	1.706	1.731	1.757	1.533	1.632	2.481	2.729	2.003	2.237	1.860
1993	2.267	2.377	2.988	1.456	2.026	1.923	2.882	3.759	3.660	2.797	2.333	2.747
1994	2.940	2.074	1.667	1.952	1.923	1.666	2.430	2.605	3.370	1.972	1.710	2.018
1995	2.342	2.585	2.349	2.192	3.079	2.724	3.793	4.892	3.756	2.714	2.696	3.022
1996	3.107	2.838	1.963	1.561	2.108	2.256	2.838	2.246	1.802	1.696	1.650	1.489
1997	2.097	2.135	1.747	1.594	1.519	1.633	1.926	1.738	1.811	1.572	1.248	1.532
1998	1.705	2.371	1.301	1.382	1.535	1.873	2.440	2.476	2.198	2.182	2.403	2.126
1999	1.683	3.349	3.320	3.223	3.605	3.268	4.589	3.567	3.821	2.379	2.194	2.825
2000	3.092	3.404	3.456	2.790	3.586	3.681	3.964	3.351	3.422	2.585	3.589	3.572
2001	3.311	2.605	2.517	2.754	7.410	5.555	4.192	4.070	3.418	3.296	3.523	3.372
2002	4.455	4.471	3.988	3.857	4.178	5.079	5.853	7.554	6.049	3.769	2.542	2.341
2003	3.416	2.816	2.494	1.873	2.017	2.125	1.669	1.522	1.251	1.225	1.144	1.214
2004	2.392	1.141	896	913	1.121	1.141	1.038	917	865	698	705	823
2005	2.466	979	758	982	803	1.199	1.045	1.057	926	853	910	1.168
2006	2.745	1.244	758	736	1.208	1.388	1.237	1.128	930	1.001	939	1.048
2007	1.390	1.035	729	629	1.148	1.349	1.062	932	1.096	1.366	818	1.009
2008	1.052	1.191	712	1.004	945	1.498	1.204	1.340	1.127	1.323	2.383	1.772
2009	2.100	2.670	2.307	1.609	2.531	2.681	2.646	1.929	1.776	1.563	1.316	1.223

III. Reducción*

AÑO	ENE	FEB	MAR	ABR	MAY	JUN	JUL	AGO	SET	OCT	NOV	DIC
1992	50	69	78	83	86	88	23	20	19	12	20	18
1993	3	168	10	41	29	263	57	33	16	12	21	24
1994	20	10	203	17	8	11	10	7	9	17	196	106
1995	6	9	14	6	17	23	96	12	25	50	33	21
1996	15	8	27	20	19	18	26	32	39	20	145	20
1997	35	17	22	28	26	27	13	15	20	24	28	22
1998	17	37	12	14	14	9	9	84	27	4	26	26
1999	20	10	20	14	10	9	10	21	34	27	18	17
2000	26	35	5	1	1	1	2	0	0	2	0	1
2001	3	0	0	3	0	0	0	0	0	0	19	3
2002	1	3	53	283	765	833	882	1.434	1.793	696	828	378
2003	628	437	339	270	299	387	451	315	295	247	176	289
2004	360	313	187	177	217	149	189	195	163	257	241	227
2005	393	432	186	272	179	228	306	261	349	358	363	359
2006	523	448	246	459	392	332	238	276	268	212	258	234
2007	297	364	216	208	447	292	361	494	378	288	677	359
2008	368	391	269	448	328	451	467	382	347	522	693	767
2009	794	837	140	88	139	104	308	116	91	79	378	265

FUENTE: Hasta febrero/2000, Repartición Informática; a partir de marzo/2000, RING de Prestaciones.

(*) Incluye categoría Sin Causal

**NÚMERO DE ALTAS DE SEGURO POR DESEMPLEO, SEGÚN SEXO Y EDAD
MENORES DE 20 AÑOS**

I. Totales

AÑO	ENE	FEB	MAR	ABR	MAY	JUN	JUL	AGO	SET	OCT	NOV	DIC
1992	91	87	85	84	83	117	120	121	98	90	129	140
1993	92	130	103	94	124	108	122	161	133	117	139	130
1994	156	152	109	121	148	147	147	156	171	182	159	179
1995	163	167	130	129	191	151	217	219	191	193	216	134
1996	185	173	121	116	156	133	152	151	129	129	157	142
1997	100	172	142	130	120	115	125	132	126	124	144	137
1998	116	147	81	115	129	134	133	150	135	167	147	120
1999	103	149	127	142	158	140	162	129	156	134	105	120
2000	100	136	124	114	142	111	149	125	127	95	110	129
2001	125	84	108	84	226	132	118	129	94	105	154	100
2002	118	115	111	107	131	127	140	207	185	100	92	69
2003	72	87	84	54	57	51	45	55	36	54	59	50
2004	65	43	32	53	43	47	40	47	28	45	56	55
2005	80	63	62	52	54	89	62	52	65	87	112	102
2006	109	85	65	82	85	89	93	76	68	83	106	93
2007	77	70	62	75	94	90	92	85	114	120	117	122
2008	109	102	82	124	105	142	102	110	125	128	138	166
2009	153	165	113	118	164	141	101	107	123	109	128	131

II. Masculino

AÑO	ENE	FEB	MAR	ABR	MAY	JUN	JUL	AGO	SET	OCT	NOV	DIC
1992	69	66	64	63	62	80	78	93	76	64	90	88
1993	41	95	65	67	75	80	91	120	93	86	93	102
1994	96	111	79	86	117	104	115	109	141	124	115	132
1995	117	131	107	91	141	124	165	161	141	131	134	88
1996	132	122	88	75	115	90	112	113	95	84	121	105
1997	60	108	112	98	82	80	86	87	81	91	108	94
1998	74	111	61	81	96	92	86	103	97	100	96	73
1999	62	102	88	109	106	82	113	96	117	101	76	88
2000	60	103	85	78	103	82	113	86	95	68	73	79
2001	72	55	87	55	191	97	80	91	68	66	101	70
2002	67	82	81	79	104	92	100	148	142	67	66	52
2003	45	64	64	37	46	41	26	46	30	44	36	38
2004	35	30	25	34	32	28	25	36	18	28	42	40
2005	47	47	46	34	42	70	49	37	43	64	73	60
2006	74	64	50	64	53	61	64	49	54	62	80	68
2007	55	54	48	56	70	66	66	63	74	93	86	104
2008	74	75	65	95	82	98	76	72	86	89	111	125
2009	115	126	89	92	112	98	73	76	95	79	97	102

III. Femenino

AÑO	ENE	FEB	MAR	ABR	MAY	JUN	JUL	AGO	SET	OCT	NOV	DIC
1992	22	21	21	21	21	37	42	28	22	26	39	52
1993	51	35	38	27	49	28	31	41	40	31	46	28
1994	60	41	30	35	31	43	32	47	30	58	44	47
1995	46	36	23	38	50	27	52	58	50	62	82	46
1996	53	51	33	41	41	43	40	38	34	45	36	37
1997	40	64	30	32	38	35	39	45	45	33	36	43
1998	42	36	20	34	33	42	47	47	38	67	51	47
1999	41	47	39	33	52	58	49	33	39	33	29	32
2000	40	33	39	36	39	29	36	39	32	27	37	50
2001	53	29	21	29	35	35	38	38	26	39	53	30
2002	51	33	30	28	27	35	40	59	43	33	26	17
2003	27	23	20	17	11	10	19	9	6	10	23	12
2004	30	13	7	19	11	19	15	11	10	17	14	15
2005	33	16	16	18	12	19	13	15	22	23	39	42
2006	35	21	15	18	32	28	29	27	14	21	26	25
2007	22	16	14	19	24	24	26	22	40	27	31	18
2008	35	27	17	29	23	44	26	38	39	39	27	41
2009	38	39	24	26	52	43	28	31	28	30	31	29

FUENTE: Hasta febrero/2000, Repartición Informática; a partir de marzo/2000, RING de Prestaciones.

IV. PRESTACIONES DE ACTIVIDAD

**NÚMERO DE ALTAS DE SEGURO POR DESEMPLEO, SEGÚN SEXO Y EDAD
DE 20 A 29 AÑOS**

I. Totales

AÑO	ENE	FEB	MAR	ABR	MAY	JUN	JUL	AGO	SET	OCT	NOV	DIC
1992	1.043	1.126	1.167	1.187	1.208	1.122	1.034	1.234	1.268	1.075	1.093	1.112
1993	1.041	1.228	1.363	1.053	1.235	1.357	1.463	1.864	1.489	1.366	1.308	1.392
1994	1.490	1.273	1.139	1.278	1.445	1.316	1.293	1.441	1.813	1.347	1.365	1.364
1995	1.472	1.581	1.430	1.345	1.797	1.578	2.068	2.375	2.081	1.919	1.817	1.604
1996	1.729	1.763	1.313	1.190	1.493	1.530	1.579	1.488	1.353	1.397	1.530	1.306
1997	1.337	1.579	1.400	1.514	1.395	1.571	1.408	1.324	1.429	1.412	1.345	1.379
1998	1.306	1.751	1.211	1.426	1.437	1.521	1.611	1.739	1.584	1.821	1.524	1.486
1999	1.145	1.871	1.979	1.885	2.204	1.987	2.422	2.015	2.178	1.882	1.628	1.830
2000	1.811	2.138	2.142	1.968	2.179	1.993	2.185	1.889	2.283	1.549	1.972	1.845
2001	1.745	1.395	1.749	1.570	3.312	2.591	2.099	1.977	1.802	1.729	2.200	1.623
2002	2.018	2.071	2.092	2.101	2.500	3.006	3.221	4.085	3.499	2.271	1.801	1.677
2003	1.953	1.642	1.450	1.225	1.351	1.249	1.021	1.016	1.031	1.306	1.128	1.082
2004	1.204	907	770	908	1.075	855	927	858	794	947	1.007	1.111
2005	1.370	901	922	1.102	882	1.118	1.012	990	1.068	1.170	1.479	1.453
2006	1.780	1.402	986	1.061	1.353	1.460	1.063	1.126	1.182	1.426	1.561	1.549
2007	1.513	1.323	1.123	1.139	1.586	1.448	1.326	1.384	1.429	1.682	1.673	1.858
2008	1.564	1.636	983	1.633	1.394	1.961	1.214	1.348	1.672	1.793	2.460	2.511
2009	2.192	2.640	1.860	1.732	2.351	2.106	2.039	1.782	1.686	1.764	1.906	1.762

II. Sexo Masculino

AÑO	ENE	FEB	MAR	ABR	MAY	JUN	JUL	AGO	SET	OCT	NOV	DIC
1992	678	724	748	759	771	762	695	908	942	685	718	726
1993	586	785	830	700	787	996	995	1.309	990	935	883	871
1994	935	817	743	855	1.064	940	904	930	1.348	960	996	988
1995	1.005	1.082	1.062	971	1.298	1.109	1.400	1.619	1.467	1.343	1.236	1.082
1996	1.107	1.240	904	780	985	1.009	1.017	999	928	980	1.085	901
1997	830	1.064	963	1.010	899	1.068	966	863	944	940	900	860
1998	787	1.105	774	942	930	964	986	1.152	1.054	1.185	1.006	924
1999	663	1.227	1.340	1.192	1.336	1.226	1.491	1.357	1.541	1.300	1.095	1.243
2000	1.128	1.433	1.436	1.306	1.504	1.325	1.463	1.304	1.500	1.019	1.320	1.089
2001	1.026	928	1.179	1.004	2.441	1.722	1.348	1.368	1.220	1.080	1.369	1.036
2002	1.209	1.302	1.379	1.354	1.612	2.031	2.110	2.685	2.339	1.434	1.134	1.051
2003	1.055	982	874	745	839	819	703	620	669	826	686	699
2004	569	534	473	547	718	564	606	575	510	595	669	726
2005	699	589	608	696	578	752	678	672	671	819	985	896
2006	984	940	667	718	885	990	695	757	768	938	1.149	1.052
2007	970	921	802	776	1.066	1.025	911	949	957	1.162	1.183	1.358
2008	981	1.135	664	1.123	921	1.301	818	908	1.139	1.249	1.742	1.842
2009	1.472	1.977	1.283	1.148	1.628	1.399	1.509	1.251	1.195	1.191	1.328	1.236

III. Sexo Femenino

AÑO	ENE	FEB	MAR	ABR	MAY	JUN	JUL	AGO	SET	OCT	NOV	DIC
1992	366	401	419	428	437	360	339	326	326	390	375	386
1993	455	443	533	353	448	361	468	555	499	431	425	521
1994	555	456	396	423	381	376	389	511	465	387	369	376
1995	467	499	368	374	499	469	668	756	614	576	581	522
1996	622	523	409	410	508	521	562	489	425	417	445	405
1997	507	515	437	504	496	503	442	461	485	472	445	519
1998	519	646	437	484	507	557	625	587	530	636	518	562
1999	482	644	639	693	868	761	931	658	637	582	533	587
2000	683	705	706	662	675	668	722	585	783	530	652	756
2001	719	467	570	566	871	869	751	609	582	649	831	587
2002	809	769	713	747	888	975	1111	1400	1160	837	667	626
2003	898	660	576	480	512	430	318	396	362	480	442	383
2004	635	373	297	361	357	291	321	283	284	352	338	385
2005	671	312	314	406	304	366	334	318	397	351	494	557
2006	796	462	319	343	468	470	368	369	414	488	412	497
2007	543	402	321	363	520	423	415	435	472	520	490	500
2008	583	501	319	510	473	660	396	440	533	544	718	669
2009	720	663	577	584	723	707	530	531	491	573	578	526

FUENTE: Hasta febrero/2000, Repartición Informática; a partir de marzo/2000, RING de Prestaciones.

**NÚMERO DE ALTAS DE SEGURO POR DESEMPLEO, SEGÚN SEXO Y EDAD
DE 30 A 39 AÑOS**

I. Totales

AÑO	ENE	FEB	MAR	ABR	MAY	JUN	JUL	AGO	SET	OCT	NOV	DIC
1992	848	911	943	958	974	918	883	1.219	1.150	991	1.003	1.066
1993	1.055	1.000	1.279	896	1.084	1.142	1.256	1.493	1.420	1.231	1.172	1.285
1994	1.425	1.118	954	1.053	1.116	1.018	1.133	1.182	1.467	1.113	1.094	1.054
1995	1.258	1.317	1.213	1.146	1.414	1.207	1.704	2.025	1.615	1.437	1.432	1.338
1996	1.522	1.468	1.159	942	1.161	1.215	1.334	1.115	1.065	1.192	1.158	1.007
1997	1.090	1.273	1.123	1.089	1.040	1.148	1.049	1.025	1.098	1.097	1.032	1.104
1998	987	1.377	945	1.053	1.128	1.070	1.257	1.280	1.209	1.440	1.278	1.217
1999	881	1.670	1.710	1.535	1.819	1.600	1.995	1.656	1.965	1.459	1.340	1.645
2000	1.705	1.877	1.690	1.551	1.738	1.690	1.896	1.630	1.727	1.331	1.691	1.688
2001	1.605	1.302	1.482	1.361	2.873	2.190	1.906	1.807	1.567	1.639	1.744	1.564
2002	2.024	1.981	1.886	1.900	2.112	2.578	2.791	3.395	3.065	2.043	1.679	1.563
2003	1.899	1.504	1.430	1.192	1.220	1.285	1.080	975	926	1.070	1.014	1.067
2004	1.334	942	738	827	1.040	861	799	855	765	749	885	881
2005	1.607	946	769	1.144	799	1.068	903	866	965	962	1.188	1.354
2006	1.847	1.138	859	956	1.179	1.267	966	959	1.062	1.198	1.299	1.334
2007	1.452	1.220	951	934	1.352	1.340	1.303	1.290	1.243	1.356	1.610	1.476
2008	1.550	1.439	852	1.430	1.204	1.722	1.204	1.222	1.404	1.538	2.146	2.157
2009	2.144	2.292	1.671	1.503	1.969	1.898	1.879	1.803	1.572	1.628	1.631	1.645

II. Sexo Masculino

AÑO	ENE	FEB	MAR	ABR	MAY	JUN	JUL	AGO	SET	OCT	NOV	DIC
1992	548	591	612	623	634	579	607	792	839	644	651	695
1993	616	591	742	587	693	793	805	971	908	797	733	776
1994	830	707	637	679	815	744	752	809	1.011	774	799	765
1995	842	862	882	857	1.007	840	1.160	1.402	1.094	999	964	895
1996	983	1.045	808	646	842	851	878	782	748	865	858	702
1997	703	883	794	723	726	829	713	665	743	776	690	747
1998	604	888	654	725	804	717	739	831	842	984	893	780
1999	536	1.150	1.180	1.005	1.149	994	1.287	1.167	1.429	1.041	989	1.182
2000	1.066	1.341	1.209	1.110	1.233	1.143	1.295	1.149	1.204	858	1.145	1.062
2001	1.012	919	1.079	916	2.016	1.471	1.311	1.278	1.090	1.123	1.171	1.072
2002	1.248	1.367	1.246	1.244	1.429	1.741	1.895	2.263	2.112	1.356	1.155	977
2003	1.088	977	916	787	833	871	741	666	663	709	668	702
2004	581	593	487	538	639	572	515	547	506	500	610	588
2005	724	653	524	756	564	758	652	586	643	655	807	894
2006	927	755	622	649	792	894	695	681	728	823	939	945
2007	930	876	682	641	951	973	974	903	857	954	1.140	1.095
2008	976	1.057	610	994	861	1.181	852	866	1.006	1.063	1.570	1.603
2009	1.358	1.641	1.183	1.042	1.329	1.303	1.397	1.262	1.106	1.152	1.154	1.162

III. Sexo Femenino

AÑO	ENE	FEB	MAR	ABR	MAY	JUN	JUL	AGO	SET	OCT	NOV	DIC
1992	301	320	330	335	340	339	276	427	311	347	352	371
1993	439	409	537	309	391	349	451	522	512	434	439	509
1994	595	411	317	374	301	274	381	373	456	339	295	289
1995	416	455	331	289	407	367	544	623	521	438	468	443
1996	539	423	351	296	319	364	456	333	317	327	300	305
1997	387	390	329	366	314	319	336	360	355	321	342	357
1998	383	489	291	328	324	353	518	449	367	456	385	437
1999	345	520	530	530	670	606	708	489	536	418	351	463
2000	639	536	481	441	505	547	601	481	523	473	546	626
2001	593	383	403	445	857	719	595	529	477	516	573	492
2002	776	614	640	656	683	837	896	1.132	953	687	524	586
2003	811	527	514	405	387	414	339	309	263	361	346	365
2004	753	349	251	289	401	289	284	308	259	249	275	293
2005	883	293	245	388	235	310	251	280	322	307	381	460
2006	920	383	237	307	387	373	271	278	334	375	360	389
2007	522	344	269	293	401	367	329	387	386	402	470	381
2008	574	382	242	436	343	541	352	356	398	475	576	554
2009	786	651	488	461	640	595	482	541	466	476	477	483

FUENTE: Hasta febrero/2000, Repartición Informática; a partir de marzo/2000, RING de Prestaciones.

**NÚMERO DE ALTAS DE SEGURO POR DESEMPLEO, SEGÚN SEXO Y EDAD
DE 40 A 49 AÑOS**

I. Totales

AÑO	ENE	FEB	MAR	ABR	MAY	JUN	JUL	AGO	SET	OCT	NOV	DIC
1992	633	698	731	748	764	610	549	801	889	674	740	665
1993	769	865	982	563	718	749	853	1.041	1.091	862	837	862
1994	944	756	666	680	783	663	891	878	1.066	769	737	753
1995	961	922	877	824	1.054	933	1.244	1.511	1.196	973	965	983
1996	1.072	932	700	650	782	812	951	735	701	764	705	682
1997	838	910	790	677	712	750	722	697	725	703	678	770
1998	697	987	667	703	664	828	927	932	907	997	981	954
1999	745	1.222	1.244	1.132	1.310	1.188	1.560	1.231	1.388	1.008	961	1.174
2000	1.238	1.380	1.167	1.069	1.230	1.216	1.374	1.258	1.305	928	1.261	1.334
2001	1.140	954	996	1.000	1.888	1.623	1.436	1.312	1.211	1.155	1.368	1.274
2002	1.539	1.490	1.269	1.262	1.565	1.796	2.011	2.178	2.295	1.396	1.134	1.247
2003	1.389	1.092	957	854	924	942	812	681	661	735	718	728
2004	1.118	706	566	596	806	611	571	521	507	579	605	649
2005	1.275	731	539	736	549	707	629	685	656	688	747	937
2006	1.521	850	562	669	878	809	646	637	731	812	896	977
2007	1.003	845	605	627	949	936	863	836	840	891	1.001	974
2008	1.077	963	602	978	875	1.121	802	787	905	1.034	1.361	1.417
2009	1.486	1.496	1.124	957	1.400	1.295	1.132	1.124	1.030	1.064	1.120	1.089

II. Sexo Masculino

AÑO	ENE	FEB	MAR	ABR	MAY	JUN	JUL	AGO	SET	OCT	NOV	DIC
1992	382	417	435	444	453	423	381	533	663	443	462	436
1993	434	510	584	369	423	540	550	671	751	538	505	482
1994	520	491	424	462	547	480	538	595	730	536	537	486
1995	596	597	623	599	737	631	846	1.014	813	668	659	650
1996	691	653	499	432	560	563	574	487	494	539	520	474
1997	507	617	529	455	502	544	485	460	488	486	468	488
1998	441	578	452	484	470	557	518	606	609	679	652	609
1999	458	861	813	726	883	740	973	841	979	732	677	798
2000	768	978	838	785	883	841	949	861	902	614	849	820
2001	666	674	739	687	1.269	1.042	909	918	838	763	892	859
2002	846	994	853	837	1.087	1.223	1.404	1.428	1.599	960	766	788
2003	752	741	651	600	655	681	581	474	465	521	483	499
2004	410	408	358	399	533	421	392	363	349	423	416	426
2005	504	501	396	497	402	525	430	433	407	469	526	647
2006	662	564	400	473	617	597	463	455	537	539	643	707
2007	620	607	438	437	665	663	652	564	565	597	687	741
2008	679	714	437	681	597	784	578	554	650	686	982	1.018
2009	973	1.116	790	623	960	879	832	817	739	740	797	769

III. Sexo Femenino

AÑO	ENE	FEB	MAR	ABR	MAY	JUN	JUL	AGO	SET	OCT	NOV	DIC
1992	251	281	296	304	311	187	168	268	226	231	278	229
1993	335	355	398	194	295	209	303	370	340	324	332	380
1994	424	265	242	218	236	183	353	283	336	233	200	267
1995	365	325	254	225	317	302	398	497	383	305	306	333
1996	381	279	201	218	222	249	377	248	207	225	185	208
1997	331	293	261	222	210	206	237	237	237	217	210	282
1998	256	409	215	219	194	271	409	326	298	318	329	345
1999	287	361	431	406	427	448	587	390	409	276	284	376
2000	470	402	329	284	347	375	425	397	403	314	412	514
2001	474	280	257	313	619	581	527	394	373	392	476	415
2002	693	496	416	425	478	573	607	750	696	436	368	459
2003	637	351	306	254	269	261	231	207	196	214	235	229
2004	708	298	208	197	273	190	179	158	158	156	189	223
2005	771	230	143	239	147	182	199	252	249	219	221	290
2006	859	286	162	196	261	212	183	182	194	273	253	270
2007	383	238	167	190	284	273	211	272	275	294	314	233
2008	398	249	165	297	278	337	224	233	255	348	379	399
2009	513	380	334	334	440	416	300	307	291	324	323	320

FUENTE: Hasta febrero/2000, Repartición Informática; a partir de marzo/2000, RING de Prestaciones.

**NÚMERO DE ALTAS DE SEGURO POR DESEMPLEO, SEGÚN SEXO Y EDAD
DE 50 A 59 AÑOS**

I. Totales

AÑO	ENE	FEB	MAR	ABR	MAY	JUN	JUL	AGO	SET	OCT	NOV	DIC
1992	378	402	414	420	426	422	322	444	495	396	502	439
1993	453	514	602	378	514	482	521	675	699	497	485	536
1994	632	476	400	436	524	432	560	589	681	483	479	504
1995	618	559	562	518	658	549	810	908	720	665	661	717
1996	647	617	473	418	514	539	638	503	477	459	426	417
1997	498	586	464	439	398	477	414	490	435	364	416	397
1998	404	555	392	374	397	463	607	581	562	576	600	518
1999	401	736	763	691	770	705	998	739	866	604	587	748
2000	720	803	747	686	803	718	825	740	810	586	783	836
2001	701	604	579	649	1.316	1.094	868	895	770	746	907	695
2002	961	918	814	833	921	1.155	1.246	1.391	1.417	852	696	756
2003	849	661	533	536	577	590	477	427	438	422	387	455
2004	656	352	303	347	434	363	335	333	300	323	320	376
2005	783	391	304	417	303	418	403	334	373	390	443	494
2006	887	553	349	406	476	492	437	406	441	435	473	585
2007	680	546	407	362	521	589	555	586	557	587	604	545
2008	630	637	423	561	570	637	496	500	619	630	935	917
2009	978	946	778	612	874	926	823	718	717	737	725	702

II. Sexo Masculino

AÑO	ENE	FEB	MAR	ABR	MAY	JUN	JUL	AGO	SET	OCT	NOV	DIC
1992	256	270	277	281	284	301	242	328	390	290	325	311
1993	282	329	430	258	330	360	378	469	512	342	358	355
1994	390	340	282	310	392	332	374	407	518	367	370	379
1995	405	398	422	408	485	406	578	613	515	486	492	486
1996	435	463	346	312	388	401	450	363	364	350	349	318
1997	310	439	335	305	318	369	283	348	310	272	300	287
1998	244	367	280	276	283	333	364	431	386	393	439	358
1999	255	535	555	473	510	461	642	554	646	479	446	514
2000	437	597	571	524	620	509	589	547	603	392	537	533
2001	437	425	432	472	943	724	590	629	575	521	569	522
2002	563	620	556	575	633	812	903	960	1023	643	501	471
2003	466	434	377	394	423	430	337	311	334	301	282	320
2004	243	234	196	251	275	249	230	220	225	246	238	247
2005	325	283	221	297	235	318	292	214	238	275	308	318
2006	386	338	264	300	333	363	322	281	323	303	345	426
2007	446	415	304	270	371	436	420	382	348	422	405	400
2008	428	453	292	419	414	465	354	342	424	429	690	692
2009	639	687	553	439	636	634	573	510	499	533	503	492

III. Sexo Femenino

AÑO	ENE	FEB	MAR	ABR	MAY	JUN	JUL	AGO	SET	OCT	NOV	DIC
1992	122	132	137	139	142	121	80	116	106	106	177	128
1993	171	185	172	120	184	122	143	206	187	155	128	181
1994	242	136	119	127	132	100	186	182	163	116	108	125
1995	213	160	140	110	173	143	232	296	205	179	169	231
1996	212	154	127	106	126	138	188	140	113	108	77	99
1997	188	147	129	134	80	108	131	142	125	92	116	110
1998	160	188	112	98	114	130	243	150	176	183	161	160
1999	146	201	208	218	260	244	356	185	220	125	141	234
2000	283	206	176	162	183	209	236	193	207	194	246	303
2001	264	179	147	177	373	370	278	266	195	225	338	173
2002	398	298	258	258	288	343	343	431	394	209	195	285
2003	383	227	156	142	154	160	140	116	104	121	105	135
2004	413	118	107	96	159	114	105	113	75	77	82	129
2005	458	108	83	120	68	100	111	120	135	115	135	176
2006	501	215	85	106	143	129	115	125	118	132	128	159
2007	234	131	103	92	150	153	135	204	209	165	199	145
2008	202	184	131	142	156	172	142	158	195	201	245	225
2009	339	259	225	173	238	292	250	208	218	204	222	210

FUENTE: Hasta febrero/2000, Repartición Informática; a partir de marzo/2000, RING de Prestaciones.

IV. PRESTACIONES DE ACTIVIDAD

**NÚMERO DE ALTAS DE SEGURO POR DESEMPLEO, SEGÚN SEXO Y EDAD
DE 60 AÑOS Y MÁS**

I. Totales

AÑO	ENE	FEB	MAR	ABR	MAY	JUN	JUL	AGO	SET	OCT	NOV	DIC
1992	81	86	88	89	90	92	72	98	112	87	105	95
1993	94	107	131	81	108	107	114	145	154	107	107	114
1994	131	103	87	95	116	97	119	127	152	108	107	112
1995	130	121	125	117	145	121	176	194	157	146	146	153
1996	138	137	104	92	114	119	138	110	106	102	98	93
1997	114	126	108	124	105	105	98	112	97	111	71	95
1998	86	135	87	90	88	83	87	101	121	88	96	100
1999	68	109	125	122	133	132	180	167	158	108	115	137
2000	135	178	147	135	137	116	167	169	159	100	140	162
2001	167	119	120	129	213	175	163	154	134	128	184	133
2002	206	211	181	170	252	239	272	285	282	184	153	135
2003	183	148	120	117	137	123	109	87	100	74	92	83
2004	157	105	80	71	84	99	83	69	63	69	62	73
2005	173	98	65	98	81	86	115	71	78	94	109	119
2006	217	106	68	101	118	114	103	94	96	85	108	122
2007	140	154	102	77	150	125	138	146	140	142	165	125
2008	129	158	102	146	135	176	130	131	173	152	207	200
2009	248	231	168	157	184	217	192	202	182	181	174	140

II. Sexo Masculino

AÑO	ENE	FEB	MAR	ABR	MAY	JUN	JUL	AGO	SET	OCT	NOV	DIC
1992	64	68	69	70	71	75	61	82	97	72	81	78
1993	71	82	108	65	83	90	94	117	128	86	89	89
1994	98	85	70	77	98	83	94	102	130	92	93	95
1995	101	100	106	102	121	101	144	153	129	122	123	122
1996	109	116	87	78	97	100	112	91	91	88	87	79
1997	91	106	91	107	83	81	78	87	85	87	65	80
1998	60	102	68	73	74	64	66	78	105	69	85	82
1999	50	90	99	107	107	106	147	136	130	93	95	114
2000	109	142	121	109	118	95	139	137	137	82	124	122
2001	105	95	103	96	165	135	130	135	112	109	137	110
2002	142	164	146	139	196	194	219	222	221	137	110	101
2003	130	112	92	94	107	91	85	71	79	65	73	63
2004	67	75	57	51	66	73	63	54	46	56	55	48
2005	74	72	53	83	57	66	91	59	52	70	78	89
2006	98	76	50	76	85	87	75	73	66	59	86	97
2007	89	118	75	57	111	101	110	88	95	91	118	102
2008	90	119	68	110	103	120	96	101	120	107	154	158
2009	168	176	127	101	131	141	134	141	126	111	122	98

III. Sexo Femenino

AÑO	ENE	FEB	MAR	ABR	MAY	JUN	JUL	AGO	SET	OCT	NOV	DIC
1992	17	18	19	19	19	17	11	16	14	15	24	17
1993	23	25	23	16	25	17	20	28	26	21	17	25
1994	33	18	16	17	18	14	25	25	22	16	15	17
1995	29	22	19	15	24	20	32	40	28	24	23	31
1996	29	21	17	14	17	19	26	19	15	15	11	14
1997	23	20	17	17	22	24	20	25	12	24	6	15
1998	26	33	19	17	14	19	21	23	16	19	11	18
1999	18	19	26	15	26	26	33	31	28	15	20	23
2000	26	36	26	26	19	21	28	32	22	18	16	40
2001	62	24	17	33	48	40	33	19	22	19	47	23
2002	64	47	35	31	56	45	53	63	61	47	43	34
2003	53	36	28	23	30	32	24	16	21	9	19	20
2004	90	30	23	20	18	26	20	15	17	13	7	25
2005	99	26	12	15	24	20	24	12	26	24	31	30
2006	119	30	18	25	33	27	28	21	30	26	22	25
2007	51	36	27	20	39	24	28	58	45	51	47	23
2008	39	39	34	36	32	56	34	30	53	45	53	42
2009	80	55	41	56	53	76	58	61	56	70	52	42

FUENTE: Hasta febrero/2000, Repartición Informática; a partir de marzo/2000, RING de Prestaciones.

NÚMERO DE BENEFICIARIOS DE SEGURO POR DESEMPLEO

TOTAL DEL PAÍS

I. Totales

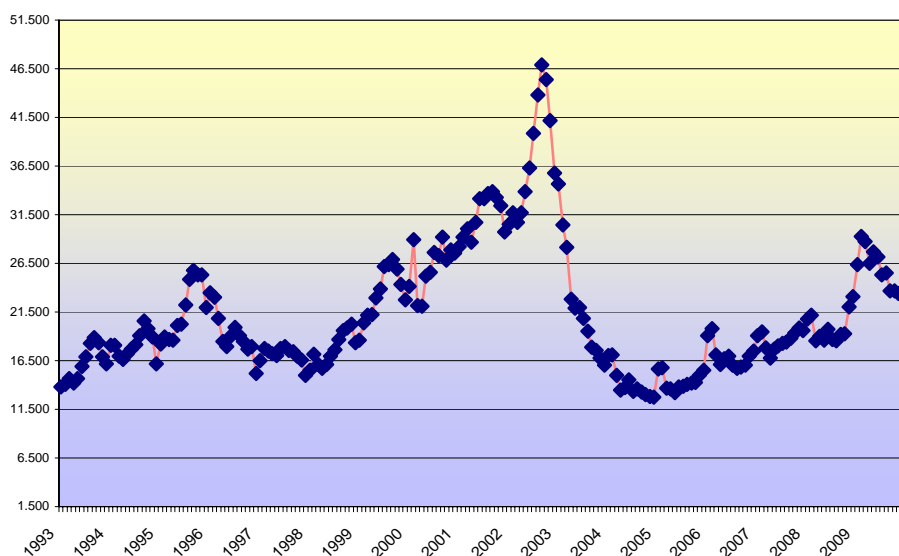

Año	Prom. Anual	Variación
1993	16.070	---
1994	18.107	12,68%
1995	21.686	19,76%
1996	19.258	-11,20%
1997	17.100	-11,21%
1998	17.652	3,23%
1999	23.384	32,47%
2000	26.200	12,04%
2001	31.340	19,62%
2002	37.302	19,03%
2003	22.372	-40,03%
2004	14.140	-36,79%
2005	14.394	1,80%
2006	16.985	18,00%
2007	18.588	9,44%
2008	19.886	6,98%
2009	25.872	30,10%

AÑO	ENE	FEB	MAR	ABR	MAY	JUN	JUL	AGO	SET	OCT	NOV	DIC
1993	13.832	14.079	14.634	14.194	14.687	15.939	16.904	18.275	18.840	18.337	16.923	16.190
1994	18.073	18.087	16.937	16.624	17.211	17.697	18.143	19.056	20.557	19.783	18.928	16.188
1995	18.200	18.960	18.679	18.575	20.149	20.252	22.203	24.827	25.773	25.318	25.305	21.985
1996	23.506	23.042	20.837	18.489	17.944	19.041	19.919	19.053	18.456	17.652	17.947	15.206
1997	16.523	17.749	17.472	17.209	17.047	17.776	17.924	17.550	17.399	16.977	16.567	15.001
1998	15.546	17.185	16.107	15.707	16.089	16.943	17.613	18.641	19.564	19.868	20.230	18.335
1999	18.600	20.394	21.202	21.208	22.949	23.866	26.143	26.364	26.910	25.908	24.340	22.723
2000	24.124	28.950	22.159	22.089	25.163	25.567	27.600	27.315	29.205	26.834	27.862	27.529
2001	28.221	29.223	30.075	28.641	30.706	33.154	33.124	33.648	33.837	33.248	32.446	29.756
2002	30.488	31.722	30.736	31.674	33.869	36.299	39.862	43.803	46.866	45.395	41.154	35.761
2003	34.638	30.430	28.135	22.793	21.864	21.929	20.865	19.548	17.879	17.520	16.787	16.070
2004	17.002	17.122	14.980	13.457	13.720	14.552	13.327	13.613	13.289	13.040	12.806	12.774
2005	15.665	15.785	13.684	13.577	13.221	13.803	13.899	14.080	14.193	14.282	15.001	15.542
2006	19.098	19.795	17.072	16.101	16.724	16.942	16.072	15.720	15.847	16.032	16.956	17.466
2007	19.090	19.431	17.800	16.740	17.711	18.012	18.286	18.382	18.786	19.352	19.850	19.618
2008	20.794	21.197	18.509	19.011	18.592	19.726	18.683	18.545	19.172	19.281	22.044	23.078
2009	26.386	29.282	28.746	26.489	27.673	27.180	25.303	25.486	23.644	23.658	23.395	23.221

II. Tasa de crecimiento

AÑO	ENE	FEB	MAR	ABR	MAY	JUN	JUL	AGO	SET	OCT	NOV	DIC
1993	----	1,79%	3,94%	-3,01%	3,47%	8,52%	6,05%	8,11%	3,09%	-2,67%	-7,71%	-4,33%
1994	11,63%	0,08%	-6,36%	-1,85%	3,53%	2,82%	2,52%	5,03%	7,88%	-3,77%	-4,32%	-14,48%
1995	12,43%	4,18%	-1,48%	-0,56%	8,47%	0,51%	9,63%	11,82%	3,81%	-1,77%	-0,05%	-13,12%
1996	6,92%	-1,97%	-9,57%	-11,27%	-2,95%	6,11%	4,61%	-4,35%	-3,13%	-4,36%	1,67%	-15,27%
1997	8,66%	7,42%	-1,56%	-1,51%	-0,94%	4,28%	0,83%	-2,09%	-0,86%	-2,43%	-2,42%	-9,45%
1998	3,63%	10,54%	-6,27%	-2,48%	2,43%	5,31%	3,95%	5,84%	4,95%	1,55%	1,82%	-9,37%
1999	1,45%	9,65%	3,96%	0,03%	8,21%	4,00%	9,54%	0,85%	2,07%	-3,72%	-6,05%	-6,64%
2000	6,17%	20,00%	-23,46%	-0,32%	13,92%	1,61%	7,95%	-1,03%	6,92%	-8,12%	3,83%	-1,20%
2001	2,51%	3,55%	2,92%	-4,77%	7,21%	7,97%	-0,09%	1,58%	0,56%	-1,74%	-2,41%	-8,29%
2002	2,46%	4,05%	-3,11%	3,05%	6,93%	7,17%	9,82%	9,89%	6,99%	-3,14%	-9,34%	-13,10%
2003	-3,14%	-12,15%	-7,54%	-18,99%	-4,08%	0,30%	-4,85%	-6,31%	-8,54%	-2,01%	-4,18%	-4,27%
2004	5,80%	0,71%	-12,51%	-10,17%	1,95%	6,06%	-8,42%	2,15%	-2,38%	-1,87%	-1,79%	-0,25%
2005	22,63%	0,77%	-13,31%	-0,78%	-2,62%	4,40%	0,70%	1,30%	0,80%	0,63%	5,03%	3,61%
2006	22,88%	3,65%	-13,76%	-5,69%	3,87%	1,30%	-5,14%	-2,19%	0,81%	1,17%	5,76%	3,01%
2007	9,30%	1,79%	-8,39%	-5,96%	5,80%	1,70%	1,52%	0,52%	2,20%	3,01%	2,57%	-1,17%
2008	5,99%	1,94%	-12,68%	2,71%	-2,20%	6,10%	-5,29%	-0,74%	3,38%	0,57%	14,33%	4,69%
2009	14,33%	10,98%	-1,83%	-7,85%	4,47%	-1,78%	-6,91%	0,72%	-7,23%	0,06%	-1,11%	-0,74%

FUENTE: Hasta febrero/2000, Repartición Informática ; a partir de marzo/2000, RING de Prestaciones.

NOTA: A partir de enero/2002, valores sin reliquidaciones.

NÚMERO DE BENEFICIARIOS DE SEGURO POR DESEMPLEO

SEGÚN ZONA GEOGRÁFICA

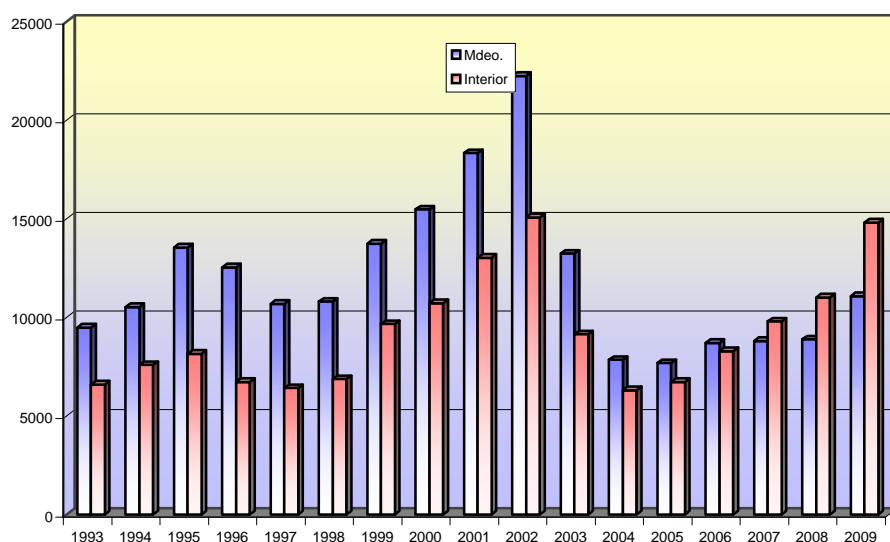

Promedio anual		
Año	Mdeo.	Interior
1993	9.476	6.594
1994	10.519	7.588
1995	13.540	8.146
1996	12.535	6.722
1997	10.685	6.414
1998	10.791	6.862
1999	13.728	9.656
2000	15.477	10.723
2001	18.326	13.014
2002	22.239	15.064
2003	13.228	9.143
2004	7.840	6.300
2005	7.679	6.716
2006	8.707	8.279
2007	8.794	9.794
2008	8.884	11.003
2009	11.067	14.805

I. Montevideo

AÑO	ENE	FEB	MAR	ABR	MAY	JUN	JUL	AGO	SET	OCT	NOV	DIC
1993	8.926	8.796	8.659	8.495	8.381	9.267	10.187	10.917	10.436	9.979	10.100	9.569
1994	10.050	10.129	9.421	9.280	9.615	10.319	10.963	11.653	11.906	11.920	11.481	9.488
1995	11.139	11.602	11.102	11.137	11.691	12.326	14.077	15.883	16.502	16.039	16.477	14.499
1996	15.710	15.245	13.765	12.320	11.910	12.158	12.962	12.362	11.847	11.268	11.270	9.607
1997	10.260	11.072	10.608	10.810	10.604	11.154	11.181	10.900	10.939	10.701	10.547	9.445
1998	9.696	10.607	9.946	9.590	9.867	10.311	11.069	11.543	12.211	11.893	11.902	10.852
1999	11.194	11.938	12.132	12.002	13.224	14.010	15.571	15.500	16.100	15.404	14.363	13.302
2000	14.173	17.105	13.263	13.290	14.915	14.834	16.369	15.984	16.989	15.775	16.410	16.620
2001	17.315	18.067	18.547	17.827	16.651	18.029	18.315	18.984	19.357	19.538	19.351	17.932
2002	18.852	20.058	19.306	19.844	20.570	20.818	23.014	25.251	27.069	26.561	24.198	21.325
2003	20.797	18.281	17.106	13.902	13.141	12.976	12.265	11.473	10.411	9.917	9.539	8.929
2004	8.740	8.911	8.153	7.490	7.812	8.161	7.562	7.808	7.662	7.471	7.171	7.137
2005	7.820	7.810	6.992	7.205	7.040	7.250	7.571	7.852	8.152	8.146	8.273	8.032
2006	8.823	9.309	8.495	8.224	8.823	8.962	8.678	8.449	8.692	8.613	8.759	8.653
2007	8.968	9.232	8.473	8.024	8.667	8.826	8.788	8.682	8.938	8.965	9.372	8.596
2008	8.708	9.057	8.038	8.456	8.220	9.029	8.800	8.871	9.138	8.816	9.731	9.738
2009	10.343	11.698	11.639	10.856	11.580	11.642	10.729	10.868	10.741	11.144	10.860	10.703

II. Interior

AÑO	ENE	FEB	MAR	ABR	MAY	JUN	JUL	AGO	SET	OCT	NOV	DIC
1993	4.906	5.283	5.975	5.699	6.306	6.672	6.717	7.358	8.404	8.358	6.823	6.621
1994	8.023	7.958	7.516	7.344	7.596	7.378	7.180	7.403	8.651	7.863	7.447	6.700
1995	7.061	7.358	7.577	7.438	8.458	7.926	8.126	8.944	9.271	9.279	8.828	7.486
1996	7.796	7.797	7.072	6.169	6.034	6.883	6.957	6.691	6.609	6.384	6.677	5.599
1997	6.263	6.677	6.864	6.399	6.443	6.622	6.743	6.650	6.460	6.276	6.020	5.556
1998	5.850	6.578	6.161	6.117	6.222	6.632	6.544	7.098	7.353	7.975	8.328	7.483
1999	7.406	8.456	9.070	9.206	9.725	9.856	10.572	10.864	10.810	10.504	9.977	9.421
2000	9.951	11.845	8.896	8.799	10.248	10.733	11.231	11.331	12.216	11.059	11.452	10.909
2001	10.906	11.156	11.528	10.814	14.055	15.125	14.809	14.664	14.480	13.710	13.095	11.824
2002	11.636	11.664	11.430	11.830	13.299	15.481	16.848	18.552	19.797	18.834	16.956	14.436
2003	13.841	12.149	11.029	8.891	8.723	8.953	8.600	8.075	7.468	7.603	7.248	7.141
2004	8.262	8.211	6.827	5.967	5.908	6.391	5.765	5.805	5.627	5.569	5.635	5.637
2005	7.845	7.975	6.692	6.372	6.181	6.553	6.328	6.228	6.041	6.136	6.728	7.510
2006	10.275	10.486	8.577	7.877	7.901	7.980	7.394	7.271	7.155	7.419	8.197	8.813
2007	10.122	10.199	9.327	8.716	9.044	9.186	9.498	9.700	9.848	10.387	10.478	11.022
2008	12.086	12.140	10.471	10.555	10.372	10.697	9.883	9.674	10.034	10.465	12.313	13.340
2009	16.043	17.584	17.107	15.633	16.093	15.538	14.574	14.618	12.903	12.514	12.535	12.518

FUENTE: Hasta febrero/2000, Repartición Informática ; a partir de marzo/2000, RING de Prestaciones.

NOTA: A partir de enero/2002, valores sin reliquidaciones.

NÚMERO DE BENEFICIARIOS DE SEGURO POR DESEMPLEO

SEGÚN CARGA DE FAMILIA

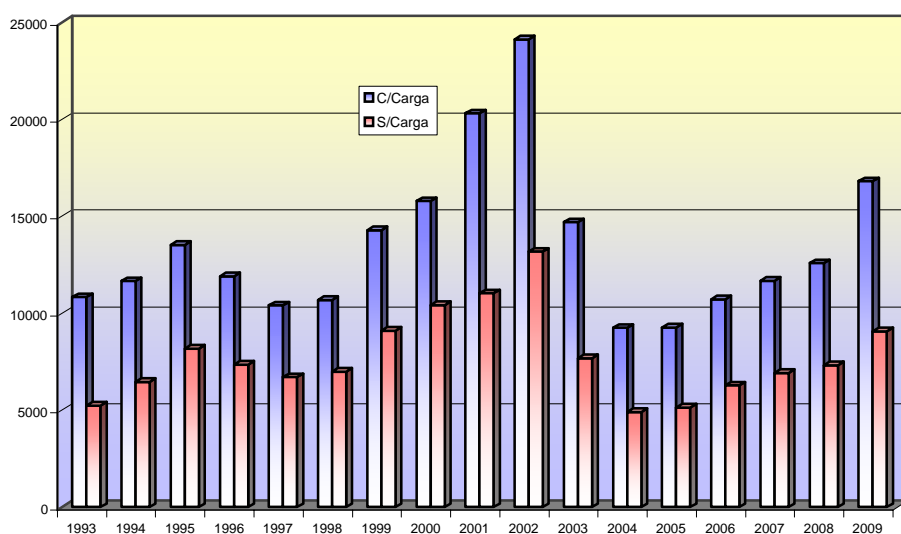

Promedio anual		
Año	C/Carga	S/Carga
1993	10.828	5.241
1994	11.661	6.446
1995	13.521	8.165
1996	11.906	7.352
1997	10.398	6.702
1998	10.673	6.980
1999	14.280	9.104
2000	15.785	10.415
2001	20.311	11.029
2002	24.128	13.175
2003	14.697	7.675
2004	9.247	4.893
2005	9.257	5.138
2006	10.716	6.269
2007	11.680	6.908
2008	12.579	7.307
2009	16.815	9.057

I. Con Carga

AÑO	ENE	FEB	MAR	ABR	MAY	JUN	JUL	AGO	SET	OCT	NOV	DIC
1993	9.198	9.446	9.969	9.563	9.913	10.772	11.357	12.281	12.754	12.474	11.460	10.750
1994	11.802	12.041	11.242	10.993	11.202	11.450	11.559	12.120	13.078	12.456	11.940	10.053
1995	11.066	11.761	11.716	11.395	12.588	12.597	13.815	15.599	16.218	15.945	15.850	13.696
1996	14.389	14.377	13.110	11.386	11.071	11.814	12.372	11.772	11.374	10.907	11.149	9.153
1997	10.041	10.855	10.730	10.409	10.411	10.843	10.878	10.698	10.562	10.338	9.996	9.012
1998	9.396	10.386	9.771	9.441	9.642	10.167	10.621	11.227	11.813	12.122	12.418	11.068
1999	11.251	12.472	12.948	12.972	13.937	14.491	15.986	16.158	16.593	15.933	14.835	13.785
2000	14.215	14.423	12.022	12.486	14.845	15.454	17.069	17.323	18.658	17.215	17.984	17.722
2001	18.118	18.812	19.954	18.963	19.730	21.426	21.245	21.786	22.010	21.399	20.930	19.363
2002	19.910	20.641	19.896	20.463	22.077	23.612	25.800	28.243	30.155	29.181	26.535	23.022
2003	22.438	19.871	18.342	14.781	14.169	14.496	13.987	13.037	11.874	11.593	11.115	10.659
2004	11.213	11.308	9.771	8.780	8.890	9.551	8.672	8.884	8.632	8.534	8.391	8.339
2005	10.498	10.589	8.872	8.733	8.465	8.822	8.818	8.893	9.033	9.099	9.451	9.807
2006	12.388	12.852	10.693	10.132	10.499	10.679	10.034	9.821	9.909	9.989	10.637	10.964
2007	12.055	12.324	11.241	10.480	11.011	11.261	11.473	11.553	11.826	12.178	12.548	12.211
2008	13.071	13.264	11.492	11.893	11.719	12.395	11.766	11.892	12.292	12.327	14.153	14.687
2009	16.984	17.213	18.495	16.944	17.861	17.670	16.576	16.968	15.804	15.901	15.718	15.648

II. Sin Carga

AÑO	ENE	FEB	MAR	ABR	MAY	JUN	JUL	AGO	SET	OCT	NOV	DIC
1993	4.634	4.633	4.665	4.631	4.774	5.167	5.547	5.994	6.086	5.863	5.463	5.440
1994	6.271	6.046	5.695	5.631	6.009	6.247	6.584	6.936	7.479	7.327	6.988	6.135
1995	7.134	7.199	6.963	7.180	7.561	7.655	8.388	9.228	9.555	9.373	9.455	8.289
1996	9.117	8.665	7.727	7.103	6.873	7.227	7.547	7.281	7.082	6.745	6.798	6.053
1997	6.482	6.894	6.742	6.800	6.636	6.933	7.046	6.852	6.837	6.639	6.571	5.989
1998	6.150	6.799	6.336	6.266	6.447	6.776	6.992	7.414	7.751	7.746	7.812	7.267
1999	7.349	7.922	8.254	8.236	9.012	9.375	10.157	10.206	10.317	9.975	9.505	8.938
2000	9.909	14.527	10.137	9.603	10.318	10.113	10.531	9.992	10.547	9.619	9.878	9.807
2001	10.103	10.411	10.121	9.678	10.976	11.728	11.879	11.862	11.827	11.849	11.516	10.393
2002	10.578	11.081	10.840	11.211	11.792	12.687	14.062	15.560	16.711	16.214	14.619	12.739
2003	12.200	10.559	9.793	8.012	7.695	7.433	6.878	6.511	6.005	5.927	5.672	5.411
2004	5.789	5.814	5.209	4.677	4.830	5.001	4.655	4.729	4.657	4.506	4.415	4.435
2005	5.167	5.196	4.812	4.844	4.756	4.981	5.081	5.187	5.160	5.183	5.550	5.735
2006	6.710	6.943	6.379	5.969	6.225	6.263	6.038	5.899	5.938	6.043	6.319	6.502
2007	7.035	7.107	6.559	6.260	6.700	6.751	6.813	6.829	6.960	7.174	7.302	7.407
2008	7.723	7.933	7.017	7.118	6.873	7.331	6.917	6.653	6.880	6.954	7.891	8.391
2009	9.402	12.069	10.251	9.545	9.812	9.510	8.727	8.518	7.840	7.757	7.677	7.573

FUENTE: Hasta febrero/2000, Repartición Informática ; a partir de marzo/2000, RING de Prestaciones.

NOTA: A partir de enero/2002, valores sin reliquidaciones.

EVOLUCIÓN DEL GASTO TOTAL DEL SUBSIDIO POR DESEMPLEO

TOTAL DEL PAÍS

I. En Valores Corrientes (en miles de \$)

AÑO	ENE	FEB	MAR	ABR	MAY	JUN	JUL	AGO	SET	OCT	NOV	DIC
1999	53.025	65.018	66.935	68.588	76.632	77.350	86.882	84.284	89.468	83.859	77.926	74.473
2000	78.906	86.550	76.110	69.973	94.148	81.998	89.771	85.961	88.344	80.831	89.030	84.159
2001	80.240	82.083	65.739	101.798	97.841	106.054	102.759	109.461	103.231	103.909	97.507	87.572
2002	97.641	103.856	98.058	107.450	117.362	123.594	136.630	141.713	149.961	147.488	130.367	108.408
2003	109.895	100.601	88.965	75.669	76.354	83.922	81.366	74.754	65.903	67.063	61.408	57.431
2004	52.340	58.652	51.118	49.012	51.078	50.588	47.702	48.997	45.600	44.050	44.472	43.307
2005	50.005	53.479	46.781	50.186	48.028	52.794	53.861	54.404	53.366	52.912	54.321	55.611
2006	66.588	71.154	62.946	62.974	72.414	71.145	65.670	65.520	65.669	65.858	70.668	72.333
2007	80.982	86.719	77.382	75.653	86.296	87.430	90.270	92.917	99.251	99.742	99.177	96.255
2008	106.276	112.193	93.723	107.806	103.338	111.521	102.703	105.210	110.564	107.284	126.827	131.586
2009	155.228	180.292	177.855	175.544	196.786	187.778	168.526	173.465	158.520	157.768	158.728	154.233

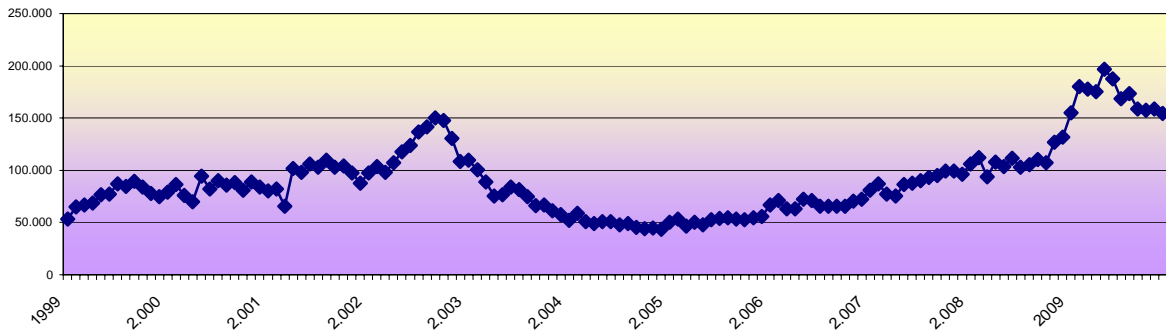

II. En Valores Constantes (en miles \$) Base I.P.C. Dic-09

AÑO	ENE	FEB	MAR	ABR	MAY	JUN	JUL	AGO	SET	OCT	NOV	DIC
1999	124.841	152.810	156.975	159.473	177.898	179.448	200.787	194.068	205.953	192.415	178.802	169.419
2000	178.828	195.492	170.858	156.399	209.470	181.537	198.000	188.610	193.088	175.461	193.168	182.250
2001	173.193	176.657	140.956	216.514	206.788	225.142	216.244	231.003	217.189	218.032	204.430	183.072
2002	202.354	213.806	200.106	215.794	232.934	241.035	254.105	249.045	255.572	248.954	219.112	179.946
2003	179.066	161.730	141.271	119.026	119.657	131.306	126.676	115.044	100.616	101.854	93.114	86.517
2004	77.161	86.452	74.897	70.936	73.165	72.225	67.423	68.445	63.528	61.571	62.325	60.637
2005	69.754	74.602	64.979	69.000	66.020	72.379	72.903	73.483	71.524	70.694	72.662	74.225
2006	87.680	93.072	82.074	81.683	93.341	91.412	83.666	82.821	82.566	82.971	88.998	90.755
2007	99.838	106.260	93.975	90.768	102.755	103.965	106.464	107.724	109.386	114.854	115.033	111.306
2008	121.945	127.568	105.363	120.796	114.787	122.308	112.137	113.717	118.790	114.886	135.562	139.353
2009	163.099	189.943	185.946	183.605	204.987	193.407	171.879	174.765	159.338	158.599	159.474	154.233

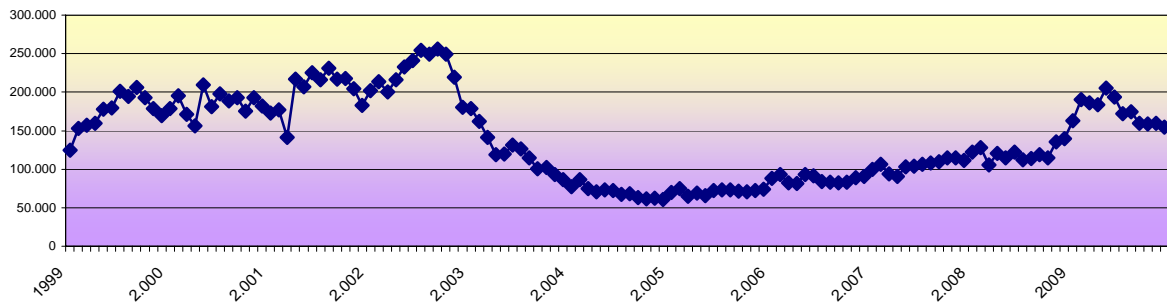

FUENTE: Hasta febrero/2000, Repartición Informática ; a partir de marzo/2000, RING de Prestaciones.

NOTA: A partir de enero/2002, valores sin reliquidaciones.

EVOLUCIÓN DEL GASTO TOTAL DEL SUBSIDIO POR DESEMPLEO

MONTEVIDEO

I. En Valores Corrientes (en miles de \$)

AÑO	ENE	FEB	MAR	ABR	MAY	JUN	JUL	AGO	SET	OCT	NOV	DIC
1999	34.731	40.145	40.226	40.109	45.312	47.403	54.789	52.456	57.095	53.472	48.712	46.467
2000	50.413	53.690	47.202	43.314	57.759	49.653	56.751	52.397	53.956	49.966	54.814	54.635
2001	52.155	52.574	43.721	73.140	54.118	61.135	60.186	65.502	62.420	64.655	63.482	56.584
2002	63.242	68.995	64.114	70.923	72.785	73.314	83.481	87.186	91.251	92.728	82.197	71.263
2003	73.958	66.000	59.486	51.048	51.029	55.537	52.510	47.790	41.660	42.930	39.110	35.376
2004	31.080	35.561	30.936	29.268	31.921	29.621	28.338	29.565	27.076	26.238	26.345	25.957
2005	27.992	29.920	25.747	27.974	26.343	28.595	30.633	32.249	31.808	31.484	31.859	30.794
2006	33.576	37.127	33.594	34.236	41.392	39.628	36.646	37.526	37.887	37.092	38.710	37.699
2007	40.037	44.238	39.307	37.972	42.775	44.587	44.328	44.352	46.013	45.418	46.261	42.518
2008	44.680	49.938	42.346	49.921	46.893	52.407	48.507	50.445	54.261	50.897	58.968	57.684
2009	62.576	76.102	77.212	75.905	88.523	85.008	75.514	78.715	77.776	79.894	77.658	73.827

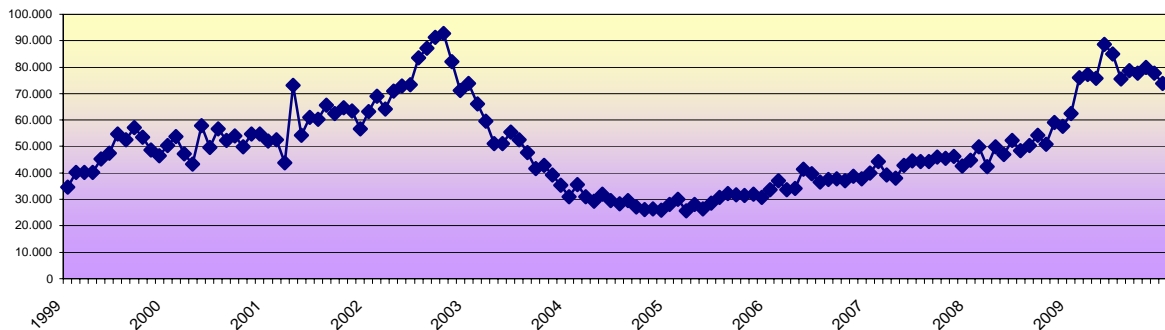

II. En Valores Constantes (en miles \$) Base I.P.C. Dic-09

AÑO	ENE	FEB	MAR	ABR	MAY	JUN	JUL	AGO	SET	OCT	NOV	DIC
1999	81.770	94.352	94.337	93.258	105.190	109.973	126.618	120.783	131.431	122.691	111.769	105.708
2000	114.253	121.271	105.963	96.812	128.508	109.928	125.172	114.967	117.929	108.461	118.929	118.313
2001	112.573	113.148	93.746	155.561	114.380	129.783	126.656	138.233	131.327	135.664	133.095	118.291
2002	131.065	142.039	130.836	142.437	144.461	142.977	155.259	153.220	155.516	156.521	138.151	118.288
2003	120.509	106.104	94.461	80.299	79.969	86.894	81.751	73.546	63.603	65.201	59.303	53.292
2004	45.818	52.416	45.327	42.360	45.724	42.290	40.054	41.299	37.721	36.674	36.921	36.344
2005	39.047	41.738	35.764	38.461	36.211	39.202	41.463	43.558	42.631	42.064	42.616	41.101
2006	44.211	48.563	43.802	44.408	53.354	50.918	46.688	47.435	47.636	46.730	48.751	47.301
2007	49.359	54.207	47.736	45.558	50.934	53.020	52.280	51.420	53.125	52.559	53.657	49.166
2008	51.267	56.782	47.605	55.935	52.089	57.476	52.963	54.525	58.299	54.504	63.030	61.088
2009	65.749	80.175	80.725	79.390	92.212	87.556	77.017	79.305	78.177	80.315	78.022	73.827

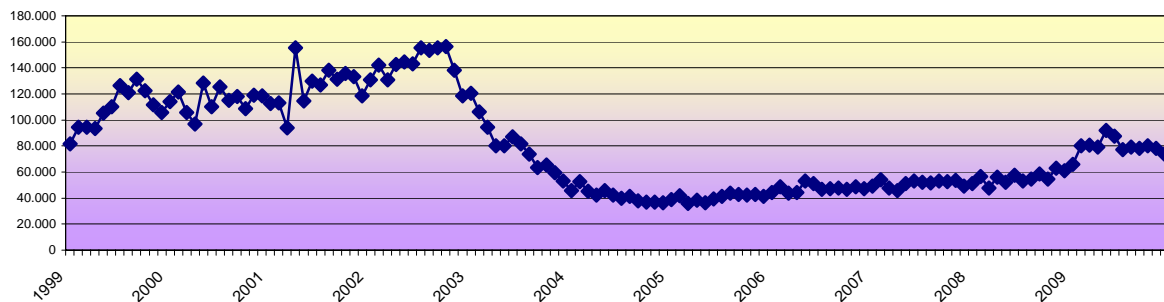

FUENTE: Hasta febrero/2000, Repartición Informática ; a partir de marzo/2000, RING de Prestaciones.

NOTA: A partir de enero/2002, valores sin reliquidaciones.

EVOLUCIÓN DEL GASTO TOTAL DEL SUBSIDIO POR DESEMPLEO

INTERIOR

I. En Valores Corrientes (en miles de \$)

AÑO	ENE	FEB	MAR	ABR	MAY	JUN	JUL	AGO	SET	OCT	NOV	DIC
1999	18.294	24.873	26.709	28.479	31.320	29.947	32.094	31.828	32.373	30.387	29.215	28.006
2000	28.493	32.860	28.908	26.660	36.389	32.345	33.019	33.563	34.387	30.866	34.216	29.525
2001	28.085	29.509	22.018	28.658	43.722	44.919	42.572	43.959	40.810	39.255	34.025	30.988
2002	34.399	34.860	33.944	36.527	44.576	50.281	53.149	54.527	58.709	54.760	48.170	37.146
2003	35.937	34.601	29.479	24.620	25.325	28.385	28.857	26.965	24.243	24.133	22.298	22.055
2004	21.261	23.091	20.182	19.744	19.157	20.967	19.364	19.432	18.524	17.812	18.127	17.350
2005	22.013	23.559	21.033	22.211	21.685	24.200	23.228	22.155	21.558	21.429	22.462	24.817
2006	33.012	34.027	29.353	28.738	31.022	31.516	29.024	27.994	27.781	28.766	31.958	34.634
2007	40.946	42.480	38.075	37.682	43.521	42.843	45.942	48.565	48.729	53.832	52.916	53.737
2008	61.596	62.254	51.377	57.886	56.445	59.114	54.196	54.764	56.302	56.386	67.858	73.902
2009	92.651	104.191	100.643	99.639	108.263	102.770	93.012	94.750	80.743	77.873	81.070	80.406

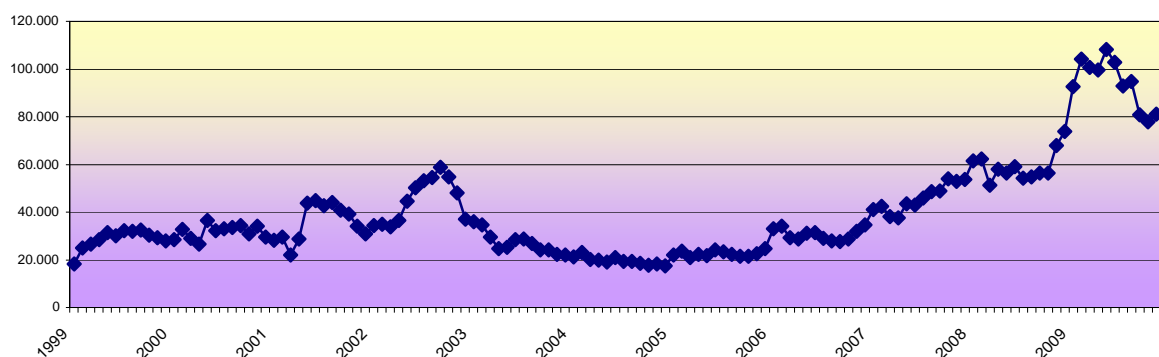

II. En Valores Constantes (en miles \$) Base I.P.C. Dic-09

AÑO	ENE	FEB	MAR	ABR	MAY	JUN	JUL	AGO	SET	OCT	NOV	DIC
1999	43.071	58.458	62.638	66.216	72.709	69.475	74.169	73.285	74.522	69.724	67.033	63.711
2000	64.575	74.222	64.895	59.588	80.963	71.609	72.828	73.643	75.159	67.000	74.239	63.937
2001	60.620	63.509	47.210	60.953	92.408	95.359	89.589	92.770	85.862	82.368	71.335	64.781
2002	71.289	71.766	69.270	73.357	88.473	98.058	98.846	95.825	100.056	92.433	80.960	61.658
2003	58.557	55.626	46.811	38.727	39.688	44.412	44.926	41.498	37.013	36.652	33.812	33.225
2004	31.343	34.036	29.570	28.576	27.440	29.935	27.369	27.146	25.807	24.897	25.404	24.293
2005	30.706	32.864	29.216	30.538	29.809	33.177	31.440	29.924	28.893	28.630	30.046	33.124
2006	43.469	44.509	38.272	37.276	39.987	40.495	36.978	35.386	34.930	36.240	40.247	43.454
2007	50.479	52.053	46.239	45.210	51.821	50.945	54.184	56.303	56.261	62.296	61.376	62.140
2008	70.678	70.786	57.757	64.860	62.699	64.832	59.174	59.193	60.492	60.382	72.532	78.264
2009	97.349	109.768	105.221	104.215	112.775	105.851	94.862	95.460	81.160	78.284	81.451	80.406

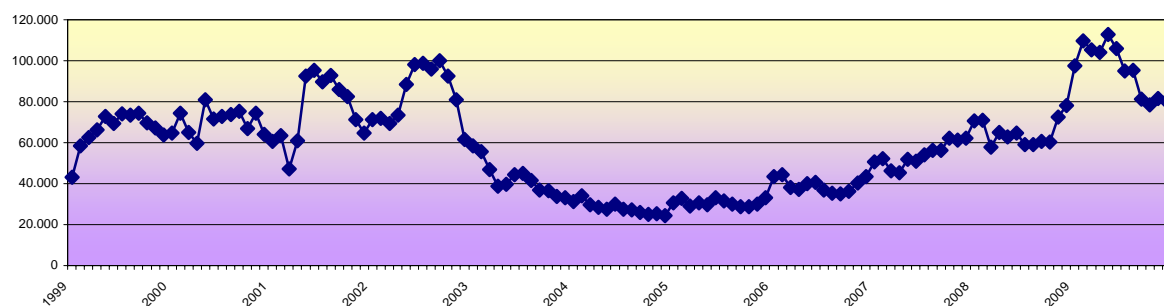

FUENTE: Hasta febrero/2000, Repartición Informática ; a partir de marzo/2000, RING de Prestaciones.

NOTA: A partir de enero/2002, valores sin reliquidaciones.

ANÁLISIS DEL SUBSIDIO POR DESEMPLEO PROMEDIO

TOTAL DEL PAÍS

I. En Valores Corrientes (en miles de \$)

AÑO	ENE	FEB	MAR	ABR	MAY	JUN	JUL	AGO	SET	OCT	NOV	DIC
1999	2.851	3.188	3.157	3.234	3.339	3.241	3.323	3.197	3.325	3.237	3.202	3.277
2000	3.271	2.990	3.435	3.168	3.742	3.207	3.253	3.147	3.025	3.012	3.195	3.057
2001	2.843	2.809	2.186	3.554	3.186	3.199	3.102	3.253	3.051	3.125	3.005	2.943
2002	3.203	3.274	3.190	3.392	3.465	3.405	3.428	3.235	3.200	3.249	3.168	3.031
2003	3.173	3.306	3.162	3.320	3.492	3.827	3.900	3.824	3.686	3.828	3.658	3.574
2004	3.078	3.426	3.412	3.642	3.723	3.476	3.579	3.599	3.431	3.378	3.473	3.390
2005	3.192	3.388	3.419	3.696	3.633	3.825	3.875	3.864	3.760	3.705	3.621	3.578
2006	3.487	3.595	3.687	3.911	4.330	4.199	4.086	4.168	4.144	4.108	4.168	4.141
2007	4.242	4.463	4.347	4.519	4.872	4.854	4.937	5.055	5.043	5.129	4.996	4.906
2008	5.111	5.293	5.064	5.671	5.558	5.654	5.497	5.673	5.767	5.564	5.753	5.702
2009	5.883	6.157	6.187	6.627	7.111	6.909	6.660	6.806	6.704	6.669	6.785	6.642

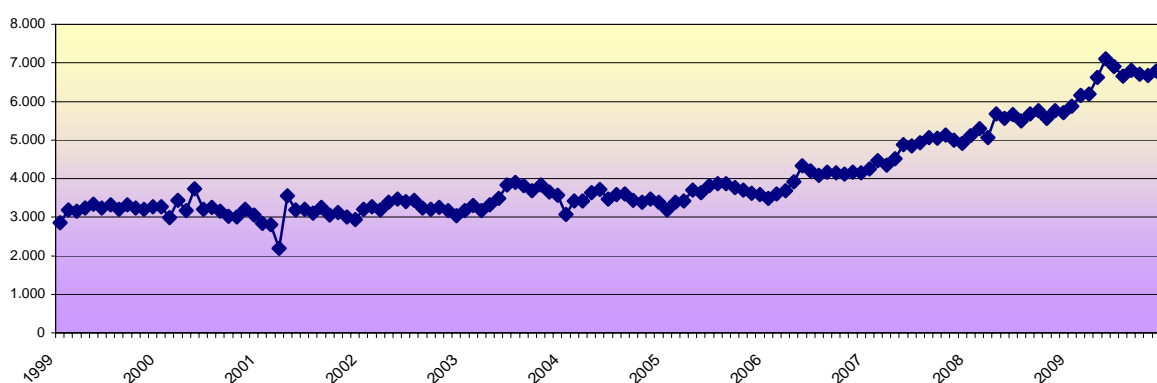

II. En Valores Constantes (en miles \$) Base I.P.C. Dic-09

AÑO	ENE	FEB	MAR	ABR	MAY	JUN	JUL	AGO	SET	OCT	NOV	DIC
1999	6.712	7.493	7.404	7.519	7.752	7.519	7.680	7.361	7.653	7.427	7.346	7.456
2000	7.413	6.753	7.711	7.080	8.325	7.100	7.174	6.905	6.611	6.539	6.933	6.620
2001	6.137	6.045	4.687	7.560	6.734	6.791	6.528	6.865	6.419	6.558	6.301	6.152
2002	6.637	6.740	6.510	6.813	6.877	6.640	6.375	5.686	5.453	5.484	5.324	5.032
2003	5.170	5.315	5.022	5.223	5.473	5.988	6.071	5.885	5.628	5.814	5.547	5.384
2004	4.538	5.049	5.000	5.271	5.333	4.963	5.059	5.028	4.780	4.722	4.867	4.747
2005	4.453	4.726	4.749	5.082	4.994	5.244	5.245	5.219	5.039	4.950	4.844	4.776
2006	4.591	4.702	4.807	5.073	5.581	5.396	5.206	5.269	5.210	5.175	5.249	5.196
2007	5.230	5.469	5.280	5.422	5.802	5.772	5.822	5.860	5.823	5.935	5.795	5.674
2008	5.864	6.018	5.693	6.354	6.174	6.200	6.002	6.132	6.196	5.959	6.150	6.038
2009	6.181	6.487	6.469	6.931	7.407	7.116	6.793	6.857	6.739	6.704	6.817	6.642

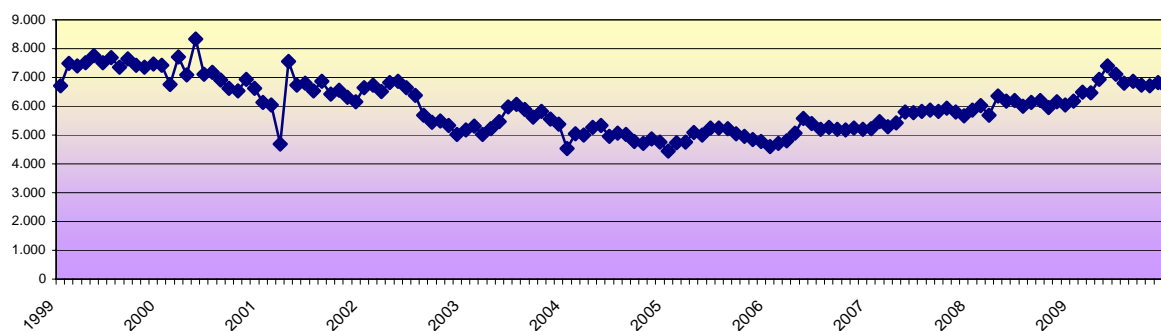

FUENTE: Hasta febrero/2000, Repartición Informática ; a partir de marzo/2000, RING de Prestaciones.

NOTA: A partir de enero/2002, valores sin reliquidaciones.

ANÁLISIS DEL SUBSIDIO POR DESEMPLEO PROMEDIO

MONTEVIDEO

I. En Valores Corrientes (en miles de \$)

AÑO	ENE	FEB	MAR	ABR	MAY	JUN	JUL	AGO	SET	OCT	NOV	DIC
1999	3.103	3.363	3.316	3.342	3.426	3.384	3.519	3.384	3.546	3.471	3.391	3.493
2000	3.557	3.139	3.559	3.259	3.873	3.347	3.467	3.278	3.176	3.167	3.340	3.287
2001	3.012	2.910	2.357	4.103	3.250	3.391	3.286	3.450	3.225	3.309	3.281	3.155
2002	3.355	3.440	3.321	3.574	3.538	3.522	3.627	3.453	3.371	3.491	3.397	3.342
2003	3.556	3.610	3.478	3.672	3.883	4.280	4.281	4.165	4.001	4.329	4.100	3.962
2004	3.556	3.991	3.794	3.908	4.086	3.630	3.747	3.786	3.534	3.512	3.674	3.637
2005	3.580	3.831	3.682	3.883	3.742	3.944	4.046	4.107	3.902	3.865	3.851	3.834
2006	3.806	3.988	3.955	4.163	4.691	4.422	4.223	4.441	4.359	4.307	4.419	4.357
2007	4.464	4.792	4.639	4.732	4.935	5.052	5.044	5.109	5.148	5.066	4.936	4.946
2008	5.131	5.514	5.268	5.904	5.705	5.804	5.512	5.687	5.938	5.773	6.060	5.924
2009	6.050	6.506	6.634	6.992	7.644	7.302	7.038	7.243	7.241	7.169	7.151	6.898

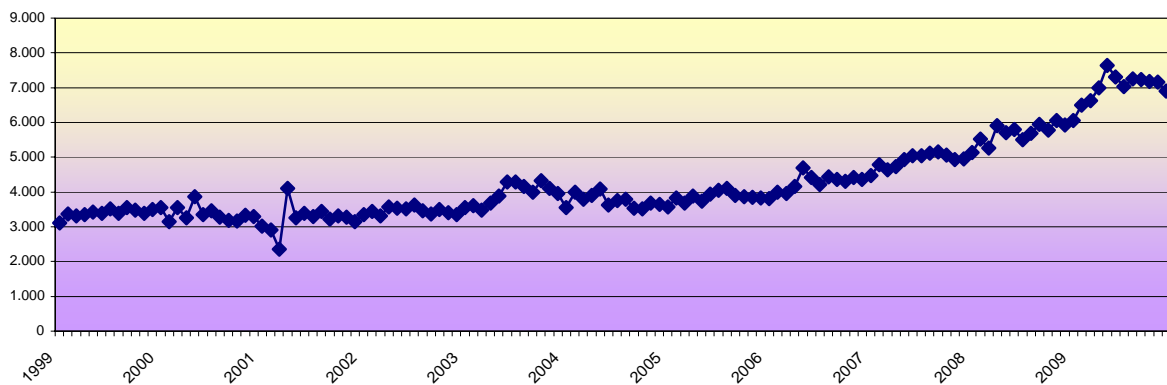

II. En Valores Constantes (en miles de \$) Base I.P.C. Dic-09

AÑO	ENE	FEB	MAR	ABR	MAY	JUN	JUL	AGO	SET	OCT	NOV	DIC
1999	7.305	7.903	7.776	7.770	7.954	7.850	8.132	7.792	8.163	7.965	7.782	7.947
2000	8.061	7.090	7.989	7.285	8.616	7.411	7.647	7.193	6.942	6.875	7.247	7.119
2001	6.501	6.263	5.055	8.726	6.869	7.199	6.915	7.282	6.784	6.944	6.878	6.597
2002	6.952	7.081	6.777	7.178	7.023	6.868	6.746	6.068	5.745	5.893	5.709	5.547
2003	5.795	5.804	5.522	5.776	6.085	6.697	6.665	6.410	6.109	6.575	6.217	5.968
2004	5.242	5.882	5.560	5.656	5.853	5.182	5.297	5.289	4.923	4.909	5.149	5.092
2005	4.993	5.344	5.115	5.338	5.144	5.407	5.477	5.547	5.229	5.164	5.151	5.117
2006	5.011	5.217	5.156	5.400	6.047	5.682	5.380	5.614	5.480	5.426	5.566	5.466
2007	5.504	5.872	5.634	5.678	5.877	6.007	5.949	5.923	5.944	5.863	5.725	5.720
2008	5.887	6.269	5.923	6.615	6.337	6.366	6.019	6.146	6.380	6.182	6.477	6.273
2009	6.357	6.854	6.936	7.313	7.963	7.521	7.178	7.297	7.278	7.207	7.184	6.898

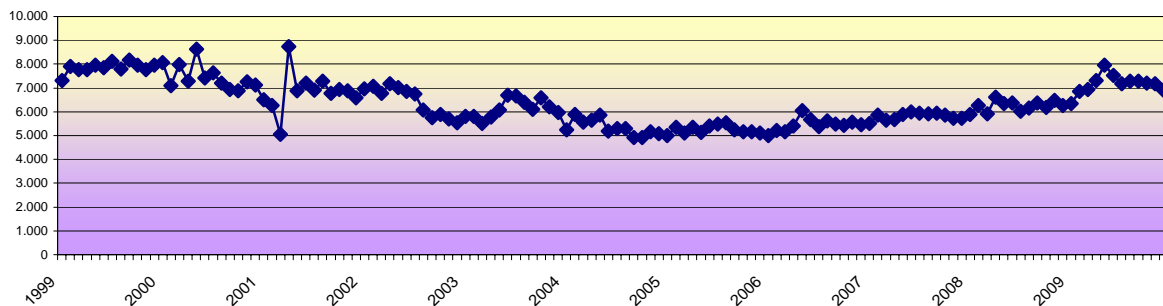

FUENTE: Hasta febrero/2000, Repartición Informática ; a partir de marzo/2000, RING de Prestaciones.

NOTA: A partir de enero/2002, valores sin reliquidaciones.

ANÁLISIS DEL SUBSIDIO POR DESEMPLEO PROMEDIO

INTERIOR

I. En Valores Corrientes (en miles de \$)

AÑO	ENE	FEB	MAR	ABR	MAY	JUN	JUL	AGO	SET	OCT	NOV	DIC
1999	2.470	2.941	2.945	3.093	3.221	3.038	3.036	2.930	2.995	2.893	2.928	2.973
2000	2.863	2.774	3.250	3.030	3.551	3.014	2.940	2.962	2.815	2.791	2.988	2.706
2001	2.575	2.645	1.910	2.650	3.111	2.970	2.875	2.998	2.818	2.863	2.598	2.621
2002	2.956	2.989	2.970	3.088	3.352	3.248	3.155	2.939	2.966	2.907	2.841	2.573
2003	2.596	2.848	2.673	2.769	2.903	3.170	3.355	3.339	3.246	3.174	3.076	3.089
2004	2.573	2.812	2.956	3.309	3.242	3.281	3.359	3.348	3.292	3.198	3.217	3.078
2005	2.806	2.954	3.143	3.486	3.508	3.693	3.671	3.557	3.569	3.492	3.339	3.305
2006	3.213	3.245	3.422	3.648	3.926	3.949	3.925	3.850	3.883	3.877	3.899	3.930
2007	4.045	4.165	4.082	4.323	4.812	4.664	4.837	5.007	4.948	5.183	5.050	4.875
2008	5.097	5.128	4.907	5.484	5.442	5.526	5.484	5.661	5.611	5.388	5.511	5.540
2009	5.775	5.925	5.883	6.374	6.727	6.614	6.382	6.482	6.258	6.223	6.468	6.423

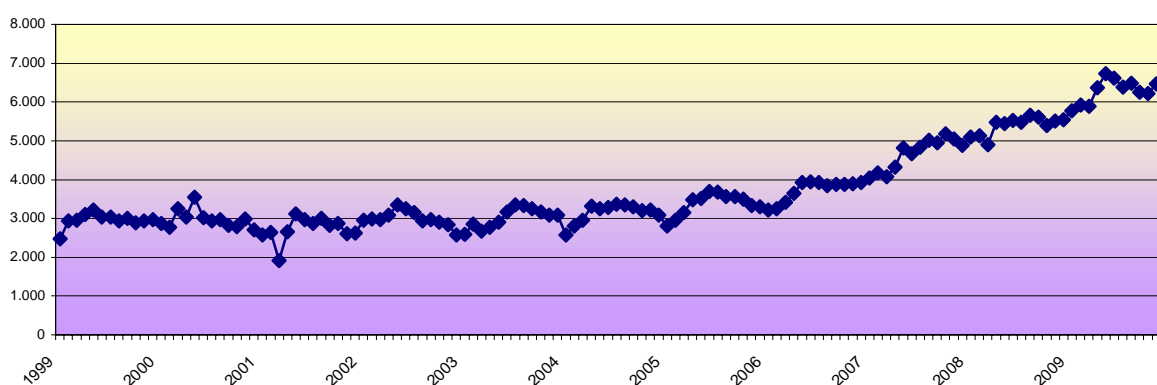

II. En Valores Constantes (en miles \$) Base I.P.C. Dic-09

AÑO	ENE	FEB	MAR	ABR	MAY	JUN	JUL	AGO	SET	OCT	NOV	DIC
1999	5.816	6.913	6.906	7.193	7.476	7.049	7.016	6.746	6.894	6.638	6.719	6.763
2000	6.489	6.266	7.295	6.772	7.900	6.672	6.485	6.499	6.153	6.058	6.483	5.861
2001	5.558	5.693	4.095	5.636	6.575	6.305	6.050	6.326	5.930	6.008	5.448	5.479
2002	6.127	6.153	6.060	6.201	6.653	6.334	5.867	5.165	5.054	4.908	4.775	4.271
2003	4.231	4.579	4.244	4.356	4.550	4.961	5.224	5.139	4.956	4.821	4.665	4.653
2004	3.794	4.145	4.331	4.789	4.645	4.684	4.747	4.676	4.586	4.471	4.508	4.310
2005	3.914	4.121	4.366	4.793	4.823	5.063	4.968	4.805	4.783	4.666	4.466	4.411
2006	4.231	4.245	4.462	4.732	5.061	5.075	5.001	4.867	4.882	4.885	4.910	4.931
2007	4.987	5.104	4.958	5.187	5.730	5.546	5.705	5.804	5.713	5.997	5.858	5.638
2008	5.848	5.831	5.516	6.145	6.045	6.061	5.987	6.119	6.029	5.770	5.891	5.867
2009	6.068	6.242	6.151	6.666	7.008	6.812	6.509	6.530	6.290	6.256	6.498	6.423

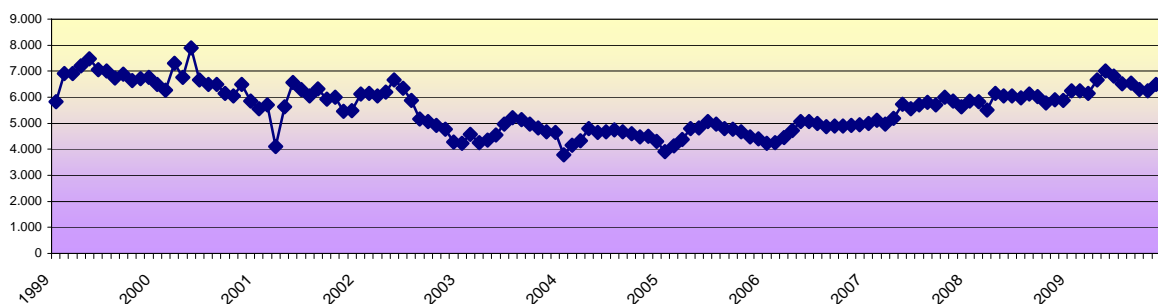

FUENTE: Hasta febrero/2000, Repartición Informática ; a partir de marzo/2000, RING de Prestaciones.

NOTA: A partir de enero/2002, valores sin reliquidaciones.

IV.4 CARGA DE FAMILIA Y MATERNIDAD

COMPOSICIÓN DE LAS EROGACIONES CARGA DE FAMILIA Y MATERNIDAD

En \$ Corrientes

AÑO	ASIGNACION FAMILIAR	SALARIO MATERNIDAD	PRESTACIONES MEDICAS	AP. FONDO S. SOCIAL	TOTAL
	(*)		(**)		
1993	146.774.013	28.723.065	59.650.519	0	235.147.597
1994	179.973.283	46.725.136	97.922.244	0	324.620.663
1995	312.490.166	67.703.127	165.001.291	0	545.194.584
1996	481.488.655	87.630.824	241.040.442	0	810.159.921
1997	588.859.577	111.522.374	302.657.937	0	1.003.039.888
1998	669.271.747	133.013.766	404.919.605	0	1.207.205.118
1999	710.503.459	158.877.220	420.798.758	0	1.290.179.437
2000	864.149.758	161.019.029	463.150.864	22.095.427	1.510.415.077
2001	737.945.753	152.105.546	450.132.292	0	1.340.183.591
2002	829.146.332	156.058.167	595.117.229	0	1.580.321.728
2003	860.908.231	145.027.485	609.472.515	22.433.438	1.637.841.669
2004	1.195.823.826	153.971.197	727.620.990	0	2.077.416.012
2005	1.386.436.990	180.217.387	820.024.803	0	2.386.679.180
2006	1.538.459.737	208.605.403	821.970.300	0	2.569.035.440
2007	1.737.245.949	252.532.300	979.607.125	0	2.969.385.374
2008	2.678.825.652	304.520.711	1.061.461.523	0	4.044.807.886
2009	3.359.858.570	388.891.300	1.029.151.531	0	4.777.901.401

Expresado en Valores Constantes - U\$\$ Promedio año 2009

AÑO	ASIGNACION FAMILIAR	SALARIO MATERNIDAD	PRESTACIONES MEDICAS	AP. FONDO S. SOCIAL	TOTAL
	(*)		(**)		
1993	54.453.351	10.656.295	22.130.420	0	87.240.066
1994	46.130.511	11.976.524	25.099.299	0	83.206.335
1995	56.308.931	12.199.714	29.732.284	0	98.240.929
1996	67.600.628	12.303.299	33.841.888	0	113.745.814
1997	69.000.894	13.067.875	35.464.598	0	117.533.368
1998	70.772.221	14.065.557	42.818.272	0	127.656.049
1999	71.108.467	15.900.719	42.114.298	0	129.123.484
2000	82.552.986	15.382.289	44.245.209	2.110.796	144.291.280
2001	67.547.994	13.923.008	41.202.938	0	122.673.940
2002	66.594.582	12.534.131	47.798.056	0	126.926.769
2003	57.921.359	9.757.357	41.004.924	1.509.307	110.192.947
2004	73.704.684	9.490.025	44.846.970	0	128.041.679
2005	81.617.697	10.609.157	48.273.767	0	140.500.621
2006	85.120.307	11.541.775	45.478.190	0	142.140.273
2007	88.904.872	12.923.531	50.132.134	0	151.960.536
2008	127.083.211	14.446.431	50.355.624	0	191.885.266
2009	148.877.650	17.232.042	45.602.414	0	211.712.106

Base: IPC Promedio año 2009

Estructura del Último Año

EROGACIONES	%
Asig. Familiares	70,3
Sal. Maternidad	8,1
Prest. Médicas	21,5
Ap.Fondo S.S.	0,0
TOTAL	100,0

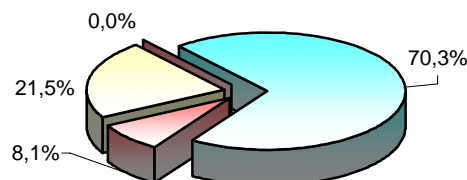

■ Asig. Familiares	■ Sal. Maternidad
■ Prest. Médicas	■ Ap.Fondo S.S.

(*) A partir de 2000 incluye Asignaciones Familiares a Hogares de Menores Recursos (Ley 17.139, Art.4).

(*) A partir de 2004 incluye Asignaciones Familiares a Hogares de Menores Recursos (Ley 17.758, Art.8).

(*) A partir de 2008 incluye Asignaciones Familiares Plan de Equidad

(**) Incluye prestaciones del Area de la Salud, Ayudas Extraordinarias y Traslados por Servicios Medicos.

A partir de 2002 incluye Programa Acción Madres Adolescentes.

FUENTE: Elaborado a partir de Balances del Organismo (no ajustados por inflación).

IV.4.1 ASIGNACIONES FAMILIARES

CANTIDAD DE BENEFICIARIOS DE ASIGNACIONES FAMILIARES
Leyes: 15.084, HMR (17.139 y 17.758) y 18.227 (Plan de Equidad)

I. Total

AÑO	ENE	FEB	MAR	ABR	MAY	JUN	JUL	AGO	SET	OCT	NOV	DIC
1991	436.303	436.303	438.674	438.674	442.552	442.552	415.404	415.404	424.699	424.699	440.181	440.181
1992	440.251	440.251	442.722	442.722	444.999	444.999	418.271	418.271	430.117	430.117	429.728	429.728
1993	427.292	427.292	425.136	425.136	422.764	422.764	392.623	392.623	396.822	396.822	411.082	411.082
1994	414.002	414.002	421.173	421.173	430.988	430.988	399.971	399.971	404.706	404.706	409.713	409.713
1995	402.065	402.065	403.176	403.176	402.444	402.444	303.517	303.517	320.249	320.249	328.437	328.437
1996	329.731	329.731	334.803	334.803	341.288	341.288	353.656	353.656	358.685	358.685	360.001	360.001
1997	354.905	354.905	370.109	370.109	372.437	372.437	377.443	377.443	346.044	346.044	354.683	354.683
1998	348.927	348.927	359.803	359.803	361.551	361.551	367.844	367.844	339.197	339.197	350.553	350.553
1999	354.858	354.858	361.217	361.217	361.875	361.875	324.040	324.040	340.473	340.473	359.281	359.281
2000	386.794	386.794	396.967	396.967	408.269	408.269	416.696	416.696	406.621	406.621	416.116	416.116
2001	408.105	397.996	316.526	312.342	408.820	406.192	347.624	343.592	357.709	355.415	383.507	370.299
2002	370.212	370.212	372.728	372.728	385.179	385.179	388.483	388.483	394.414	394.414	391.424	391.424
2003	390.723	390.723	400.685	400.685	402.678	402.678	409.802	409.802	402.901	402.901	393.518	393.518
2004	414.781	414.781	417.404	417.404	463.386	463.386	486.906	486.906	500.005	500.005	503.902	503.902
2005	502.928	502.928	513.117	513.117	519.266	519.266	529.738	529.738	532.653	532.653	533.725	533.725
2006	529.018	529.018	550.993	550.993	544.438	544.438	548.169	548.169	544.646	544.646	551.658	551.658
2007	549.024	549.024	550.558	550.558	553.632	553.632	551.412	551.412	554.262	554.262	560.016	560.016
2008	602.971	596.698	581.395	597.537	574.788	580.542	549.848	545.522	514.918	559.703	555.500	560.682
2009	542.672	554.763	554.522	556.380	556.059	567.068	566.106	570.166	565.166	570.303	567.933	571.725

II. Tasa de Crecimiento

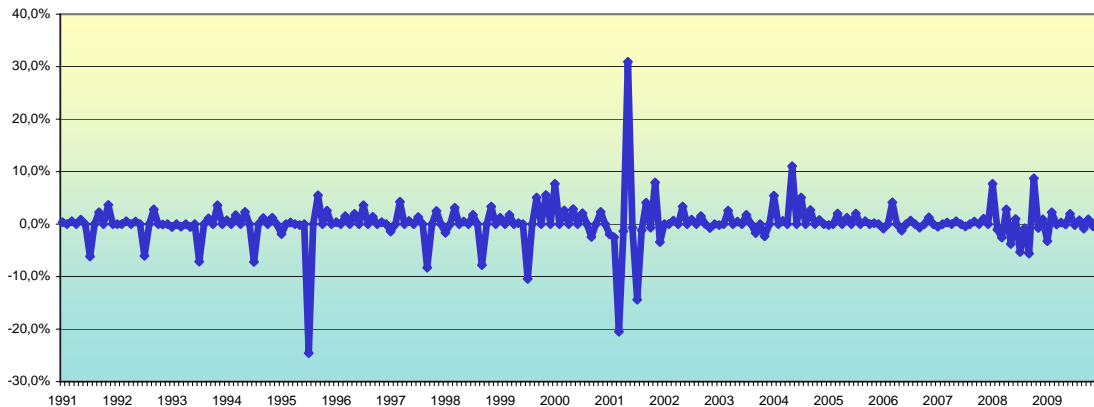

AÑO	ENE	FEB	MAR	ABR	MAY	JUN	JUL	AGO	SET	OCT	NOV	DIC
1991	0,39%	0,00%	0,54%	0,00%	0,88%	0,00%	-6,13%	0,00%	2,24%	0,00%	3,65%	0,00%
1992	0,02%	0,00%	0,56%	0,00%	0,51%	0,00%	-6,01%	0,00%	2,83%	0,00%	-0,09%	0,00%
1993	-0,57%	0,00%	-0,50%	0,00%	-0,56%	0,00%	-7,13%	0,00%	1,07%	0,00%	3,59%	0,00%
1994	0,71%	0,00%	1,73%	0,00%	2,33%	0,00%	-7,20%	0,00%	1,18%	0,00%	1,24%	0,00%
1995	-1,87%	0,00%	0,28%	0,00%	-0,18%	0,00%	-24,58%	0,00%	5,51%	0,00%	2,56%	0,00%
1996	0,39%	0,00%	1,54%	0,00%	1,94%	0,00%	3,62%	0,00%	1,42%	0,00%	0,37%	0,00%
1997	-1,42%	0,00%	4,28%	0,00%	0,63%	0,00%	1,34%	0,00%	-8,32%	0,00%	2,50%	0,00%
1998	-1,62%	0,00%	3,12%	0,00%	0,49%	0,00%	1,74%	0,00%	-7,79%	0,00%	3,35%	0,00%
1999	1,23%	0,00%	1,79%	0,00%	0,18%	0,00%	-10,46%	0,00%	5,07%	0,00%	5,52%	0,00%
2000	7,66%	0,00%	2,63%	0,00%	2,85%	0,00%	2,06%	0,00%	-2,42%	0,00%	2,34%	0,00%
2001	-1,93%	-2,48%	-20,47%	-1,32%	30,89%	-0,64%	-14,42%	-1,16%	4,11%	-0,64%	7,90%	-3,44%
2002	-0,02%	0,00%	0,68%	0,00%	3,34%	0,00%	0,86%	0,00%	1,53%	0,00%	-0,76%	0,00%
2003	-0,18%	0,00%	2,55%	0,00%	0,50%	0,00%	1,77%	0,00%	-1,68%	0,00%	-2,33%	0,00%
2004	5,40%	0,00%	0,63%	0,00%	11,02%	0,00%	5,08%	0,00%	2,69%	0,00%	0,78%	0,00%
2005	-0,19%	0,00%	2,03%	0,00%	1,20%	0,00%	2,02%	0,00%	0,55%	0,00%	0,20%	0,00%
2006	-0,88%	0,00%	4,15%	0,00%	-1,19%	0,00%	0,69%	0,00%	-0,64%	0,00%	1,29%	0,00%
2007	-0,48%	0,00%	0,28%	0,00%	0,56%	0,00%	-0,40%	0,00%	0,52%	0,00%	1,04%	0,00%
2008	7,67%	-1,04%	-2,56%	2,78%	-3,81%	1,00%	-5,29%	-0,79%	-5,61%	8,70%	-0,75%	0,93%
2009	-3,21%	2,23%	-0,04%	0,34%	-0,06%	1,98%	-0,17%	0,72%	-0,88%	0,91%	-0,42%	0,67%

FUENTE: A partir de 2001 RING de Prestaciones

IV. PRESTACIONES DE ACTIVIDAD

CANTIDAD DE BENEFICIARIOS DE ASIGNACIONES FAMILIARES SEGÚN ZONA GEOGRÁFICA

I. Total

AÑO	ENE	FEB	MAR	ABR	MAY	JUN	JUL	AGO	SET	OCT	NOV	DIC
1991	436.303	436.303	438.674	438.674	442.552	442.552	415.404	415.404	424.699	424.699	440.181	440.181
1992	440.251	440.251	442.722	442.722	444.999	444.999	418.271	418.271	430.117	430.117	429.728	429.728
1993	427.292	427.292	425.136	425.136	422.764	422.764	392.623	392.623	396.822	396.822	411.082	411.082
1994	414.002	414.002	421.173	421.173	430.988	430.988	399.971	399.971	404.706	404.706	409.713	409.713
1995	402.065	402.065	403.176	403.176	402.444	402.444	303.517	303.517	320.249	320.249	328.437	328.437
1996	329.731	329.731	334.803	334.803	341.288	341.288	353.656	353.656	358.685	358.685	360.001	360.001
1997	354.905	354.905	370.109	370.109	372.437	372.437	377.443	377.443	346.044	346.044	354.683	354.683
1998	348.927	348.927	359.803	359.803	361.551	361.551	367.844	367.844	339.197	339.197	350.553	350.553
1999	354.858	354.858	361.217	361.217	361.875	361.875	324.040	324.040	340.473	340.473	359.281	359.281
2000	386.794	386.794	396.967	396.967	408.269	408.269	416.696	416.696	406.621	406.621	416.116	416.116
2001	408.105	397.996	316.526	312.342	408.820	406.192	347.624	343.592	357.709	355.415	383.507	370.299
2002	370.212	370.212	372.728	372.728	385.179	385.179	388.483	388.483	394.414	394.414	391.424	391.424
2003	390.723	390.723	400.685	400.685	402.678	402.678	409.802	409.802	402.901	402.901	393.518	393.518
2004	414.781	414.781	417.404	417.404	463.386	463.386	486.906	486.906	500.005	500.005	503.902	503.902
2005	502.928	502.928	513.117	513.117	519.266	519.266	529.738	529.738	532.653	532.653	533.725	533.725
2006	529.018	529.018	550.993	550.993	544.438	544.438	548.169	548.169	544.646	544.646	551.658	551.658
2007	549.024	549.024	550.558	550.558	553.632	553.632	551.412	551.412	554.262	554.262	560.016	560.016
2008	602.971	596.698	581.395	597.537	574.788	580.542	549.848	545.522	514.918	559.703	555.500	560.682
2009	542.672	554.763	554.522	556.380	556.059	567.068	566.106	570.166	565.166	570.303	567.933	571.725

II. Montevideo

AÑO	ENE	FEB	MAR	ABR	MAY	JUN	JUL	AGO	SET	OCT	NOV	DIC
1991	189.040	189.040	189.853	189.853	191.395	191.395	178.588	178.588	183.719	183.719	191.383	191.383
1992	190.645	190.645	192.454	192.454	193.656	193.656	183.714	183.714	188.875	188.875	187.921	187.921
1993	186.194	186.194	183.927	183.927	182.250	182.250	167.653	167.653	168.709	168.709	179.397	179.397
1994	180.472	180.472	184.488	184.488	188.685	188.685	161.101	161.101	177.300	177.300	179.821	179.821
1995	175.843	175.843	176.784	176.784	173.684	173.684	112.853	112.853	119.358	119.358	121.801	121.801
1996	121.244	121.245	122.916	122.916	124.585	124.585	127.789	127.790	129.599	129.599	130.890	130.890
1997	127.442	127.442	132.260	132.260	133.007	133.007	134.209	134.209	123.249	123.249	125.799	125.799
1998	123.830	123.830	128.223	128.223	127.928	127.928	130.125	130.125	120.205	120.205	125.028	125.028
1999	125.317	125.317	126.252	126.252	124.855	124.855	107.108	107.108	113.987	113.987	119.897	119.897
2000	136.412	136.412	142.545	142.545	146.072	146.072	147.534	147.534	141.280	141.280	145.004	145.004
2001	142.632	138.655	102.596	101.078	146.033	145.606	114.126	113.361	117.843	116.891	128.461	123.307
2002	124.955	124.955	123.958	123.958	127.714	127.714	128.958	128.958	130.763	130.763	130.598	130.598
2003	129.788	129.788	132.022	132.022	132.844	132.844	134.766	134.766	131.832	131.832	128.222	128.222
2004	136.989	136.989	136.837	136.837	145.587	145.587	155.227	155.227	158.597	158.597	161.570	161.570
2005	161.322	161.322	164.319	164.319	165.785	165.785	168.836	168.836	170.880	170.880	170.346	170.346
2006	171.355	171.355	178.470	178.470	175.819	175.819	178.163	178.163	178.659	178.659	179.866	179.866
2007	178.915	178.915	179.204	179.204	179.127	179.127	178.919	178.919	178.889	178.889	180.662	180.662
2008	209.266	206.411	201.505	207.879	199.667	203.719	187.667	187.487	177.512	193.407	191.777	193.013
2009	186.574	190.176	187.632	181.350	181.448	185.559	185.231	186.279	184.480	185.715	184.729	185.976

III. Interior

AÑO	ENE	FEB	MAR	ABR	MAY	JUN	JUL	AGO	SET	OCT	NOV	DIC
1991	247.263	247.263	248.821	248.821	251.157	251.157	236.816	236.816	240.980	240.980	248.798	248.798
1992	249.606	249.606	250.268	250.268	251.343	251.343	234.557	234.557	241.242	241.242	241.807	241.807
1993	241.098	241.098	241.209	241.209	240.514	240.514	224.970	224.970	228.113	228.113	231.685	231.685
1995	226.222	226.222	226.392	226.392	228.760	228.760	190.664	190.664	200.891	200.891	206.636	206.636
1996	208.487	208.486	211.887	211.887	216.703	216.703	225.867	225.866	229.086	229.086	229.111	229.111
1997	227.463	227.463	237.849	237.849	239.430	239.430	243.234	243.234	222.795	222.795	228.884	228.884
1998	225.097	225.097	231.580	231.580	233.623	233.623	237.719	237.719	218.992	218.992	225.525	225.525
1999	229.541	229.541	234.965	234.965	237.020	237.020	216.932	216.932	226.486	226.486	239.384	239.384
2000	250.382	250.382	254.422	254.422	262.197	262.197	269.162	269.162	265.341	265.341	271.112	271.112
2001	265.473	259.341	213.930	211.264	262.787	260.586	233.498	230.231	239.866	238.524	255.046	246.992
2002	245.257	245.257	248.770	248.770	257.465	257.465	259.525	259.525	263.651	263.651	260.826	260.826
2003	260.935	260.935	268.663	268.663	269.834	269.834	275.036	275.036	271.069	271.069	265.296	265.296
2004	277.792	277.792	280.567	280.567	317.799	317.799	331.679	331.679	341.408	341.408	342.332	342.332
2005	341.606	341.606	348.798	348.798	353.481	353.481	360.902	360.902	361.773	361.773	363.379	363.379
2006	357.663	357.663	372.523	372.523	368.619	368.619	370.006	370.006	365.987	365.987	371.792	371.792
2007	370.109	370.109	371.354	371.354	374.505	374.505	372.493	372.493	375.373	375.373	379.354	379.354
2008	393.705	390.287	379.890	389.658	375.121	376.823	362.181	358.035	337.406	366.296	363.723	367.669
2009	356.098	364.587	366.890	375.030	374.611	381.509	380.875	383.887	380.686	384.588	383.204	385.749

FUENTE : A partir de 2001 RING de Prestaciones

IV. PRESTACIONES DE ACTIVIDAD

CANTIDAD DE BENEFICIARIOS DE ASIGNACIONES FAMILIARES
SEGÚN NIVEL DE LA PRESTACION

I. 8 % DE BPC

AÑO	ENE	FEB	MAR	ABR	MAY	JUN	JUL	AGO	SET	OCT	NOV	DIC
1991	436.303	436.303	438.674	438.674	442.552	442.552	415.404	415.404	424.699	424.699	440.181	440.181
1992	440.251	440.251	442.722	442.722	444.999	444.999	418.271	418.271	430.117	430.117	429.728	429.728
1993	427.292	427.292	425.136	425.136	422.764	422.764	392.623	392.623	396.822	396.822	411.082	411.082
1994	414.002	414.002	421.173	421.173	430.988	430.988	399.971	399.971	404.706	404.706	409.713	409.713
1995	402.065	402.065	403.176	403.176	402.444	402.444	45.234	45.234	46.128	46.128	46.133	46.133
1996	45.603	45.604	45.430	45.430	45.190	45.190	46.042	46.043	46.223	46.223	46.320	46.320
1997	45.509	45.509	46.250	46.250	46.077	46.077	45.839	45.839	40.674	40.674	41.605	41.605
1998	41.098	41.098	41.799	41.799	41.559	41.559	41.706	41.706	37.629	37.629	39.241	39.241
1999	39.551	39.551	39.846	39.846	46.371	46.371	39.331	39.331	40.472	40.472	40.995	40.995
2000	41.302	41.302	40.206	40.206	39.704	39.704	39.326	39.326	37.016	37.016	37.283	37.283
2001	40.765	39.662	25.669	24.926	46.107	41.164	32.907	32.648	32.314	32.157	35.192	33.166
2002	34.469	34.469	33.759	33.759	35.987	35.987	34.298	34.298	34.398	34.398	33.795	33.795
2003	33.101	33.101	33.470	33.470	31.936	31.936	31.992	31.992	32.688	32.688	31.481	31.481
2004	33.160	33.160	34.478	34.478	36.911	36.911	34.183	34.183	36.211	36.211	36.890	36.890
2005	35.007	35.007	36.936	36.936	38.235	38.235	39.641	39.641	41.924	41.924	46.537	46.537
2006	44.629	44.629	46.315	46.315	45.901	45.901	49.262	49.262	50.207	50.207	54.501	54.501
2007	48.513	48.513	49.334	49.334	51.721	51.721	54.655	54.655	60.821	60.821	61.285	61.285
2008	52.776	52.776	54.267	54.267	54.867	54.867	57.759	57.759	58.962	58.962	57.713	57.713
2009	51.168	51.168	54.775	54.775	53.280	53.280	55.021	55.021	55.157	55.157	54.528	54.528

II. 16 % DE BPC

AÑO	ENE	FEB	MAR	ABR	MAY	JUN	JUL	AGO	SET	OCT	NOV	DIC
1995	-----	-----	-----	-----	-----	-----	258.283	258.283	274.121	274.121	282.304	282.304
1996	284.128	284.127	289.373	289.373	296.098	296.098	307.614	307.613	312.462	312.462	313.681	313.681
1997	309.396	309.396	323.859	323.859	326.360	326.360	331.604	331.604	305.370	305.370	313.078	313.078
1998	307.829	307.829	318.004	318.004	319.992	319.992	326.138	326.138	301.568	301.568	311.312	311.312
1999	315.307	315.307	321.371	321.371	315.504	315.504	284.709	284.709	300.001	300.001	318.286	318.286
2000	345.492	345.492	356.761	356.761	368.565	368.565	377.370	377.370	369.605	369.605	378.833	378.833
2001	365.986	356.986	288.917	285.542	360.947	363.796	313.077	309.361	323.632	321.562	346.465	335.333
2002	333.841	333.841	337.078	337.078	347.154	347.154	352.067	352.067	358.654	358.654	355.281	355.281
2003	355.228	355.228	364.802	364.802	368.246	368.246	375.242	375.242	367.721	367.721	359.503	359.503
2004	378.776	378.776	380.258	380.258	423.493	423.493	449.704	449.704	460.667	460.667	463.671	463.671
2005	464.477	464.477	472.615	472.615	477.483	477.483	486.287	486.287	486.890	486.890	483.228	483.228
2006	480.511	480.511	500.389	500.389	494.587	494.587	494.919	494.919	490.402	490.402	492.896	492.896
2007	496.750	496.750	497.345	497.345	498.080	498.080	492.994	492.994	489.631	489.631	494.630	494.630
2008	317.771	317.771	293.208	293.208	251.472	251.472	195.885	195.885	184.424	184.424	173.729	173.729
2009	161.205	161.205	151.943	151.943	147.628	147.628	139.461	139.461	131.133	131.133	126.554	126.554

III. 32 % DE BPC

AÑO	ENE	FEB	MAR	ABR	MAY	JUN	JUL	AGO	SET	OCT	NOV	DIC
2001	1.354	1.348	1.940	1.874	1.766	1.232	1.640	1.583	1.763	1.696	1.850	1.800
2002	1.902	1.902	1.891	1.891	2.039	2.039	2.118	2.118	1.361	1.361	2.348	2.348
2003	2.394	2.394	2.413	2.413	2.496	2.496	2.569	2.569	2.493	2.493	2.533	2.533
2004	2.845	2.845	2.668	2.668	2.981	2.981	3.018	3.018	3.127	3.127	3.341	3.341
2005	3.444	3.444	3.566	3.566	3.548	3.548	3.810	3.810	3.839	3.839	3.960	3.960
2006	3.878	3.878	4.289	4.289	3.950	3.950	3.988	3.988	4.038	4.038	4.261	4.261
2007	3.761	3.761	3.881	3.881	3.831	3.831	3.763	3.763	3.810	3.810	4.101	4.101
2008	2.235	2.235	2.041	2.041	1.721	1.721	1.429	1.429	1.391	1.391	1.327	1.327
2009	1.329	1.329	1.256	1.256	1.132	1.132	994	994	1.019	1.019	964	964

IV. Plan de Equidad (*)

AÑO	ENE	FEB	MAR	ABR	MAY	JUN	JUL	AGO	SET	OCT	NOV	DIC
2008	230.189	223.916	231.878	248.020	266.728	272.482	294.774	290.448	270.142	314.927	322.731	327.913
2009	328.970	341.061	346.548	348.406	354.018	365.027	370.630	374.690	377.857	382.994	385.886	389.678

(*) Monto mínimo \$ 764.34, el que varía según el número de beneficiarios en el hogar, nivel educativo y existencia o no de discapacidad.

FUENTE: a partir de 2001 RING de Prestaciones

CANTIDAD DE BENEFICIARIOS DE ASIGNACIONES FAMILIARES

POR NIVEL EDUCATIVO: PRENATALES, PREESCOLARES, ESCOLARES Y OTROS (*)

I. Preescolar, Prenatal, Escolares y Otros Común

AÑO	ENE	FEB	MAR	ABR	MAY	JUN	JUL	AGO	SET	OCT	NOV	DIC
1991	338.262	338.262	342.618	342.618	348.248	348.248	314.916	314.916	323.779	323.779	338.275	338.275
1992	340.352	340.352	344.768	344.768	349.035	349.035	316.504	316.504	328.423	328.423	329.849	329.849
1993	334.453	334.453	335.616	335.616	335.880	335.880	296.754	296.754	302.077	302.077	316.708	316.708
1994	322.338	322.338	331.051	331.051	340.498	340.498	307.903	307.903	314.314	314.314	321.875	321.875
1995	318.498	318.498	321.325	321.325	322.992	322.992	237.963	237.963	253.762	253.762	262.358	262.358
1996	265.169	265.169	271.300	271.300	278.469	278.469	291.018	291.019	297.194	297.194	300.266	300.266
1997	297.269	297.269	312.806	312.806	316.696	316.696	322.870	322.870	283.744	283.744	290.795	290.795
1998	287.152	287.152	297.564	297.564	299.922	299.922	306.716	306.716	278.637	278.637	287.612	287.612
1999	292.210	292.210	298.517	298.517	300.669	300.669	262.278	262.278	275.516	275.516	292.443	292.443
2000	318.295	318.295	328.419	328.419	339.669	339.669	348.558	348.558	342.617	342.617	351.599	351.599
2001	321.581	312.922	252.397	250.147	312.310	310.062	277.510	275.089	286.601	284.607	303.481	298.354
2002	303.901	303.901	307.328	307.328	320.528	320.528	314.093	314.093	300.924	300.924	300.103	300.103
2003	302.831	302.831	314.102	314.102	318.185	318.185	327.186	327.186	326.204	326.204	326.134	326.134
2004	328.784	328.784	344.313	344.313	386.273	386.273	408.860	408.860	423.426	423.426	428.912	428.912
2005	430.860	430.860	441.278	441.278	448.609	448.609	459.742	459.742	466.669	466.669	469.342	469.342
2006	468.909	468.909	490.003	490.003	485.898	485.898	491.154	491.154	489.121	489.121	497.760	497.760
2007	499.681	499.681	502.047	502.047	505.830	505.830	504.769	504.769	508.361	508.361	514.704	514.704
2008	558.349	551.933	531.413	539.436	513.383	514.995	484.614	479.026	447.297	482.028	477.639	482.289
2009	468.074	479.807	476.514	475.192	470.841	478.823	476.682	479.633	432.192	435.586	435.117	438.683

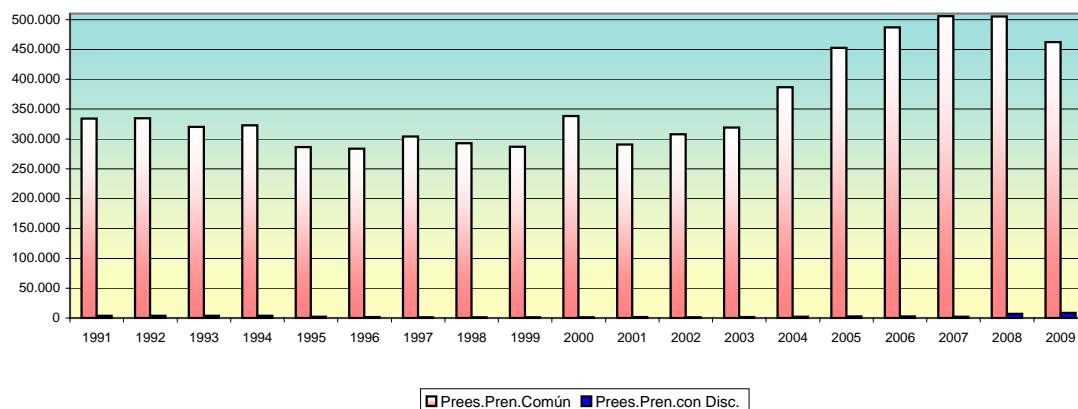

II. Preescolar, Prenatal, Escolar y Otros con Discapacidad

AÑO	ENE	FEB	MAR	ABR	MAY	JUN	JUL	AGO	SET	OCT	NOV	DIC
1991	3.409	3.409	3.434	3.434	3.471	3.471	3.471	3.471	3.528	3.528	3.675	3.675
1992	3.659	3.659	3.680	3.680	3.698	3.698	3.713	3.713	3.801	3.801	3.721	3.721
1993	3.916	3.916	3.918	3.918	3.961	3.961	4.007	4.007	4.062	4.062	4.173	4.173
1994	4.129	4.129	4.185	4.185	4.232	4.232	4.207	4.207	4.170	4.170	2.220	2.220
1995	2.196	2.196	2.374	2.374	2.039	2.039	1.574	1.574	1.631	1.631	1.633	1.633
1996	1.634	1.635	1.480	1.480	1.382	1.382	1.370	1.370	1.309	1.309	1.304	1.304
1997	1.297	1.297	1.262	1.262	1.251	1.251	1.207	1.207	1.207	1.207	1.225	1.225
1998	1.214	1.214	1.206	1.206	1.209	1.209	1.166	1.166	1.137	1.137	1.143	1.143
1999	1.142	1.142	1.145	1.145	1.175	1.175	1.130	1.130	1.138	1.138	910	910
2000	1.086	1.086	1.203	1.203	1.250	1.250	1.318	1.318	1.316	1.316	1.339	1.339
2001	1.344	1.339	1.402	1.366	1.324	1.348	1.389	1.343	1.465	1.422	1.531	1.488
2002	1.156	1.156	1.105	1.105	1.386	1.386	1.436	1.436	1.307	1.307	1.358	1.358
2003	1.391	1.391	1.386	1.386	1.445	1.445	1.606	1.606	1.560	1.560	1.626	1.626
2004	1.795	1.795	1.648	1.648	1.898	1.898	1.842	1.842	2.218	2.218	2.314	2.314
2005	2.284	2.284	2.308	2.308	2.255	2.255	2.403	2.403	3.058	3.058	2.925	2.925
2006	2.868	2.868	3.077	3.077	2.663	2.663	2.509	2.509	2.486	2.486	2.667	2.667
2007	2.201	2.201	2.243	2.243	2.196	2.196	2.161	2.161	2.266	2.266	2.467	2.467
2008	6.519	6.481	6.594	6.782	6.954	7.070	7.192	7.062	6.887	7.752	7.845	7.964
2009	8.216	8.305	8.357	8.288	8.263	8.504	8.521	8.767	8.731	8.859	8.794	9.137

FUENTE: A partir de 2001 RING de Prestaciones

Los Beneficiarios del INAU son asignados en su totalidad como escolares.

CANTIDAD DE BENEFICIARIOS DE ASIGNACIONES FAMILIARES

POR NIVEL EDUCATIVO: LICEAL Y UTU

I. Liceal y UTU Común

AÑO	ENE	FEB	MAR	ABR	MAY	JUN	JUL	AGO	SET	OCT	NOV	DIC
1991	92.524	92.524	90.537	90.537	88.761	88.761	94.946	94.946	95.345	95.345	96.178	96.178
1992	94.214	94.214	92.244	92.244	90.282	90.282	96.094	96.094	95.926	95.926	94.198	94.198
1993	86.970	86.970	83.688	83.688	81.010	81.010	89.952	89.952	88.803	88.803	88.290	88.290
1994	85.648	85.648	84.037	84.037	84.355	84.355	86.013	86.013	84.893	84.893	84.879	84.879
1995	80.590	80.590	78.587	78.587	76.586	76.586	63.301	63.301	64.099	64.099	63.696	63.696
1996	62.147	62.147	61.321	61.321	60.722	60.722	60.471	60.471	59.365	59.365	57.588	57.588
1997	55.498	55.498	55.239	55.239	53.710	53.710	52.629	52.629	60.366	60.366	61.940	61.940
1998	59.839	59.839	60.329	60.329	59.735	59.735	59.287	59.287	58.731	58.731	61.096	61.096
1999	60.795	60.795	60.833	60.833	59.282	59.282	59.885	59.885	63.112	63.112	65.529	65.529
2000	66.647	66.647	66.507	66.507	66.502	66.502	65.989	65.989	61.889	61.889	62.344	62.344
2001	84.838	83.343	62.377	60.467	94.810	94.395	68.362	66.810	69.251	69.006	78.081	70.050
2002	64.260	64.260	63.379	63.379	62.490	62.490	72.136	72.136	91.984	91.984	88.840	88.840
2003	85.368	85.368	84.039	84.039	81.872	81.872	79.919	79.919	74.064	74.064	64.652	64.652
2004	82.973	82.973	70.284	70.284	73.960	73.960	74.862	74.862	73.270	73.270	71.446	71.446
2005	68.456	68.456	68.065	68.065	66.915	66.915	65.973	65.973	61.897	61.897	60.171	60.171
2006	56.016	56.016	56.460	56.460	54.362	54.362	52.786	52.786	51.166	51.166	49.339	49.339
2007	45.322	45.322	44.326	44.326	43.699	43.699	42.605	42.605	41.743	41.743	40.829	40.829
2008	36.927	37.108	42.278	50.209	53.472	57.498	57.227	58.619	59.938	69.127	69.175	69.588
2009	65.599	65.868	68.896	72.145	76.229	79.015	80.221	81.084	123.549	125.164	123.353	123.236

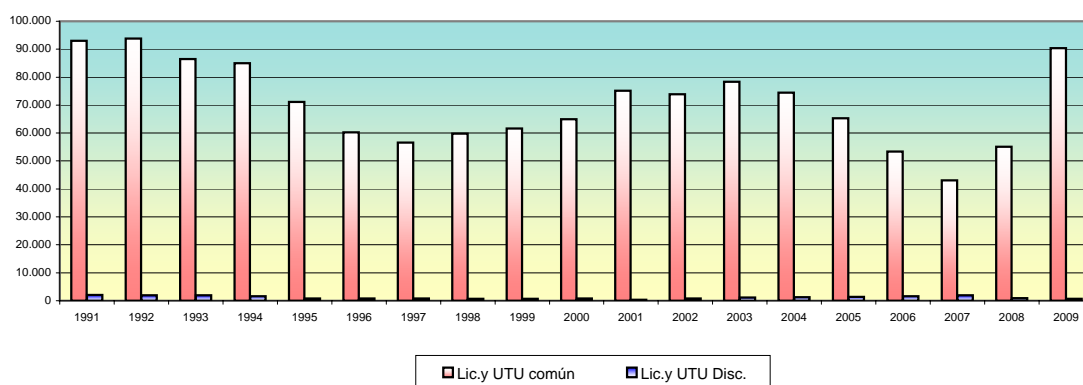

II. Liceal y UTU con Discapacidad

AÑO	ENE	FEB	MAR	ABR	MAY	JUN	JUL	AGO	SET	OCT	NOV	DIC
1991	2.108	2.108	2.085	2.085	2.072	2.072	2.071	2.071	2.047	2.047	2.053	2.053
1992	2.026	2.026	2.030	2.030	1.984	1.984	1.960	1.960	1.967	1.967	1.960	1.960
1993	1.953	1.953	1.914	1.914	1.913	1.913	1.910	1.910	1.880	1.880	1.911	1.911
1994	1.887	1.887	1.900	1.900	1.903	1.903	1.848	1.848	1.329	1.329	739	739
1995	781	781	890	890	827	827	679	679	757	757	750	750
1996	781	781	702	702	715	715	797	797	817	817	843	843
1997	841	841	802	802	780	780	737	737	727	727	723	723
1998	722	722	704	704	685	685	675	675	692	692	702	702
1999	711	711	722	722	749	749	747	747	707	707	399	399
2000	766	766	838	838	848	848	831	831	799	799	834	834
2001	342	391	350	362	375	390	364	349	391	380	415	406
2002	895	895	917	917	779	779	819	819	198	198	1.126	1.126
2003	1.134	1.134	1.158	1.158	1.177	1.177	1.091	1.091	1.074	1.074	1.107	1.107
2004	1.228	1.228	1.162	1.162	1.256	1.256	1.343	1.343	1.092	1.092	1.231	1.231
2005	1.328	1.328	1.466	1.466	1.487	1.487	1.620	1.620	1.029	1.029	1.287	1.287
2006	1.225	1.225	1.453	1.453	1.515	1.515	1.720	1.720	1.873	1.873	1.892	1.892
2007	1.820	1.820	1.942	1.942	1.907	1.907	1.877	1.877	1.892	1.892	2.016	2.016
2008	1.176	1.176	1.110	1.110	979	979	815	815	796	796	841	841
2009	783	783	754	754	726	726	681	681	694	694	668	668

FUENTE: A partir de 2001 RING de Prestaciones

NÚMERO DE BENEFICIARIOS DE ASIGNACIONES FAMILIARES

SEGÚN RAMA DEL ATRIBUTARIO: INDUSTRIA Y COMERCIO

I. Total

AÑO	ENE	FEB	MAR	ABR	MAY	JUN	JUL	AGO	SET	OCT	NOV	DIC
1991	280.543	280.543	278.278	278.278	277.489	277.489	263.488	263.488	268.257	268.257	276.993	276.993
1992	276.608	276.608	278.402	278.402	280.254	280.254	264.719	264.719	272.005	272.005	271.337	271.337
1993	268.693	268.693	266.359	266.359	263.598	263.598	244.484	244.484	245.794	245.794	256.226	256.226
1994	254.015	254.015	259.755	259.755	263.134	263.134	245.549	245.549	247.759	247.759	248.183	248.183
1995	250.762	250.762	250.803	250.803	249.467	249.467	168.798	168.798	177.652	177.652	181.603	181.603
1996	181.736	181.736	183.814	183.814	187.007	187.007	194.163	194.163	196.251	196.251	196.468	196.468
1997	192.427	192.427	201.255	201.255	203.098	203.098	205.431	205.431	189.609	189.609	193.893	193.893
1998	190.268	190.268	197.221	197.221	197.911	197.911	201.742	201.742	189.110	189.110	196.057	196.057
1999	198.202	198.202	201.313	201.313	199.283	199.283	177.495	177.495	186.971	186.971	190.662	190.662
2000	196.967	196.967	196.314	196.314	196.840	196.840	197.324	197.324	190.962	190.962	192.901	192.901
2001	208.746	203.774	157.788	154.297	209.316	207.361	166.999	158.740	169.196	171.843	188.302	189.963
2002	168.499	167.089	167.954	166.711	171.064	169.713	170.384	168.994	171.102	169.546	161.545	160.007
2003	163.690	162.105	167.690	166.124	166.494	165.285	168.897	167.739	166.758	165.404	161.824	161.209
2004	172.314	170.969	172.819	171.125	189.696	174.216	178.766	175.323	181.869	180.188	175.747	173.684
2005	192.271	192.901	200.619	198.664	204.293	199.849	209.109	207.563	212.398	209.983	208.509	205.228
2006	215.503	209.710	233.566	229.377	236.459	233.993	246.254	239.779	240.944	235.559	234.833	230.937
2007	218.838	218.002	218.967	217.506	215.971	214.655	211.286	210.036	205.810	204.208	205.773	203.837
2008	177.684	177.815	168.111	168.113	156.087	156.231	143.428	143.567	138.896	139.072	133.293	133.510
2009	127.980	128.161	124.475	124.547	121.467	121.630	118.466	118.625	113.274	113.291	110.048	110.148

II. Tasa de Crecimiento

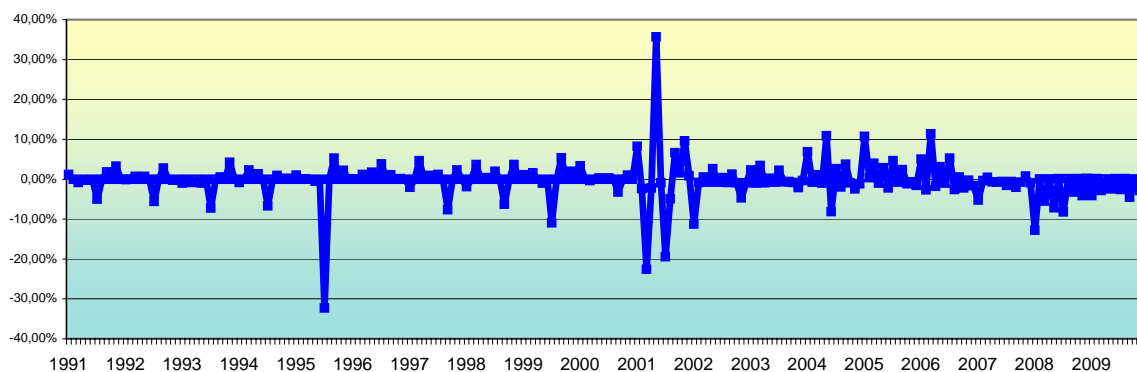

AÑO	ENE	FEB	MAR	ABR	MAY	JUN	JUL	AGO	SET	OCT	NOV	DIC
1991	1,15%	0,00%	-0,81%	0,00%	-0,28%	0,00%	-5,05%	0,00%	1,81%	0,00%	3,26%	0,00%
1992	-0,14%	0,00%	0,65%	0,00%	0,67%	0,00%	-5,54%	0,00%	2,75%	0,00%	-0,25%	0,00%
1993	-0,97%	0,00%	-0,87%	0,00%	-1,04%	0,00%	-7,25%	0,00%	0,54%	0,00%	4,24%	0,00%
1994	-0,86%	0,00%	2,26%	0,00%	1,30%	0,00%	-6,68%	0,00%	0,90%	0,00%	0,17%	0,00%
1995	1,04%	0,00%	0,02%	0,00%	-0,53%	0,00%	-32,34%	0,00%	5,25%	0,00%	2,22%	0,00%
1996	0,07%	0,00%	1,14%	0,00%	1,74%	0,00%	3,83%	0,00%	1,08%	0,00%	0,11%	0,00%
1997	-2,06%	0,00%	4,59%	0,00%	0,92%	0,00%	1,15%	0,00%	-7,70%	0,00%	2,26%	0,00%
1998	-1,87%	0,00%	3,65%	0,00%	0,35%	0,00%	1,94%	0,00%	-6,26%	0,00%	3,67%	0,00%
1999	1,09%	0,00%	1,57%	0,00%	-1,01%	0,00%	-10,93%	0,00%	5,34%	0,00%	1,97%	0,00%
2000	3,31%	0,00%	-0,33%	0,00%	0,27%	0,00%	0,25%	0,00%	-3,22%	0,00%	1,02%	0,00%
2001	8,21%	-2,38%	-22,57%	-2,21%	35,66%	-0,93%	-19,46%	-4,95%	6,59%	1,56%	9,58%	0,88%
2002	-11,30%	-0,84%	0,52%	-0,74%	2,61%	-0,79%	0,40%	-0,82%	1,25%	-0,91%	-4,72%	-0,95%
2003	2,30%	-0,97%	3,45%	-0,93%	0,22%	-0,73%	2,19%	-0,69%	-0,58%	-0,81%	-2,16%	-0,38%
2004	6,89%	-0,78%	1,08%	-0,98%	10,85%	-8,16%	2,61%	-1,93%	3,73%	-0,92%	-2,46%	-1,17%
2005	10,70%	0,33%	4,00%	-0,97%	2,83%	-2,18%	4,63%	-0,74%	2,33%	-1,14%	-0,70%	-1,57%
2006	5,01%	-2,69%	11,38%	-1,79%	3,09%	-1,04%	5,24%	-2,63%	0,49%	-2,23%	-0,31%	-1,66%
2007	-5,24%	-0,38%	0,44%	-0,67%	-0,71%	-0,61%	-1,57%	-0,59%	-2,01%	-0,78%	0,77%	-0,94%
2008	-12,83%	0,07%	-5,46%	0,00%	-7,15%	0,09%	-8,20%	0,10%	-3,25%	0,13%	-4,16%	0,16%
2009	-4,14%	0,14%	-2,88%	0,06%	-2,47%	0,13%	-2,60%	0,13%	-4,51%	0,02%	-2,86%	0,09%

FUENTE: A partir de 2001 RING de Prestaciones

NÚMERO DE BENEFICIARIOS DE ASIGNACIONES FAMILIARES

SEGÚN RAMA DEL ATRIBUTARIO: RURAL

I. Total

AÑO	ENE	FEB	MAR	ABR	MAY	JUN	JUL	AGO	SET	OCT	NOV	DIC
1991	74.245	74.245	73.520	73.520	72.975	72.975	70.152	70.152	72.052	72.052	74.380	74.380
1992	74.512	74.512	74.674	74.674	75.169	75.169	70.738	70.738	72.876	72.876	72.669	72.669
1993	71.654	71.654	71.651	71.651	71.637	71.637	67.181	67.181	68.177	68.177	69.182	69.182
1994	68.298	68.298	68.507	68.507	69.129	69.129	64.869	64.869	65.786	65.786	65.543	65.543
1995	65.692	65.692	65.882	65.882	66.566	66.566	57.998	57.998	61.051	61.051	62.119	62.119
1996	62.424	62.424	63.913	63.913	65.929	65.929	68.987	68.987	69.874	69.874	69.362	69.362
1997	68.386	68.386	71.523	71.523	72.232	72.232	73.602	73.602	67.912	67.912	68.755	68.755
1998	66.716	66.716	68.759	68.759	69.346	69.346	70.762	70.762	65.265	65.265	65.656	65.656
1999	66.360	66.360	68.506	68.506	69.829	69.829	64.503	64.503	66.917	66.917	67.324	67.324
2000	67.365	67.365	67.024	67.024	67.712	67.712	68.810	68.810	66.617	66.617	66.789	66.789
2001	72.643	64.475	50.074	47.788	73.996	73.318	57.010	56.177	60.453	59.710	65.963	62.951
2002	56.415	55.943	57.155	56.731	59.941	59.468	61.918	61.414	61.238	60.681	57.042	56.499
2003	57.397	56.844	58.465	57.918	58.338	57.914	59.241	58.835	58.250	57.798	55.177	54.657
2004	57.692	57.239	58.810	58.231	66.470	61.046	64.965	63.714	65.091	64.489	62.057	61.329
2005	55.854	54.789	59.238	59.041	60.686	60.361	64.805	64.060	64.207	63.386	64.199	63.254
2006	49.842	50.645	55.011	54.368	54.006	53.927	51.340	52.038	52.260	53.398	58.590	58.793
2007	68.670	71.932	74.171	75.899	77.124	78.633	79.902	80.635	81.657	81.276	81.185	80.201
2008	61.267	60.959	58.246	58.369	53.609	53.489	49.717	49.689	48.212	48.204	45.834	45.816
2009	44.301	44.324	43.155	43.253	41.474	41.560	40.046	40.174	38.614	38.733	37.733	37.799

II. Tasa de Crecimiento

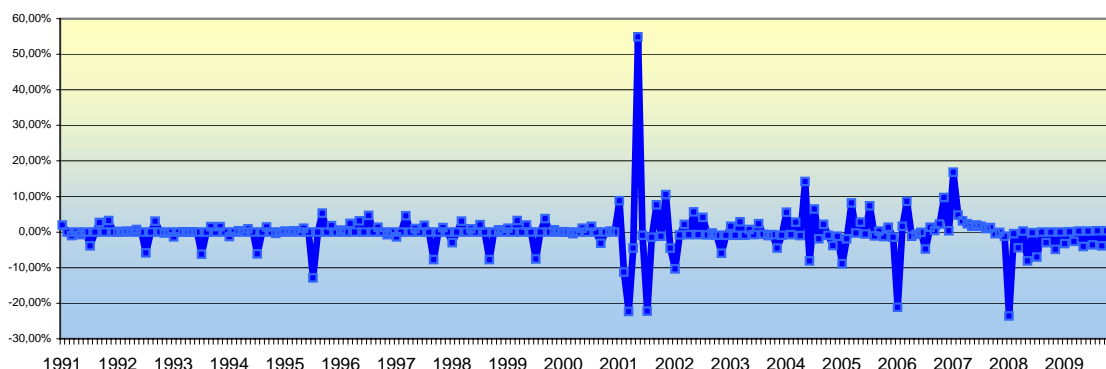

AÑO	ENE	FEB	MAR	ABR	MAY	JUN	JUL	AGO	SET	OCT	NOV	DIC
1991	1,98%	0,00%	-0,98%	0,00%	-0,74%	0,00%	-3,87%	0,00%	2,71%	0,00%	3,23%	0,00%
1992	0,18%	0,00%	0,22%	0,00%	0,66%	0,00%	-5,89%	0,00%	3,02%	0,00%	-0,28%	0,00%
1993	-1,40%	0,00%	0,00%	0,00%	-0,02%	0,00%	-6,22%	0,00%	1,48%	0,00%	1,47%	0,00%
1994	-1,28%	0,00%	0,31%	0,00%	0,91%	0,00%	-6,16%	0,00%	1,41%	0,00%	-0,37%	0,00%
1995	0,23%	0,00%	0,29%	0,00%	1,04%	0,00%	-12,87%	0,00%	5,26%	0,00%	1,75%	0,00%
1996	0,49%	0,00%	2,39%	0,00%	3,15%	0,00%	4,64%	0,00%	1,29%	0,00%	-0,73%	0,00%
1997	-1,41%	0,00%	4,59%	0,00%	0,99%	0,00%	1,90%	0,00%	-7,73%	0,00%	1,24%	0,00%
1998	-2,97%	0,00%	3,06%	0,00%	0,85%	0,00%	2,04%	0,00%	-7,77%	0,00%	0,60%	0,00%
1999	1,07%	0,00%	3,23%	0,00%	1,93%	0,00%	-7,63%	0,00%	3,74%	0,00%	0,61%	0,00%
2000	0,06%	0,00%	-0,51%	0,00%	1,03%	0,00%	1,62%	0,00%	-3,19%	0,00%	0,26%	0,00%
2001	8,76%	-11,24%	-22,34%	-4,57%	54,84%	-0,92%	-22,24%	-1,46%	7,61%	-1,23%	10,47%	-4,57%
2002	-10,38%	-0,84%	2,17%	-0,74%	5,66%	-0,79%	4,12%	-0,81%	-0,29%	-0,91%	-6,00%	-0,95%
2003	1,59%	-0,96%	2,85%	-0,94%	0,73%	-0,73%	2,29%	-0,69%	-0,99%	-0,78%	-4,53%	-0,94%
2004	5,55%	-0,79%	2,74%	-0,98%	14,15%	-8,16%	6,42%	-1,93%	2,16%	-0,92%	-3,77%	-1,17%
2005	-8,93%	-1,91%	8,12%	-0,33%	2,79%	-0,54%	7,36%	-1,15%	0,23%	-1,28%	1,28%	-1,47%
2006	-21,20%	1,61%	8,62%	-1,17%	-0,67%	-0,15%	-4,80%	1,36%	0,43%	2,18%	9,72%	0,35%
2007	16,80%	4,75%	3,11%	2,33%	1,61%	1,96%	1,61%	0,92%	1,27%	-0,47%	-0,11%	-1,21%
2008	-23,61%	-0,50%	-4,45%	0,21%	-8,15%	-0,22%	-7,05%	-0,06%	-2,97%	-0,02%	-4,92%	-0,04%
2009	-3,31%	0,05%	-2,64%	0,23%	-4,11%	0,21%	-3,64%	0,32%	-3,88%	0,31%	-2,58%	0,17%

FUENTE: A partir de 2001 RING de Prestaciones

NÚMERO DE BENEFICIARIOS DE ASIGNACIONES FAMILIARES

SEGÚN RAMA DEL ATRIBUTARIO: SERVICIO DOMESTICO

I. Total

AÑO	ENE	FEB	MAR	ABR	MAY	JUN	JUL	AGO	SET	OCT	NOV	DIC
1991	27.629	27.629	27.413	27.413	27.213	27.213	25.805	25.805	26.269	26.269	27.080	27.080
1992	27.042	27.042	27.021	27.021	27.027	27.027	25.238	25.238	25.861	25.861	25.756	25.756
1993	25.744	25.744	25.106	25.106	24.594	24.594	22.341	22.341	22.423	22.423	23.135	23.135
1994	22.891	22.891	23.044	23.044	23.260	23.260	21.385	21.385	21.617	21.617	21.663	21.663
1995	21.767	21.767	21.760	21.760	21.788	21.788	18.642	18.642	20.109	20.109	21.169	21.169
1996	21.714	21.714	22.241	22.241	23.026	23.026	24.156	24.156	24.931	24.931	25.465	25.465
1997	25.513	25.513	26.720	26.720	27.252	27.252	28.162	28.162	26.292	26.292	27.356	27.356
1998	27.184	27.184	27.773	27.773	28.125	28.125	28.844	28.844	26.641	26.641	27.921	27.921
1999	28.535	28.535	29.184	29.184	29.990	29.990	27.537	27.537	29.244	29.244	30.231	30.231
2000	30.901	30.901	30.981	30.981	31.484	31.484	31.801	31.801	31.095	31.095	31.796	31.796
2001	31.016	29.452	21.524	21.083	30.866	30.383	25.342	25.082	25.469	26.301	28.456	27.365
2002	24.259	24.056	24.348	24.168	25.744	25.540	26.433	26.218	26.762	26.519	25.614	25.370
2003	23.387	23.162	23.614	23.394	23.661	23.489	24.148	23.983	23.778	23.593	23.465	23.244
2004	24.807	24.611	25.053	24.805	28.547	26.218	27.734	27.200	28.446	28.183	27.866	27.539
2005	28.430	23.900	19.689	18.721	16.923	16.866	15.197	15.038	12.293	12.140	12.838	12.713
2006	9.831	9.577	10.860	10.980	10.920	10.634	11.723	11.795	11.850	12.015	13.215	13.460
2007	15.138	16.738	18.234	19.833	21.802	24.548	27.391	29.104	31.802	31.557	31.479	31.225
2008	23.004	23.060	21.830	21.871	18.875	18.892	16.739	16.756	15.985	16.071	15.552	15.654
2009	15.026	15.055	14.508	14.542	14.081	14.100	13.605	13.632	13.021	13.071	12.630	12.635

II. Tasa de Crecimiento

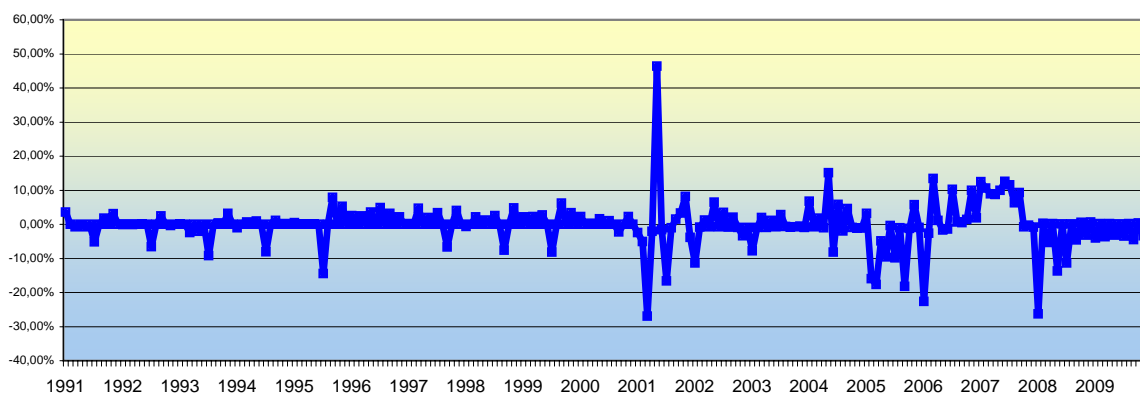

AÑO	ENE	FEB	MAR	ABR	MAY	JUN	JUL	AGO	SET	OCT	NOV	DIC
1991	3,52%	0,00%	-0,78%	0,00%	-0,73%	0,00%	-5,17%	0,00%	1,80%	0,00%	3,09%	0,00%
1992	-0,14%	0,00%	-0,08%	0,00%	0,02%	0,00%	-6,62%	0,00%	2,47%	0,00%	-0,41%	0,00%
1993	-0,05%	0,00%	-2,48%	0,00%	-2,04%	0,00%	-9,16%	0,00%	0,37%	0,00%	3,18%	0,00%
1994	-1,05%	0,00%	0,67%	0,00%	0,94%	0,00%	-8,06%	0,00%	1,08%	0,00%	0,21%	0,00%
1995	0,48%	0,00%	-0,03%	0,00%	0,13%	0,00%	-14,44%	0,00%	7,87%	0,00%	5,27%	0,00%
1996	2,57%	0,00%	2,43%	0,00%	3,53%	0,00%	4,91%	0,00%	3,21%	0,00%	2,14%	0,00%
1997	0,19%	0,00%	4,73%	0,00%	1,99%	0,00%	3,34%	0,00%	-6,64%	0,00%	4,05%	0,00%
1998	-0,63%	0,00%	2,17%	0,00%	1,27%	0,00%	2,56%	0,00%	-7,64%	0,00%	4,80%	0,00%
1999	2,20%	0,00%	2,27%	0,00%	2,76%	0,00%	-8,18%	0,00%	6,20%	0,00%	3,38%	0,00%
2000	2,22%	0,00%	0,26%	0,00%	1,62%	0,00%	1,01%	0,00%	-2,22%	0,00%	2,25%	0,00%
2001	-2,45%	-5,04%	-26,92%	-2,05%	46,40%	-1,56%	-16,59%	-1,02%	1,54%	3,27%	8,20%	-3,83%
2002	-11,35%	-0,84%	1,21%	-0,74%	6,52%	-0,79%	3,50%	-0,81%	2,07%	-0,91%	-3,41%	-0,95%
2003	-7,82%	-0,96%	1,95%	-0,93%	1,14%	-0,73%	2,81%	-0,68%	-0,85%	-0,78%	-0,54%	-0,94%
2004	6,72%	-0,79%	1,80%	-0,99%	15,09%	-8,16%	5,78%	-1,93%	4,58%	-0,92%	-1,12%	-1,17%
2005	3,24%	-15,93%	-17,62%	-4,92%	-9,60%	-0,34%	-9,90%	-1,05%	-18,25%	-1,24%	5,75%	-0,97%
2006	-22,67%	-2,58%	13,40%	1,10%	-1,73%	-1,45%	10,24%	0,61%	0,47%	1,39%	9,99%	1,85%
2007	12,47%	10,57%	8,94%	8,77%	9,93%	12,60%	11,58%	6,25%	9,27%	-0,77%	-0,25%	-0,81%
2008	-26,33%	0,24%	-5,33%	0,19%	-13,70%	0,09%	-11,40%	0,10%	-4,60%	0,54%	-3,23%	0,66%
2009	-4,01%	0,19%	-3,63%	0,23%	-3,16%	0,13%	-3,51%	0,20%	-4,49%	0,39%	-3,37%	0,03%

FUENTE: A partir de 2001 RING dem Prestaciones

NÚMERO DE BENEFICIARIOS DE ASIGNACIONES FAMILIARES

SEGÚN RAMA DEL ATRIBUTARIO: OTROS (*)

I. Totales

AÑO	ENE	FEB	MAR	ABR	MAY	JUN	JUL	AGO	SET	OCT	NOV	DIC
1991	60.135	60.135	59.463	59.463	58.626	58.626	55.959	55.959	58.121	58.121	61.728	61.728
1992	62.089	62.089	62.625	62.625	62.549	62.549	57.576	57.576	59.375	59.375	59.966	59.966
1993	61.201	61.201	62.020	62.020	62.935	62.935	58.617	58.617	60.428	60.428	62.539	62.539
1994	62.178	62.178	62.262	62.262	63.455	63.455	59.547	59.547	60.989	60.989	61.617	61.617
1995	63.844	63.844	64.731	64.731	64.622	64.622	58.072	58.072	61.437	61.437	63.546	63.546
1996	63.857	63.857	64.835	64.835	65.326	65.326	66.350	66.350	67.506	67.506	68.577	68.577
1997	68.279	68.279	70.273	70.273	69.855	69.855	70.248	70.248	62.231	62.231	64.679	64.679
1998	64.759	64.759	66.050	66.050	66.169	66.169	66.496	66.496	58.181	58.181	60.919	60.919
1999	61.761	61.761	62.214	62.214	62.770	62.770	54.502	54.502	57.338	57.338	71.061	71.061
2000	91.561	91.561	102.648	102.648	112.233	112.233	118.761	118.761	117.947	117.947	124.630	124.630
2001	95.701	100.295	87.140	89.174	94.642	95.130	98.273	103.593	102.591	97.561	100.786	90.020
2002	121.039	123.124	123.271	125.118	128.431	130.458	129.747	131.856	135.312	137.669	147.222	149.547
2003	146.249	148.614	150.917	153.249	154.185	155.989	155.925	157.655	154.115	156.106	153.051	154.408
2004	159.968	161.961	160.724	163.246	178.674	201.908	215.442	220.671	224.600	227.146	238.232	241.351
2005	226.372	231.338	233.571	236.691	237.363	242.191	240.627	243.077	243.754	247.144	248.178	252.530
2006	253.842	259.086	251.556	256.268	243.183	245.884	238.852	244.557	239.592	243.674	245.020	248.468
2007	246.379	242.351	239.186	237.320	238.735	235.796	232.832	231.637	234.993	237.220	241.579	244.753
2008	341.016	334.865	333.208	349.184	346.217	351.929	339.963	335.510	311.824	356.356	360.822	365.702
2009	355.366	367.223	372.383	374.038	379.037	389.778	393.990	397.735	400.258	405.209	407.521	411.143

II. Tasa de Crecimiento

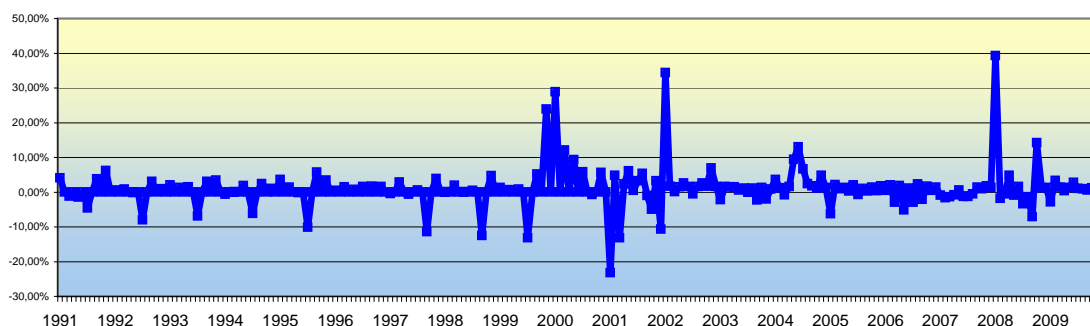

AÑO	ENE	FEB	MAR	ABR	MAY	JUN	JUL	AGO	SET	OCT	NOV	DIC
1991	4,07%	0,00%	-1,12%	0,00%	-1,41%	0,00%	-4,55%	0,00%	3,86%	0,00%	6,21%	0,00%
1992	0,58%	0,00%	0,86%	0,00%	-0,12%	0,00%	-7,95%	0,00%	3,12%	0,00%	1,00%	0,00%
1993	2,06%	0,00%	1,34%	0,00%	1,48%	0,00%	-6,86%	0,00%	3,09%	0,00%	3,49%	0,00%
1994	-0,58%	0,00%	0,14%	0,00%	1,92%	0,00%	-6,16%	0,00%	2,42%	0,00%	1,03%	0,00%
1995	3,61%	0,00%	1,39%	0,00%	-0,17%	0,00%	-10,14%	0,00%	5,79%	0,00%	3,43%	0,00%
1996	0,49%	0,00%	1,53%	0,00%	0,76%	0,00%	1,57%	0,00%	1,74%	0,00%	1,59%	0,00%
1997	-0,43%	0,00%	2,92%	0,00%	-0,59%	0,00%	0,56%	0,00%	-11,41%	0,00%	3,93%	0,00%
1998	0,12%	0,00%	1,99%	0,00%	0,18%	0,00%	0,49%	0,00%	-12,50%	0,00%	4,71%	0,00%
1999	1,38%	0,00%	0,73%	0,00%	0,89%	0,00%	-13,17%	0,00%	5,20%	0,00%	23,93%	0,00%
2000	28,85%	0,00%	12,11%	0,00%	9,34%	0,00%	5,82%	0,00%	-0,69%	0,00%	5,67%	0,00%
2001	-23,21%	4,80%	-13,12%	2,33%	6,13%	0,52%	3,30%	5,41%	-0,97%	-4,90%	3,30%	-10,68%
2002	34,46%	1,72%	0,12%	1,50%	2,65%	1,58%	-0,55%	1,63%	2,62%	1,74%	6,94%	1,58%
2003	-2,21%	1,62%	1,55%	1,55%	0,61%	1,17%	-0,04%	1,11%	-2,25%	1,29%	-1,96%	0,89%
2004	3,60%	1,25%	-0,76%	1,57%	9,45%	13,00%	6,70%	2,43%	1,78%	1,13%	4,88%	1,31%
2005	-6,21%	2,19%	0,97%	1,34%	0,28%	2,03%	-0,65%	1,02%	0,28%	1,39%	0,42%	1,75%
2006	0,52%	2,07%	-2,91%	1,87%	-5,11%	1,11%	-2,86%	2,39%	-2,03%	1,70%	0,55%	1,41%
2007	-0,84%	-1,63%	-1,31%	-0,78%	0,60%	-1,23%	-1,26%	-0,51%	1,45%	0,95%	1,84%	1,31%
2008	39,33%	-1,80%	-0,49%	4,79%	-0,85%	1,65%	-3,40%	-1,31%	-7,06%	14,28%	1,25%	1,35%
2009	-2,83%	3,34%	1,41%	0,44%	1,34%	2,83%	1,08%	0,95%	0,63%	1,24%	0,57%	0,89%

(*) Incluye: Jubilado - Desocupado - Público - Sin rubro - HMR - Ley 18.227(Plan de equidad)

A partir de noviembre/diciembre de 1999, incluye mujer jefa de familia - gravidez

FUENTE: A partir de 2001 RING de Prestaciones

EVOLUCIÓN DE LAS ASIGNACIONES FAMILIARES POR BENEFICIARIO

1. Promedio Anual - En \$ Corrientes

AÑO	LEY 15.084 (1)	Ley HMR (2)	Ley 18.227 (3)
1987	1,46	0	0
1988	2,20	0	0
1989	3,67	0	0
1990	6,84	0	0
1991	12,62	0	0
1992	20,30	0	0
1993	26,81	0	0
1994	34,69	0	0
1995	46,00	0	0
1996	57,47	0	0
1997	67,73	0	0
1998	77,60	0	0
1999	82,40	0	0
2000	84,80	169,60	0
2001	87,36	174,72	0
2002	88,80	177,60	0
2003	93,57	187,15	0
2004	102,08	204,16	0
2005	110,40	220,80	0
2006	118,56	237,12	0
2007	130,88	261,76	0
2008	142,00	284,00	700
2009	155,52	311,04	764

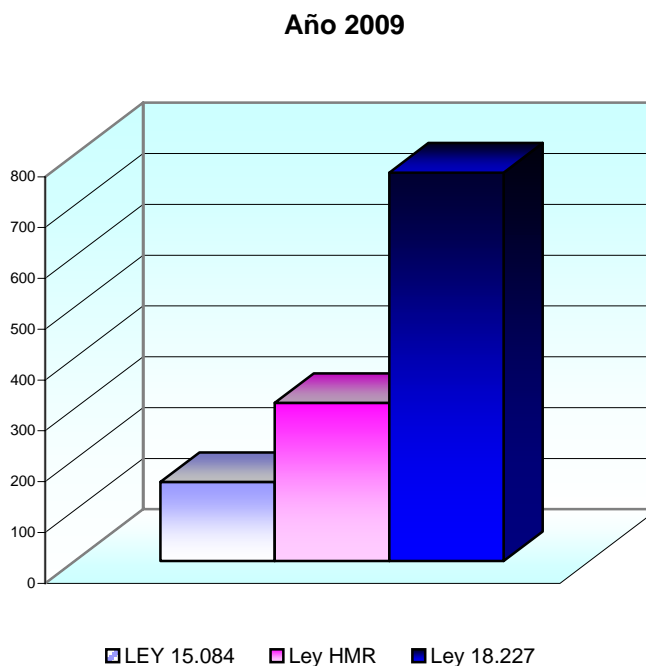

2. Promedio Anual - En \$ constantes - Base IPC promedio 2009

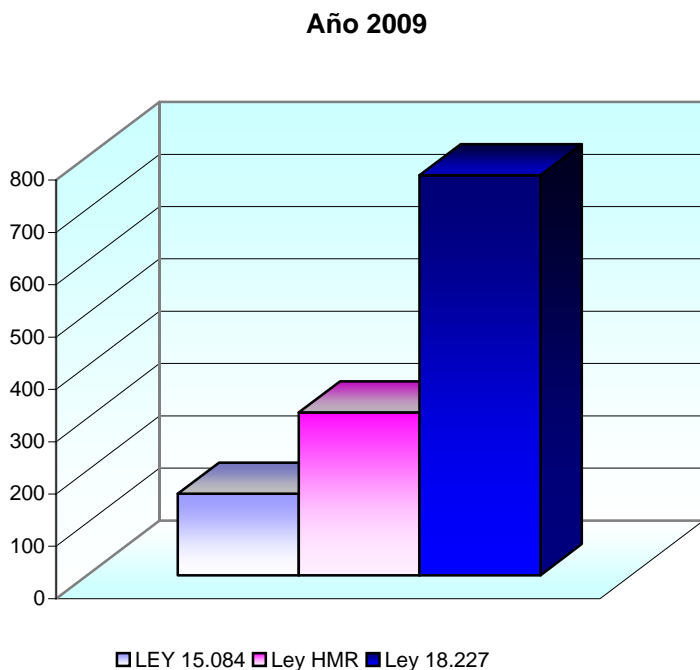

AÑO	LEY 15.084 (1)	Ley HMR (2)	Ley 18.227 (3)
1987	397,92	0	0
1988	370,59	0	0
1989	342,82	0	0
1990	300,11	0	0
1991	274,32	0	0
1992	261,93	0	0
1993	224,50	0	0
1994	200,69	0	0
1995	187,06	0	0
1996	182,08	0	0
1997	179,12	0	0
1998	185,19	0	0
1999	186,11	0	0
2000	182,82	365,65	0
2001	180,46	360,93	0
2002	160,96	321,92	0
2003	142,08	284,16	0
2004	141,99	283,98	0
2005	146,67	293,34	0
2006	148,04	296,08	0
2007	151,16	302,31	0
2008	152,03	304,06	749
2009	155,52	311,04	764

(1) Equivale al 8% de la B.P.C.

(2) Equivale al 16% de la B.P.C. ley 17.139 vigencia 1° de enero de 2000 y Ley 17.758 vigencia 1° de junio de 2004.

(3) Equivale \$ 764. Entra en vigencia el 1° de enero de 2008.

IV.4.2 MATERNIDAD

IV. PRESTACIONES DE ACTIVIDAD

BENEFICIARIAS DE PRESTACIONES POR MATERNIDAD

TOTAL DEL PAIS

I. Total

AÑO	ENE	FEB	MAR	ABR	MAY	JUN	JUL	AGO	SET	OCT	NOV	DIC
1991	842	748	411	1.230	975	685	877	1.025	975	872	1.015	974
1992	949	849	1.059	1.036	1.050	845	781	873	1.046	985	1.371	1.253
1993	1.144	600	1.435	518	1.017	1.576	933	570	1.771	1.228	1.028	1.114
1994	1.155	901	901	982	555	1.019	998	890	1.007	619	1.000	1.066
1995	794	1.133	834	641	1.409	937	895	908	1.013	1.056	977	908
1996	1.005	1.141	944	532	859	999	962	942	1.029	980	979	1.074
1997	942	1.033	1.009	1.029	1.074	970	932	1.124	853	1.054	982	968
1998	924	1.010	1.047	1.016	1.010	1.067	934	930	1.142	1.150	1.052	1.065
1999	1.066	763	1.171	947	960	980	1.136	952	943	1.187	1.000	1.068
2000	1.072	928	1.390	790	1.108	944	1.107	1.057	1.084	1.027	955	1.060
2001	982	817	1.032	969	955	888	940	910	967	858	985	871
2002	1.071	1.014	812	873	1.040	863	920	920	976	1.152	867	844
2003	967	973	930	692	1.033	859	822	907	1.062	852	759	1.004
2004	841	963	825	956	891	798	951	1.000	870	947	992	916
2005	877	977	823	1.000	739	919	802	871	1.019	948	956	973
2006	905	1.060	842	829	992	1.102	851	889	1.169	952	1.046	958
2007	1.016	1.079	935	949	1.054	913	897	910	1.098	995	1.151	904
2008	884	1.140	766	1.175	1.092	1.204	743	1.064	1.139	1.005	1.127	1.057
2009	1.051	1.144	950	956	1.083	1.092	1.056	1.049	1.238	1.155	1.308	1.039

II. Tasa de Crecimiento

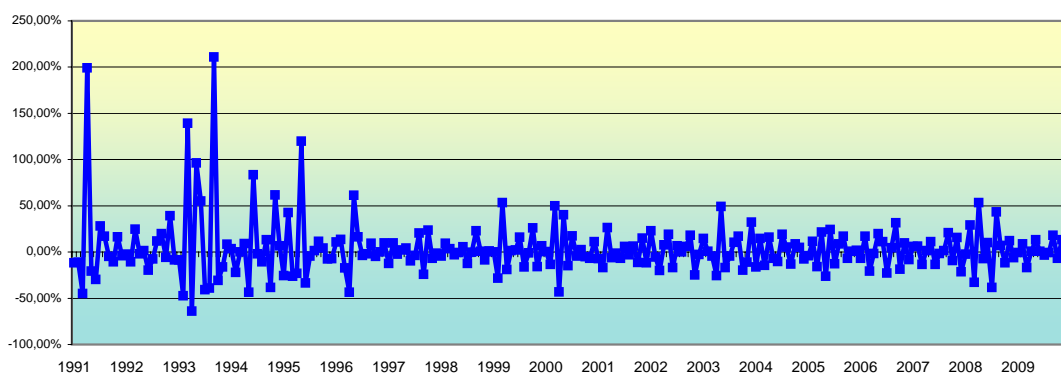

AÑO	ENE	FEB	MAR	ABR	MAY	JUN	JUL	AGO	SET	OCT	NOV	DIC
1991	-11,80%	-11,11%	-45,07%	199,25%	-20,76%	-29,75%	28,10%	16,89%	-4,93%	-10,52%	16,30%	-3,98%
1992	-2,54%	-10,62%	24,76%	-2,11%	1,36%	-19,54%	-7,59%	11,77%	19,87%	-5,90%	39,24%	-8,63%
1993	-8,71%	-47,54%	139,14%	-63,92%	96,45%	55,02%	-40,83%	-38,91%	210,75%	-30,64%	-16,31%	8,40%
1994	3,67%	-22,00%	0,00%	8,99%	-43,48%	83,60%	-2,06%	-10,82%	13,15%	-38,53%	61,55%	6,60%
1995	-25,52%	42,70%	-26,39%	-23,14%	119,81%	-33,50%	-4,48%	1,45%	11,56%	4,24%	-7,48%	-7,06%
1996	10,68%	13,53%	-17,27%	-43,64%	61,47%	16,30%	-3,70%	-2,08%	9,24%	-4,76%	-0,10%	9,70%
1997	-12,29%	9,66%	-2,32%	1,98%	4,37%	-9,68%	-3,92%	20,60%	-24,11%	23,56%	-6,83%	-1,43%
1998	-4,55%	9,31%	3,66%	-2,96%	-0,59%	5,64%	-12,46%	-0,43%	22,80%	0,70%	-8,52%	1,24%
1999	0,09%	-28,42%	53,47%	-19,13%	1,37%	2,08%	15,92%	-16,20%	-0,95%	25,87%	-15,75%	6,80%
2000	0,37%	-13,43%	49,78%	-43,17%	40,25%	-14,80%	17,27%	-4,52%	2,55%	-5,26%	-7,01%	10,99%
2001	-7,36%	-16,80%	26,32%	-6,10%	-1,44%	-7,02%	5,86%	-3,19%	6,26%	-11,27%	14,80%	-11,57%
2002	22,96%	-5,32%	-19,92%	7,51%	19,13%	-17,02%	6,60%	0,00%	6,09%	18,03%	-24,74%	-2,65%
2003	14,57%	0,62%	-4,42%	-25,59%	49,28%	-16,84%	-4,31%	10,34%	17,09%	-19,77%	-10,92%	32,28%
2004	-16,24%	14,51%	-14,33%	15,88%	-6,80%	-10,44%	19,17%	5,15%	-13,00%	8,85%	4,75%	-7,66%
2005	-4,26%	11,40%	-15,76%	21,51%	-26,10%	24,36%	-12,73%	8,60%	16,99%	-6,97%	0,84%	1,78%
2006	-6,99%	17,13%	-20,57%	-1,54%	19,66%	11,09%	-22,78%	4,47%	31,50%	-18,56%	9,87%	-8,41%
2007	6,05%	6,20%	-13,35%	1,50%	11,06%	-13,38%	-1,75%	1,45%	20,66%	-9,38%	15,68%	-21,46%
2008	-2,21%	28,96%	-32,81%	53,39%	-7,06%	10,26%	-38,29%	43,20%	7,05%	-11,76%	12,14%	-6,21%
2009	-0,57%	8,85%	-16,96%	0,63%	13,28%	0,83%	-3,30%	-0,66%	18,02%	-6,70%	13,25%	-20,57%

FUENTE: Hasta Dic./99, Repartición informática, a partir de Marzo/2000, RING de Prestaciones

IV. PRESTACIONES DE ACTIVIDAD

BENEFICIARIAS DE PRESTACIONES POR MATERNIDAD

MONTEVIDEO

I. Total

AÑO	ENE	FEB	MAR	ABR	MAY	JUN	JUL	AGO	SET	OCT	NOV	DIC
1991	464	393	277	745	486	344	476	483	545	476	570	564
1992	535	446	611	598	563	429	454	485	563	574	586	691
1993	581	336	778	285	529	834	501	351	938	687	586	636
1994	627	564	564	569	282	589	532	536	568	360	563	636
1995	476	626	450	334	780	606	514	532	586	556	561	512
1996	550	624	532	272	524	599	561	549	562	539	588	606
1997	536	554	579	574	608	573	525	579	524	611	564	553
1998	575	543	575	546	573	603	507	535	614	659	589	601
1999	621	487	626	563	546	560	630	551	536	691	590	598
2000	624	583	879	394	602	480	619	549	577	571	534	600
2001	540	436	573	503	534	453	531	489	506	459	516	466
2002	548	512	427	464	559	448	467	459	501	597	486	439
2003	527	483	454	341	530	402	414	416	510	423	389	505
2004	440	451	395	484	412	358	422	490	423	479	485	471
2005	429	452	392	515	359	429	404	426	522	474	484	490
2006	438	539	419	423	500	544	459	452	587	495	573	478
2007	495	518	467	489	510	455	431	443	592	542	587	432
2008	445	564	391	560	532	623	386	548	589	543	589	549
2009	541	550	482	487	553	548	527	539	646	627	676	515

II. Tasa de Crecimiento

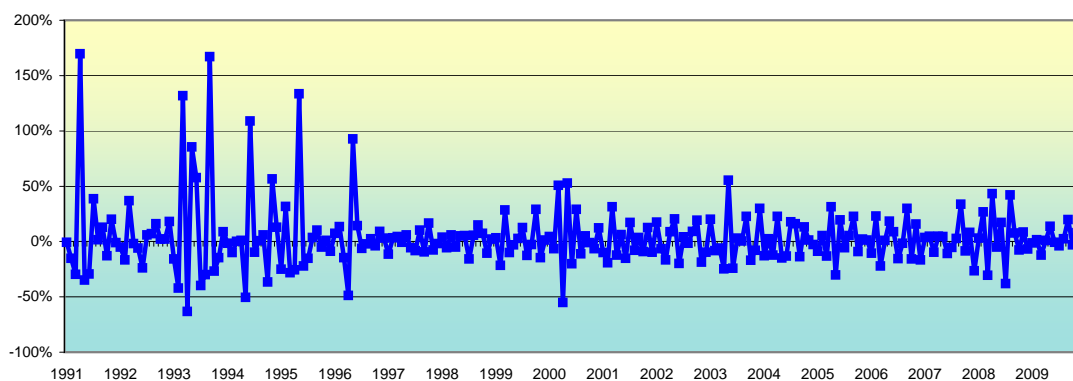

AÑO	ENE	FEB	MAR	ABR	MAY	JUN	JUL	AGO	SET	OCT	NOV	DIC
1991	-0,82%	-15,26%	-29,68%	169,55%	-34,79%	-29,33%	38,44%	1,61%	12,87%	-12,81%	19,92%	-1,17%
1992	-5,09%	-16,64%	36,91%	-2,04%	-5,92%	-23,81%	5,80%	6,96%	15,98%	2,04%	2,00%	17,97%
1993	-15,93%	-42,17%	131,62%	-63,35%	85,57%	57,69%	-39,91%	-29,96%	167,03%	-26,73%	-14,76%	8,66%
1994	-1,50%	-10,02%	0,00%	0,89%	-50,44%	108,87%	-9,68%	0,75%	5,97%	-36,62%	56,39%	12,97%
1995	-25,16%	31,51%	-28,12%	-25,78%	133,53%	-22,31%	-15,18%	3,50%	10,15%	-5,12%	0,90%	-8,73%
1996	7,42%	13,45%	-14,74%	-48,87%	92,65%	14,31%	-6,34%	-2,14%	2,37%	-4,09%	9,09%	3,06%
1997	-11,55%	3,36%	4,51%	-0,86%	5,92%	-5,76%	-8,38%	10,29%	-9,50%	16,60%	-7,69%	-1,95%
1998	3,98%	-5,57%	5,89%	-5,04%	4,95%	5,24%	-15,92%	5,52%	14,77%	7,33%	-10,62%	2,04%
1999	3,33%	-21,58%	28,54%	-10,06%	-3,02%	2,56%	12,50%	-12,54%	-2,72%	28,92%	-14,62%	1,36%
2000	4,35%	-6,57%	50,77%	-55,18%	52,79%	-20,27%	28,96%	-11,31%	5,10%	-1,04%	-6,48%	12,36%
2001	-10,00%	-19,26%	31,42%	-12,22%	6,16%	-15,17%	17,22%	-7,91%	3,48%	-9,29%	12,42%	-9,69%
2002	17,60%	-6,57%	-16,60%	8,67%	20,47%	-19,86%	4,24%	-1,71%	9,15%	19,16%	-18,59%	-9,67%
2003	20,05%	-8,35%	-6,00%	-24,89%	55,43%	-24,15%	2,99%	0,48%	22,60%	-17,06%	-8,04%	29,82%
2004	-12,87%	2,50%	-12,42%	22,53%	-14,88%	-13,11%	17,88%	16,11%	-13,67%	13,24%	1,25%	-2,89%
2005	-8,92%	5,36%	-13,27%	31,38%	-30,29%	19,50%	-5,83%	5,45%	22,54%	-9,20%	2,11%	1,24%
2006	-10,61%	23,06%	-22,26%	0,95%	18,20%	8,80%	-15,63%	-1,53%	29,87%	-15,67%	15,76%	-16,58%
2007	3,56%	4,65%	-9,85%	4,71%	4,29%	-10,78%	-5,27%	2,78%	33,63%	-8,45%	8,30%	-26,41%
2008	3,01%	26,74%	-30,67%	43,22%	-5,00%	17,11%	-38,04%	41,97%	7,48%	-7,81%	8,47%	-6,79%
2009	-1,46%	1,66%	-12,36%	1,04%	13,55%	-0,90%	-3,83%	2,28%	19,85%	-2,94%	7,81%	-23,82%

FUENTE: Hasta Dic./99, Repartición informática, a partir de Marzo/2000, RING de Prestaciones

IV. PRESTACIONES DE ACTIVIDAD

BENEFICIARIAS DE PRESTACIONES POR MATERNIDAD

INTERIOR

I. Total

AÑO	ENE	FEB	MAR	ABR	MAY	JUN	JUL	AGO	SET	OCT	NOV	DIC
1991	378	355	135	485	489	341	402	542	429	397	444	411
1992	414	403	448	438	488	416	327	388	484	411	785	562
1993	563	264	657	232	488	742	431	219	833	541	442	478
1994	528	337	337	413	273	430	466	354	439	259	437	430
1995	318	507	384	307	629	331	381	376	427	500	416	396
1996	455	517	412	260	335	400	401	393	467	441	391	468
1997	406	479	430	455	466	397	407	545	329	443	418	415
1998	349	467	472	470	437	464	427	395	528	491	463	464
1999	445	276	545	384	414	420	506	401	407	496	410	470
2000	448	345	511	396	506	464	488	508	507	456	421	460
2001	442	381	459	466	421	435	409	421	461	399	469	405
2002	523	502	385	409	481	415	453	461	475	555	381	405
2003	440	490	476	351	503	457	408	491	552	429	370	499
2004	401	512	430	472	479	440	529	510	447	468	507	445
2005	448	525	431	485	380	490	398	445	497	474	472	483
2006	467	521	423	406	492	558	392	437	582	457	473	480
2007	521	561	468	460	544	458	466	467	506	453	564	472
2008	439	576	375	615	560	581	357	516	550	462	538	508
2009	510	594	468	469	530	544	529	510	592	528	632	524

II. Tasa de Crecimiento

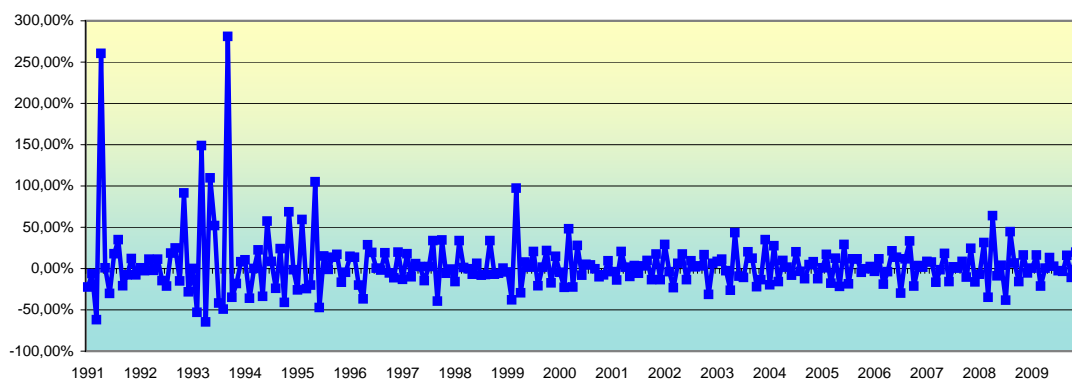

AÑO	ENE	FEB	MAR	ABR	MAY	JUN	JUL	AGO	SET	OCT	NOV	DIC
1991	-22,36%	-6,02%	-62,12%	260,29%	0,82%	-30,16%	17,68%	34,98%	-20,80%	-7,60%	11,97%	-7,57%
1992	0,96%	-2,86%	11,30%	-2,21%	11,29%	-14,60%	-21,38%	18,43%	24,74%	-15,13%	91,33%	-28,46%
1993	0,18%	-53,08%	148,69%	-64,61%	109,79%	52,13%	-41,87%	-49,31%	281,00%	-35,04%	-18,28%	8,05%
1994	10,56%	-36,21%	0,00%	22,55%	-33,90%	57,51%	8,37%	-24,03%	24,01%	-41,00%	68,73%	-1,60%
1995	-26,05%	59,43%	-24,26%	-20,05%	104,89%	-47,38%	15,11%	-1,31%	13,56%	17,10%	-16,80%	-4,81%
1996	14,90%	13,63%	-20,31%	-36,89%	28,85%	19,40%	0,25%	-2,00%	18,83%	-5,57%	-11,34%	19,69%
1997	-13,25%	17,98%	-10,23%	5,81%	2,42%	-14,81%	2,52%	33,91%	-39,63%	34,65%	-5,64%	-0,72%
1998	-15,90%	33,81%	1,07%	-0,42%	-7,02%	6,18%	-7,97%	-7,49%	33,67%	-7,01%	-5,70%	0,22%
1999	-4,09%	-37,98%	97,46%	-29,54%	7,81%	1,45%	20,48%	-20,75%	1,50%	21,87%	-17,34%	14,63%
2000	-4,68%	-22,99%	48,12%	-22,50%	27,78%	-8,30%	5,17%	4,10%	-0,20%	-10,06%	-7,68%	9,26%
2001	-3,91%	-13,80%	20,47%	1,53%	-9,66%	3,33%	-5,98%	2,93%	9,50%	-13,45%	17,54%	-13,65%
2002	29,14%	-4,02%	-23,31%	6,23%	17,60%	-13,72%	9,16%	1,77%	3,04%	16,84%	-31,35%	6,30%
2003	8,64%	11,36%	-2,86%	-26,26%	43,30%	-9,15%	-10,72%	20,34%	12,42%	-22,28%	-13,75%	34,86%
2004	-19,64%	27,68%	-16,02%	9,77%	1,48%	-8,14%	20,23%	-3,59%	-12,35%	4,70%	8,33%	-12,23%
2005	0,67%	17,19%	-17,90%	12,53%	-21,65%	28,95%	-18,78%	11,81%	11,69%	-4,63%	-0,42%	2,33%
2006	-3,31%	11,56%	-18,81%	-4,02%	21,18%	13,41%	-29,75%	11,48%	33,18%	-21,48%	3,50%	1,48%
2007	8,54%	7,68%	-16,58%	-1,71%	18,26%	-15,81%	1,75%	0,21%	8,35%	-10,47%	24,50%	-16,31%
2008	-6,99%	31,21%	-34,90%	64,00%	-8,94%	3,75%	-38,55%	44,54%	6,59%	-16,00%	16,45%	-5,58%
2009	0,39%	16,47%	-21,21%	0,21%	13,01%	2,64%	-2,76%	-3,59%	16,08%	-10,81%	19,70%	-17,09%

FUENTE: Hasta Dic./99, Repartición informática, a partir de Marzo/2000, RING de Prestaciones

EVOLUCION DEL GASTO TOTAL DEL SUBSIDIO DE MATERNIDAD

TOTAL DEL PAIS

I. Total (en miles de \$)

AÑO	ENE	FEB	MAR	ABR	MAY	JUN	JUL	AGO	SET	OCT	NOV	DIC
1991	459	442	297	795	688	468	762	755	840	785	956	1.027
1992	1.029	983	1.310	1.310	1.451	1.130	1.135	1.330	1.621	1.595	2.084	2.015
1993	1.800	1.092	3.063	1.105	2.222	3.692	2.221	1.595	4.549	3.809	3.219	3.834
1994	4.007	3.188	2.920	3.813	4.355	3.825	4.015	4.135	4.751	5.441	2.252	5.273
1995	6.699	2.403	7.536	3.653	7.052	6.259	5.346	5.755	6.571	6.689	6.735	6.624
1996	7.232	8.774	7.611	3.889	6.867	8.363	7.498	7.968	8.548	8.302	9.007	9.368
1997	8.715	8.896	9.323	10.003	10.215	9.360	8.820	10.581	8.868	10.949	10.965	10.205
1998	10.043	10.869	10.957	10.939	11.295	12.594	11.045	11.050	12.657	13.940	11.951	12.470
1999	12.460	9.135	14.184	11.970	11.862	11.683	14.145	12.534	12.414	14.458	14.078	13.907
2000	14.546	12.672	18.552	9.929	15.331	11.658	16.058	12.950	14.312	14.350	13.396	13.985
2001	13.519	10.772	13.430	13.426	13.053	11.383	12.525	12.455	12.865	12.819	13.947	11.595
2002	14.323	13.592	11.109	12.221	13.555	12.397	13.106	12.646	12.864	15.802	12.285	10.918
2003	13.838	12.837	10.930	9.095	13.421	11.163	10.280	11.592	15.296	11.527	10.323	13.079
2004	11.525	13.065	10.330	14.438	12.189	11.619	13.266	13.463	13.181	13.598	13.502	14.679
2005	13.378	14.094	13.194	16.477	11.019	13.828	12.441	15.710	17.250	15.728	16.939	17.632
2006	14.447	18.122	14.476	15.010	16.876	19.126	15.587	14.820	20.479	19.686	20.596	17.211
2007	19.313	20.472	18.187	20.176	21.606	18.904	17.274	20.218	24.638	23.005	25.723	20.663
2008	18.371	24.074	18.772	27.495	24.537	29.580	23.729	26.183	28.572	25.275	29.749	27.277
2009	29.121	31.001	28.296	27.022	32.681	31.403	30.611	30.958	38.536	37.826	37.816	31.077

II. En Valores Constantes (en Miles \$) Base I.P.C. Dic-09

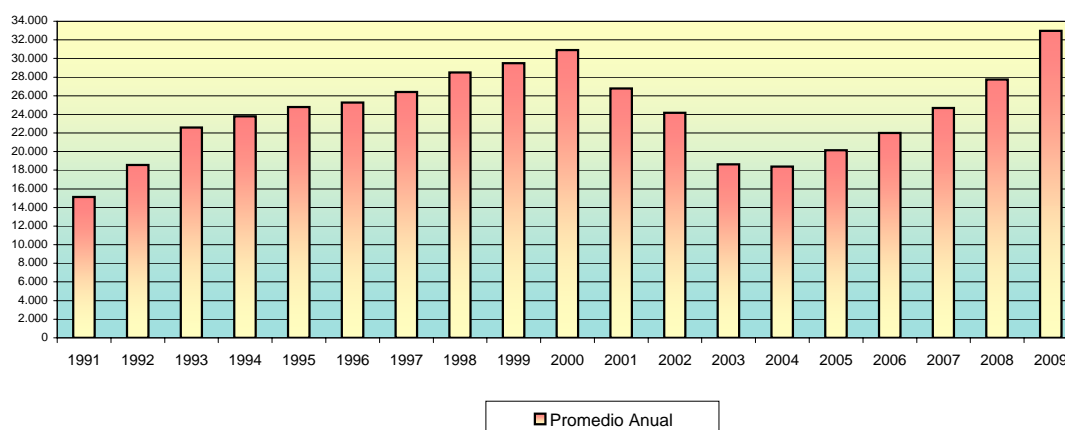

AÑO	ENE	FEB	MAR	ABR	MAY	JUN	JUL	AGO	SET	OCT	NOV	DIC
1991	13.575	12.622	8.087	20.830	16.596	10.819	16.873	15.738	16.435	14.817	17.233	17.950
1992	17.098	15.948	19.939	19.153	20.271	15.379	14.773	16.597	19.412	18.429	23.670	22.161
1993	19.040	11.155	30.215	10.469	20.102	32.122	18.755	12.949	35.622	29.188	24.012	27.586
1994	27.882	21.868	19.481	24.569	27.309	23.333	23.738	23.705	26.338	29.142	11.604	26.324
1995	32.398	11.425	34.594	16.196	30.590	26.349	21.956	22.855	25.609	25.682	25.362	24.416
1996	26.131	31.232	26.582	13.208	22.844	27.463	24.218	25.196	26.371	25.213	27.030	27.774
1997	25.335	25.445	26.330	27.856	28.070	25.389	23.610	28.107	23.370	28.632	28.436	26.272
1998	25.499	27.435	27.549	27.339	28.070	31.003	26.848	26.652	30.327	33.171	28.346	29.552
1999	29.336	21.470	33.265	27.832	27.538	27.104	32.689	28.859	28.576	33.175	32.301	31.636
2000	32.966	28.623	41.648	22.191	34.110	25.810	35.417	28.415	31.281	31.149	29.066	30.286
2001	29.180	23.184	28.796	28.555	27.588	24.164	26.357	26.284	27.066	26.899	29.241	24.240
2002	29.684	27.981	22.670	24.543	26.904	24.176	24.374	22.224	21.924	26.673	20.647	18.123
2003	22.548	20.637	17.356	14.307	21.033	17.466	16.004	17.840	23.352	17.507	15.652	19.702
2004	16.990	19.257	15.135	20.897	17.460	16.588	18.751	18.807	18.363	19.007	18.922	20.553
2005	18.661	19.661	18.327	22.654	15.147	18.957	16.839	21.220	23.119	21.014	22.658	23.534
2006	19.023	23.704	18.874	19.470	21.753	24.574	19.859	18.733	25.749	24.801	25.938	21.595
2007	23.810	25.085	22.088	24.207	25.727	22.480	20.373	23.440	28.447	26.621	29.836	23.894
2008	21.079	27.373	21.104	30.808	27.255	32.442	25.908	28.300	30.698	27.067	31.798	28.887
2009	30.598	32.660	29.584	28.263	34.043	32.345	31.220	31.190	38.735	38.025	37.994	31.077

FUENTE: Hasta Dic./99, Repartición informática, a partir de Marzo/2000, RING de Prestaciones

EVOLUCION DEL GASTO TOTAL DEL SUBSIDIO DE MATERNIDAD

MONTEVIDEO

I. Total (en miles de \$)

AÑO	ENE	FEB	MAR	ABR	MAY	JUN	JUL	AGO	SET	OCT	NOV	DIC
1991	328	305	241	605	460	310	548	467	624	567	710	776
1992	782	707	969	977	988	779	800	911	1.117	1.141	1.166	1.403
1993	1.180	798	2.196	763	1.452	2.520	1.533	1.193	3.135	2.595	2.264	2.674
1994	2.755	2.316	2.109	2.632	2.796	2.711	2.605	2.974	3.156	3.874	1.614	3.726
1995	4.842	1.559	5.100	2.466	5.651	4.643	3.618	4.101	4.488	4.333	4.700	4.426
1996	5.167	5.911	5.345	2.371	4.898	6.342	5.264	5.613	5.921	5.599	6.339	6.484
1997	6.101	5.783	6.575	7.106	7.408	6.564	6.228	7.259	6.909	7.971	7.987	7.198
1998	7.481	7.594	7.271	7.240	8.035	8.970	7.450	7.944	8.856	9.792	8.165	8.794
1999	9.133	6.684	9.597	8.861	8.207	8.205	9.521	8.782	9.047	10.540	10.480	9.781
2000	10.489	9.366	13.898	6.181	10.760	7.471	11.638	8.958	9.809	10.367	9.503	10.046
2001	9.875	7.142	9.253	8.916	9.463	7.540	8.846	8.573	8.186	8.614	9.278	7.623
2002	9.045	9.067	7.352	8.498	9.481	8.508	8.784	8.312	8.370	10.307	8.569	7.040
2003	9.474	8.195	7.262	6.075	8.909	7.188	6.597	6.908	9.137	7.270	6.545	8.515
2004	7.670	7.679	6.097	10.104	7.418	6.504	7.814	8.397	8.545	8.828	8.617	9.773
2005	8.289	8.415	7.755	10.880	6.696	7.899	7.820	9.782	10.936	9.966	10.927	11.197
2006	8.767	11.581	8.812	9.599	10.457	11.538	10.877	9.305	12.913	13.159	13.954	11.042
2007	11.870	11.421	10.430	13.048	13.706	11.405	10.168	13.062	16.562	15.986	16.827	12.076
2008	11.804	14.582	12.384	16.757	14.678	18.900	17.346	17.035	18.674	16.668	19.212	17.111
2009	18.224	17.724	18.001	16.665	20.990	18.775	18.751	18.841	22.964	25.126	22.438	19.022

II. En Valores Constantes (en Miles \$) Base I.P.C. Dic-09

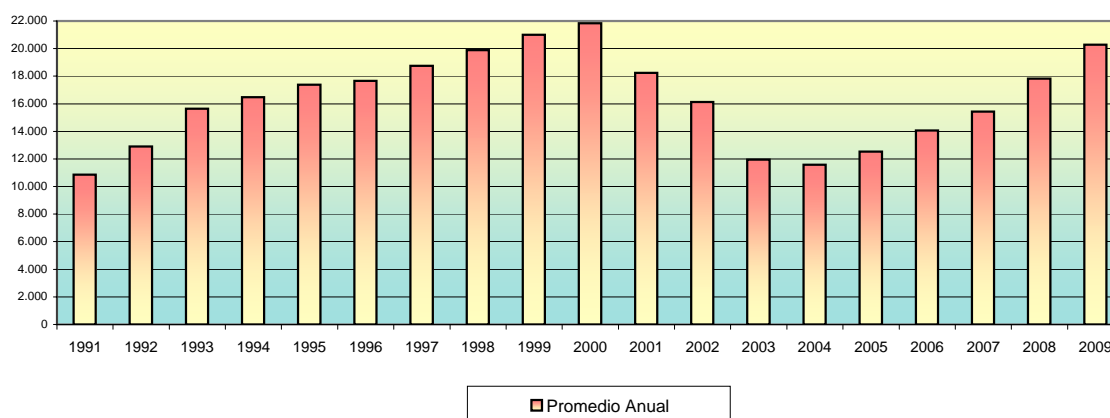

AÑO	ENE	FEB	MAR	ABR	MAY	JUN	JUL	AGO	SET	OCT	NOV	DIC
1991	9.695	8.712	6.559	15.851	11.092	7.172	12.135	9.740	12.207	10.694	12.798	13.556
1992	12.986	11.464	14.754	14.290	13.807	10.595	10.418	11.365	13.373	13.182	13.241	15.429
1993	12.474	8.157	21.665	7.226	13.134	21.923	12.950	9.687	24.551	19.884	16.887	19.241
1994	19.168	15.884	14.071	16.961	17.536	16.535	15.400	17.051	17.497	20.747	8.316	18.600
1995	23.418	7.415	23.409	10.934	24.511	19.546	14.861	16.286	17.490	16.635	17.700	16.316
1996	18.669	21.040	18.667	8.052	16.293	20.827	17.004	17.751	18.268	17.005	19.023	19.223
1997	17.735	16.542	18.570	19.790	20.357	17.805	16.672	19.282	18.207	20.845	20.711	18.531
1998	18.993	19.169	18.281	18.093	19.969	22.082	18.108	19.160	21.219	23.300	19.367	20.840
1999	21.501	15.709	22.507	20.602	19.052	19.036	22.004	20.222	20.827	24.183	24.046	22.251
2000	23.772	21.154	31.201	13.815	23.940	16.540	25.669	19.655	21.439	22.504	20.619	21.756
2001	21.314	15.370	19.840	18.963	19.999	16.007	18.615	18.092	17.222	18.075	19.452	15.936
2002	18.745	18.667	15.003	17.066	18.817	16.593	16.336	14.608	14.265	17.398	14.402	11.685
2003	15.437	13.175	11.531	9.556	13.962	11.246	10.271	10.632	13.949	11.041	9.925	12.827
2004	11.307	11.318	8.933	14.624	10.626	9.286	11.044	11.731	11.904	12.340	12.076	13.684
2005	11.562	11.739	10.772	14.959	9.204	10.829	10.585	13.213	14.657	13.315	14.616	14.945
2006	11.544	15.148	11.490	12.450	13.480	14.825	13.858	11.762	16.235	16.578	17.574	13.854
2007	14.633	13.995	12.666	15.654	16.320	13.562	11.992	15.143	19.122	18.500	19.517	13.964
2008	13.544	16.580	13.922	18.776	16.304	20.728	18.939	18.413	20.063	17.849	20.535	18.121
2009	19.148	18.673	18.820	17.430	21.865	19.338	19.124	18.982	23.082	25.258	22.543	19.022

FUENTE: Hasta Dic./99, Repartición informática, a partir de Marzo/2000, RING de Prestaciones

EVOLUCION DEL GASTO TOTAL DEL SUBSIDIO DE MATERNIDAD

INTERIOR

I. Total (en miles de \$)

AÑO	ENE	FEB	MAR	ABR	MAY	JUN	JUL	AGO	SET	OCT	NOV	DIC
1991	131	137	56	190	228	158	214	288	216	219	246	251
1992	248	276	341	333	463	352	334	419	504	454	918	612
1993	621	293	867	342	770	1.172	687	402	1.414	1.214	955	1.160
1994	1.253	872	811	1.181	1.559	1.115	1.410	1.161	1.595	1.567	638	1.547
1995	1.857	843	2.436	1.187	1.401	1.616	1.728	1.654	2.083	2.356	2.035	2.197
1996	2.065	2.863	2.266	1.518	1.969	2.021	2.233	2.355	2.626	2.703	2.668	2.884
1997	2.614	3.112	2.748	2.897	2.807	2.796	2.592	3.322	1.959	2.978	2.979	3.007
1998	2.563	3.275	3.686	3.700	3.260	3.624	3.595	3.106	3.801	4.148	3.785	3.676
1999	3.328	2.451	4.587	3.110	3.655	3.477	4.624	3.751	3.366	3.919	3.598	4.125
2000	4.057	3.307	4.654	3.748	4.571	4.187	4.420	3.992	4.503	3.982	3.893	3.939
2001	3.644	3.630	4.177	4.510	3.591	3.842	3.679	3.882	4.679	4.205	4.669	3.972
2002	5.278	4.524	3.757	3.723	4.074	3.888	4.322	4.334	4.494	5.495	3.716	3.878
2003	4.364	4.642	3.668	3.020	4.512	3.975	3.683	4.684	6.159	4.257	3.777	4.564
2004	3.854	5.386	4.233	4.335	4.771	5.114	5.452	5.066	4.637	4.770	4.885	4.905
2005	5.089	5.678	5.439	5.597	4.323	5.929	4.621	5.928	6.314	5.762	6.012	6.435
2006	5.679	6.541	5.663	5.412	6.418	7.588	4.710	5.515	7.566	6.527	6.642	6.169
2007	7.443	9.051	7.758	7.129	7.901	7.499	7.106	7.156	8.076	7.018	8.896	8.587
2008	6.567	9.492	6.389	10.738	9.859	10.681	6.383	9.147	9.898	8.608	10.537	10.166
2009	10.897	13.277	10.295	10.357	11.691	12.628	11.860	12.117	15.572	12.700	15.378	12.055

II. En Valores Constantes (en Miles \$) Base I.P.C. Dic-09

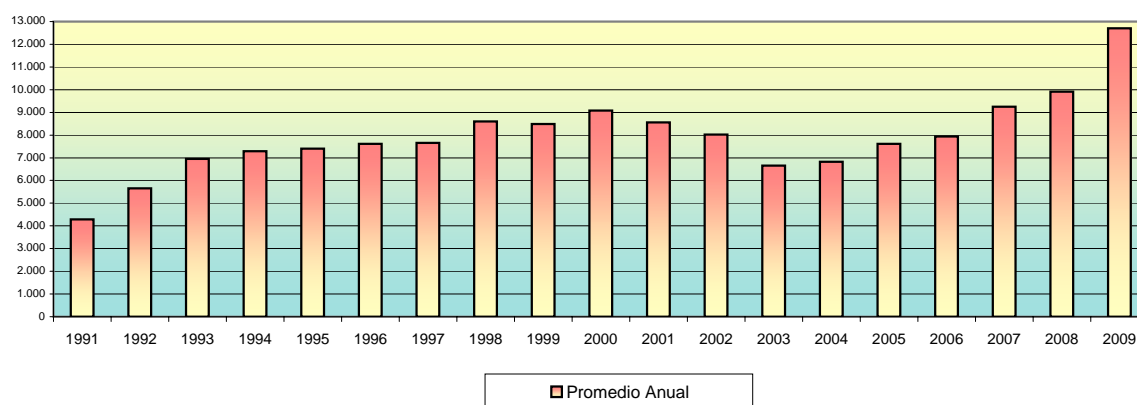

AÑO	ENE	FEB	MAR	ABR	MAY	JUN	JUL	AGO	SET	OCT	NOV	DIC
1991	3.880	3.910	1.528	4.979	5.504	3.647	4.738	5.998	4.228	4.123	4.435	4.394
1992	4.113	4.484	5.185	4.863	6.464	4.784	4.355	5.232	6.038	5.247	10.429	6.731
1993	6.566	2.998	8.550	3.243	6.968	10.199	5.805	3.262	11.071	9.305	7.124	8.346
1994	8.715	5.984	5.410	7.608	9.773	6.798	8.337	6.653	8.841	8.395	3.288	7.725
1995	8.980	4.010	11.184	5.262	6.079	6.803	7.095	6.569	8.120	9.047	7.662	8.099
1996	7.461	10.192	7.915	5.156	6.550	6.636	7.214	7.446	8.102	8.208	8.008	8.551
1997	7.600	8.903	7.760	8.067	7.712	7.584	6.938	8.824	5.163	7.787	7.724	7.741
1998	6.506	8.266	9.268	9.246	8.101	8.921	8.740	7.492	9.108	9.871	8.979	8.712
1999	7.835	5.761	10.758	7.230	8.486	8.068	10.685	8.637	7.749	8.991	8.256	9.385
2000	9.194	7.469	10.448	8.376	10.170	9.269	9.748	8.760	9.842	8.645	8.447	8.530
2001	7.866	7.813	8.956	9.592	7.589	8.157	7.742	8.192	9.844	8.824	9.789	8.304
2002	10.939	9.314	7.667	7.477	8.086	7.583	8.038	7.616	7.659	9.275	6.245	6.438
2003	7.111	7.462	5.825	4.751	7.071	6.220	5.734	7.208	9.403	6.466	5.727	6.875
2004	5.682	7.939	6.202	6.273	6.834	7.302	7.706	7.077	6.460	6.667	6.846	6.868
2005	7.099	7.921	7.555	7.695	5.943	8.128	6.254	8.007	8.462	7.698	8.042	8.589
2006	7.478	8.555	7.384	7.020	8.273	9.749	6.001	6.971	9.513	8.223	8.365	7.740
2007	9.176	11.091	9.421	8.553	9.408	8.918	8.381	8.296	9.324	8.122	10.319	9.929
2008	7.535	10.793	7.182	12.032	10.951	11.714	6.969	9.887	10.634	9.218	11.263	10.766
2009	11.450	13.987	10.764	10.832	12.178	13.006	12.096	12.208	15.653	12.767	15.450	12.055

FUENTE: Hasta Dic./99, Repartición informática, a partir de Marzo/2000, RING de Prestaciones

ANALISIS DE LA PRESTACION POR MATERNIDAD PROMEDIO

TOTAL DEL PAIS

I. Total (en \$ Corrientes)

AÑO	ENE	FEB	MAR	ABR	MAY	JUN	JUL	AGO	SET	OCT	NOV	DIC
1991	545	590	723	646	706	683	868	737	862	900	943	1.054
1992	1.084	1.159	1.237	1.264	1.381	1.337	1.453	1.524	1.549	1.620	1.520	1.608
1993	1.574	1.819	2.135	2.135	2.185	2.342	2.381	2.799	2.569	3.101	3.132	3.441
1994	3.469	3.538	3.241	3.883	7.847	3.754	4.023	4.646	4.718	8.790	2.252	4.946
1995	8.436	2.121	9.036	5.699	5.005	6.680	5.973	6.338	6.487	6.335	6.893	7.295
1996	7.196	7.690	8.062	7.311	7.995	8.371	7.794	8.459	8.307	8.471	9.200	8.723
1997	9.252	8.612	9.240	9.721	9.511	9.649	9.464	9.413	10.396	10.388	11.166	10.543
1998	10.869	10.761	10.465	10.767	11.183	11.803	11.825	11.882	11.083	12.122	11.360	11.709
1999	11.689	11.973	12.113	12.640	12.357	11.921	12.451	13.166	13.164	12.181	14.078	13.021
2000	13.569	13.655	13.347	12.568	13.837	12.349	14.506	12.252	13.203	13.973	14.028	13.194
2001	13.767	13.185	13.013	13.855	13.668	12.818	13.324	13.687	13.304	14.941	14.160	13.313
2002	13.374	13.404	13.681	13.998	13.034	14.365	14.245	13.746	13.181	13.717	14.169	12.936
2003	14.310	13.193	11.753	13.143	12.992	12.995	12.506	12.781	14.403	13.530	13.600	13.027
2004	13.703	13.567	12.521	15.103	13.680	14.560	13.950	13.463	15.151	14.359	13.611	16.025
2005	15.254	14.426	16.032	16.477	14.911	15.047	15.512	18.037	16.929	16.591	17.719	18.121
2006	15.963	17.096	17.192	18.107	17.012	17.355	18.316	16.670	17.518	20.679	19.690	17.966
2007	19.009	18.973	19.452	21.260	20.499	20.706	19.258	22.217	22.439	23.120	22.349	22.857
2008	20.781	21.118	24.507	23.400	22.470	24.568	31.936	24.608	25.085	25.150	26.397	25.806
2009	27.708	27.099	29.786	28.266	30.177	28.757	28.987	29.512	31.127	32.750	28.911	29.911

II. En Valores Constantes (En \$) Base I.P.C. Dic-09

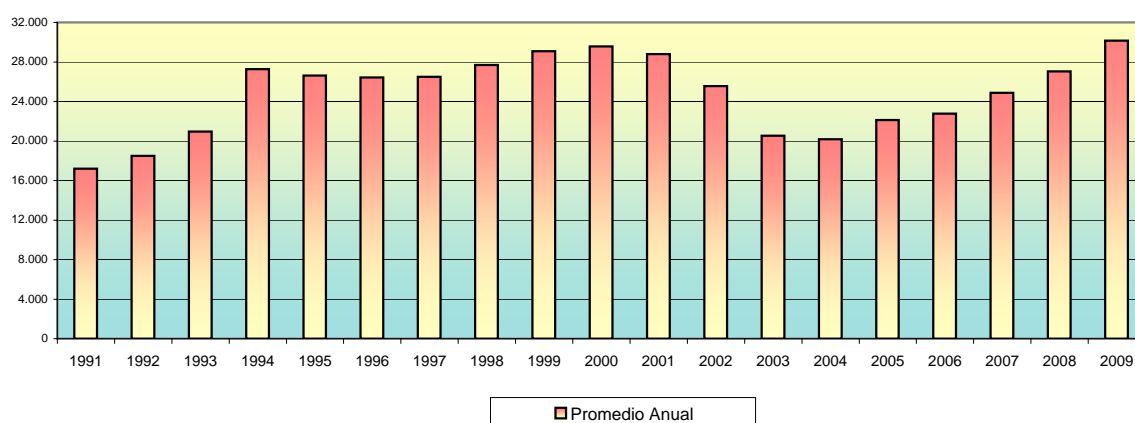

AÑO	ENE	FEB	MAR	ABR	MAY	JUN	JUL	AGO	SET	OCT	NOV	DIC
1991	16.122	16.864	19.671	16.932	17.024	15.798	19.233	15.349	16.860	16.985	16.986	18.426
1992	18.009	18.794	18.834	18.481	19.298	18.196	18.915	19.012	18.550	18.715	17.263	17.689
1993	16.647	18.591	21.057	20.223	19.768	20.376	20.106	22.724	20.116	23.764	23.360	24.759
1994	24.139	24.270	21.622	25.020	49.205	22.898	23.785	26.634	26.155	47.079	11.604	24.694
1995	40.803	10.084	41.479	25.267	21.710	28.121	24.532	25.171	25.281	24.320	25.959	26.890
1996	26.001	27.373	28.159	24.827	26.593	27.490	25.175	26.748	25.628	25.728	27.610	25.860
1997	26.895	24.632	26.095	27.071	26.136	26.174	25.332	25.006	27.398	27.165	28.957	27.141
1998	27.596	27.163	26.312	26.909	27.792	29.056	28.745	28.658	26.556	28.844	26.945	27.749
1999	27.520	28.139	28.407	29.390	28.685	27.657	28.776	30.314	30.303	27.948	32.301	29.622
2000	30.752	30.844	29.963	28.090	30.785	27.341	31.994	26.883	28.857	30.330	30.436	28.572
2001	29.715	28.377	27.903	29.469	28.888	27.212	28.039	28.884	27.990	31.350	29.687	27.831
2002	27.716	27.595	27.919	28.113	25.869	28.014	26.493	24.156	22.463	23.154	23.814	21.472
2003	23.317	21.210	18.662	20.674	20.361	20.332	19.470	19.669	21.989	20.549	20.622	19.624
2004	20.202	19.997	18.345	21.859	19.596	20.787	19.717	18.807	21.107	20.071	19.074	22.437
2005	21.278	20.124	22.269	22.654	20.497	20.628	20.996	24.363	22.688	22.167	23.701	24.187
2006	21.020	22.362	22.416	23.486	21.928	22.300	23.336	21.072	22.026	26.052	24.797	22.541
2007	23.435	23.249	23.623	25.508	24.409	24.622	22.712	25.758	25.908	26.755	25.922	26.431
2008	23.845	24.012	27.550	26.219	24.959	26.945	34.870	26.598	26.952	26.932	28.215	27.329
2009	29.113	28.549	31.141	29.564	31.434	29.620	29.564	29.733	31.288	32.922	29.047	29.911

FUENTE: Hasta Dic./99, Repartición informática, a partir de Marzo/2000, RING de Prestaciones

ANALISIS DE LA PRESTACION POR MATERNIDAD PROMEDIO

MONTEVIDEO

I. Total (en \$ Corrientes)

AÑO	ENE	FEB	MAR	ABR	MAY	JUN	JUL	AGO	SET	OCT	NOV	DIC
1991	706	775	871	811	946	903	1.152	967	1.144	1.192	1.245	1.376
1992	1.462	1.585	1.587	1.634	1.756	1.816	1.764	1.877	1.984	1.987	1.990	2.030
1993	2.031	2.377	2.823	2.675	2.743	3.020	3.058	3.397	3.343	3.776	3.866	4.202
1994	4.395	4.106	3.740	4.626	9.916	4.602	4.896	5.549	5.557	10.760	2.866	5.858
1995	10.172	2.491	11.332	7.383	7.245	7.662	7.039	7.708	7.658	7.793	8.378	8.645
1996	9.395	9.472	10.046	8.717	9.348	10.588	9.384	10.225	10.536	10.388	10.780	10.700
1997	11.382	10.439	11.356	12.380	12.185	11.455	11.864	12.537	13.185	13.046	14.161	13.017
1998	13.010	13.986	12.645	13.259	14.024	14.876	14.693	14.849	14.423	14.859	13.863	14.633
1999	14.706	13.725	15.331	15.738	15.031	14.652	15.113	15.939	16.879	15.253	17.762	16.356
2000	16.809	16.064	15.812	15.688	17.873	15.564	18.801	16.317	17.000	18.156	17.797	16.744
2001	18.287	16.380	16.148	17.726	17.720	16.645	16.659	17.531	16.177	18.767	17.981	16.358
2002	16.506	17.710	17.217	18.314	16.961	18.992	18.809	18.110	16.707	17.265	17.631	16.035
2003	17.977	16.967	15.995	17.815	16.810	17.880	15.935	16.607	17.915	17.187	16.826	16.861
2004	17.432	17.026	15.434	20.876	18.006	18.168	18.516	17.138	20.200	18.431	17.767	20.750
2005	19.321	18.618	19.783	21.126	18.652	18.412	19.356	22.963	20.951	21.026	22.576	22.851
2006	20.017	21.486	21.032	22.692	20.915	21.210	23.697	20.586	21.998	26.584	24.353	23.100
2007	23.979	22.048	22.334	26.682	26.874	25.066	23.592	29.485	27.977	29.495	28.666	27.954
2008	26.526	25.855	31.672	29.923	27.590	30.337	44.938	31.086	31.704	30.696	32.618	31.167
2009	33.686	32.225	37.347	34.220	37.957	34.262	35.580	34.955	35.547	40.073	33.192	36.936

II. En Valores Constantes (En \$) Base I.P.C. Dic-09

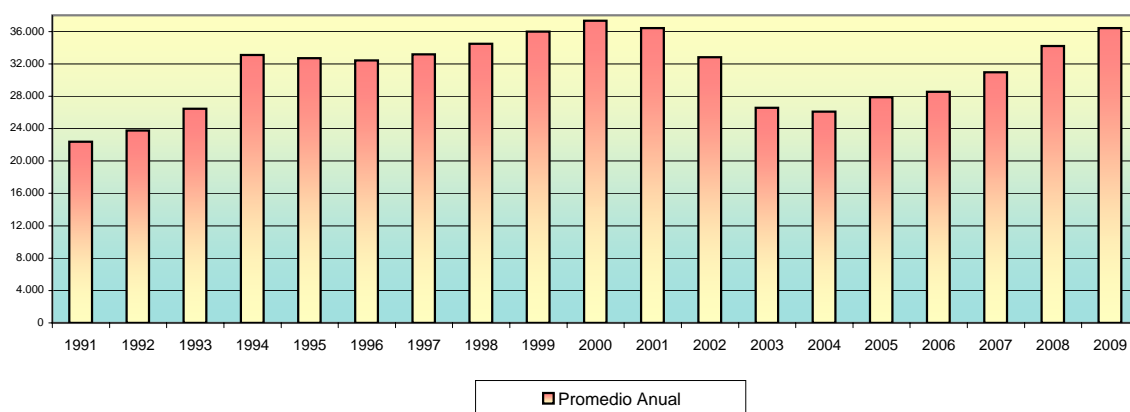

AÑO	ENE	FEB	MAR	ABR	MAY	JUN	JUL	AGO	SET	OCT	NOV	DIC
1991	20.888	22.150	23.717	21.262	22.815	20.876	25.513	20.154	22.379	22.483	22.438	24.049
1992	24.275	25.708	24.164	23.892	24.537	24.713	22.968	23.424	23.766	22.957	22.609	22.331
1993	21.474	24.284	27.846	25.338	24.817	26.270	25.824	27.580	26.177	28.938	28.834	30.234
1994	30.579	28.162	24.949	29.809	62.183	28.072	28.948	31.812	30.804	57.630	14.771	29.245
1995	49.197	11.846	52.021	32.736	31.424	32.254	28.912	30.613	29.846	29.919	31.551	31.868
1996	33.944	33.718	35.088	29.603	31.094	34.770	30.310	32.333	32.506	31.549	32.351	31.721
1997	33.088	29.860	32.073	34.477	33.483	31.073	31.756	33.303	34.746	34.115	36.722	33.510
1998	33.031	35.302	31.793	33.137	34.850	36.619	35.716	35.814	34.559	35.357	32.882	34.676
1999	34.624	32.256	35.954	36.593	34.894	33.993	34.927	36.700	38.855	34.998	40.755	37.209
2000	38.095	36.285	35.496	35.065	39.766	34.457	41.468	35.802	37.156	39.411	38.614	36.260
2001	39.471	35.253	34.625	37.701	37.452	35.337	35.057	36.998	34.035	39.379	37.698	34.198
2002	34.207	36.459	35.135	36.781	33.663	37.038	34.981	31.826	28.474	29.142	29.633	26.617
2003	29.292	27.278	25.399	28.022	26.344	27.975	24.808	25.557	27.351	26.102	25.514	25.400
2004	25.699	25.096	22.614	30.214	25.792	25.939	26.171	23.940	28.141	25.762	24.899	29.053
2005	26.951	25.972	27.479	29.046	25.639	25.242	26.200	31.016	28.079	28.092	30.198	30.500
2006	26.357	28.105	27.423	29.433	26.959	27.252	30.191	26.022	27.658	33.492	30.670	28.983
2007	29.562	27.017	27.123	32.013	31.999	29.806	27.824	34.184	32.301	34.132	33.249	32.325
2008	30.436	29.398	35.605	33.528	30.647	33.271	49.066	33.600	34.064	32.871	34.865	33.007
2009	35.394	33.950	39.046	35.791	39.539	35.289	36.288	35.217	35.731	40.284	33.348	36.936

FUENTE: Hasta Dic./99, Repartición informática, a partir de Marzo/2000, RING de Prestaciones

ANALISIS DE LA PRESTACION POR MATERNIDAD PROMEDIO

INTERIOR

I. Total (en \$ Corrientes)

AÑO	ENE	FEB	MAR	ABR	MAY	JUN	JUL	AGO	SET	OCT	NOV	DIC
1991	347	385	417	392	467	462	533	531	503	551	554	612
1992	597	687	760	759	949	844	1.022	1.081	1.042	1.107	1.169	1.089
1993	1.103	1.111	1.319	1.472	1.579	1.580	1.594	1.838	1.697	2.244	2.160	2.428
1994	2.371	2.589	2.406	2.859	5.709	2.592	3.026	3.278	3.633	6.052	1.460	3.598
1995	5.839	1.663	6.345	3.866	2.228	4.882	4.534	4.399	4.879	4.713	4.891	5.549
1996	4.539	5.538	5.501	5.840	5.878	5.052	5.569	5.991	5.624	6.128	6.824	6.163
1997	6.439	6.498	6.390	6.367	6.023	7.043	6.368	6.095	5.955	6.722	7.126	7.246
1998	7.343	7.012	7.809	7.872	7.460	7.811	8.420	7.864	7.199	8.449	8.176	7.923
1999	7.478	8.881	8.417	8.098	8.829	8.280	9.138	9.355	8.271	7.900	8.776	8.778
2000	9.055	9.584	9.108	9.464	9.034	9.023	9.057	7.859	8.882	8.733	9.247	8.563
2001	8.245	9.529	9.100	9.678	8.529	8.833	8.995	9.221	10.150	10.539	9.955	9.808
2002	10.092	9.013	9.759	9.102	8.470	9.370	9.540	9.400	9.461	9.901	9.753	9.577
2003	9.918	9.473	7.706	8.605	8.970	8.698	9.026	9.539	11.157	9.924	10.209	9.146
2004	9.612	10.520	9.845	9.183	9.960	11.624	10.307	9.933	10.373	10.192	9.635	11.023
2005	11.359	10.816	12.620	11.540	11.377	12.100	11.610	13.322	12.704	12.156	12.738	13.323
2006	12.161	12.554	13.388	13.330	13.045	13.598	12.016	12.619	13.000	14.282	14.042	12.853
2007	14.287	16.134	16.576	15.497	14.524	16.374	15.249	15.323	15.960	15.493	15.774	18.192
2008	14.959	16.479	17.036	17.461	17.605	18.383	17.878	17.727	17.996	18.631	19.585	20.012
2009	21.367	22.351	21.999	22.083	22.059	23.213	22.419	23.759	26.304	24.053	24.333	23.007

II. En Valores Constantes (En \$) Base I.P.C. Dic-09

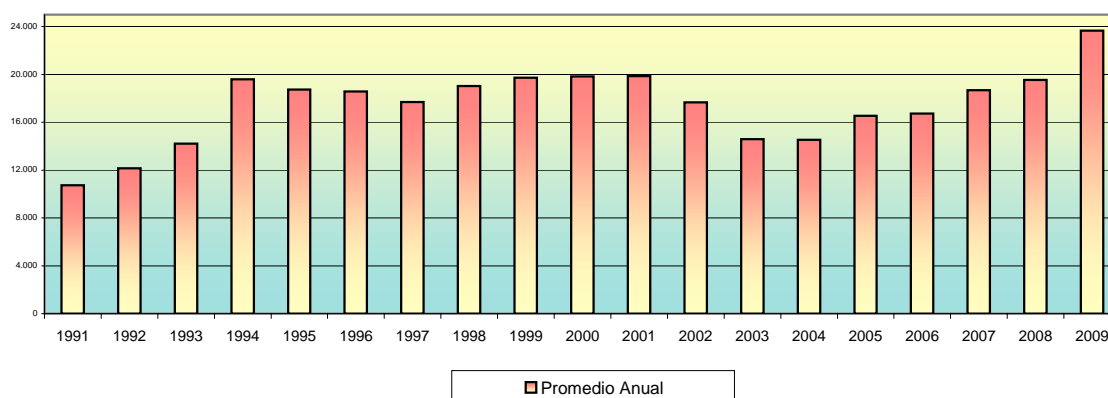

AÑO	ENE	FEB	MAR	ABR	MAY	JUN	JUL	AGO	SET	OCT	NOV	DIC
1991	10.267	11.009	11.355	10.272	11.263	10.686	11.797	11.065	9.847	10.394	9.986	10.704
1992	9.922	11.136	11.571	11.096	13.254	11.488	13.300	13.492	12.483	12.782	13.277	11.980
1993	11.665	11.350	13.016	13.948	14.288	13.746	13.459	14.922	13.292	17.195	16.111	17.466
1994	16.497	17.757	16.053	18.421	35.799	15.809	17.891	18.795	20.139	32.414	7.525	17.964
1995	28.239	7.909	29.126	17.141	9.664	20.554	18.623	17.470	19.016	18.094	18.418	20.453
1996	16.398	19.714	19.212	19.832	19.553	16.589	17.990	18.945	17.350	18.613	20.481	18.272
1997	18.719	18.586	18.046	17.729	16.550	19.103	17.046	16.191	15.694	17.578	18.479	18.653
1998	18.643	17.700	19.635	19.673	18.538	19.227	20.467	18.967	17.250	20.104	19.393	18.776
1999	17.606	20.874	19.739	18.828	20.497	19.208	21.117	21.540	19.040	18.128	20.136	19.968
2000	20.523	21.649	20.446	21.153	20.100	19.976	19.976	17.244	19.413	18.957	20.063	18.544
2001	17.796	20.508	19.511	20.583	18.026	18.752	18.929	19.459	21.354	22.115	20.872	20.505
2002	20.915	18.554	19.915	18.280	16.811	18.273	17.743	16.520	16.124	16.713	16.392	15.896
2003	16.160	15.228	12.237	13.536	14.057	13.609	14.053	14.681	17.034	15.073	15.479	13.778
2004	14.170	15.506	14.424	13.291	14.267	16.595	14.568	13.876	14.451	14.246	13.502	15.435
2005	15.845	15.088	17.530	15.867	15.639	16.588	15.714	17.994	17.026	16.241	17.039	17.783
2006	16.013	16.421	17.456	17.290	16.815	17.472	15.308	15.952	16.346	17.993	17.684	16.126
2007	17.613	19.770	20.131	18.593	17.294	19.471	17.985	17.765	18.427	17.929	18.295	21.037
2008	17.164	18.738	19.152	19.565	19.555	20.161	19.520	19.161	19.335	19.952	20.934	21.193
2009	22.450	23.548	22.999	23.097	22.978	23.909	22.865	23.937	26.440	24.180	24.447	23.007

FUENTE: Hasta Dic./99, Repartición informática, a partir de Marzo/2000, RING de Prestaciones

IV.5 FONDOS ESPECIALES

IV. PRESTACIONES DE ACTIVIDAD

COMPOSICION DE LOS RECURSOS DE LOS FONDOS ESPECIALES

En \$ Corrientes

AÑO	CONSTRUCCIÓN			TRABAJO A DOMICILIO			ESTIBA	TOTAL
	APORTES	CONVENIOS	MUL.REC.INT.	APORTES	CONVENIOS	MUL.REC. INT.		
1993	131.363.745	0	11.153.813	3.253.353	0	67.767	593.461	146.432.139
1994	251.939.060	0	22.331.362	2.651.774	0	65.817	0	276.988.012
1995	288.035.385	0	43.646.029	2.187.250	0	75.829	0	333.944.493
1996	376.318.241	0	54.374.897	2.125.208	0	59.611	0	432.877.957
1997	430.347.617	0	78.462.464	1.854.128	0	70.208	0	510.734.417
1998	206.599.292	322.086.650	16.620.164	1.848.713	30.246	9.661	0	547.194.726
1999	251.265.847	210.225.684	18.960.764	2.908.996	33.323	1.278	0	483.395.892
2000	507.841.487	192.567.436	15.549.908	1.496.215	35.663	4.277	0	717.494.986
2001	185.524.381	151.976.079	21.087.675	1.058.707	50.367	7.172	0	359.704.382
2002	345.955.049	135.486.459	15.556.264	341.219	25.588	1.414	0	497.365.994
2003	402.901.886	0	19.172.350	1.423.681	20.958	0	0	423.518.874
2004	441.121.012	0	16.598.440	3.452.824	63.714	0	0	461.235.989
2005	545.542.922	0	20.766.380	5.765.497	72.035	0	0	572.146.834
2006	787.946.202	0	20.227.545	3.919.883	336.077	0	0	812.429.707
2007	1.240.016.136	0	23.008.136	2.584.681	93.529	0	0	1.265.702.481
2008	1.422.237.897	0	24.557.410	2.560.975	97.985	0	0	1.449.454.267
2009	1.580.387.076	0	26.570.559	2.596.371	74.172	0	0	1.609.628.178

Expresado en Valores Constantes - U\$\$ Promedio año 2001

AÑO	CONSTRUCCIÓN			TRABAJO A DOMICILIO			ESTIBA	TOTAL
	APORTES	CONVENIOS	MUL.REC.INT.	APORTES	CONVENIOS	MUL.REC. INT.		
1993	48.736.121	0	4.138.079	1.206.998	0	25.142	220.175	54.326.515
1994	64.576.683	0	5.723.945	679.699	0	16.870	0	70.997.197
1995	51.902.320	0	7.864.763	394.130	0	13.664	0	60.174.877
1996	52.834.784	0	7.634.193	298.378	0	8.369	0	60.775.724
1997	50.426.913	0	9.194.009	217.261	0	8.227	0	59.846.410
1998	21.846.867	34.059.091	1.757.501	195.492	3.198	1.022	0	57.863.172
1999	25.147.139	21.039.765	1.897.627	291.138	3.335	128	0	48.379.132
2000	48.514.544	18.396.136	1.485.496	142.935	3.407	409	0	68.542.927
2001	16.982.007	13.911.157	1.930.264	96.909	4.610	656	0	32.925.604
2002	27.786.087	10.881.872	1.249.433	27.406	2.055	114	0	39.946.966
2003	27.106.983	0	1.289.904	95.784	1.410	0	0	28.494.081
2004	27.188.524	0	1.023.046	212.815	3.927	0	0	28.428.312
2005	32.115.385	0	1.222.489	339.407	4.241	0	0	33.681.521
2006	43.595.696	0	1.119.155	216.880	18.595	0	0	44.950.326
2007	63.458.761	0	1.177.459	132.273	4.786	0	0	64.773.279
2008	67.470.818	0	1.165.001	121.492	4.648	0	0	68.761.960
2009	70.028.041	0	1.177.360	115.047	3.287	0	0	71.323.735

Base: IPC Promedio año 2001

Estructura del Último Año

RECURSOS	%
CONSTRUCCIÓN	
Aportes	98,2
Convenios	0,0
Multas, Rec. Int.	1,7
TRABAJO A DOMICILIO	
Aportes	0,2
Convenios	0,00
Multas, Rec. Int.	0,0
TOTAL	100,0

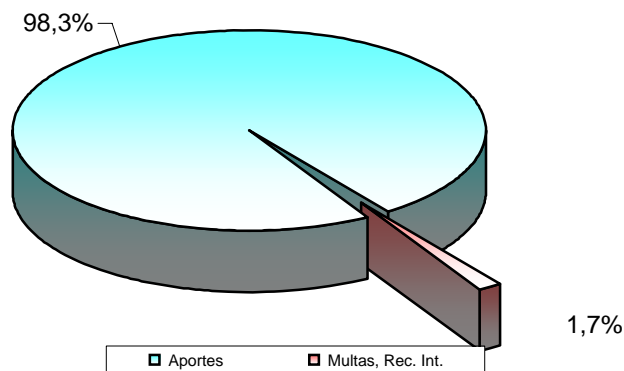

FUENTE: Elaborado a partir de Balances del Organismo (no ajustados por inflación)

COMPOSICIÓN DE LAS EROGACIONES DE LOS FONDOS ESPECIALES

En \$ Corrientes

AÑO	LIC.Y AG CONST.	LIC.Y AG. TR.DOM	ESTIBA	AP. FONDO S. SOCIAL	TOTAL
1993	129.916.895	1.891.592	0	(*) 401.600	132.210.087
1994	236.170.062	2.203.273	0	270.037	238.643.372
1995	286.760.573	1.668.744	0	184.438	288.613.755
1996	302.520.730	2.070.115	0	202.407	304.793.252
1997	367.133.937	1.927.483	0	222.327	369.283.747
1998	418.269.300	1.732.737	0	214.538	420.216.575
1999	485.108.171	1.736.426	0	211.774	487.056.371
2000	442.574.629	2.311.208	0	197.007	445.082.844
2001	395.484.673	1.520.126	0	174.926	397.179.725
2002	322.329.963	1.083.143	0	0	323.413.106
2003	242.008.973	1.106.277	0	0	243.115.250
2004	306.031.807	1.240.748	0	0	307.272.555
2005	468.532.587	2.282.173	0	0	470.814.760
2006	667.625.627	2.650.535	0	0	670.276.162
2007	919.920.889	2.544.451	0	0	922.465.340
2008	1.235.474.810	2.516.958	0	0	1.237.991.768
2009	1.378.886.002	2.169.800	0	0	1.381.055.802

Expresado en Valores Constantes - U\$S Promedio año 2009

AÑO	LIC.Y AG CONST.	LIC.Y AG. TR.DOM	ESTIBA	AP. FONDO S. SOCIAL	TOTAL
1993	48.199.338	701.783	0	(*) 148.994	49.050.115
1994	60.534.795	564.740	0	69.216	61.168.750
1995	51.672.606	300.698	0	33.235	52.006.539
1996	42.473.672	290.643	0	28.418	42.792.732
1997	43.019.713	225.857	0	26.052	43.271.622
1998	44.229.937	183.228	0	22.686	44.435.852
1999	48.550.500	173.785	0	21.195	48.745.480
2000	42.279.543	220.792	0	18.820	42.519.155
2001	36.200.759	139.145	0	16.012	36.355.916
2002	25.888.590	86.995	0	0	25.975.584
2003	16.282.210	74.430	0	0	16.356.640
2004	18.862.291	76.474	0	0	18.938.765
2005	27.581.889	134.348	0	0	27.716.237
2006	36.938.567	146.650	0	0	37.085.217
2007	47.077.645	130.214	0	0	47.207.860
2008	58.610.797	119.404	0	0	58.730.201
2009	61.099.390	96.145	0	0	61.195.535

Base: IPC Promedio año 2009

Estructura Del Último Año

EROGACIONES	%
Lic. y Ag. Const.	99,8
Lic. y Ag.Trab.Dom	0,2
Estiba	0,0
Ap.Fondo S.S.	0,0
TOTAL	100,0

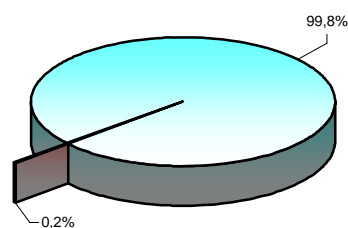

■ Lic. y Ag. Const. ■ Lic. y Ag.Trab.Dom.

(*) A partir de 2002 no se presenta información desagregada.

FUENTE: Elaborado a partir de Balances del Organismo (no ajustados por inflación).

**V. INFORMACION SOBRE
REGIMEN DE AHORRO INDIVIDUAL**

**INFORMACION SOBRE AFILIACIONES A LAS AFAP
TOTAL**

I. Afiliados Totales

AÑO	ENE	FEB	MAR	ABR	MAY	JUN	JUL	AGO	SET	OCT	NOV	DIC
1996	-	-	-	29.369	102.454	175.693	206.903	230.681	265.492	300.798	333.330	355.604
1997	365.139	372.551	381.017	388.692	399.001	407.600	415.485	424.991	434.199	442.903	450.896	457.403
1998	461.290	465.681	471.265	475.603	479.767	483.720	487.845	491.424	495.905	499.865	503.713	506.517
1999	508.593	511.571	514.704	517.087	519.222	521.444	523.441	525.396	527.986	531.190	534.213	536.128
2000	537.930	540.436	543.606	546.949	549.095	552.014	554.464	557.592	561.036	565.324	573.624	577.729
2001	578.185	579.884	581.800	583.519	584.767	586.219	587.862	590.068	591.751	593.736	595.637	596.964
2002	598.033	599.402	601.252	602.789	604.638	606.118	608.047	609.855	611.588	613.432	615.063	616.664
2003	617.289	618.562	619.912	621.048	623.069	625.147	626.917	628.608	630.403	632.332	634.142	635.888
2004	637.031	638.657	640.639	642.395	644.304	646.563	648.583	650.781	652.991	655.204	657.359	659.774
2005	661.314	663.273	665.343	667.631	669.694	672.080	674.660	677.373	679.929	681.430	684.026	687.100
2006	688.436	691.318	694.390	696.045	699.634	702.925	706.396	709.887	712.738	716.064	719.662	723.271
2007	726.255	730.111	734.422	737.042	741.716	745.807	749.860	754.256	758.522	763.351	768.581	773.134
2008	776.907	781.957	787.136	792.596	798.057	803.928	809.955	816.091	822.663	829.243	835.355	841.945
2009	846.197	851.803	857.951	863.812	869.095	875.557	880.841	886.553	893.022	899.504	906.356	912.218

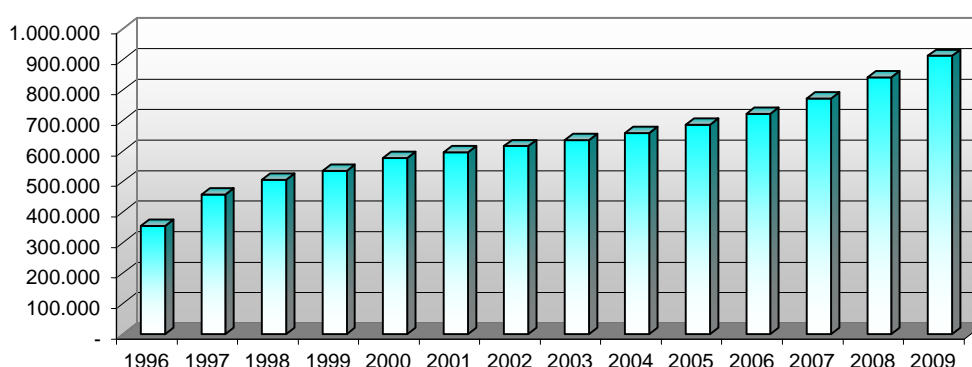

II. Afiliados Mayores de 40 años al 01/04/1996

AÑO	ENE	FEB	MAR	ABR	MAY	JUN	JUL	AGO	SET	OCT	NOV	DIC
1996	-	-	-	-	-	-	-	-	-	-	-	-
1997	-	-	-	-	-	-	-	-	-	-	-	-
1998	-	-	-	-	34.755	34.782	34.813	34.736	34.751	34.765	34.775	34.839
1999	34.844	34.782	34.800	34.813	34.753	34.749	34.750	34.736	34.742	34.742	34.743	34.743
2000	34.725	34.703	34.710	34.703	34.690	34.692	34.684	34.676	34.674	34.486	34.466	34.451
2001	34.449	33.444	33.432	34.430	34.429	34.394	34.363	34.344	34.327	34.262	34.210	34.192
2002	34.185	34.176	34.166	34.152	34.135	34.103	34.081	34.059	34.055	34.051	34.041	34.033
2003	34.035	34.017	34.024	34.044	34.045	34.049	34.049	34.046	34.036	34.027	34.021	34.015
2004	34.009	34.001	33.992	33.986	33.967	33.961	33.952	33.935	33.916	33.914	33.905	33.898
2005	33.883	33.871	33.864	33.854	33.838	33.839	33.821	33.800	33.786	32.617	32.174	32.163
2006	31.559	31.547	31.273	30.956	30.800	30.687	30.587	30.558	30.483	30.448	30.429	30.391
2007	30.381	30.380	30.319	30.290	30.281	30.237	30.192	30.175	30.144	30.143	30.133	30.086
2008	30.081	30.055	30.059	30.049	30.029	30.024	30.007	30.000	29.969	29.964	29.950	29.948
2009	29.936	29.796	29.780	29.765	29.450	29.452	29.079	29.061	28.604	28.584	28.236	27.982

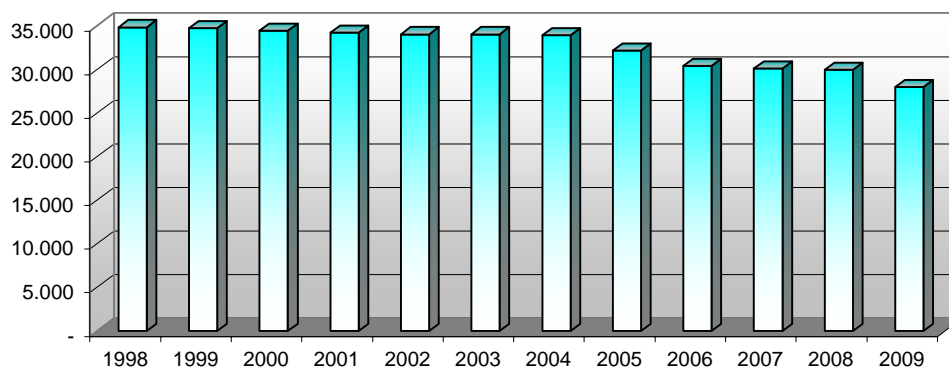

FUENTE: Sistema DW de Distribución

**INFORMACION SOBRE AFILIACIONES A LAS AFAP
TOTAL**

III. Afiliados con opción por el Art. 8

AÑO	ENE	FEB	MAR	ABR	MAY	JUN	JUL	AGO	SET	OCT	NOV	DIC
1996	-	-	-	-	-	-	-	-	-	-	-	-
1997	-	-	-	-	-	-	-	-	-	-	-	-
1998	-	-	-	-	363.221	365.572	367.330	371.004	375.580	377.395	381.234	384.744
1999	386.567	386.053	387.285	389.036	389.902	392.142	395.153	393.564	396.292	399.079	403.402	405.184
2000	407.635	409.937	410.931	404.791	406.271	404.723	406.327	407.671	409.471	411.986	385.069	388.994
2001	381.318	382.874	382.930	385.051	383.922	384.716	388.567	392.795	391.640	389.107	387.571	389.173
2002	388.355	387.065	386.152	387.212	388.167	387.768	388.438	389.981	389.018	386.409	350.698	350.453
2003	350.500	347.611	346.543	344.614	346.125	349.377	351.693	354.264	356.215	356.596	357.938	359.341
2004	361.702	363.026	364.579	365.477	368.194	372.365	375.804	379.848	381.749	383.890	385.943	388.255
2005	390.048	389.401	391.320	395.316	398.157	401.648	405.055	408.969	412.795	414.873	416.438	417.557
2006	418.408	419.580	422.557	423.921	428.451	433.484	437.692	442.306	431.347	447.855	449.786	451.452
2007	454.730	456.983	460.421	462.752	466.489	469.034	473.905	479.333	483.247	488.519	492.917	492.867
2008	497.210	499.073	502.256	509.341	514.357	521.084	526.464	531.650	538.191	543.900	546.062	546.083
2009	543.207	543.126	546.805	550.048	555.103	562.452	566.828	571.888	578.683	585.156	591.371	591.078

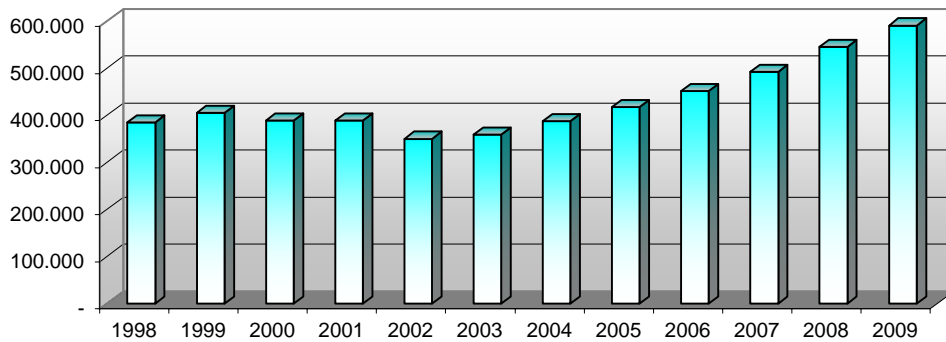

IV. Afiliados con afiliación voluntaria

AÑO	ENE	FEB	MAR	ABR	MAY	JUN	JUL	AGO	SET	OCT	NOV	DIC
1996	-	-	-	-	-	-	-	-	-	-	-	-
1997	-	-	-	-	-	-	-	-	-	-	-	-
1998	-	-	-	-	441.814	445.752	450.060	454.255	458.451	460.978	464.731	467.139
1999	469.089	471.175	474.035	475.885	478.164	480.122	482.012	483.920	486.196	488.517	491.412	493.464
2000	495.148	496.973	499.257	501.442	504.803	506.259	508.705	511.639	515.122	519.530	527.944	531.407
2001	531.659	532.754	534.297	535.462	538.941	538.125	539.475	541.142	541.443	543.191	544.953	546.088
2002	546.989	548.168	549.661	551.117	552.747	554.098	555.937	557.351	558.802	560.355	561.761	563.135
2003	563.549	564.364	565.219	566.263	567.954	569.636	571.188	572.521	573.989	575.651	577.204	578.646
2004	579.623	580.745	582.203	583.639	585.332	586.983	588.651	590.467	592.281	594.137	597.333	598.089
2005	599.229	600.518	602.093	604.011	605.944	607.943	610.105	612.230	614.532	615.627	617.775	620.080
2006	620.891	622.873	624.956	626.028	629.230	631.820	634.643	637.628	640.021	642.916	645.827	648.480
2007	650.448	652.848	656.341	658.931	662.492	665.767	669.547	672.953	676.377	680.041	684.405	688.699
2008	691.346	694.652	698.245	703.339	707.894	713.487	718.049	723.139	728.989	734.451	741.045	745.256
2009	748.217	751.646	756.544	760.945	766.372	771.959	776.314	781.478	787.550	793.429	799.434	804.738

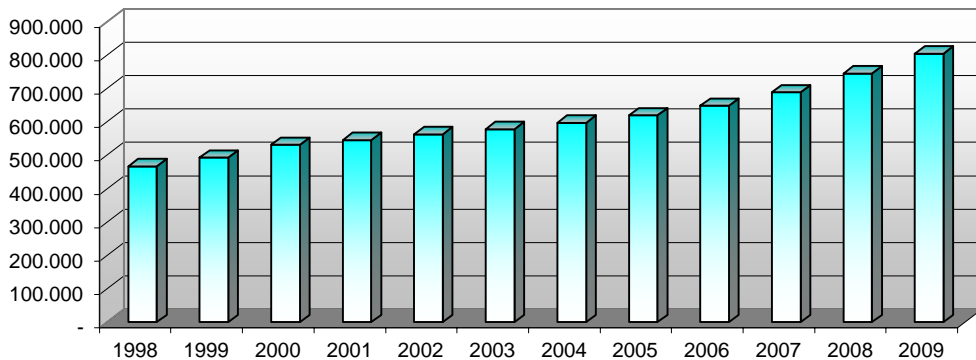

MONTOS MENSUALES TRANSFERIDOS A LAS AFAP

I. En Miles de \$ corrientes y según mes de transferencia

AÑO	ENE	FEB	MAR	ABR	MAY	JUN	JUL	AGO	SET	OCT	NOV	DIC
1996	-	-	-	-	-	35.317	53.892	98.000	70.137	86.516	89.549	101.004
1997	103.583	118.048	124.768	119.306	128.691	139.046	132.786	157.937	136.430	146.735	136.050	141.914
1998	127.880	186.487	172.902	138.687	174.165	167.882	161.253	218.976	164.862	190.642	195.396	196.667
1999	169.638	279.709	186.148	192.410	181.123	191.093	202.316	259.118	188.330	211.480	223.651	196.862
2000	199.504	315.108	209.010	224.307	198.300	210.423	202.227	262.969	210.999	213.709	196.567	183.039
2001	169.120	296.474	220.731	198.742	215.627	211.183	208.428	279.559	215.657	191.891	234.637	208.163
2002	213.396	263.726	219.932	239.208	232.910	227.349	234.024	285.636	175.945	266.050	191.136	203.075
2003	197.771	325.154	229.406	213.815	204.510	243.471	228.010	318.101	228.270	239.841	228.122	245.048
2004	289.120	392.796	315.939	243.500	280.575	276.945	244.731	354.254	265.567	306.620	274.781	266.034
2005	252.950	438.802	284.881	295.270	281.581	343.267	275.693	414.674	321.624	366.106	333.650	334.090
2006	325.804	522.982	349.422	356.164	352.698	393.853	353.324	495.485	381.493	439.770	397.659	399.305
2007	393.277	647.540	426.138	419.503	431.988	480.636	429.516	597.551	478.347	554.165	491.671	476.400
2008	482.223	840.117	559.992	514.984	562.700	678.819	561.305	777.635	591.774	654.225	569.589	606.318
2009	655.968	1.003.687	705.726	684.615	722.608	790.702	687.142	960.122	710.143	834.783	739.906	770.848

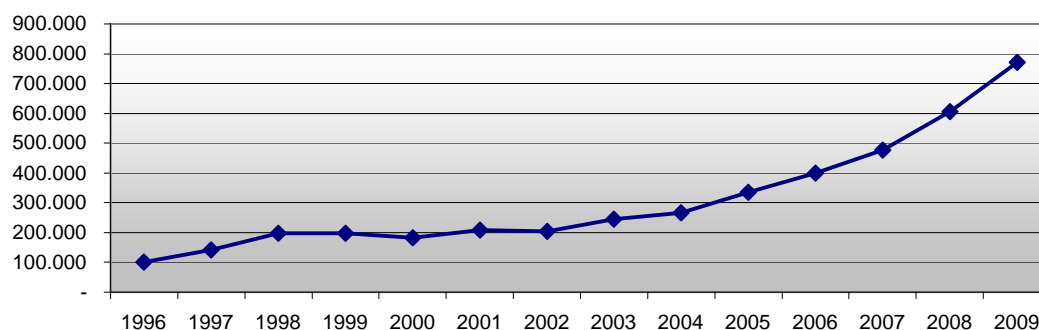

II. En valores constantes Miles de U\$S promedio año 2009 y según mes de transferencia

AÑO	ENE	FEB	MAR	ABR	MAY	JUN	JUL	AGO	SET	OCT	NOV	DIC
1996	-	-	-	-	-	5.012	7.522	13.391	9.350	11.354	11.613	12.940
1997	13.012	14.591	15.227	14.357	15.281	16.298	15.359	18.129	15.536	16.581	15.246	15.787
1998	14.030	20.341	18.785	14.977	18.703	17.858	16.938	22.822	17.070	19.603	20.028	20.139
1999	17.258	28.407	18.864	19.332	18.169	19.157	20.204	25.781	18.734	20.968	22.175	19.352
2000	19.538	30.756	20.275	21.664	19.065	20.131	19.274	24.933	19.928	20.046	18.429	17.128
2001	15.774	27.572	20.452	18.266	19.693	19.373	18.953	25.494	19.606	17.399	21.257	18.804
2002	19.110	23.461	19.394	20.759	19.975	19.159	18.807	21.691	12.957	19.406	13.882	14.566
2003	13.925	22.588	15.741	14.533	13.849	16.461	15.339	21.154	15.060	15.740	14.947	15.952
2004	18.418	25.019	20.003	15.229	17.367	17.086	14.947	21.384	15.987	18.520	16.640	16.096
2005	15.247	26.451	17.099	17.542	16.726	20.336	16.125	24.203	18.627	21.137	19.286	19.269
2006	18.538	29.560	19.687	19.963	19.645	21.868	19.452	27.065	20.727	23.941	21.641	21.649
2007	20.951	34.287	22.363	21.749	22.227	24.697	21.890	29.936	23.865	27.711	24.643	23.805
2008	23.910	41.278	27.203	24.935	27.009	32.170	26.483	36.320	27.474	30.274	26.308	27.746
2009	29.783	45.693	31.883	30.942	32.527	35.192	30.283	41.799	30.845	36.263	32.123	33.310

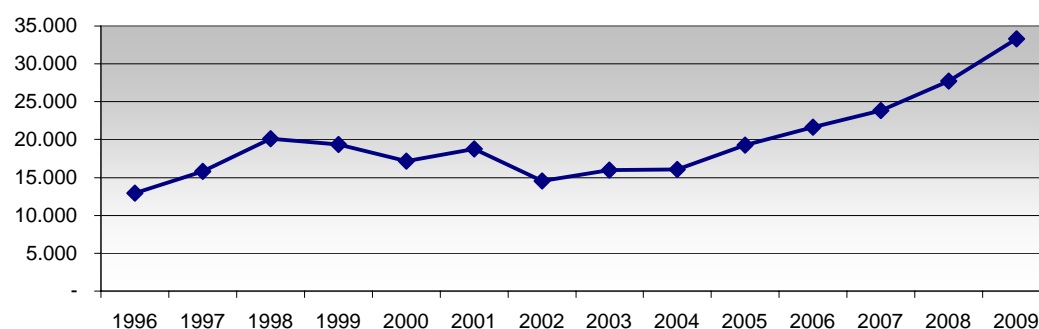

NOTA: Base IPC promedio año 2009
FUENTE: Sistema DW de Distribución

MONTOS ACUMULADOS TRANSFERIDOS A LAS AFAP

I. En Millones de \$ corrientes

AÑO	ENE	FEB	MAR	ABR	MAY	JUN	JUL	AGO	SET	OCT	NOV	DIC
1996	-	-	-	-	-	35	89	187	257	344	433	534
1997	638	756	881	1.000	1.129	1.268	1.401	1.559	1.695	1.842	1.978	2.120
1998	2.248	2.434	2.607	2.746	2.920	3.088	3.249	3.468	3.633	3.823	4.019	4.216
1999	4.385	4.665	4.851	5.043	5.225	5.416	5.618	5.877	6.065	6.277	6.501	6.697
2000	6.897	7.212	7.421	7.645	7.844	8.054	8.256	8.519	8.730	8.944	9.141	9.324
2001	9.493	9.789	10.010	10.209	10.424	10.635	10.844	11.123	11.339	11.531	11.766	11.974
2002	12.187	12.451	12.671	12.910	13.143	13.370	13.604	13.890	14.066	14.332	14.523	14.726
2003	14.924	15.249	15.478	15.692	15.897	16.140	16.368	16.686	16.915	17.154	17.383	17.628
2004	17.917	18.310	18.626	18.869	19.150	19.427	19.671	20.026	20.291	20.598	20.872	21.139
2005	21.391	21.830	22.115	22.410	22.692	23.035	23.311	23.726	24.047	24.413	24.747	25.081
2006	25.407	25.930	26.279	26.635	26.988	27.382	27.735	28.231	28.612	29.052	29.450	29.849
2007	30.242	30.890	31.316	31.736	32.168	32.648	33.078	33.675	34.154	34.708	35.199	35.676
2008	36.158	36.998	37.558	38.073	38.636	39.315	39.876	40.654	41.245	41.900	42.469	43.075
2009	43.731	44.735	45.441	46.125	46.848	47.639	48.326	49.286	49.996	50.831	51.571	52.342

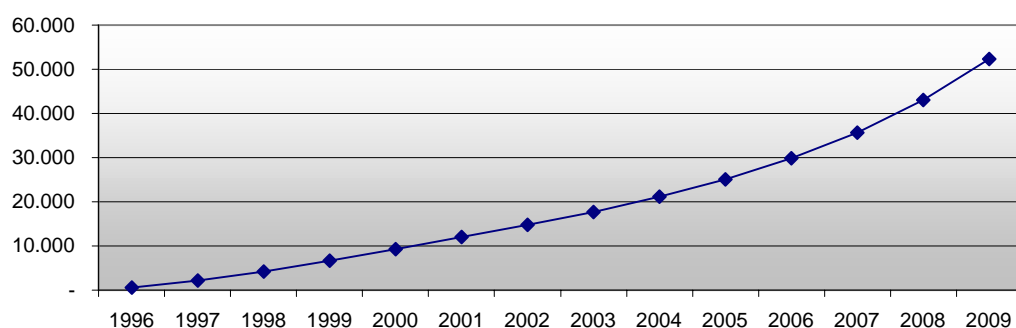

II. En valores constantes Millones de U\$S promedio año 2009

AÑO	ENE	FEB	MAR	ABR	MAY	JUN	JUL	AGO	SET	OCT	NOV	DIC
1996	-	-	-	-	-	5	13	26	35	47	58	71
1997	84	99	114	128	144	160	175	193	209	226	241	257
1998	271	291	310	325	343	361	378	401	418	438	458	478
1999	495	524	542	562	580	599	619	645	664	685	707	726
2000	746	777	797	819	838	858	877	902	922	942	960	977
2001	993	1.021	1.041	1.060	1.079	1.099	1.118	1.143	1.163	1.180	1.201	1.220
2002	1.239	1.263	1.282	1.303	1.323	1.342	1.361	1.382	1.395	1.415	1.429	1.443
2003	1.457	1.480	1.496	1.510	1.524	1.540	1.556	1.577	1.592	1.608	1.623	1.639
2004	1.657	1.682	1.702	1.717	1.735	1.752	1.767	1.788	1.804	1.823	1.839	1.855
2005	1.870	1.897	1.914	1.932	1.948	1.969	1.985	2.009	2.028	2.049	2.068	2.087
2006	2.106	2.135	2.155	2.175	2.195	2.217	2.236	2.263	2.284	2.308	2.329	2.351
2007	2.372	2.406	2.429	2.450	2.473	2.497	2.519	2.549	2.573	2.601	2.625	2.649
2008	2.673	2.714	2.742	2.766	2.793	2.826	2.852	2.888	2.916	2.946	2.973	3.000
2009	3.030	3.076	3.108	3.139	3.171	3.206	3.237	3.278	3.309	3.345	3.378	3.411

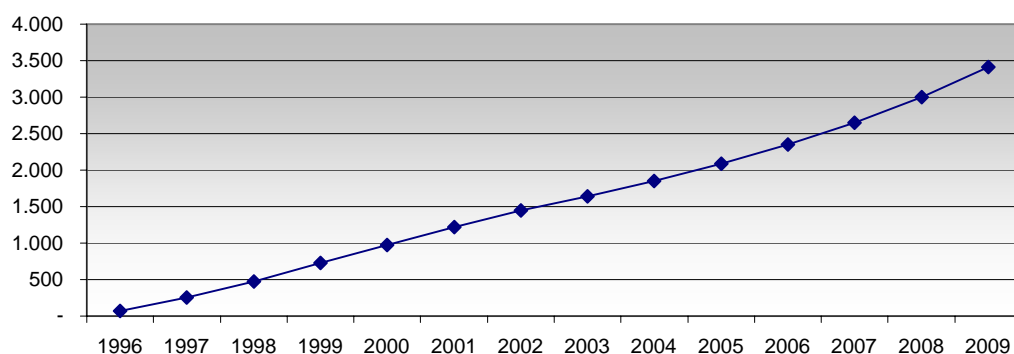

NOTA: Base IPC promedio año 2009
FUENTE: Sistema DW de Distribución

**INFORMACION SOBRE AFILIACIONES A LA AFAP
AFINIDAD**

I. Afiliados Totales

AÑO	ENE	FEB	MAR	ABR	MAY	JUN	JUL	AGO	SET	OCT	NOV	DIC
1996	-	-	-	11.030	30.537	55.365	64.144	70.008	81.163	91.085	100.571	107.962
1997	109.877	111.023	113.376	115.795	119.422	122.687	125.594	129.031	131.850	135.127	138.318	140.564
1998	141.357	142.836	143.796	144.697	145.675	146.570	147.493	148.583	150.026	151.378	152.539	152.943
1999	153.366	154.045	155.004	155.561	156.189	156.906	157.344	157.980	158.379	158.976	159.787	160.344
2000	160.598	161.202	161.628	162.701	163.240	164.558	165.182	165.919	166.674	167.813	171.742	172.450
2001	172.559	172.980	173.567	173.949	174.154	174.450	174.938	175.519	175.966	176.592	177.193	177.422
2002	177.660	177.865	178.185	178.368	178.734	179.060	179.607	180.167	180.692	181.084	181.486	181.956
2003	182.096	182.590	183.148	183.561	184.117	184.695	185.185	185.566	186.033	186.410	186.765	187.004
2004	187.210	187.509	187.827	188.173	188.433	188.767	189.055	189.345	189.652	189.987	190.241	190.579
2005	190.853	191.270	191.575	191.984	192.233	192.549	192.922	193.283	193.665	193.955	194.355	194.896
2006	195.103	195.715	196.199	196.435	196.921	197.330	197.733	198.158	198.442	198.886	199.327	199.791
2007	200.189	200.897	201.402	201.742	202.209	202.726	203.157	203.664	204.261	204.891	205.413	205.917
2008	206.335	207.163	207.833	208.430	209.132	210.126	211.288	212.399	213.432	214.558	215.780	216.974
2009	217.888	219.162	220.252	221.343	222.310	223.649	224.675	225.741	227.214	228.594	230.218	231.561

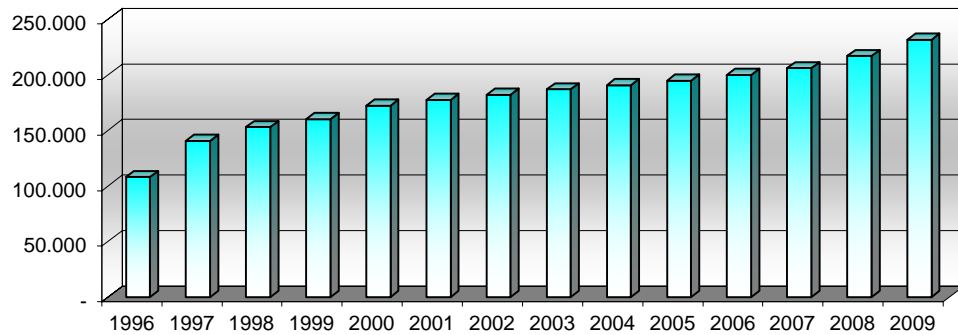

II. Afiliados Mayores de 40 años al 01/04/1996

AÑO	ENE	FEB	MAR	ABR	MAY	JUN	JUL	AGO	SET	OCT	NOV	DIC
1996	-	-	-	-	-	-	-	-	-	-	-	-
1997	-	-	-	-	-	-	-	-	-	-	-	-
1998	-	-	-	-	8.774	8.799	8.815	8.816	8.775	8.755	8.717	8.706
1999	8.670	8.631	8.597	8.587	8.539	8.519	8.500	8.482	8.468	8.453	8.433	8.416
2000	8.399	8.358	8.330	8.309	8.273	8.240	8.207	8.182	8.131	8.054	8.026	8.024
2001	8.021	8.019	8.017	8.015	8.013	7.998	7.986	7.982	7.976	7.972	7.957	7.953
2002	7.952	7.950	7.938	7.931	7.914	7.904	7.895	7.881	7.856	7.845	7.832	7.824
2003	7.822	7.817	7.818	7.818	7.814	7.814	7.808	7.807	7.805	7.804	7.802	7.799
2004	7.795	7.794	7.794	7.790	7.787	7.783	7.781	7.776	7.763	7.766	7.763	7.761
2005	7.759	7.756	7.754	7.753	7.748	7.747	7.742	7.734	7.732	7.553	7.451	7.449
2006	7.313	7.309	7.244	7.182	7.160	7.140	7.127	7.120	7.095	7.081	7.078	7.067
2007	7.063	7.062	7.052	7.045	7.046	7.040	7.031	7.029	7.026	7.029	7.025	7.018
2008	7.017	7.015	7.012	7.011	7.005	6.995	6.989	6.989	6.989	6.991	6.987	6.984
2009	6.982	6.961	6.958	6.956	6.936	6.938	6.898	6.892	6.832	6.826	6.767	6.719

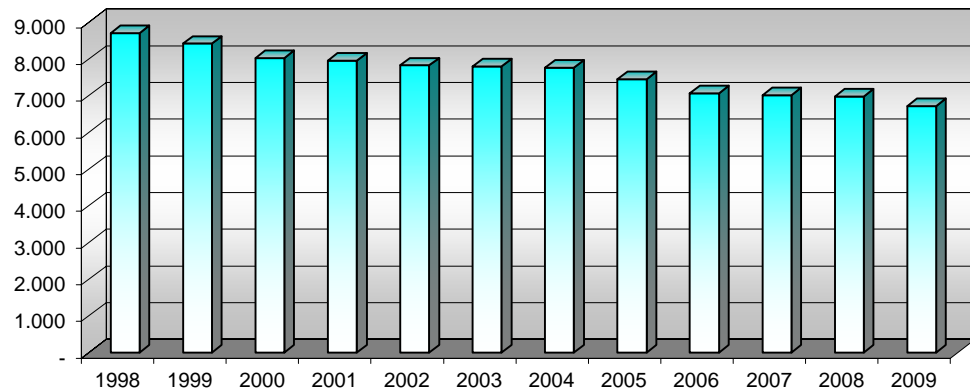

FUENTE: Sistema DW de Distribución

**INFORMACION SOBRE AFILIACIONES A LA AFAP
AFINIDAD**

III. Afiliados con opción por el Art. 8

AÑO	ENE	FEB	MAR	ABR	MAY	JUN	JUL	AGO	SET	OCT	NOV	DIC
1996	-	-	-	-	-	-	-	-	-	-	-	-
1997	-	-	-	-	-	-	-	-	-	-	-	-
1998	-	-	-	-	102.362	102.848	103.290	104.205	105.315	105.613	106.677	107.603
1999	107.981	107.362	107.472	107.851	108.015	108.938	109.994	109.151	109.704	110.277	111.709	112.187
2000	113.116	113.222	112.795	110.091	110.527	109.600	109.745	109.454	109.163	109.170	99.808	100.765
2001	97.117	97.485	97.000	97.794	97.078	97.167	98.269	99.301	98.974	98.181	97.951	98.580
2002	98.349	97.444	96.918	97.294	97.618	97.626	98.046	98.623	98.284	96.993	84.671	84.820
2003	85.033	84.181	84.164	83.690	84.542	85.821	86.513	87.247	87.715	87.423	87.301	87.698
2004	88.430	88.571	89.220	89.450	90.432	91.762	92.742	93.680	93.910	94.164	94.380	94.925
2005	95.682	95.164	95.678	97.086	97.708	98.647	99.459	100.376	101.405	101.767	101.698	101.898
2006	102.296	102.336	103.036	103.518	104.609	105.845	106.833	107.855	104.951	108.172	108.259	108.578
2007	109.405	110.011	110.660	111.042	111.514	111.932	112.937	113.920	114.641	115.822	116.219	115.366
2008	116.300	116.675	117.384	118.699	119.670	121.280	122.589	123.729	124.954	126.091	125.686	125.424
2009	124.946	125.004	125.840	126.580	127.797	129.594	130.514	131.561	133.280	134.845	136.043	135.144

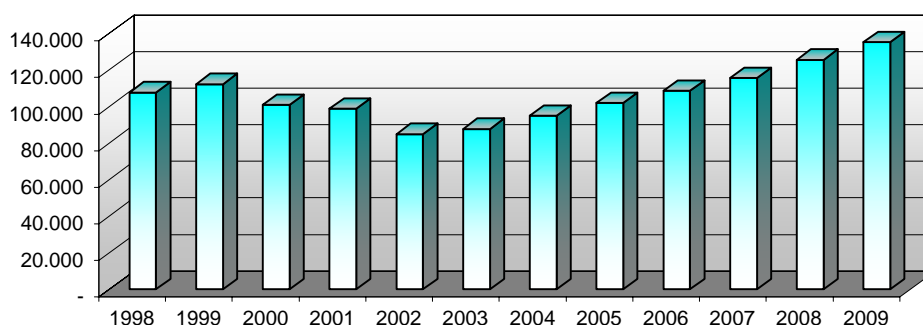

IV. Afiliados con afiliación voluntaria

AÑO	ENE	FEB	MAR	ABR	MAY	JUN	JUL	AGO	SET	OCT	NOV	DIC
1996	-	-	-	-	-	-	-	-	-	-	-	-
1997	-	-	-	-	-	-	-	-	-	-	-	-
1998	-	-	-	-	135.006	135.918	137.180	138.304	139.393	140.060	141.167	141.643
1999	142.063	142.555	143.349	143.911	144.651	145.428	145.952	146.270	146.628	147.036	147.920	148.417
2000	148.842	148.857	149.190	149.840	151.841	151.719	152.302	152.810	153.385	154.711	158.916	159.910
2001	159.939	160.205	160.663	160.890	161.181	161.405	161.804	162.206	162.012	162.585	163.116	163.323
2002	163.558	163.736	163.971	164.140	164.501	164.811	165.337	165.817	166.154	166.550	166.927	167.349
2003	167.450	167.833	168.226	168.607	169.086	169.544	169.942	170.258	170.632	170.925	171.210	171.363
2004	171.506	171.665	171.827	172.091	172.241	172.419	172.614	172.794	172.993	173.203	173.487	173.661
2005	173.818	173.996	174.167	174.462	174.672	174.884	175.126	175.372	175.682	175.832	176.099	176.456
2006	176.514	176.770	177.033	177.131	177.477	177.695	177.944	178.229	178.445	178.707	178.963	179.189
2007	179.350	179.639	179.912	180.128	180.424	180.696	180.967	181.291	181.616	181.958	182.285	182.605
2008	182.778	183.101	183.450	183.886	184.392	185.184	186.025	186.922	187.816	188.617	189.823	190.586
2009	191.184	191.878	192.685	193.391	194.435	195.517	196.315	197.246	198.547	199.873	201.258	202.433

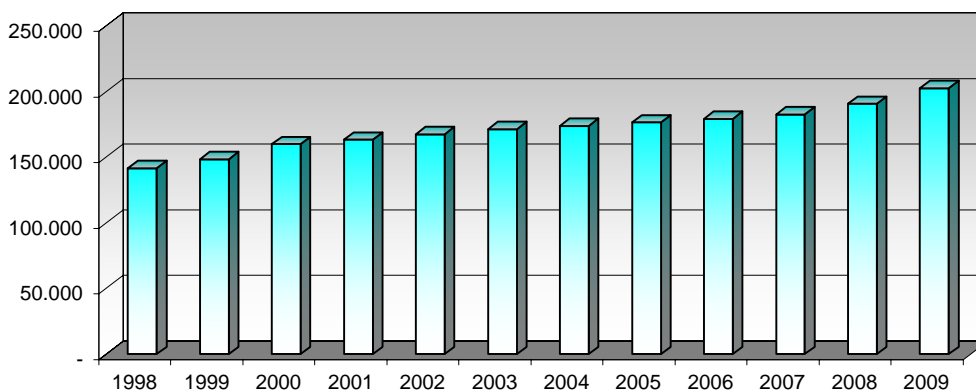

FUENTE: Sistema DW de Distribución

**MONTOS MENSUALES TRANSFERIDOS A LA AFAP
AFINIDAD**

I. En Miles de \$ corrientes y según mes de transferencia

AÑO	ENE	FEB	MAR	ABR	MAY	JUN	JUL	AGO	SET	OCT	NOV	DIC
1996	-	-	-	-	-	8.373	13.068	24.967	17.123	20.606	20.944	25.132
1997	25.376	29.174	29.356	27.493	29.454	33.857	29.953	36.228	30.621	34.546	30.212	31.003
1998	28.092	42.669	36.787	28.516	36.407	37.560	34.547	45.401	34.195	42.162	40.887	46.138
1999	36.576	61.483	38.964	40.156	36.933	41.993	42.668	52.996	39.102	42.726	50.253	38.990
2000	39.925	64.793	41.865	46.893	39.318	44.688	38.546	51.188	41.703	43.804	36.983	33.594
2001	30.900	55.294	38.893	37.231	36.537	37.257	37.406	50.127	39.178	35.521	43.104	36.805
2002	41.771	47.884	39.951	45.075	43.040	42.833	42.158	53.702	32.672	48.372	34.353	35.461
2003	34.941	60.753	41.046	38.188	37.315	46.872	39.832	55.782	39.684	48.642	40.622	43.698
2004	53.193	77.614	57.920	43.671	50.975	54.765	42.852	62.010	47.497	63.962	48.932	46.964
2005	45.298	86.314	51.858	54.896	51.403	69.490	50.495	73.671	57.656	76.908	60.451	61.216
2006	60.970	104.691	63.886	68.001	64.975	82.046	65.305	91.072	71.052	94.578	73.240	76.497
2007	74.062	131.168	79.896	79.946	80.532	100.288	81.445	110.045	90.593	118.141	92.361	90.113
2008	92.304	171.994	105.580	97.135	104.966	139.507	106.329	144.845	109.977	139.135	109.658	115.359
2009	123.936	204.207	135.432	129.265	135.450	162.140	131.850	179.223	133.941	172.766	141.306	145.357

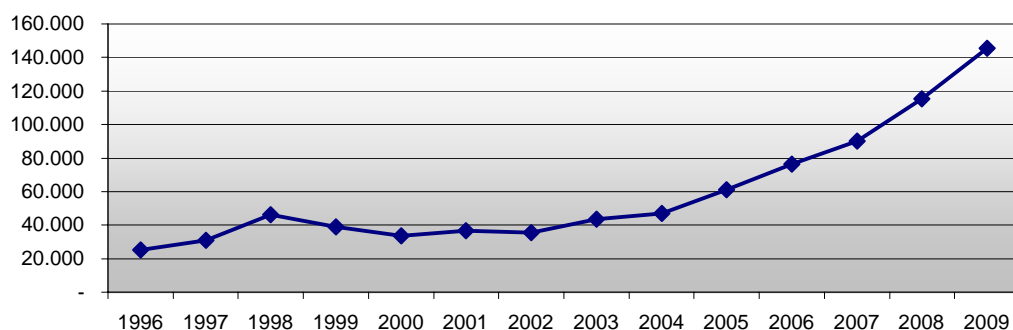

II. En valores constantes Miles de U\$S promedio año 2009 y según mes de transferencia

AÑO	ENE	FEB	MAR	ABR	MAY	JUN	JUL	AGO	SET	OCT	NOV	DIC
1996	-	-	-	-	-	1.188	1.824	3.412	2.283	2.704	2.716	3.220
1997	3.188	3.606	3.583	3.308	3.497	3.969	3.465	4.159	3.487	3.904	3.386	3.449
1998	3.082	4.654	3.997	3.080	3.910	3.995	3.629	4.732	3.541	4.335	4.191	4.725
1999	3.721	6.244	3.949	4.035	3.705	4.210	4.261	5.273	3.890	4.236	4.983	3.833
2000	3.910	6.324	4.061	4.529	3.780	4.275	3.674	4.853	3.939	4.109	3.467	3.144
2001	2.882	5.142	3.604	3.422	3.337	3.418	3.402	4.571	3.562	3.221	3.905	3.325
2002	3.741	4.260	3.523	3.912	3.691	3.610	3.388	4.078	2.406	3.528	2.495	2.544
2003	2.460	4.220	2.816	2.596	2.527	3.169	2.680	3.710	2.618	3.192	2.662	2.845
2004	3.389	4.943	3.667	2.731	3.155	3.379	2.617	3.743	2.859	3.863	2.963	2.842
2005	2.730	5.203	3.113	3.261	3.053	4.117	2.953	4.300	3.339	4.440	3.494	3.531
2006	3.469	5.917	3.600	3.811	3.619	4.555	3.595	4.975	3.860	5.149	3.986	4.147
2007	3.945	6.945	4.193	4.145	4.144	5.153	4.151	5.513	4.520	5.908	4.629	4.503
2008	4.577	8.451	5.129	4.703	5.038	6.611	5.017	6.765	5.106	6.438	5.065	5.279
2009	5.627	9.297	6.119	5.842	6.097	7.216	5.811	7.803	5.818	7.505	6.135	6.281

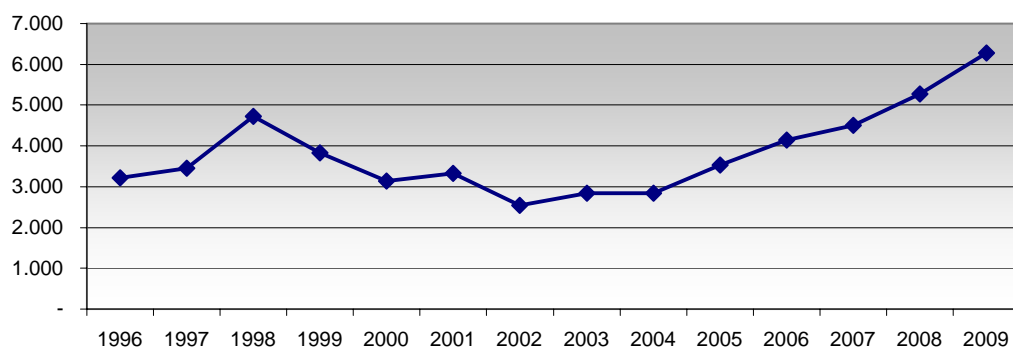

NOTA: Base IPC promedio año 2009
FUENTE: Sistema DW de Distribución

**MONTOS ACUMULADOS TRANSFERIDOS A LA AFAP
AFINIDAD**

I. En Millones de \$ corrientes

AÑO	ENE	FEB	MAR	ABR	MAY	JUN	JUL	AGO	SET	OCT	NOV	DIC
1996	-	-	-	-	-	8	21	46	64	84	105	130
1997	156	185	214	242	271	305	335	371	402	436	466	497
1998	526	568	605	634	670	708	742	787	822	864	905	951
1999	987	1.049	1.088	1.128	1.165	1.207	1.250	1.303	1.342	1.384	1.435	1.474
2000	1.514	1.578	1.620	1.667	1.706	1.751	1.790	1.841	1.883	1.926	1.963	1.997
2001	2.028	2.083	2.122	2.159	2.196	2.233	2.271	2.321	2.360	2.395	2.438	2.475
2002	2.517	2.565	2.605	2.650	2.693	2.736	2.778	2.832	2.864	2.913	2.947	2.983
2003	3.017	3.078	3.119	3.157	3.195	3.242	3.281	3.337	3.377	3.426	3.466	3.510
2004	3.563	3.641	3.699	3.742	3.793	3.848	3.891	3.953	4.000	4.064	4.113	4.160
2005	4.206	4.292	4.344	4.399	4.450	4.520	4.570	4.644	4.701	4.778	4.839	4.900
2006	4.961	5.066	5.129	5.197	5.262	5.344	5.410	5.501	5.572	5.666	5.740	5.816
2007	5.890	6.021	6.101	6.181	6.262	6.362	6.444	6.554	6.644	6.762	6.855	6.945
2008	7.037	7.209	7.315	7.412	7.517	7.656	7.763	7.907	8.017	8.157	8.266	8.382
2009	8.506	8.710	8.845	8.974	9.110	9.272	9.404	9.583	9.717	9.890	10.031	10.176

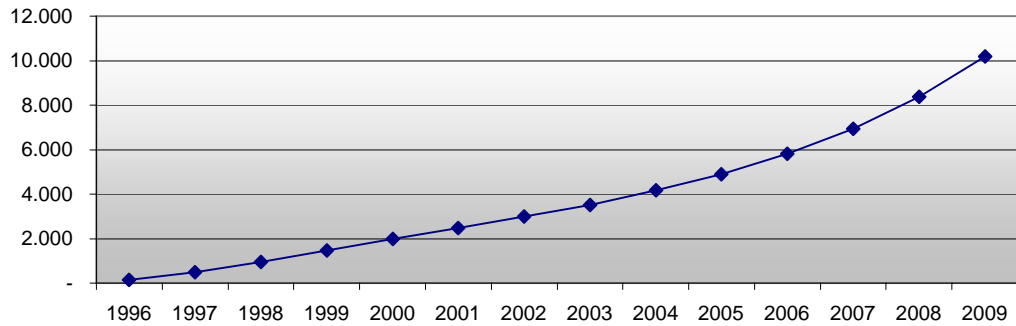

II. En valores constantes Millones de U\$S promedio año 2009

AÑO	ENE	FEB	MAR	ABR	MAY	JUN	JUL	AGO	SET	OCT	NOV	DIC
1996	-	-	-	-	-	1	3	6	9	11	14	17
1997	21	24	28	31	35	38	42	46	50	54	57	60
1998	63	68	72	75	79	83	87	91	95	99	103	108
1999	112	118	122	126	130	134	138	144	148	152	157	161
2000	164	171	175	179	183	187	191	196	200	204	207	211
2001	214	219	222	226	229	232	236	240	244	247	251	254
2002	258	262	266	270	274	277	281	285	287	291	293	296
2003	298	302	305	308	310	313	316	320	322	326	328	331
2004	334	339	343	346	349	352	355	359	362	365	368	371
2005	374	379	382	386	389	393	396	400	403	408	411	415
2006	418	424	428	432	435	440	443	448	452	457	461	465
2007	469	476	481	485	489	494	498	504	508	514	519	523
2008	528	536	541	546	551	558	563	569	575	581	586	591
2009	597	606	612	618	624	632	637	645	651	659	665	671

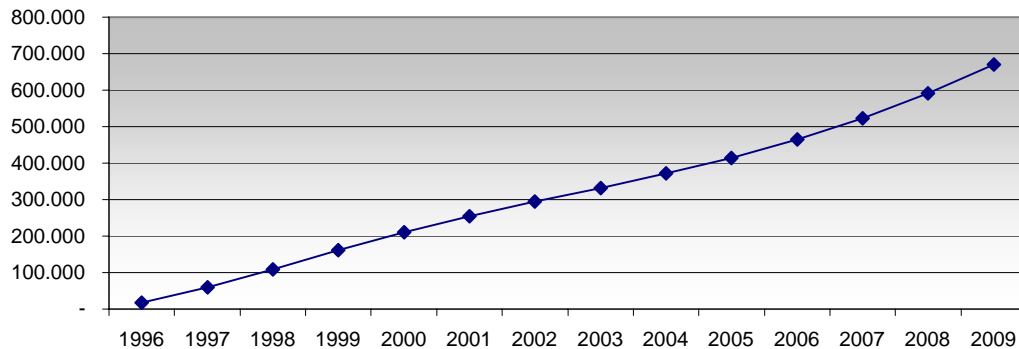

NOTA: Base IPC promedio año 2009
FUENTE: Sistema DW de Distribución

INFORMACION SOBRE AFILIACIONES A LA AFAP INTEGRACION

I. Afiliados Totales

AÑO	ENE	FEB	MAR	ABR	MAY	JUN	JUL	AGO	SET	OCT	NOV	DIC
1996	-	-	-	2.687	13.250	23.953	31.780	37.319	44.077	50.363	54.258	56.646
1997	57.446	57.891	58.543	59.066	59.580	60.290	61.603	63.194	64.979	66.613	68.020	68.707
1998	69.617	70.020	70.626	71.101	71.342	71.749	71.755	71.677	71.569	72.019	72.389	72.380
1999	72.368	72.633	72.761	73.086	73.192	73.165	72.733	72.957	73.000	73.069	72.974	72.966
2000	72.902	72.909	73.147	73.376	73.372	73.298	73.323	73.447	73.642	74.201	75.593	76.760
2001	76.799	76.895	77.017	77.206	77.295	77.429	77.687	77.994	78.197	78.410	78.641	78.907
2002	79.019	79.161	79.442	79.814	80.142	80.422	80.671	80.933	81.140	81.402	81.590	81.839
2003	81.933	82.100	82.299	82.529	83.009	83.518	83.979	84.459	84.933	85.393	85.817	86.439
2004	86.616	86.953	87.482	87.925	88.357	88.892	89.325	89.850	90.464	90.999	91.565	92.208
2005	92.573	92.911	93.408	93.987	94.482	95.160	95.818	96.592	97.217	97.788	98.599	99.478
2006	99.752	100.199	101.031	101.392	102.323	103.206	104.125	104.963	105.585	106.222	107.050	107.966
2007	108.399	109.013	109.892	110.519	111.510	112.359	113.267	114.190	114.951	115.970	117.024	118.027
2008	118.610	119.318	120.024	121.090	122.103	123.083	124.049	125.075	126.207	127.392	128.363	129.538
2009	130.157	130.751	131.662	132.567	133.439	134.480	135.257	136.098	136.869	137.922	138.840	140.020

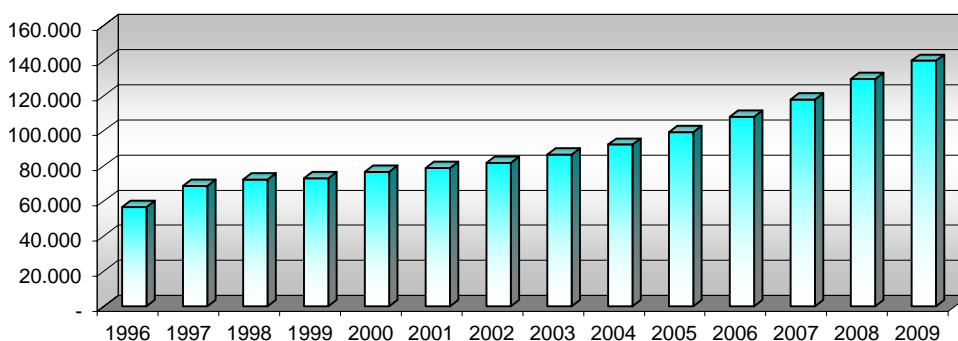

II. Afiliados Mayores de 40 años al 01/04/1996

AÑO	ENE	FEB	MAR	ABR	MAY	JUN	JUL	AGO	SET	OCT	NOV	DIC
1996	-	-	-	-	-	-	-	-	-	-	-	-
1997	-	-	-	-	-	-	-	-	-	-	-	-
1998	-	-	-	-	6.051	6.043	5.990	5.952	5.974	5.971	5.936	5.915
1999	5.906	5.890	5.889	5.880	5.848	5.826	5.795	5.763	5.719	5.702	5.684	5.667
2000	5.635	5.614	5.591	5.559	5.530	5.510	5.500	5.460	5.441	5.412	5.400	5.397
2001	5.395	5.394	5.392	5.392	5.391	5.386	5.377	5.375	5.373	5.350	5.336	5.333
2002	5.333	5.329	5.324	5.320	5.315	5.306	5.299	5.296	5.297	5.298	5.298	5.297
2003	5.297	5.298	5.300	5.297	5.294	5.294	5.293	5.292	5.291	5.290	5.288	5.288
2004	5.289	5.288	5.291	5.290	5.287	5.287	5.283	5.280	5.282	5.285	5.280	5.279
2005	5.276	5.273	5.271	5.270	5.263	5.263	5.260	5.258	5.257	5.164	5.105	5.102
2006	5.023	5.024	4.978	4.915	4.891	4.874	4.865	4.865	4.857	4.856	4.852	4.849
2007	4.849	4.851	4.844	4.838	4.838	4.832	4.824	4.821	4.813	4.810	4.808	4.796
2008	4.792	4.788	4.787	4.785	4.782	4.779	4.777	4.776	4.770	4.767	4.762	4.760
2009	4.757	4.744	4.743	4.740	4.712	4.709	4.688	4.685	4.661	4.660	4.613	4.575

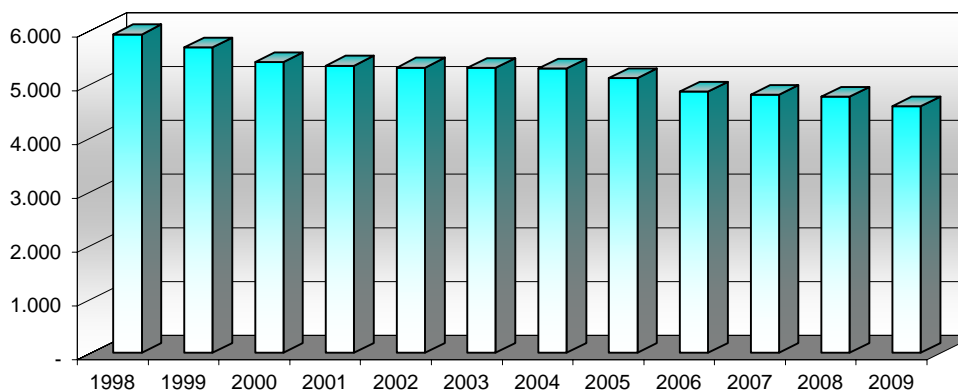

FUENTE: Sistema DW de Distribución

INFORMACION SOBRE AFILIACIONES A LA AFAP INTEGRACION

III. Afiliados con opción por el Art. 8

AÑO	ENE	FEB	MAR	ABR	MAY	JUN	JUL	AGO	SET	OCT	NOV	DIC
1996	-	-	-	-	-	-	-	-	-	-	-	-
1997	-	-	-	-	-	-	-	-	-	-	-	-
1998	-	-	-	-	52.868	53.105	52.588	52.666	53.494	53.739	54.079	54.323
1999	54.415	54.061	54.204	54.391	54.272	54.333	54.282	53.718	53.705	53.796	54.223	54.019
2000	53.955	54.062	54.277	53.051	52.889	52.346	52.335	52.135	52.086	52.493	49.404	50.055
2001	48.506	48.567	48.508	48.650	48.144	48.199	48.871	49.471	49.335	48.861	48.529	48.677
2002	48.580	48.495	48.547	49.087	49.262	49.312	49.520	49.848	49.815	49.469	43.007	42.903
2003	42.890	42.552	42.558	42.383	42.834	43.492	44.017	44.729	45.230	45.426	45.602	45.790
2004	46.112	46.486	47.115	47.488	47.976	48.675	49.308	50.155	50.622	51.072	51.537	51.925
2005	52.054	51.998	52.511	53.380	54.154	54.834	55.602	56.552	57.336	58.159	58.274	58.351
2006	58.315	58.531	59.530	60.002	61.015	62.131	63.099	63.980	63.323	65.005	65.239	65.221
2007	65.735	66.050	67.024	67.885	68.775	69.150	70.199	71.337	72.054	73.066	73.590	73.019
2008	73.570	74.028	74.637	76.245	77.236	78.508	79.525	80.288	81.430	82.412	81.936	81.349
2009	80.461	80.316	81.191	81.768	82.668	84.081	84.825	85.697	86.886	88.095	88.566	88.058

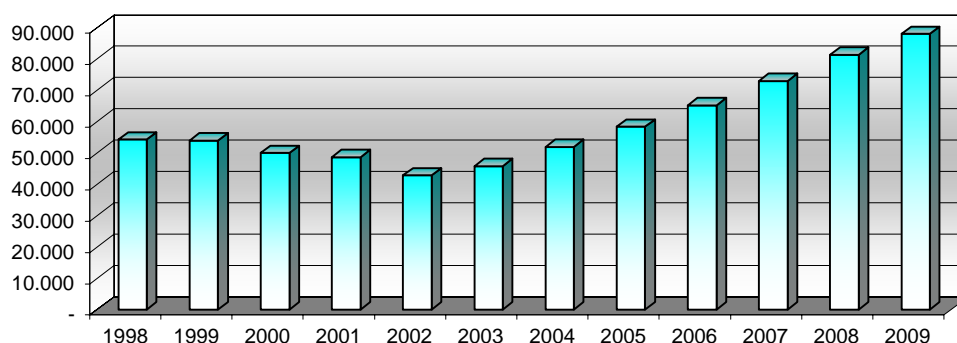

IV. Afiliados con afiliación voluntaria

AÑO	ENE	FEB	MAR	ABR	MAY	JUN	JUL	AGO	SET	OCT	NOV	DIC
1996	-	-	-	-	-	-	-	-	-	-	-	-
1997	-	-	-	-	-	-	-	-	-	-	-	-
1998	-	-	-	-	65.953	66.347	66.020	65.891	66.338	66.510	66.641	66.710
1999	66.733	66.787	67.137	67.282	67.251	67.181	67.037	67.007	66.937	66.888	66.994	66.972
2000	66.772	66.813	67.058	67.040	66.966	67.042	66.996	66.908	67.140	67.848	69.622	70.678
2001	70.686	70.720	70.774	70.880	71.009	71.133	71.345	71.556	71.728	71.906	72.133	72.352
2002	72.423	72.517	72.742	73.120	73.376	73.644	73.864	74.071	74.260	74.474	74.627	74.847
2003	74.918	75.014	75.148	75.353	75.816	76.279	76.712	77.124	77.540	77.987	78.391	78.963
2004	79.134	79.381	79.839	80.226	80.669	81.083	81.481	81.952	82.501	83.037	83.950	84.247
2005	84.424	84.692	85.117	85.623	86.196	86.770	87.365	88.024	88.616	89.164	89.904	90.738
2006	90.827	91.264	91.885	92.220	93.126	93.837	94.627	95.390	95.980	96.515	97.311	98.099
2007	98.313	98.705	99.525	100.179	100.936	101.675	102.573	103.313	104.009	104.817	105.723	106.814
2008	107.045	107.530	108.014	109.093	109.922	110.873	111.693	112.457	113.534	114.534	115.606	116.351
2009	116.748	117.016	117.735	118.427	119.341	120.216	120.866	121.613	122.384	123.353	124.140	125.249

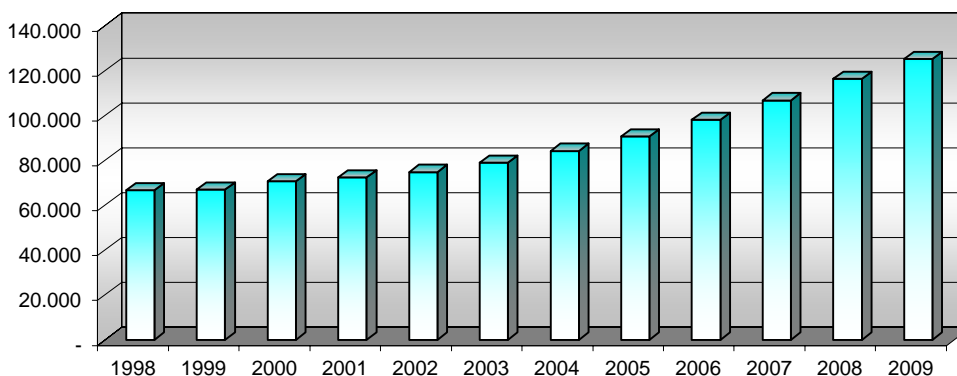

FUENTE: Sistema DW de Distribución

**MONTOS MENSUALES TRANSFERIDOS A LA AFAP
INTEGRACION**

I. En Miles de \$ corrientes y según mes de transferencia

AÑO	ENE	FEB	MAR	ABR	MAY	JUN	JUL	AGO	SET	OCT	NOV	DIC
1996	-	-	-	-	-	2.382	4.343	8.688	6.176	7.369	7.809	10.413
1997	9.515	11.136	11.729	10.365	11.628	15.250	12.601	15.543	12.848	15.169	13.423	13.970
1998	12.461	19.245	17.864	13.729	18.019	20.092	17.082	22.652	17.957	20.639	20.309	23.277
1999	17.350	31.371	19.647	19.319	18.793	20.826	20.396	25.149	19.088	20.470	23.668	18.341
2000	18.405	29.331	19.914	21.430	18.377	19.360	17.664	21.862	21.059	19.801	16.856	15.094
2001	12.618	24.926	18.559	15.868	19.586	17.567	16.867	22.301	17.938	15.807	20.351	17.237
2002	18.953	21.280	18.797	21.144	19.544	20.110	20.786	24.662	13.692	25.340	16.448	17.588
2003	16.930	29.057	20.047	18.666	18.298	23.645	19.829	27.501	20.300	22.734	20.744	22.931
2004	26.701	37.358	33.016	22.369	26.844	28.560	22.859	33.080	25.509	33.503	26.134	26.142
2005	24.877	46.667	25.824	30.582	26.041	39.268	25.109	42.392	32.530	43.385	33.625	34.523
2006	33.799	58.421	36.325	36.360	36.008	45.897	36.625	50.274	39.953	54.469	41.227	42.577
2007	41.465	74.651	45.181	44.455	43.011	57.551	43.011	57.652	54.733	71.221	55.706	52.474
2008	52.660	95.218	69.679	54.821	57.941	84.000	61.985	81.968	66.689	81.451	60.311	68.079
2009	76.554	123.129	85.578	76.492	84.127	99.735	77.319	105.896	78.970	108.459	83.657	87.137

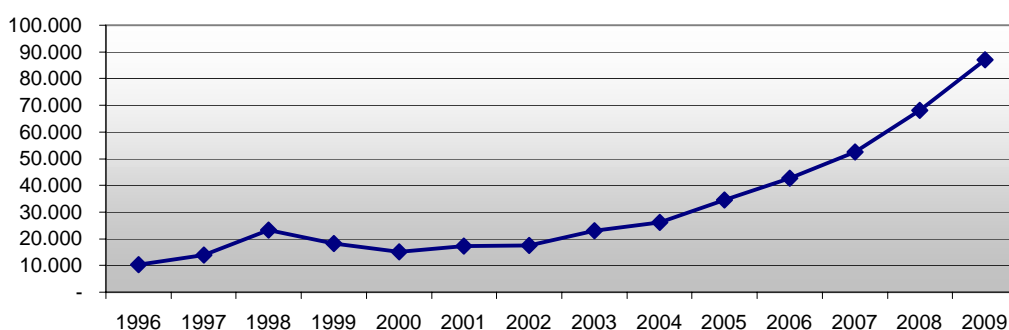

II. En valores constantes Miles de U\$S promedio año 2009 y según mes de transferencia

AÑO	ENE	FEB	MAR	ABR	MAY	JUN	JUL	AGO	SET	OCT	NOV	DIC
1996	-	-	-	-	-	338	606	1.187	823	967	1.013	1.334
1997	1.195	1.376	1.431	1.247	1.381	1.788	1.458	1.784	1.463	1.714	1.504	1.554
1998	1.367	2.099	1.941	1.483	1.935	2.137	1.794	2.361	1.859	2.122	2.082	2.384
1999	1.765	3.186	1.991	1.941	1.885	2.088	2.037	2.502	1.899	2.030	2.347	1.803
2000	1.802	2.863	1.932	2.070	1.767	1.852	1.684	2.073	1.989	1.857	1.580	1.412
2001	1.177	2.318	1.720	1.458	1.789	1.612	1.534	2.034	1.631	1.433	1.844	1.557
2002	1.697	1.893	1.658	1.835	1.676	1.695	1.671	1.873	1.008	1.848	1.195	1.262
2003	1.192	2.019	1.376	1.269	1.239	1.599	1.334	1.829	1.339	1.492	1.359	1.493
2004	1.701	2.379	2.090	1.399	1.662	1.762	1.396	1.997	1.536	2.024	1.583	1.582
2005	1.500	2.813	1.550	1.817	1.547	2.326	1.469	2.474	1.884	2.505	1.944	1.991
2006	1.923	3.302	2.047	2.038	2.006	2.548	2.016	2.746	2.171	2.965	2.244	2.308
2007	2.209	3.953	2.371	2.305	2.213	2.957	2.192	2.888	2.731	3.561	2.792	2.622
2008	2.611	4.678	3.385	2.654	2.781	3.981	2.925	3.828	3.096	3.769	2.786	3.115
2009	3.476	5.605	3.866	3.457	3.787	4.439	3.408	4.610	3.430	4.711	3.632	3.765

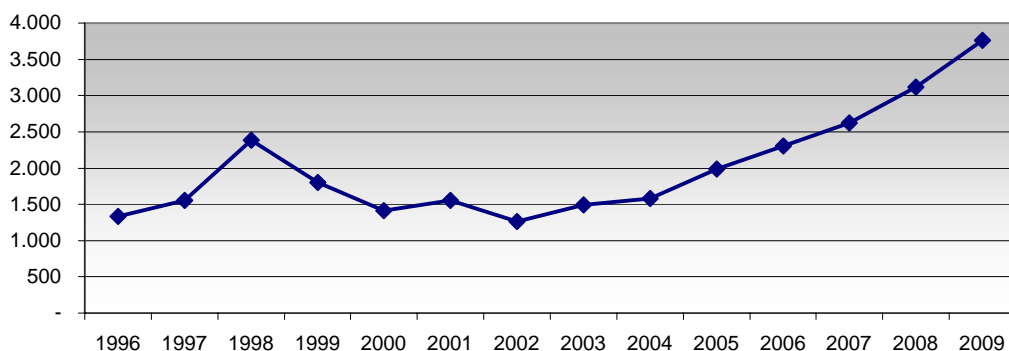

NOTA: Base IPC promedio año 2009
FUENTE: Sistema DW de Distribución

**MONTOS ACUMULADOS TRANSFERIDOS A LA AFAP
INTEGRACION**

I. En Millones de \$ corrientes

AÑO	ENE	FEB	MAR	ABR	MAY	JUN	JUL	AGO	SET	OCT	NOV	DIC
1996	-	-	-	-	-	2	7	15	22	29	37	47
1997	57	68	80	90	102	117	129	145	158	173	186	200
1998	213	232	250	264	282	302	319	342	359	380	400	424
1999	441	472	492	511	530	551	571	597	616	636	660	678
2000	697	726	746	767	786	805	823	844	866	885	902	917
2001	930	955	973	989	1.009	1.026	1.043	1.066	1.083	1.099	1.120	1.137
2002	1.156	1.177	1.196	1.217	1.237	1.257	1.277	1.302	1.316	1.341	1.358	1.375
2003	1.392	1.421	1.441	1.460	1.478	1.502	1.522	1.549	1.569	1.592	1.613	1.636
2004	1.663	1.700	1.733	1.755	1.782	1.811	1.834	1.867	1.892	1.926	1.952	1.978
2005	2.003	2.050	2.075	2.106	2.132	2.171	2.196	2.239	2.271	2.315	2.348	2.383
2006	2.417	2.475	2.511	2.548	2.584	2.630	2.666	2.717	2.756	2.811	2.852	2.895
2007	2.936	3.011	3.056	3.100	3.144	3.201	3.244	3.302	3.356	3.428	3.483	3.536
2008	3.589	3.684	3.753	3.808	3.866	3.950	4.012	4.094	4.161	4.242	4.303	4.371
2009	4.447	4.570	4.656	4.732	4.817	4.916	4.994	5.099	5.178	5.287	5.371	5.458

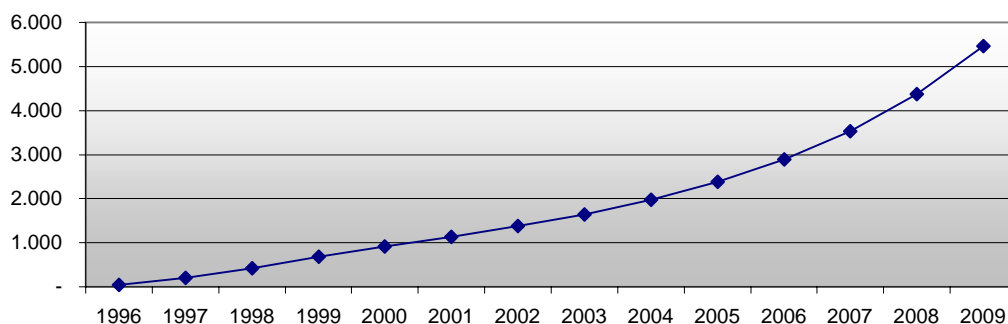

II. En valores constantes Millones de U\$S promedio año 2009

AÑO	ENE	FEB	MAR	ABR	MAY	JUN	JUL	AGO	SET	OCT	NOV	DIC
1996	-	-	-	-	-	0	1	2	3	4	5	6
1997	7	9	10	12	13	15	16	18	19	21	23	24
1998	26	28	30	31	33	35	37	39	41	43	45	48
1999	49	53	55	57	58	61	63	65	67	69	71	73
2000	75	78	80	82	84	85	87	89	91	93	95	96
2001	97	100	101	103	105	106	108	110	111	113	115	116
2002	118	120	121	123	125	127	128	130	131	133	134	135
2003	137	139	140	141	143	144	146	147	149	150	152	153
2004	155	157	159	161	162	164	165	167	169	171	173	174
2005	176	178	180	182	183	186	187	190	192	194	196	198
2006	200	203	205	207	209	212	214	217	219	222	224	226
2007	228	232	235	237	239	242	244	247	250	254	256	259
2008	262	266	270	272	275	279	282	286	289	293	296	299
2009	302	308	312	315	319	323	327	331	335	339	343	347

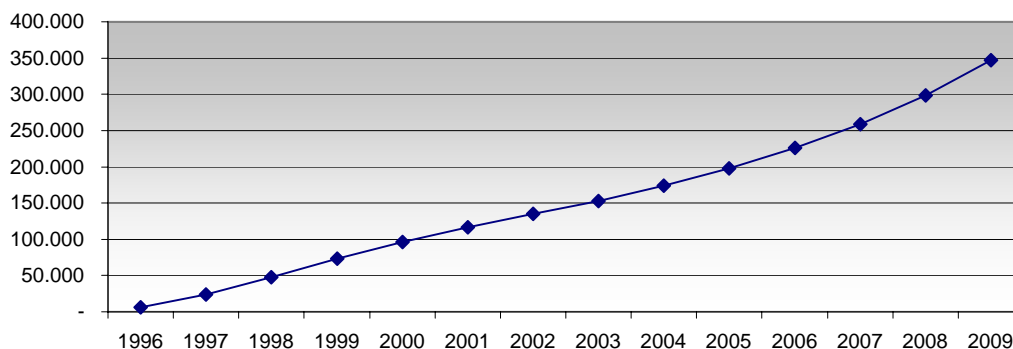

NOTA: Base IPC promedio año 2009
FUENTE: Sistema DW de Distribución

INFORMACION SOBRE AFILIACIONES A LA AFAP
REPUBLICA

I. Afiliados Totales

AÑO	ENE	FEB	MAR	ABR	MAY	JUN	JUL	AGO	SET	OCT	NOV	DIC
1996	-	-	-	14.582	52.332	82.443	92.874	100.300	110.324	120.065	130.988	140.417
1997	144.802	148.071	151.268	153.883	156.968	159.185	160.150	162.115	164.063	165.795	167.035	168.392
1998	169.069	170.481	172.811	174.502	176.038	177.439	179.568	181.243	183.551	185.167	186.900	188.872
1999	190.305	191.895	193.312	194.544	195.649	196.839	198.173	198.904	200.215	201.718	202.738	203.362
2000	204.014	204.940	206.475	207.249	207.988	208.972	210.015	211.579	213.543	215.089	216.381	217.462
2001	217.688	218.355	219.073	219.740	220.293	220.921	221.519	222.401	223.143	223.948	224.701	225.286
2002	225.819	226.537	227.484	228.359	229.340	230.090	230.998	231.811	232.647	233.696	234.540	235.225
2003	235.451	235.751	236.080	236.380	237.108	237.806	238.399	239.002	239.591	240.325	240.955	241.495
2004	241.942	242.484	243.135	243.664	244.380	245.110	245.729	246.420	247.071	247.841	248.519	249.227
2005	249.760	250.411	251.065	251.747	252.449	253.135	254.012	254.963	255.794	255.917	256.558	257.458
2006	257.874	258.846	259.822	260.384	261.564	262.604	263.687	264.954	265.952	267.145	268.397	269.486
2007	270.702	272.068	273.793	274.713	276.778	278.430	279.930	281.816	283.581	285.614	287.686	289.217
2008	290.986	292.825	295.063	297.243	299.474	301.948	304.276	306.893	309.769	312.463	314.952	317.593
2009	319.434	321.553	324.111	326.513	328.625	331.345	333.436	336.042	338.779	341.393	344.058	345.898

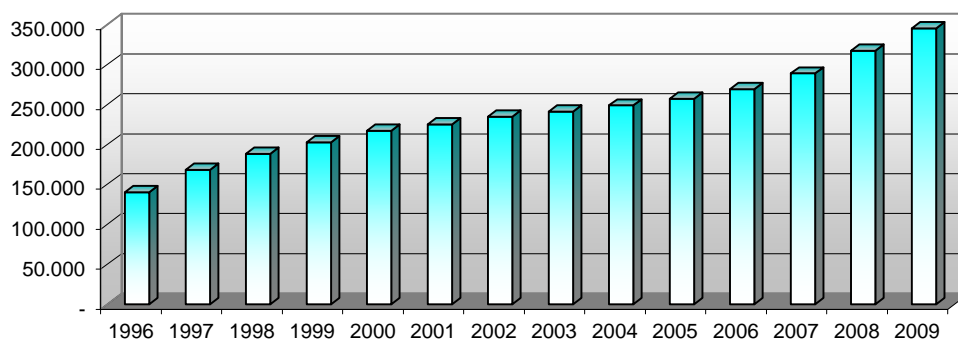

II. Afiliados Mayores de 40 años al 01/04/1996

AÑO	ENE	FEB	MAR	ABR	MAY	JUN	JUL	AGO	SET	OCT	NOV	DIC
1996	-	-	-	-	-	-	-	-	-	-	-	-
1997	-	-	-	-	-	-	-	-	-	-	-	-
1998	-	-	-	-	14.660	14.629	14.632	14.559	14.565	14.575	14.660	14.728
1999	14.759	14.760	14.800	14.814	14.821	14.830	14.831	14.816	14.839	14.821	14.814	14.816
2000	14.820	14.842	14.826	14.825	14.868	14.891	14.930	14.984	15.012	14.920	14.960	14.964
2001	14.967	14.965	14.960	14.964	14.968	14.959	14.951	14.938	14.933	14.902	14.883	14.875
2002	14.873	14.874	14.884	14.886	14.896	14.891	14.886	14.888	14.911	14.915	14.921	14.923
2003	14.922	14.915	14.912	14.925	14.926	14.928	14.935	14.934	14.930	14.927	14.921	14.919
2004	14.920	14.915	14.910	14.909	14.905	14.905	14.906	14.903	14.894	14.892	14.887	14.885
2005	14.876	14.873	14.876	14.872	14.867	14.871	14.861	14.853	14.847	14.116	13.881	13.877
2006	13.552	13.546	13.395	13.221	13.126	13.061	12.992	12.978	12.941	12.925	12.913	12.893
2007	12.893	12.894	12.856	12.846	12.839	12.812	12.793	12.790	12.772	12.771	12.772	12.749
2008	12.752	12.738	12.747	12.740	12.735	12.743	12.739	12.739	12.719	12.717	12.716	12.718
2009	12.716	12.638	12.628	12.624	12.391	12.394	12.124	12.118	11.790	11.786	11.586	11.441

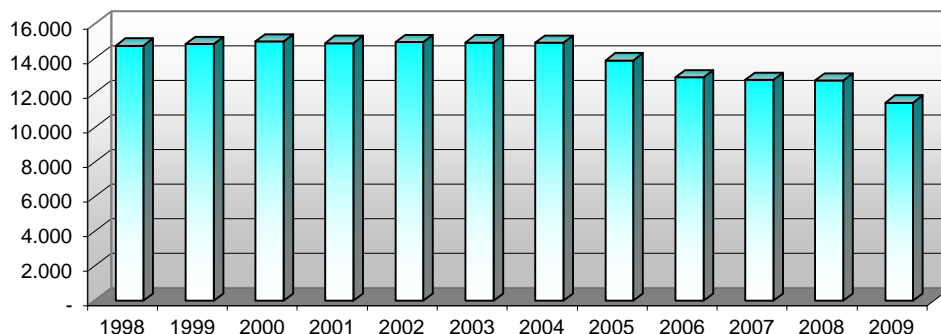

FUENTE: Sistema DW de Distribución

**INFORMACION SOBRE AFILIACIONES A LA AFAP
REPUBLICA**

III. Afiliados con opción por el Art. 8

AÑO	ENE	FEB	MAR	ABR	MAY	JUN	JUL	AGO	SET	OCT	NOV	DIC
1996	-	-	-	-	-	-	-	-	-	-	-	-
1997	-	-	-	-	-	-	-	-	-	-	-	-
1998	-	-	-	-	149.908	150.941	152.658	154.476	156.409	157.480	159.306	161.097
1999	162.369	162.880	163.713	164.706	165.531	166.439	167.339	167.467	168.701	169.721	170.698	171.537
2000	172.070	173.103	173.418	172.216	172.722	172.810	173.826	175.238	176.616	177.855	168.449	169.685
2001	169.037	169.974	170.533	171.305	171.670	172.250	173.718	175.587	175.496	174.747	174.113	174.644
2002	174.497	174.345	174.393	174.684	175.062	174.863	174.961	175.511	175.437	175.128	164.373	164.211
2003	164.023	162.854	162.101	161.274	161.233	162.073	162.660	163.411	164.026	164.445	165.244	165.693
2004	166.493	166.980	167.025	167.187	167.862	169.089	169.906	171.231	171.804	172.712	173.467	174.244
2005	174.820	174.791	175.236	176.197	176.940	177.976	179.097	180.494	181.573	181.882	182.696	183.139
2006	183.437	183.904	184.685	184.814	185.912	187.335	188.389	190.200	184.837	193.081	193.794	194.361
2007	195.469	196.087	197.269	197.798	199.285	200.344	201.844	204.036	205.464	207.423	209.314	210.198
2008	211.911	212.496	213.564	215.917	217.643	219.917	221.702	224.001	226.654	228.967	231.063	231.897
2009	231.244	231.287	232.599	233.804	235.508	238.316	239.893	242.101	244.704	246.982	249.676	250.436

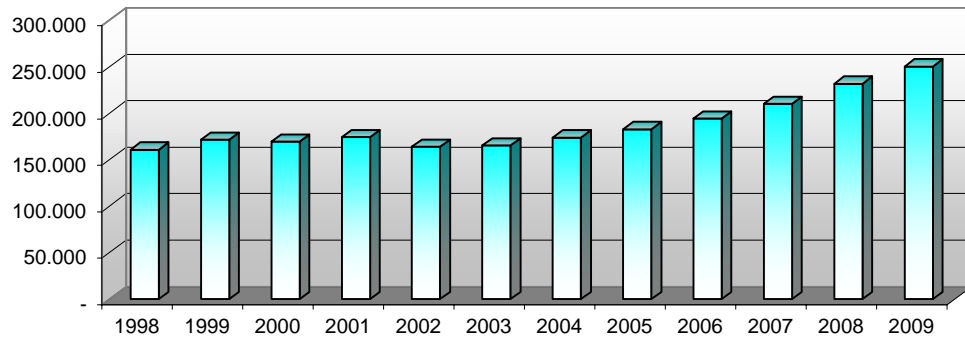

IV. Afiliados con afiliación voluntaria

AÑO	ENE	FEB	MAR	ABR	MAY	JUN	JUL	AGO	SET	OCT	NOV	DIC
1996	-	-	-	-	-	-	-	-	-	-	-	-
1997	-	-	-	-	-	-	-	-	-	-	-	-
1998	-	-	-	-	158.689	160.074	162.586	164.655	166.577	167.866	169.933	171.385
1999	172.682	173.822	175.041	175.996	177.162	178.017	178.963	179.917	181.077	182.087	182.814	183.514
2000	184.153	185.065	185.714	186.382	187.146	187.921	189.259	191.181	192.820	194.151	195.521	195.856
2001	196.025	196.461	197.033	197.488	200.107	198.611	199.093	199.832	200.385	201.070	201.784	202.257
2002	202.668	203.292	204.066	204.875	205.721	206.375	207.233	207.885	208.723	209.522	210.220	210.811
2003	210.923	211.030	211.194	211.481	212.029	212.581	213.099	213.554	214.022	214.642	215.153	215.583
2004	215.936	216.305	216.757	217.177	217.796	218.292	218.768	219.329	219.831	220.433	221.444	221.518
2005	221.978	222.395	222.854	223.430	223.994	224.618	225.354	226.074	226.777	226.727	227.194	227.737
2006	227.987	228.661	229.271	229.582	230.549	231.402	232.234	233.342	234.110	235.210	236.128	236.854
2007	237.723	238.530	239.937	240.842	242.500	243.882	245.307	246.781	248.248	249.832	251.571	253.024
2008	254.384	255.647	257.088	259.147	261.061	263.474	265.183	267.438	269.939	272.289	275.008	276.702
2009	278.008	279.339	281.416	283.265	285.376	287.800	289.556	291.946	294.486	296.809	299.151	300.840

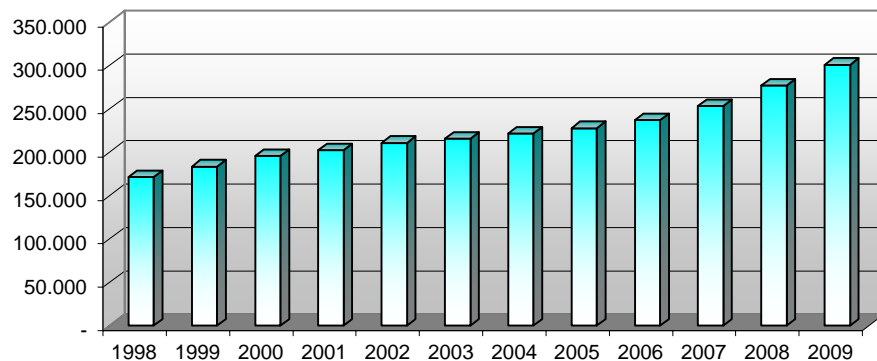

**MONTOS MENSUALES TRANSFERIDOS A LA AFAP
REPUBLICA**

I. En Miles de \$ corrientes y según mes de transferencia

AÑO	ENE	FEB	MAR	ABR	MAY	JUN	JUL	AGO	SET	OCT	NOV	DIC
1996	-	-	-	-	-	22.206	32.923	57.545	41.352	52.064	53.181	56.487
1997	59.578	66.767	72.545	71.336	76.527	76.094	77.966	90.850	79.168	80.648	77.939	81.285
1998	72.225	100.765	97.021	79.271	99.065	88.536	88.891	122.634	91.278	102.708	109.364	100.362
1999	92.248	148.270	103.228	106.824	100.630	100.362	112.425	145.335	103.264	118.631	117.266	110.585
2000	111.682	173.375	115.440	121.824	108.585	111.045	111.944	145.174	114.964	111.926	108.575	101.855
2001	92.931	163.442	124.980	110.123	121.874	119.922	117.208	157.036	120.695	106.807	129.942	117.374
2002	114.463	148.870	124.372	130.312	128.940	123.437	130.922	154.949	97.395	147.732	106.595	116.456
2003	110.914	179.921	130.194	120.841	113.642	131.188	129.626	179.537	129.722	127.274	128.002	137.144
2004	161.472	210.979	173.549	136.246	154.801	146.929	137.885	199.450	148.101	157.092	153.564	148.140
2005	138.891	231.918	158.890	161.548	156.152	177.003	151.922	228.752	178.591	183.853	184.224	181.236
2006	175.270	270.781	191.709	190.514	191.642	198.295	191.018	268.810	205.518	214.405	215.295	211.487
2007	209.503	329.648	228.938	221.921	232.334	238.734	228.892	323.871	250.985	267.833	259.115	250.145
2008	251.818	425.329	291.194	270.985	300.908	337.803	292.380	414.016	313.324	315.031	296.133	313.842
2009	340.100	497.921	364.667	357.900	379.823	390.674	357.108	507.990	372.221	406.703	386.662	404.677

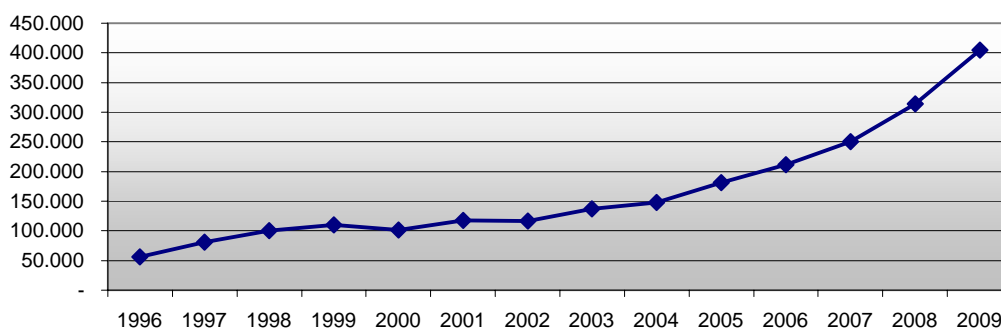

II. En valores constantes Miles de U\$S promedio año 2009 y según mes de transferencia

AÑO	ENE	FEB	MAR	ABR	MAY	JUN	JUL	AGO	SET	OCT	NOV	DIC
1996	-	-	-	-	-	3.151	4.595	7.863	5.513	6.833	6.897	7.237
1997	7.484	8.252	8.854	8.584	9.087	8.919	9.018	10.428	9.016	9.113	8.734	9.042
1998	7.924	10.991	10.541	8.561	10.638	9.418	9.337	12.781	9.451	10.561	11.209	10.277
1999	9.385	15.058	10.461	10.733	10.095	10.061	11.227	14.460	10.272	11.762	11.627	10.871
2000	10.937	16.922	11.198	11.766	10.440	10.623	10.669	13.764	10.858	10.499	10.180	9.531
2001	8.668	15.200	11.580	10.121	11.131	11.001	10.658	14.320	10.973	9.684	11.772	10.603
2002	10.251	13.243	10.967	11.309	11.058	10.402	10.522	11.767	7.173	10.776	7.742	8.353
2003	7.810	12.499	8.934	8.214	7.696	8.870	8.721	11.939	8.558	8.353	8.387	8.928
2004	10.286	13.438	10.988	8.521	9.582	9.065	8.422	12.040	8.916	9.488	9.300	8.963
2005	8.372	13.980	9.537	9.598	9.275	10.486	8.886	13.351	10.343	10.615	10.648	10.453
2006	9.973	15.305	10.801	10.678	10.674	11.010	10.516	14.683	11.166	11.672	11.716	11.466
2007	11.161	17.455	12.014	11.505	11.954	12.267	11.665	16.225	12.522	13.393	12.987	12.499
2008	12.486	20.898	14.146	13.121	14.443	16.009	13.795	19.337	14.547	14.578	13.678	14.362
2009	15.442	22.668	16.475	16.176	17.097	17.388	15.738	22.116	16.167	17.667	16.787	17.487

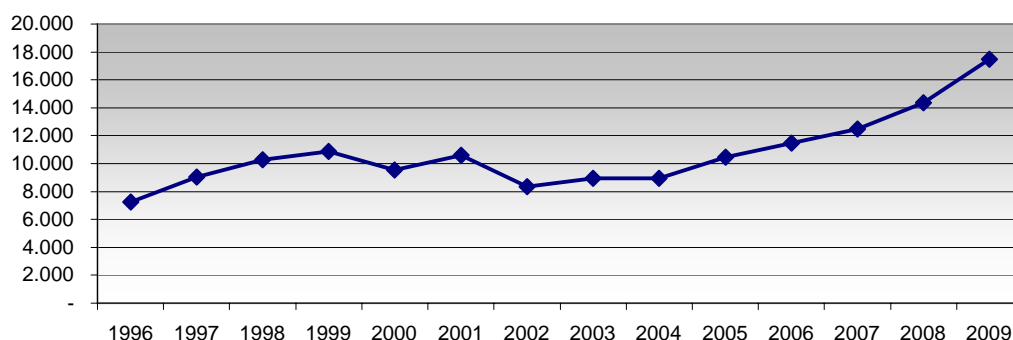

NOTA: Base IPC promedio año 2009
FUENTE: Sistema DW de Distribución

**MONTOS ACUMULADOS TRANSFERIDOS A LA AFAP
REPUBLICA**

I. En Millones de \$ corrientes

AÑO	ENE	FEB	MAR	ABR	MAY	JUN	JUL	AGO	SET	OCT	NOV	DIC
1996	-	-	-	-	-	22	55	113	154	206	259	316
1997	375	442	515	586	663	739	817	907	987	1.067	1.145	1.226
1998	1.299	1.399	1.496	1.576	1.675	1.763	1.852	1.975	2.066	2.169	2.278	2.379
1999	2.471	2.619	2.722	2.829	2.930	3.030	3.143	3.288	3.391	3.510	3.627	3.738
2000	3.849	4.023	4.138	4.260	4.369	4.480	4.592	4.737	4.852	4.964	5.072	5.174
2001	5.267	5.430	5.555	5.666	5.787	5.907	6.025	6.182	6.302	6.409	6.539	6.656
2002	6.771	6.920	7.044	7.174	7.303	7.427	7.558	7.713	7.810	7.958	8.064	8.181
2003	8.292	8.472	8.602	8.723	8.836	8.968	9.097	9.277	9.406	9.534	9.662	9.799
2004	9.960	10.171	10.345	10.481	10.636	10.783	10.921	11.120	11.268	11.425	11.579	11.727
2005	11.866	12.098	12.257	12.418	12.574	12.751	12.903	13.132	13.311	13.495	13.679	13.860
2006	14.035	14.306	14.498	14.688	14.880	15.078	15.269	15.538	15.744	15.958	16.173	16.385
2007	16.594	16.924	17.153	17.375	17.607	17.846	18.075	18.399	18.650	18.917	19.177	19.427
2008	19.678	20.104	20.395	20.666	20.967	21.305	21.597	22.011	22.324	22.639	22.936	23.249
2009	23.590	24.087	24.452	24.810	25.190	25.581	25.938	26.446	26.818	27.225	27.611	28.016

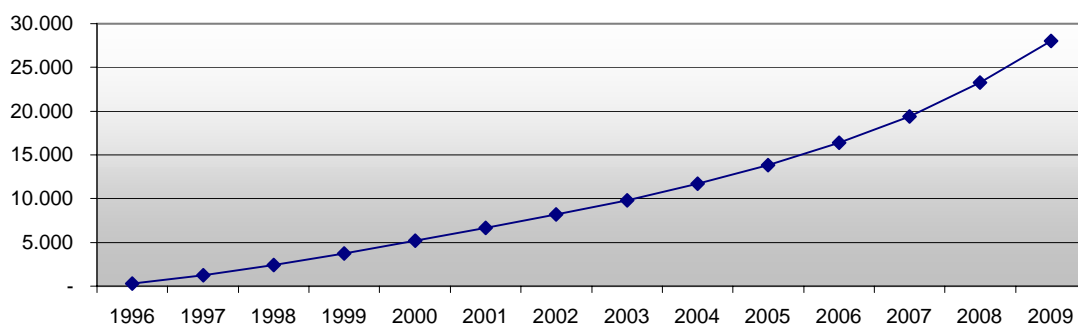

II. En valores constantes Millones de U\$S promedio año 2009

AÑO	ENE	FEB	MAR	ABR	MAY	JUN	JUL	AGO	SET	OCT	NOV	DIC
1996	-	-	-	-	-	3	8	16	21	28	35	42
1997	50	58	67	75	84	93	102	113	122	131	140	149
1998	157	168	178	187	197	207	216	229	238	249	260	270
1999	280	295	305	316	326	336	347	362	372	384	395	406
2000	417	434	445	457	468	478	489	503	514	524	534	544
2001	552	568	579	589	600	611	622	636	647	657	669	679
2002	690	703	714	725	736	747	757	769	776	787	795	803
2003	811	823	832	840	848	857	866	878	886	895	903	912
2004	922	936	947	955	965	974	982	994	1.003	1.013	1.022	1.031
2005	1.039	1.053	1.063	1.072	1.082	1.092	1.101	1.114	1.125	1.135	1.146	1.156
2006	1.166	1.182	1.193	1.203	1.214	1.225	1.235	1.250	1.261	1.273	1.285	1.296
2007	1.307	1.325	1.337	1.348	1.360	1.372	1.384	1.400	1.413	1.426	1.439	1.452
2008	1.464	1.485	1.499	1.512	1.527	1.543	1.557	1.576	1.591	1.605	1.619	1.633
2009	1.649	1.671	1.688	1.704	1.721	1.738	1.754	1.776	1.792	1.810	1.827	1.844

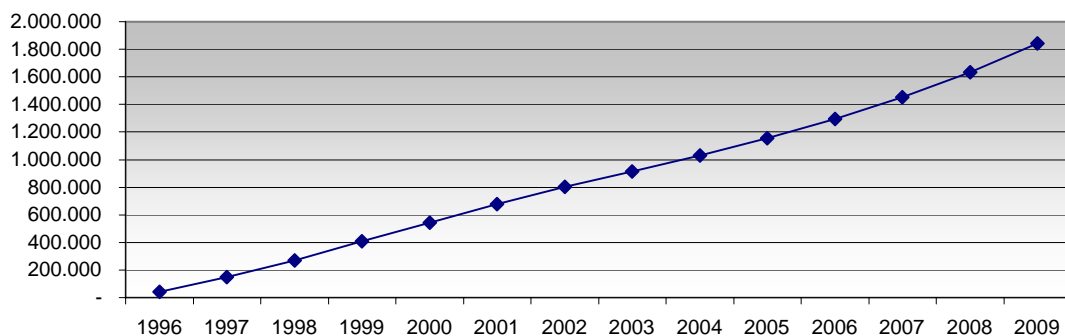

NOTA: Base IPC promedio año 2009

FUENTE: Sistema DW de Distribución

**INFORMACION SOBRE AFILIACIONES A LA AFAP
UNION-CAPITAL**

I. Afiliados Totales

AÑO	ENE	FEB	MAR	ABR	MAY	JUN	JUL	AGO	SET	OCT	NOV	DIC
1996	-	-	-	1.070	6.335	13.932	18.105	23.054	29.928	39.285	47.513	50.579
1997	53.014	55.566	57.830	59.948	63.031	65.438	68.138	70.651	73.307	75.368	77.523	79.740
1998	81.247	82.344	84.032	85.303	86.712	87.962	89.029	89.921	90.759	91.301	91.885	92.322
1999	92.554	92.998	93.627	93.896	94.192	94.534	95.191	95.555	96.392	97.427	98.714	99.456
2000	100.416	101.385	102.356	103.623	104.495	105.186	105.944	106.647	107.177	108.221	109.908	111.057
2001	111.139	111.654	112.143	112.624	113.025	113.419	113.718	114.154	114.445	114.786	115.102	115.349
2002	115.535	115.839	116.141	116.248	116.422	116.546	116.771	116.944	117.109	117.250	117.447	117.644
2003	117.809	118.121	118.385	118.578	118.835	119.128	119.354	119.581	119.846	120.204	120.605	120.950
2004	121.263	121.711	122.195	122.633	123.134	123.794	124.474	125.166	125.804	126.377	127.034	127.760
2005	128.128	128.681	129.295	129.913	130.530	131.236	131.908	132.535	133.253	133.770	134.514	135.268
2006	135.707	136.558	137.338	137.834	138.826	139.785	140.851	141.812	142.759	143.811	144.888	146.028
2007	146.965	148.133	149.335	150.068	151.219	152.292	153.506	154.586	155.729	156.876	158.458	159.973
2008	160.976	162.651	164.216	165.833	167.348	168.771	170.342	171.724	173.255	174.830	176.260	177.840
2009	178.718	180.337	181.926	183.389	184.721	186.083	187.473	188.672	190.160	191.595	193.240	194.739

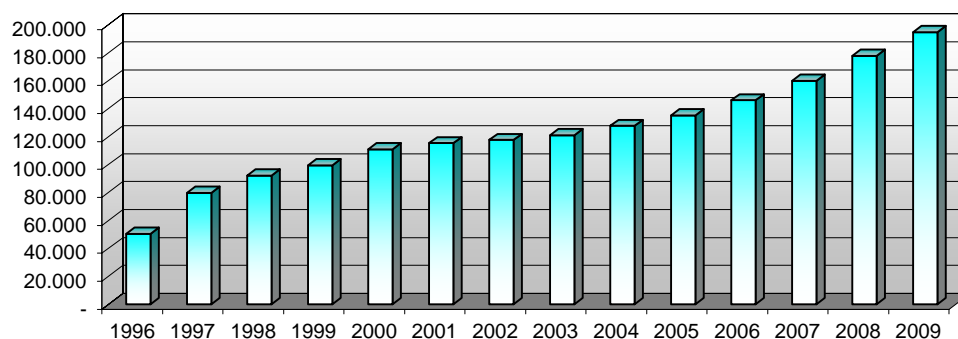

II. Afiliados Mayores de 40 años al 01/04/1996

AÑO	ENE	FEB	MAR	ABR	MAY	JUN	JUL	AGO	SET	OCT	NOV	DIC
1996	-	-	-	-	-	-	-	-	-	-	-	-
1997	-	-	-	-	-	-	-	-	-	-	-	-
1998	-	-	-	-	5.270	5.311	5.376	5.409	5.437	5.464	5.462	5.490
1999	5.509	5.501	5.514	5.532	5.545	5.574	5.624	5.675	5.716	5.766	5.812	5.844
2000	5.871	5.889	5.963	6.010	6.019	6.051	6.047	6.050	6.090	6.100	6.080	6.066
2001	6.066	5.066	5.063	6.059	6.057	6.051	6.049	6.049	6.045	6.038	6.034	6.031
2002	6.027	6.023	6.020	6.015	6.010	6.002	6.001	5.994	5.991	5.993	5.990	5.989
2003	5.994	5.987	5.994	6.004	6.011	6.013	6.013	6.013	6.010	6.006	6.010	6.009
2004	6.005	6.004	5.997	5.997	5.988	5.986	5.982	5.976	5.977	5.971	5.975	5.973
2005	5.972	5.969	5.963	5.959	5.960	5.958	5.958	5.955	5.950	5.784	5.737	5.735
2006	5.671	5.668	5.656	5.638	5.623	5.612	5.603	5.595	5.590	5.586	5.586	5.582
2007	5.576	5.573	5.567	5.561	5.558	5.553	5.544	5.535	5.533	5.533	5.528	5.523
2008	5.520	5.514	5.513	5.513	5.507	5.507	5.502	5.496	5.491	5.489	5.485	5.486
2009	5.481	5.453	5.451	5.445	5.411	5.411	5.369	5.366	5.321	5.312	5.270	5.247

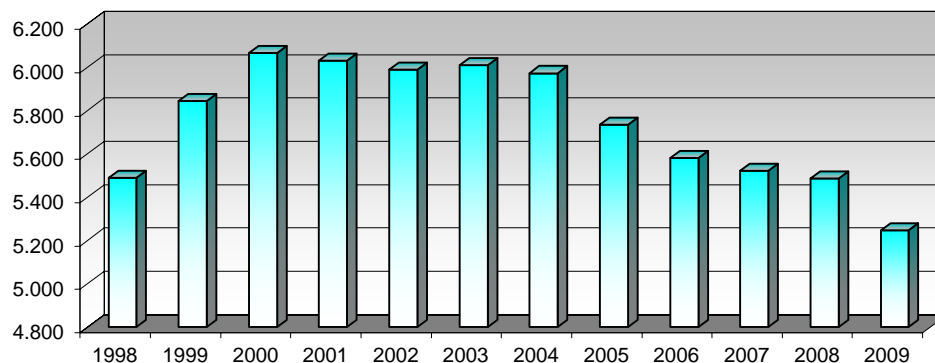

FUENTE: Sistema DW de Distribución

**INFORMACION SOBRE AFILIACIONES A LA AFAP
UNION-CAPITAL**

III. Afiliados con opción por el Art. 8

AÑO	ENE	FEB	MAR	ABR	MAY	JUN	JUL	AGO	SET	OCT	NOV	DIC
1996	-	-	-	-	-	-	-	-	-	-	-	-
1997	-	-	-	-	-	-	-	-	-	-	-	-
1998	-	-	-	-	58.083	58.678	58.794	59.657	60.362	60.563	61.172	61.721
1999	61.802	61.750	61.896	62.088	62.084	62.432	63.538	63.228	64.182	65.285	66.772	67.441
2000	68.494	69.550	70.441	69.433	70.133	69.967	70.421	70.844	71.606	72.468	67.408	68.489
2001	66.658	66.848	66.889	67.302	67.030	67.100	67.709	68.436	67.835	67.318	66.978	67.272
2002	66.929	66.781	66.294	66.147	66.225	65.967	65.911	65.999	65.482	64.819	58.647	58.519
2003	58.554	58.024	57.720	57.267	57.516	57.991	58.503	58.877	59.244	59.302	59.791	60.160
2004	60.667	60.989	61.219	61.352	61.924	62.839	63.848	64.782	65.413	65.942	66.559	67.161
2005	67.492	67.448	67.895	68.653	69.355	70.191	70.897	71.547	72.481	73.065	73.770	74.169
2006	74.360	74.809	75.306	75.587	76.915	78.173	79.371	80.271	78.236	81.597	82.494	83.292
2007	84.121	84.835	85.468	86.027	86.915	87.608	88.925	90.040	91.088	92.208	93.794	94.284
2008	95.429	95.874	96.671	98.480	99.808	101.379	102.648	103.632	105.153	106.430	107.377	107.413
2009	106.556	106.519	107.175	107.896	109.130	110.461	111.596	112.529	113.813	115.234	117.086	117.440

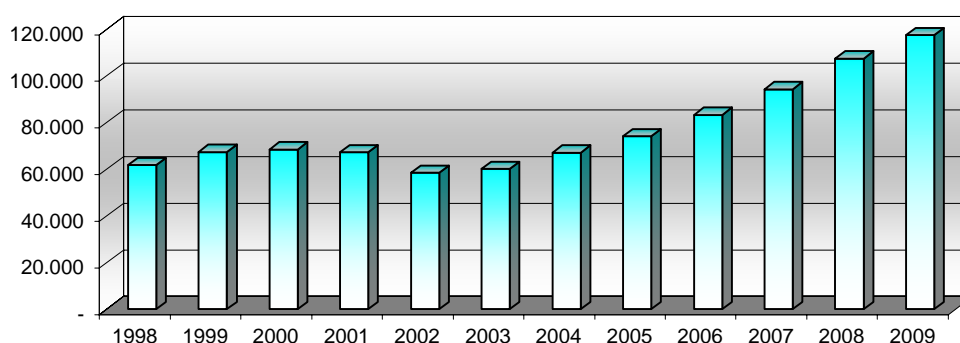

IV. Afiliados con afiliación voluntaria

AÑO	ENE	FEB	MAR	ABR	MAY	JUN	JUL	AGO	SET	OCT	NOV	DIC
1996	-	-	-	-	-	-	-	-	-	-	-	-
1997	-	-	-	-	-	-	-	-	-	-	-	-
1998	-	-	-	-	82.166	83.413	84.274	85.405	86.143	86.542	86.990	87.401
1999	87.611	88.011	88.508	88.696	89.100	89.496	90.060	90.726	91.554	92.506	93.684	94.561
2000	95.381	96.238	97.295	98.180	98.850	99.577	100.148	100.740	101.777	102.820	103.885	104.963
2001	105.009	105.368	105.827	106.204	106.644	106.976	107.233	107.548	107.317	107.630	107.920	108.156
2002	108.340	108.623	108.882	108.982	109.149	109.268	109.503	109.578	109.665	109.809	109.987	110.128
2003	110.258	110.487	110.651	110.822	111.023	111.232	111.435	111.585	111.795	112.097	112.450	112.737
2004	113.047	113.394	113.780	114.145	114.626	115.189	115.788	116.392	116.956	117.464	118.452	118.663
2005	119.009	119.435	119.955	120.496	121.082	121.671	122.260	122.760	123.457	123.904	124.578	125.149
2006	125.563	126.178	126.767	127.095	128.078	128.886	129.838	130.667	131.486	132.484	133.425	134.338
2007	135.062	135.974	136.967	137.782	138.632	139.514	140.700	141.568	142.504	143.434	144.826	146.256
2008	147.139	148.374	149.693	151.213	152.519	153.956	155.148	156.322	157.700	159.011	160.608	161.617
2009	162.277	163.413	164.708	165.862	167.220	168.426	169.577	170.673	172.133	173.394	174.885	176.216

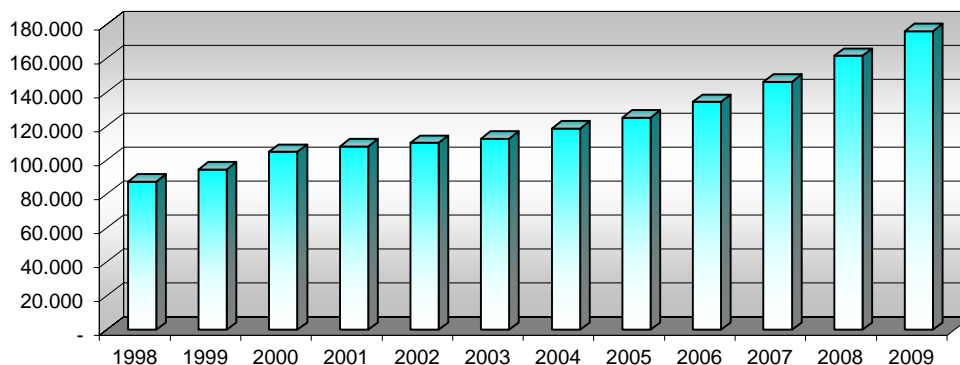

FUENTE: Sistema DW de Distribución

**MONTOS MENSUALES TRANSFERIDOS A LA AFAP
UNION-CAPITAL**

I. En Miles de \$ corrientes y según mes de transferencia

AÑO	ENE	FEB	MAR	ABR	MAY	JUN	JUL	AGO	SET	OCT	NOV	DIC
1996	-	-	-	-	-	2.356	3.557	6.801	5.485	6.477	7.615	8.971
1997	9.113	10.972	11.138	10.112	11.082	13.845	12.266	15.317	13.793	16.372	14.476	15.654
1998	15.102	23.808	21.230	17.171	20.674	21.695	20.733	28.289	21.432	25.133	24.837	26.889
1999	23.464	38.584	24.309	26.111	24.767	27.912	26.826	35.639	26.876	29.653	32.464	28.946
2000	29.493	47.609	31.792	34.160	32.020	35.329	34.072	44.745	33.272	38.178	34.152	32.497
2001	32.671	52.812	38.300	35.520	37.630	36.437	36.946	50.095	37.846	33.757	41.240	36.747
2002	38.209	45.691	36.812	42.677	41.386	40.969	40.158	52.322	32.186	44.607	33.740	33.569
2003	34.987	55.423	38.118	36.120	35.254	41.766	38.723	55.280	38.564	41.191	38.755	41.275
2004	47.754	66.844	51.454	41.213	47.956	46.691	41.135	59.714	44.460	52.063	46.151	44.788
2005	43.883	73.903	48.309	48.244	47.985	57.506	48.167	69.859	52.848	61.960	55.350	57.116
2006	55.765	89.090	57.501	61.290	60.072	67.615	60.375	85.329	64.971	76.318	67.897	68.745
2007	68.247	112.073	72.123	73.181	76.111	84.063	76.169	105.983	82.036	96.971	84.489	83.668
2008	85.441	147.576	93.538	92.043	98.886	117.509	100.610	136.806	101.784	118.608	103.487	109.038
2009	115.378	178.430	120.048	120.958	123.207	138.154	120.866	167.013	125.011	146.855	128.281	133.677

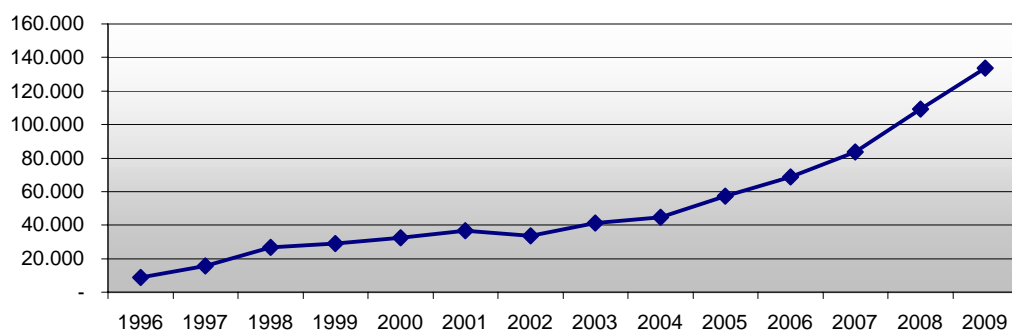

II. En valores constantes Miles de U\$S promedio año 2009 y según mes de transferencia

AÑO	ENE	FEB	MAR	ABR	MAY	JUN	JUL	AGO	SET	OCT	NOV	DIC
1996	-	-	-	-	-	334	497	929	731	850	988	1.149
1997	1.145	1.356	1.359	1.217	1.316	1.623	1.419	1.758	1.571	1.850	1.622	1.741
1998	1.657	2.597	2.307	1.854	2.220	2.308	2.178	2.948	2.219	2.584	2.546	2.754
1999	2.387	3.919	2.463	2.623	2.484	2.798	2.679	3.546	2.673	2.940	3.219	2.846
2000	2.888	4.647	3.084	3.299	3.078	3.380	3.247	4.242	3.142	3.581	3.202	3.041
2001	3.047	4.911	3.549	3.265	3.437	3.342	3.360	4.568	3.441	3.061	3.736	3.320
2002	3.422	4.065	3.246	3.704	3.549	3.453	3.227	3.973	2.370	3.254	2.450	2.408
2003	2.463	3.850	2.616	2.455	2.387	2.824	2.605	3.676	2.544	2.703	2.539	2.687
2004	3.042	4.258	3.258	2.578	2.968	2.881	2.512	3.605	2.676	3.145	2.795	2.710
2005	2.645	4.455	2.900	2.866	2.850	3.407	2.817	4.077	3.061	3.577	3.199	3.294
2006	3.173	5.036	3.240	3.435	3.346	3.754	3.324	4.661	3.530	4.155	3.695	3.727
2007	3.636	5.934	3.785	3.794	3.916	4.320	3.882	5.310	4.093	4.849	4.235	4.181
2008	4.236	7.251	4.544	4.457	4.746	5.569	4.747	6.390	4.726	5.488	4.780	4.990
2009	5.238	8.123	5.424	5.467	5.546	6.149	5.327	7.271	5.430	6.379	5.569	5.776

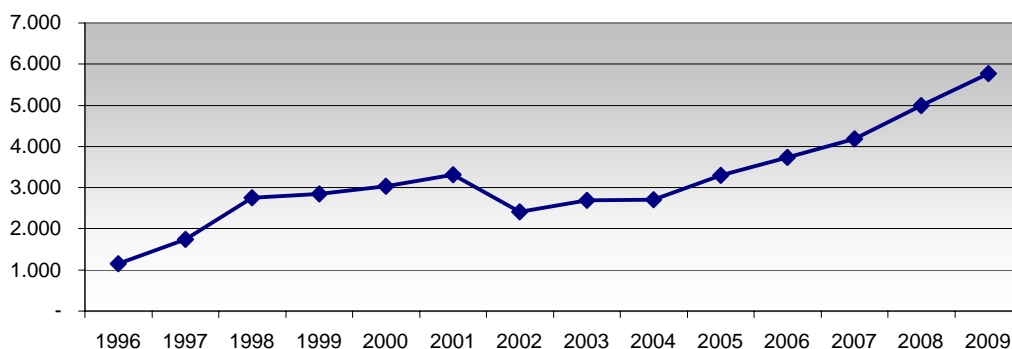

NOTA: Base IPC promedio año 2009
FUENTE: Sistema DW de Distribución

**MONTOS ACUMULADOS TRANSFERIDOS A LA AFAP
UNION-CAPITAL**

I. En Millones de \$ corrientes

AÑO	ENE	FEB	MAR	ABR	MAY	JUN	JUL	AGO	SET	OCT	NOV	DIC
1996	-	-	-	-	-	2	6	13	18	25	32	41
1997	50	61	72	83	94	108	120	135	149	165	180	195
1998	211	234	256	273	293	315	336	364	386	411	436	462
1999	486	524	549	575	600	628	654	690	717	747	779	808
2000	837	885	917	951	983	1.018	1.052	1.097	1.130	1.169	1.203	1.235
2001	1.268	1.321	1.359	1.395	1.432	1.469	1.506	1.556	1.594	1.627	1.669	1.705
2002	1.743	1.789	1.826	1.869	1.910	1.951	1.991	2.043	2.076	2.120	2.154	2.188
2003	2.223	2.278	2.316	2.352	2.387	2.429	2.468	2.523	2.562	2.603	2.642	2.683
2004	2.731	2.798	2.849	2.890	2.938	2.985	3.026	3.086	3.130	3.182	3.228	3.273
2005	3.317	3.391	3.439	3.488	3.536	3.593	3.641	3.711	3.764	3.826	3.881	3.938
2006	3.994	4.083	4.141	4.202	4.262	4.330	4.390	4.475	4.540	4.617	4.685	4.753
2007	4.822	4.934	5.006	5.079	5.155	5.239	5.315	5.421	5.503	5.600	5.685	5.768
2008	5.854	6.002	6.095	6.187	6.286	6.403	6.504	6.641	6.743	6.861	6.965	7.074
2009	7.189	7.368	7.488	7.609	7.732	7.870	7.991	8.158	8.283	8.430	8.558	8.692

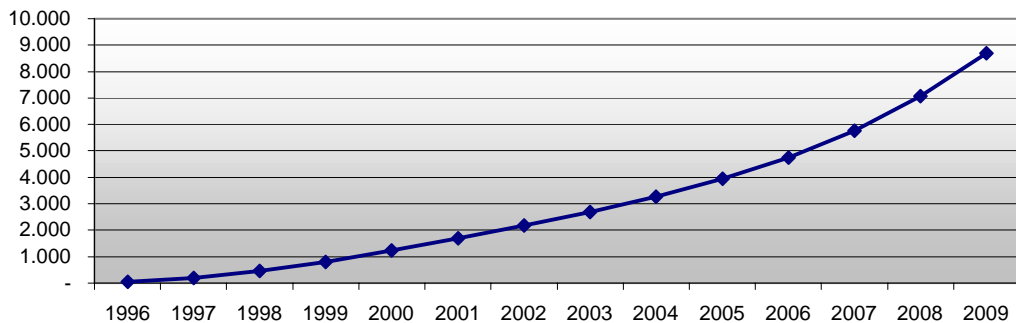

II. En valores constantes Millones de U\$S promedio año 2009

AÑO	ENE	FEB	MAR	ABR	MAY	JUN	JUL	AGO	SET	OCT	NOV	DIC
1996	-	-	-	-	-	0	1	2	2	3	4	5
1997	7	8	9	11	12	13	15	17	18	20	22	23
1998	25	28	30	32	34	36	39	42	44	46	49	52
1999	54	58	60	63	66	68	71	75	77	80	83	86
2000	89	94	97	100	103	107	110	114	117	121	124	127
2001	130	135	139	142	145	149	152	157	160	163	167	170
2002	173	178	181	185	188	192	195	199	201	204	207	209
2003	212	216	218	221	223	226	228	232	235	237	240	243
2004	246	250	253	256	259	262	264	268	270	273	276	279
2005	282	286	289	292	295	298	301	305	308	312	315	318
2006	321	326	330	333	336	340	343	348	352	356	359	363
2007	367	373	377	380	384	389	392	398	402	407	411	415
2008	419	427	431	436	440	446	451	457	462	467	472	477
2009	482	490	496	501	507	513	518	526	531	537	543	549

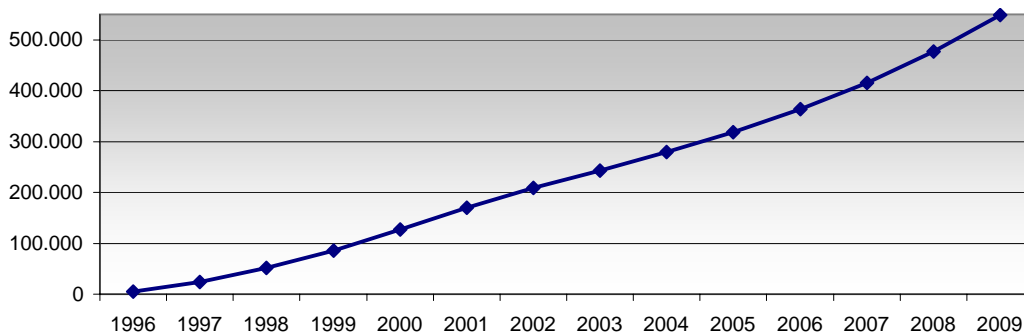

NOTA: Base IPC promedio año 2009
FUENTE: Sistema DW de Distribución

INFORMACION SOBRE PROMEDIO DE PRESTACIONES DE LAS ASEGURADORAS

I. Total de Prestaciones

AÑO	ENE	FEB	MAR	ABR	MAY	JUN	JUL	AGO	SET	OCT	NOV	DIC
1999	-	-	-	-	-	-	1.222	1.277	1.335	1.429	1.487	1.491
2000	1.565	1.594	1.628	1.656	1.690	1.744	1.830	1.910	1.957	2.022	2.103	2.151
2001	2.239	2.239	2.320	2.353	2.460	2.504	2.587	2.649	2.743	2.834	2.926	2.976
2002	3.079	3.137	3.220	3.281	3.398	3.516	3.587	3.571	3.649	3.781	3.917	3.992
2003	4.191	4.219	4.326	4.403	4.567	4.726	4.838	4.944	5.189	5.195	5.306	5.409
2004	5.521	5.557	5.628	5.725	5.870	6.014	6.180	6.258	6.373	6.373	6.455	6.535
2005	6.676	6.882	6.918	6.984	7.076	7.176	7.245	7.368	7.420	7.553	7.663	7.796
2006	7.950	8.259	8.243	8.282	8.272	8.422	8.576	8.723	8.793	8.915	9.070	8.755
2007	9.319	9.452	9.509	9.581	9.621	9.771	9.886	9.983	10.098	10.277	10.378	10.532
2008	10.682	10.866	10.931	11.004	11.139	11.309	11.366	11.519	11.661	11.813	11.947	12.108
2009	12.260	12.470	12.491	12.610	12.746	12.907	13.043	13.170	13.374	13.558	13.731	13.942

II. Total de Jubilaciones

AÑO	ENE	FEB	MAR	ABR	MAY	JUN	JUL	AGO	SET	OCT	NOV	DIC
1999	-	-	-	-	-	-	72	78	84	93	95	100
2000	102	105	115	119	119	123	128	133	142	150	163	169
2001	178	180	193	195	208	219	236	238	254	269	290	307
2002	326	339	357	372	391	412	425	435	459	507	528	547
2003	590	605	632	655	682	710	732	754	819	824	848	873
2004	900	913	934	963	1.001	1.026	1.061	1.083	1.104	1.104	1.133	1.166
2005	1.195	1.232	1.235	1.278	1.298	1.324	1.363	1.384	1.394	1.429	1.461	1.497
2006	1.526	1.591	1.598	1.616	1.618	1.665	1.693	1.733	1.754	1.781	1.814	1.848
2007	1.891	1.930	1.944	1.968	2.003	2.035	2.062	2.093	2.124	2.164	2.199	2.248
2008	2.305	2.354	2.370	2.400	2.449	2.490	2.514	2.569	2.616	2.664	2.712	2.765
2009	2.814	2.864	2.893	2.925	2.967	3.030	3.080	3.119	3.183	3.273	3.327	3.415

III. Total de Pensionistas

AÑO	ENE	FEB	MAR	ABR	MAY	JUN	JUL	AGO	SET	OCT	NOV	DIC
1999	-	-	-	-	-	-	1.009	1.054	1.102	1.173	1.222	1.218
2000	1.283	1.308	1.334	1.360	1.394	1.442	1.523	1.605	1.651	1.713	1.784	1.816
2001	1.890	1.890	1.960	1.993	2.079	2.114	2.188	2.249	2.329	2.408	2.477	2.519
2002	2.607	2.658	2.717	2.763	2.852	2.942	2.995	2.958	3.011	3.086	3.190	3.249
2003	3.394	3.400	3.467	3.516	3.635	3.751	3.840	3.921	4.085	4.087	4.166	4.240
2004	4.314	4.332	4.377	4.438	4.541	4.665	4.779	4.839	4.930	4.930	4.985	5.042
2005	5.159	5.317	5.364	5.381	5.393	5.457	5.554	5.662	5.706	5.801	5.880	5.991
2006	6.115	6.349	6.342	6.370	6.367	6.458	6.564	6.670	6.723	6.813	6.935	6.585
2007	7.094	7.184	7.237	7.279	7.280	7.385	7.468	7.545	7.623	7.746	7.819	7.924
2008	8.010	8.145	8.198	8.234	8.300	8.414	8.456	8.544	8.630	8.731	8.813	8.904
2009	9.008	9.165	9.165	9.231	9.322	9.404	9.500	9.577	9.696	9.782	9.881	9.985

IV. Total de Subsidios Transitorios

AÑO	ENE	FEB	MAR	ABR	MAY	JUN	JUL	AGO	SET	OCT	NOV	DIC
1999	-	-	-	-	-	-	141	145	149	163	170	173
2000	180	181	179	177	177	179	179	172	164	159	156	166
2001	171	169	167	165	173	171	163	162	160	157	159	150
2002	146	140	146	146	155	162	167	178	179	188	199	196
2003	207	214	227	232	250	265	266	269	285	284	292	296
2004	307	312	317	324	328	323	340	336	339	339	337	327
2005	322	333	319	325	385	395	328	322	320	323	322	308
2006	309	319	303	296	287	299	319	320	316	321	321	322
2007	334	338	328	334	338	351	356	345	351	367	360	360
2008	367	367	363	370	390	405	396	406	415	418	422	439
2009	438	441	433	454	457	473	463	474	495	503	523	542

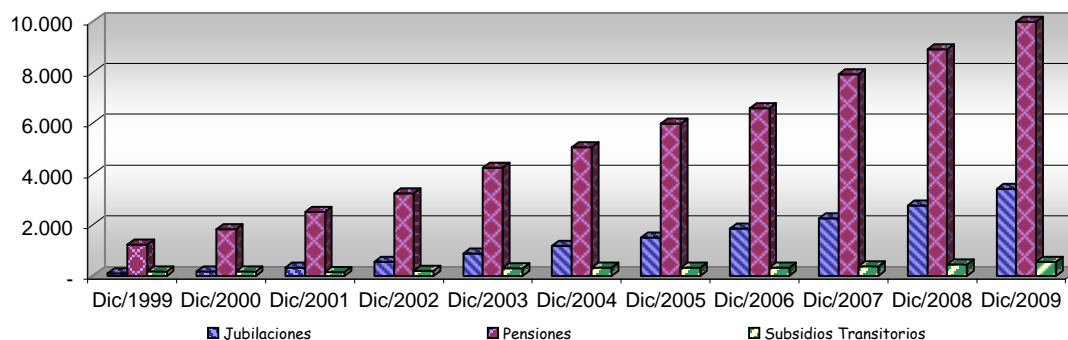

INFORMACION SOBRE PROMEDIO DE PRESTACIONES DE LAS ASEGURADORAS

I. Total de Jubilaciones

AÑO	ENE	FEB	MAR	ABR	MAY	JUN	JUL	AGO	SET	OCT	NOV	DIC
1999	-	-	-	-	-	-	72	78	84	93	95	100
2000	102	105	115	119	119	123	128	133	142	150	163	169
2001	178	180	193	195	208	219	236	238	254	269	290	307
2002	326	339	357	372	391	412	425	435	459	507	528	547
2003	590	605	632	655	682	710	732	754	819	824	848	873
2004	900	913	934	963	1.001	1.026	1.061	1.083	1.104	1.104	1.133	1.166
2005	1.195	1.232	1.235	1.278	1.298	1.324	1.363	1.384	1.394	1.429	1.461	1.497
2006	1.526	1.591	1.598	1.616	1.618	1.665	1.693	1.733	1.754	1.781	1.814	1.848
2007	1.891	1.930	1.944	1.968	2.003	2.035	2.062	2.093	2.124	2.164	2.199	2.248
2008	2.305	2.354	2.370	2.400	2.449	2.490	2.514	2.569	2.616	2.664	2.712	2.765
2009	2.814	2.864	2.893	2.925	2.967	3.030	3.080	3.119	3.183	3.273	3.327	3.415

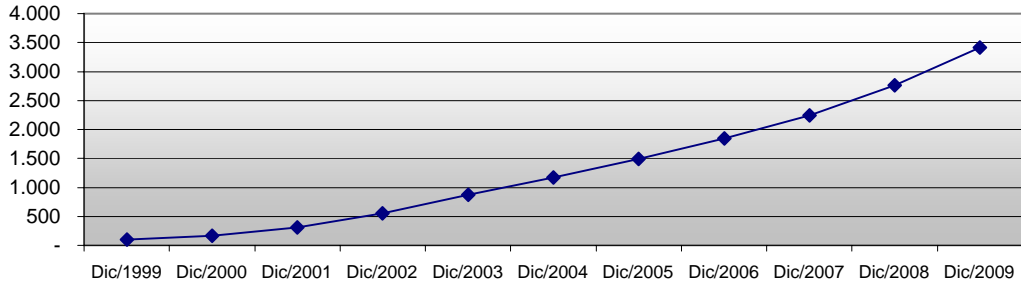

II. Total de Jubilaciones - Causal común

AÑO	ENE	FEB	MAR	ABR	MAY	JUN	JUL	AGO	SET	OCT	NOV	DIC
1999	-	-	-	-	-	-	19	20	23	25	25	27
2000	29	29	31	31	31	33	35	35	35	39	42	43
2001	46	46	51	51	56	57	59	60	64	67	73	73
2002	78	80	83	91	95	101	106	110	119	131	135	142
2003	156	158	164	168	176	184	192	197	228	228	240	250
2004	258	264	267	280	288	293	308	314	323	323	332	342
2005	347	357	358	376	385	395	408	413	420	432	438	447
2006	458	481	482	488	489	508	514	524	529	540	553	566
2007	577	594	603	609	622	630	637	653	673	687	702	717
2008	743	768	779	794	821	840	849	874	900	926	947	970
2009	987	1.003	1.016	1.028	1.050	1.083	1.106	1.119	1.145	1.204	1.229	1.263

III. Total de Jubilaciones - Por incapacidad

AÑO	ENE	FEB	MAR	ABR	MAY	JUN	JUL	AGO	SET	OCT	NOV	DIC
1999	-	-	-	-	-	-	53	58	61	68	70	73
2000	73	76	84	88	88	90	93	98	107	111	121	126
2001	132	134	142	144	152	162	177	178	190	202	217	234
2002	248	259	274	281	296	311	319	325	340	376	393	405
2003	434	447	468	487	506	526	540	557	591	596	608	623
2004	642	649	667	683	713	733	753	769	781	781	801	824
2005	848	875	877	902	913	929	955	971	974	997	1.023	1.050
2006	1.068	1.110	1.116	1.128	1.129	1.157	1.179	1.209	1.225	1.241	1.261	1.282
2007	1.314	1.336	1.341	1.359	1.381	1.405	1.425	1.440	1.451	1.477	1.497	1.531
2008	1.562	1.586	1.591	1.606	1.628	1.650	1.665	1.695	1.716	1.738	1.765	1.795
2009	1.827	1.861	1.877	1.897	1.917	1.947	1.974	2.000	2.038	2.069	2.098	2.152

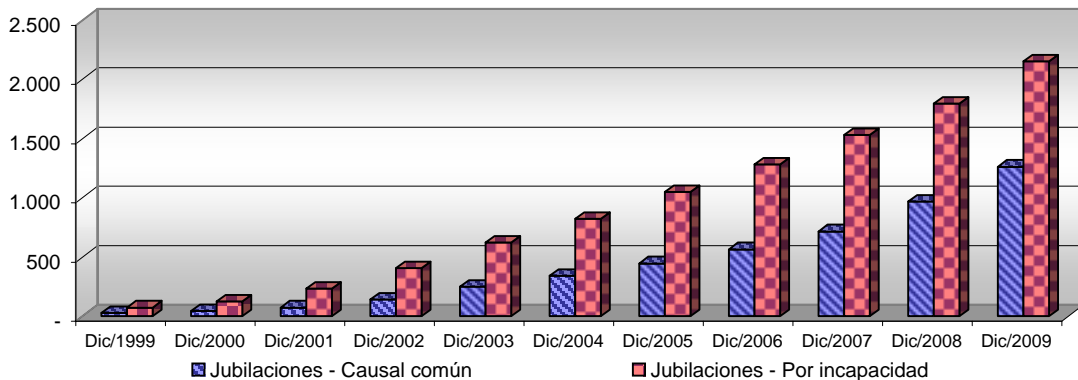

INFORMACION SOBRE PRESTACIONES DE LAS ASEGURADORAS

I. Total de Pensionistas

AÑO	ENE	FEB	MAR	ABR	MAY	JUN	JUL	AGO	SET	OCT	NOV	DIC
1999	-	-	-	-	-	-	1.009	1.054	1.102	1.173	1.222	1.218
2000	1.283	1.308	1.334	1.360	1.394	1.442	1.523	1.605	1.651	1.713	1.784	1.816
2001	1.890	1.890	1.960	1.993	2.079	2.114	2.188	2.249	2.329	2.408	2.477	2.519
2002	2.607	2.658	2.717	2.763	2.852	2.942	2.995	2.958	3.011	3.086	3.190	3.249
2003	3.394	3.400	3.467	3.516	3.635	3.751	3.840	3.921	4.085	4.087	4.166	4.240
2004	4.314	4.332	4.377	4.438	4.541	4.665	4.779	4.839	4.930	4.930	4.985	5.042
2005	5.159	5.317	5.364	5.381	5.393	5.457	5.554	5.662	5.706	5.801	5.880	5.991
2006	6.115	6.349	6.342	6.370	6.367	6.458	6.564	6.670	6.723	6.813	6.935	6.585
2007	7.094	7.184	7.237	7.279	7.280	7.385	7.468	7.545	7.623	7.746	7.819	7.924
2008	8.010	8.145	8.198	8.234	8.300	8.414	8.456	8.544	8.630	8.731	8.813	8.904
2009	9.008	9.165	9.165	9.231	9.322	9.404	9.500	9.577	9.696	9.782	9.881	9.985

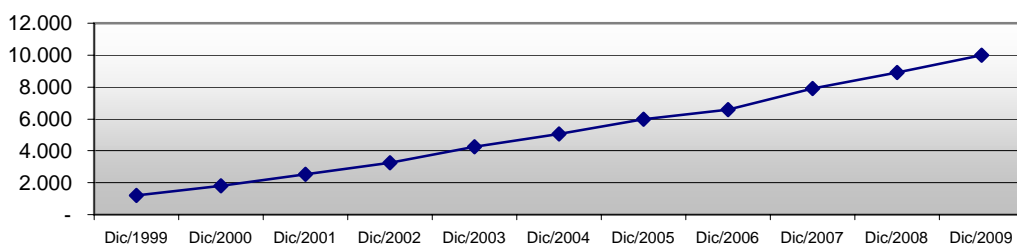

II. Total de Pensionistas por Fallecimiento en Actividad

AÑO	ENE	FEB	MAR	ABR	MAY	JUN	JUL	AGO	SET	OCT	NOV	DIC
1999	-	-	-	-	-	-	1.007	1.052	1.100	1.171	1.220	1.216
2000	1.281	1.306	1.332	1.358	1.385	1.433	1.509	1.591	1.636	1.693	1.764	1.795
2001	1.869	1.869	1.939	1.966	2.051	2.087	2.158	2.219	2.296	2.375	2.443	2.485
2002	2.573	2.624	2.683	2.729	2.816	2.903	2.956	2.917	2.964	3.040	3.130	3.187
2003	3.323	3.324	3.391	3.436	3.555	3.662	3.749	3.821	3.978	3.980	4.048	4.116
2004	4.181	4.199	4.235	4.289	4.387	4.505	4.612	4.672	4.752	4.752	4.805	4.852
2005	4.947	5.067	5.111	5.122	5.184	5.242	5.322	5.421	5.456	5.544	5.604	5.701
2006	5.811	6.024	6.007	6.028	6.046	6.121	6.218	6.311	6.367	6.453	6.567	6.218
2007	6.749	6.849	6.876	6.899	6.906	6.998	7.063	7.133	7.208	7.312	7.379	7.472
2008	7.564	7.689	7.734	7.766	7.819	7.918	7.962	8.045	8.130	8.224	8.297	8.373
2009	8.489	8.636	8.636	8.696	8.762	8.844	8.924	8.996	9.083	9.162	9.259	9.361

III. Total de Pensionistas por Fallecimiento de Jubilado:

AÑO	ENE	FEB	MAR	ABR	MAY	JUN	JUL	AGO	SET	OCT	NOV	DIC
1999	-	-	-	-	-	-	2	2	2	2	2	2
2000	2	2	2	2	9	9	14	14	15	20	20	21
2001	21	21	21	27	28	27	30	30	33	33	34	34
2002	34	34	34	34	36	39	39	41	47	46	60	62
2003	71	76	76	80	80	89	91	100	107	107	118	124
2004	133	133	142	149	154	160	167	167	178	178	180	190
2005	212	250	253	259	209	215	232	241	250	257	276	290
2006	304	325	335	342	321	337	346	359	356	360	368	367
2007	345	335	361	380	374	387	405	412	415	434	440	452
2008	446	456	464	468	481	496	494	499	500	507	516	531
2009	519	529	529	535	560	560	576	581	613	620	622	624

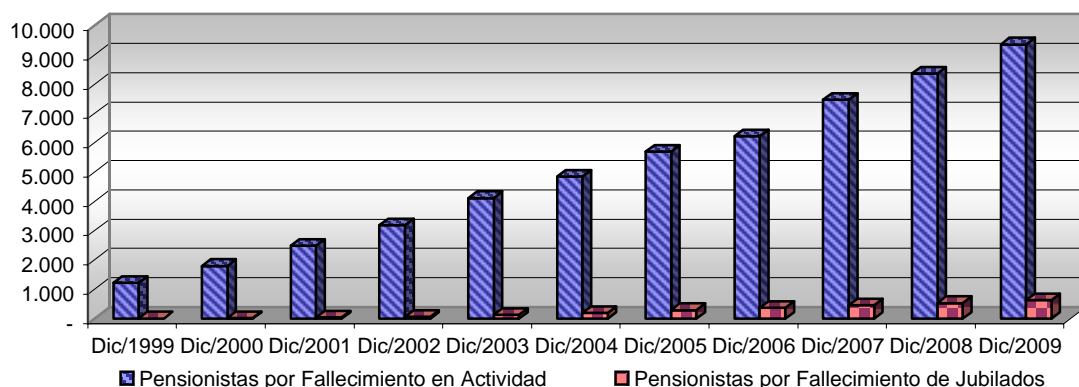

INFORMACION SOBRE CEDULAS PENSIONARIAS DE LAS ASEGURADORAS

I. Cantidad Total de Cédulas Pensionarias

AÑO	ENE	FEB	MAR	ABR	MAY	JUN	JUL	AGO	SET	OCT	NOV	DIC
1999	-	-	-	-	-	-	416	429	458	488	508	509
2000	533	543	556	567	583	601	631	669	690	711	741	750
2001	784	792	811	824	855	879	910	939	972	1.001	1.026	1.044
2002	1.079	1.103	1.127	1.151	1.190	1.220	1.251	1.228	1.257	1.293	1.339	1.365
2003	1.431	1.436	1.467	1.490	1.538	1.591	1.629	1.657	1.720	1.724	1.758	1.791
2004	1.839	1.838	1.856	1.877	1.920	1.989	2.038	2.065	2.099	2.099	2.124	2.148
2005	2.192	2.255	2.275	2.292	2.324	2.356	2.397	2.444	2.462	2.509	2.539	2.591
2006	2.644	2.745	2.735	2.754	2.766	2.810	2.867	2.918	2.952	2.998	3.047	3.098
2007	3.138	3.197	3.222	3.232	3.260	3.305	3.340	3.385	3.428	3.488	3.530	3.573
2008	3.630	3.697	3.733	3.755	3.793	3.844	3.870	3.925	3.976	4.027	4.065	4.121
2009	4.187	4.269	4.279	4.325	4.371	4.422	4.478	4.534	4.596	4.645	4.701	4.771

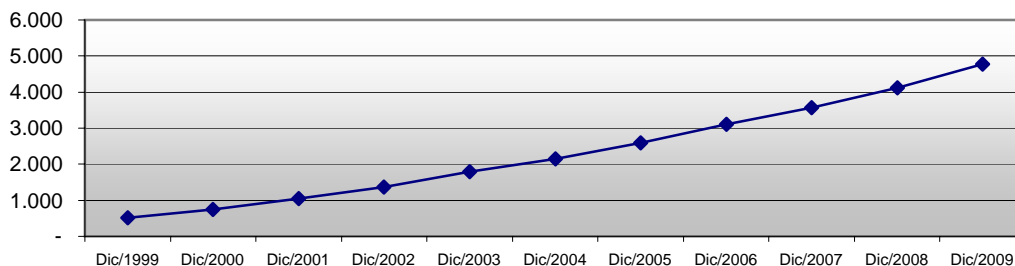

II. Cantidad Total de Cédulas Pensionarias por Fallecimiento en Actividad

AÑO	ENE	FEB	MAR	ABR	MAY	JUN	JUL	AGO	SET	OCT	NOV	DIC
1999	-	-	-	-	-	-	415	428	457	487	507	508
2000	532	542	555	566	579	597	624	662	682	702	732	740
2001	774	782	801	813	843	867	897	926	958	987	1.011	1.029
2002	1.064	1.088	1.112	1.136	1.174	1.203	1.234	1.210	1.236	1.271	1.314	1.337
2003	1.401	1.403	1.434	1.455	1.503	1.551	1.588	1.613	1.672	1.675	1.705	1.736
2004	1.778	1.777	1.793	1.812	1.853	1.919	1.965	1.992	2.024	2.024	2.048	2.069
2005	2.109	2.163	2.181	2.194	2.224	2.253	2.289	2.333	2.348	2.391	2.417	2.465
2006	2.513	2.609	2.596	2.611	2.623	2.661	2.713	2.759	2.791	2.834	2.881	2.929
2007	2.965	3.019	3.044	3.051	3.080	3.121	3.151	3.194	3.233	3.283	3.322	3.360
2008	3.413	3.476	3.507	3.528	3.563	3.608	3.634	3.687	3.736	3.785	3.820	3.869
2009	3.927	4.004	4.011	4.055	4.091	4.143	4.193	4.246	4.299	4.343	4.396	4.464

II. Cantidad Total de Cédulas Pensionarias por Fallecimiento de Jubilado:

AÑO	ENE	FEB	MAR	ABR	MAY	JUN	JUL	AGO	SET	OCT	NOV	DIC
1999	-	-	-	-	-	-	1	1	1	1	1	1
2000	1	1	1	1	4	4	7	7	8	9	9	10
2001	10	10	10	11	12	12	13	13	14	14	15	15
2002	15	15	15	15	16	17	17	18	21	22	25	28
2003	30	33	33	35	35	40	41	44	48	49	53	55
2004	61	61	63	65	67	70	73	73	75	75	76	79
2005	83	92	94	98	100	103	108	111	114	118	122	126
2006	131	136	139	143	143	149	154	159	161	164	166	169
2007	173	178	178	181	180	184	189	191	195	205	208	213
2008	217	221	226	227	230	236	236	238	240	242	245	252
2009	260	265	268	270	280	279	285	288	297	302	305	307

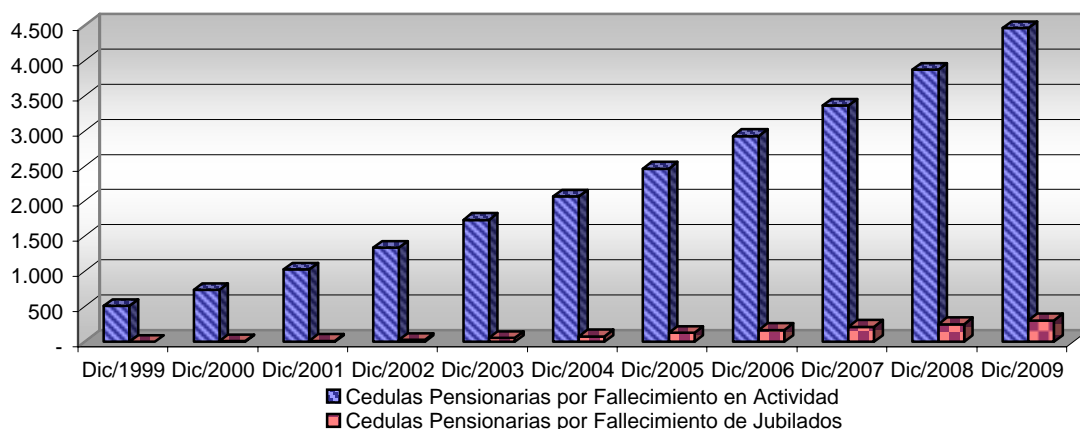

INFORMACION SOBRE PROMEDIO DE PRESTACIONES DE LAS ASEGURADORAS

I. Monto Total de Prestaciones (En Miles de \$ corrientes)

AÑO	ENE	FEB	MAR	ABR	MAY	JUN	JUL	AGO	SET	OCT	NOV	DIC
1999	-	-	-	-	-	-	865	883	946	1.019	1.043	1.053
2000	1.102	1.125	1.161	1.178	1.201	1.232	1.273	1.333	1.361	1.387	1.451	1.480
2001	1.578	1.585	1.626	1.635	1.742	1.749	1.784	1.785	1.868	1.925	1.977	2.020
2002	2.126	2.178	2.262	2.312	2.388	2.470	2.577	2.557	2.632	2.786	2.871	2.929
2003	3.094	3.136	3.202	3.281	3.385	3.606	3.676	3.755	4.052	4.055	4.136	4.222
2004	4.405	4.504	4.531	4.684	4.817	4.938	5.272	5.334	5.420	5.420	5.511	5.598
2005	5.723	6.118	6.253	6.286	6.350	6.420	6.624	6.935	7.037	7.207	7.302	7.442
2006	7.607	8.422	8.451	8.425	8.473	8.735	8.814	9.053	9.065	9.681	9.389	9.528
2007	9.694	10.717	11.048	10.997	11.149	11.335	11.473	11.654	11.872	12.118	12.313	12.447
2008	13.303	14.414	14.670	14.837	15.937	15.309	15.432	15.684	16.021	16.333	16.522	16.920
2009	17.099	19.678	20.093	20.193	20.425	20.781	21.037	21.236	21.607	21.964	22.357	22.839

II. Monto Total de Jubilaciones (En Miles de \$ corrientes)

AÑO	ENE	FEB	MAR	ABR	MAY	JUN	JUL	AGO	SET	OCT	NOV	DIC
1999	-	-	-	-	-	-	110	114	121	137	138	142
2000	149	154	168	172	175	175	178	185	197	197	211	216
2001	231	233	255	256	273	283	297	300	319	347	363	386
2002	412	440	466	481	497	519	542	546	592	661	675	705
2003	762	790	818	852	892	961	992	1.038	1.131	1.196	1.230	1.286
2004	1.346	1.391	1.423	1.485	1.555	1.620	1.728	1.758	1.812	1.812	1.877	1.928
2005	1.993	2.139	2.151	2.252	2.295	2.330	2.436	2.539	2.575	2.674	2.723	2.784
2006	2.854	3.148	3.172	3.209	3.226	3.329	3.386	3.466	3.528	3.589	3.682	3.732
2007	3.851	4.255	4.329	4.427	4.527	4.617	4.689	4.770	4.877	5.050	5.132	5.227
2008	5.395	6.112	6.202	6.297	6.435	6.559	6.628	6.751	6.986	7.160	7.286	7.445
2009	7.568	8.675	8.830	8.911	9.015	9.242	9.375	9.475	9.652	9.870	10.026	10.283

III. Monto Total de Pensiones (En Miles de \$ corrientes)

AÑO	ENE	FEB	MAR	ABR	MAY	JUN	JUL	AGO	SET	OCT	NOV	DIC
1999	-	-	-	-	-	-	615	628	683	729	748	752
2000	789	807	823	837	860	896	940	989	1.022	1.044	1.101	1.121
2001	1.196	1.198	1.218	1.228	1.286	1.306	1.335	1.338	1.401	1.438	1.482	1.510
2002	1.589	1.615	1.659	1.692	1.749	1.790	1.867	1.831	1.855	1.925	1.981	2.019
2003	2.107	2.109	2.133	2.174	2.223	2.354	2.399	2.431	2.606	2.548	2.585	2.611
2004	2.719	2.766	2.756	2.826	2.900	2.966	3.158	3.187	3.214	3.214	3.250	3.305
2005	3.361	3.579	3.704	3.638	3.672	3.705	3.804	4.000	4.062	4.125	4.177	4.268
2006	4.367	4.867	4.872	4.813	4.845	4.994	4.995	5.153	5.111	5.662	5.290	5.369
2007	5.427	5.985	6.242	6.103	6.141	6.226	6.290	6.391	6.477	6.552	6.670	6.711
2008	7.388	7.706	7.867	7.930	8.859	8.052	8.122	8.234	8.331	8.463	8.515	8.707
2009	8.767	10.135	10.385	10.368	10.465	10.576	10.722	10.810	10.974	11.087	11.249	11.418

IV. Monto Total de Subsidios Transitorios (En Miles de \$ corrientes)

AÑO	ENE	FEB	MAR	ABR	MAY	JUN	JUL	AGO	SET	OCT	NOV	DIC
1999	-	-	-	-	-	-	140	141	142	153	157	159
2000	165	164	170	169	166	162	155	159	142	146	139	144
2001	151	155	154	151	183	160	152	148	148	140	132	124
2002	125	124	138	138	142	161	167	180	185	200	215	205
2003	225	237	251	255	269	291	285	286	315	312	321	325
2004	340	347	352	372	362	353	387	388	393	393	383	365
2005	369	401	398	395	383	385	384	397	400	408	402	390
2006	386	408	406	403	402	411	432	435	427	430	418	427
2007	416	477	477	467	480	492	494	492	518	516	511	509
2008	521	596	601	610	642	698	682	698	704	710	721	767
2009	764	868	878	915	945	964	941	951	981	1.007	1.082	1.138

◆ Jubilaciones ■ Pensiones ▲ Subsidios transitorios

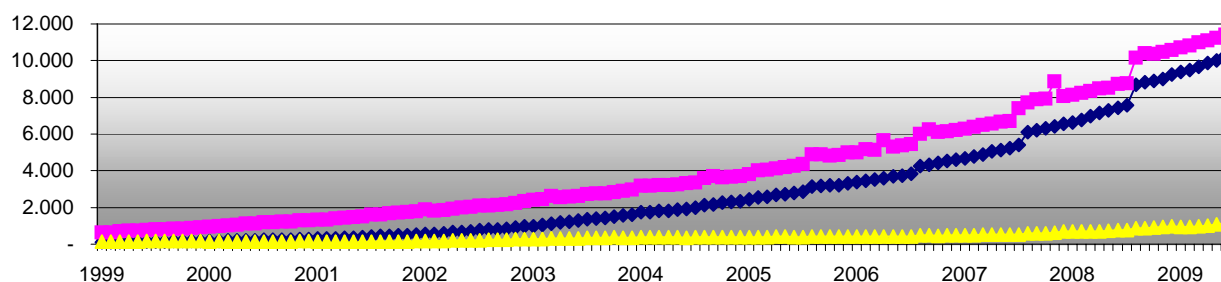

INFORMACION SOBRE PROMEDIO DE PRESTACIONES DE LAS ASEGURADORAS

I. Monto Total de Prestaciones (En valores constantes U\$S promedio año 2009)

AÑO	ENE	FEB	MAR	ABR	MAY	JUN	JUL	AGO	SET	OCT	NOV	DIC
1999	-	-	-	-	-	-	86.408	87.811	94.081	101.048	103.388	103.510
2000	107.952	109.815	112.639	113.755	115.476	117.909	121.376	126.342	128.579	130.102	136.079	138.538
2001	147.223	147.427	150.695	150.257	159.056	160.468	162.250	162.792	169.800	174.505	179.077	182.437
2002	190.382	193.753	199.509	200.614	204.809	208.164	207.064	194.177	193.850	203.196	208.495	210.084
2003	217.834	217.833	219.723	223.028	229.199	243.825	247.274	249.697	267.293	266.157	270.999	274.824
2004	280.582	286.857	286.887	292.931	298.170	304.661	322.004	321.967	326.254	327.336	333.733	338.697
2005	344.962	368.821	375.303	373.453	377.202	380.342	387.433	404.764	407.532	416.095	422.042	429.236
2006	432.842	476.037	476.129	472.203	471.946	484.976	485.233	494.513	492.494	527.005	510.969	516.588
2007	516.431	567.473	579.797	570.133	573.680	582.450	584.719	583.836	592.301	605.983	617.142	621.963
2008	659.623	708.195	712.618	718.390	764.946	725.497	728.093	732.515	743.813	755.810	763.104	774.277
2009	776.327	895.826	907.746	912.659	919.387	924.914	927.127	924.505	938.513	954.092	970.627	986.933

II. Monto Total de Jubilaciones (En valores constantes U\$S promedio año 2009)

AÑO	ENE	FEB	MAR	ABR	MAY	JUN	JUL	AGO	SET	OCT	NOV	DIC
1999	-	-	-	-	-	-	11.026	11.293	12.004	13.547	13.676	13.982
2000	14.550	15.027	16.273	16.567	16.832	16.741	16.945	17.538	18.561	18.453	19.769	20.182
2001	21.588	21.646	23.595	23.507	24.895	25.964	26.989	27.365	29.007	31.424	32.857	34.844
2002	36.936	39.111	41.055	41.766	42.613	43.762	43.555	41.469	43.579	48.197	49.014	50.588
2003	53.622	54.886	56.102	57.891	60.437	64.977	66.705	69.006	74.601	78.503	80.584	83.703
2004	85.733	88.585	90.119	92.901	96.247	99.918	105.513	106.142	109.105	109.467	113.671	116.634
2005	120.104	128.931	129.134	133.819	136.317	138.032	142.450	148.165	149.126	154.384	157.408	160.585
2006	162.397	177.921	178.722	179.891	179.683	184.852	186.427	189.299	191.657	195.388	200.383	202.358
2007	205.179	225.325	227.200	229.518	232.955	237.237	238.959	238.981	243.330	252.530	257.226	261.177
2008	267.481	300.290	301.292	304.894	308.879	310.831	312.720	315.332	324.338	331.330	336.517	340.721
2009	343.606	394.926	398.899	402.721	405.773	411.334	413.155	412.510	419.248	428.737	435.260	444.345

III. Monto Total de Pensiones (En valores constantes U\$S promedio año 2009)

AÑO	ENE	FEB	MAR	ABR	MAY	JUN	JUL	AGO	SET	OCT	NOV	DIC
1999	-	-	-	-	-	-	61.389	62.494	67.970	72.318	74.173	73.936
2000	77.226	78.804	79.877	80.861	82.681	85.684	89.617	93.774	96.562	97.942	103.267	104.884
2001	111.518	111.375	112.812	112.891	117.435	119.833	121.405	121.970	127.345	130.360	134.227	136.405
2002	142.270	143.655	146.311	146.848	149.987	150.826	150.063	139.052	136.647	140.397	143.848	144.817
2003	148.338	146.488	146.373	147.779	150.534	159.164	161.402	161.686	171.921	167.195	169.366	169.993
2004	173.192	176.162	174.477	176.767	179.524	182.997	192.882	192.394	193.509	194.151	196.840	199.981
2005	202.588	215.733	222.294	216.157	218.110	219.487	222.504	233.451	235.246	238.176	241.420	246.144
2006	248.485	275.071	274.513	269.748	269.888	277.300	274.999	281.471	277.658	308.234	287.862	291.086
2007	289.117	316.909	327.546	316.399	316.003	319.914	320.585	320.186	323.141	327.655	334.312	335.346
2008	366.323	378.600	382.151	383.976	425.244	381.602	383.191	384.579	386.799	391.611	393.283	398.473
2009	398.028	461.388	469.163	468.601	471.078	470.687	472.521	470.607	476.640	481.595	488.393	493.397

IV. Monto Total de Subsidios Transitorios (En valores constantes U\$S promedio año 2009)

AÑO	ENE	FEB	MAR	ABR	MAY	JUN	JUL	AGO	SET	OCT	NOV	DIC
1999	-	-	-	-	-	-	13.993	14.023	14.107	15.183	15.539	15.592
2000	16.176	15.984	16.488	16.326	15.963	15.484	14.813	15.030	13.456	13.707	13.043	13.472
2001	14.117	14.405	14.288	13.860	16.726	14.672	13.856	13.457	13.449	12.721	11.993	11.188
2002	11.175	10.987	12.143	11.999	12.209	13.576	13.446	13.656	13.625	14.602	15.634	14.679
2003	15.874	16.459	17.248	17.359	18.228	19.685	19.167	19.006	20.771	20.459	21.048	21.128
2004	21.657	22.109	22.290	23.264	22.400	21.747	23.609	23.431	23.639	23.718	23.221	22.082
2005	22.270	24.156	23.875	23.478	22.775	22.823	22.479	23.148	23.160	23.535	23.214	22.507
2006	21.960	23.045	22.893	22.564	22.375	22.824	23.808	23.743	23.179	23.383	22.724	23.143
2007	22.135	25.239	25.050	24.216	24.722	25.299	25.175	24.669	25.830	25.798	25.604	25.440
2008	25.819	29.306	29.176	29.520	30.823	33.064	32.182	32.604	32.677	32.869	33.303	35.083
2009	34.693	39.512	39.685	41.336	42.537	42.893	41.450	41.388	42.626	43.760	46.975	49.191

◆ Jubilaciones ■ Pensiones ▲ Subsidios transitorios

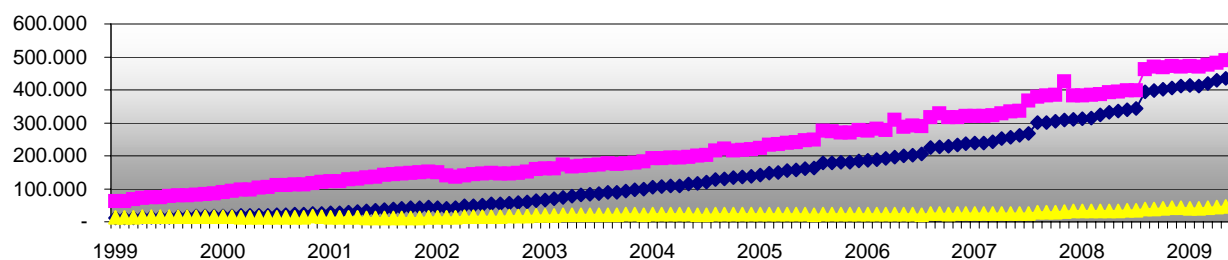

INFORMACION SOBRE PROMEDIO DE PRESTACIONES DE LAS ASEGURADORAS

I. Monto Promedio de Prestaciones (En \$ corrientes)

AÑO	ENE	FEB	MAR	ABR	MAY	JUN	JUL	AGO	SET	OCT	NOV	DIC
1999	-	-	-	-	-	-	708	691	708	713	701	706
2000	704	706	713	711	711	707	696	698	696	686	690	688
2001	705	708	701	695	708	699	690	674	681	679	676	679
2002	690	694	703	705	703	703	718	716	721	737	733	734
2003	738	743	740	745	741	763	760	759	781	781	779	781
2004	798	810	805	818	821	821	853	852	850	850	854	857
2005	857	889	904	900	897	895	914	941	948	954	953	955
2006	957	1.020	1.025	1.017	1.024	1.037	1.028	1.038	1.031	1.086	1.035	1.088
2007	1.040	1.134	1.162	1.148	1.159	1.160	1.161	1.167	1.176	1.179	1.186	1.182
2008	1.245	1.326	1.342	1.348	1.431	1.354	1.358	1.362	1.374	1.383	1.383	1.397
2009	1.395	1.578	1.609	1.601	1.602	1.610	1.613	1.612	1.616	1.620	1.628	1.638

II. Monto Promedio de Jubilaciones (En \$ corrientes)

AÑO	ENE	FEB	MAR	ABR	MAY	JUN	JUL	AGO	SET	OCT	NOV	DIC
1999	-	-	-	-	-	-	1.533	1.455	1.437	1.469	1.452	1.422
2000	1.457	1.466	1.459	1.441	1.471	1.423	1.389	1.391	1.384	1.312	1.294	1.276
2001	1.300	1.293	1.319	1.312	1.311	1.292	1.258	1.261	1.256	1.288	1.251	1.256
2002	1.265	1.297	1.304	1.294	1.271	1.260	1.275	1.255	1.289	1.303	1.278	1.289
2003	1.291	1.306	1.294	1.300	1.309	1.354	1.355	1.376	1.381	1.452	1.450	1.473
2004	1.495	1.523	1.524	1.542	1.553	1.579	1.628	1.624	1.642	1.642	1.657	1.653
2005	1.667	1.736	1.742	1.762	1.768	1.760	1.787	1.834	1.847	1.871	1.864	1.860
2006	1.870	1.979	1.985	1.986	1.994	2.000	2.000	2.000	2.011	2.015	2.030	2.020
2007	2.037	2.205	2.227	2.249	2.260	2.269	2.274	2.279	2.296	2.334	2.334	2.325
2008	2.340	2.596	2.617	2.624	2.628	2.634	2.636	2.628	2.670	2.688	2.686	2.693
2009	2.689	3.029	3.052	3.046	3.038	3.050	3.044	3.038	3.032	3.016	3.013	3.011

III. Monto Promedio de Pensiones (En \$ corrientes)

AÑO	ENE	FEB	MAR	ABR	MAY	JUN	JUL	AGO	SET	OCT	NOV	DIC
1999	-	-	-	-	-	-	609	596	620	622	612	618
2000	615	617	617	616	617	621	617	616	619	610	617	617
2001	633	634	621	616	618	618	610	595	601	597	598	599
2002	609	608	611	612	613	608	623	619	616	624	621	621
2003	621	620	615	618	612	628	625	620	638	623	620	616
2004	630	638	630	637	639	636	661	659	652	652	652	656
2005	651	673	690	676	681	679	685	706	712	711	710	712
2006	714	767	768	756	761	773	761	773	760	831	763	815
2007	765	833	862	838	844	843	842	847	850	846	853	847
2008	922	946	960	963	1.067	957	960	964	965	969	966	978
2009	973	1.106	1.133	1.123	1.123	1.125	1.129	1.129	1.132	1.133	1.138	1.144

IV. Monto Promedio de Subsidios Transitorios (En \$ corrientes)

AÑO	ENE	FEB	MAR	ABR	MAY	JUN	JUL	AGO	SET	OCT	NOV	DIC
1999	0	0	0	0	0	0	994	972	952	939	922	917
2000	918	905	950	955	938	904	868	922	869	919	892	867
2001	885	917	923	914	1.059	935	935	911	925	894	833	826
2002	855	882	943	947	918	994	1.002	1.010	1.034	1.065	1.082	1.044
2003	1.089	1.107	1.107	1.101	1.077	1.099	1.071	1.062	1.105	1.098	1.100	1.097
2004	1.107	1.113	1.111	1.148	1.103	1.091	1.137	1.155	1.158	1.158	1.138	1.116
2005	1.147	1.203	1.247	1.216	996	975	1.172	1.232	1.250	1.262	1.247	1.267
2006	1.249	1.278	1.341	1.360	1.400	1.375	1.356	1.358	1.350	1.338	1.301	1.326
2007	1.244	1.410	1.455	1.398	1.422	1.403	1.388	1.427	1.475	1.406	1.419	1.414
2008	1.419	1.625	1.655	1.648	1.647	1.723	1.722	1.719	1.696	1.699	1.709	1.746
2009	1.745	1.968	2.029	2.015	2.068	2.037	2.031	2.006	1.983	2.003	2.069	2.100

◆ Jubilaciones ■ Pensiones ▲ Subsidios transitorios

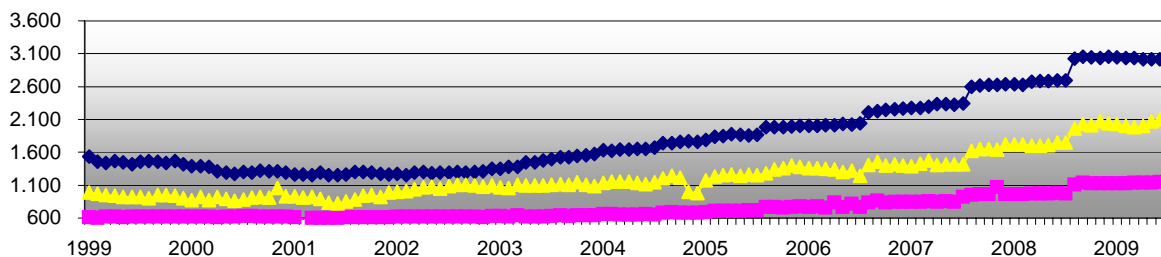

INFORMACION SOBRE PROMEDIO DE PRESTACIONES DE LAS ASEGURADORAS

V. Monto Promedio de Prestaciones (En valores constantes U\$S promedio año 2009)

AÑO	ENE	FEB	MAR	ABR	MAY	JUN	JUL	AGO	SET	OCT	NOV	DIC
1999	-	-	-	-	-	-	70,71	68,76	70,47	70,71	69,53	69,42
2000	68,98	68,89	69,19	68,69	68,33	67,61	66,33	66,15	65,70	64,34	64,71	64,41
2001	65,75	65,84	64,95	63,86	64,66	64,08	62,72	61,45	61,90	61,58	61,20	61,30
2002	61,83	61,76	61,96	61,14	60,27	59,20	57,73	54,38	53,12	53,74	53,23	52,63
2003	51,98	51,63	50,79	50,65	50,19	51,59	51,11	50,51	51,51	51,23	51,07	50,81
2004	50,82	51,62	50,97	51,17	50,80	50,66	52,10	51,45	51,19	51,36	51,70	51,83
2005	51,67	53,59	54,25	53,47	53,31	53,00	53,48	54,94	54,92	55,09	55,08	55,06
2006	54,45	57,64	57,76	57,02	57,05	57,58	56,58	56,69	56,01	59,11	56,34	59,00
2007	55,42	60,04	60,97	59,51	59,63	59,61	59,15	58,48	58,66	58,97	59,47	59,05
2008	61,75	65,18	65,19	65,28	68,67	64,15	64,06	63,59	63,79	63,98	63,87	63,95
2009	63,32	71,84	72,67	72,38	72,13	71,66	71,08	70,20	70,17	70,37	70,69	70,79

VI. Monto Promedio de Jubilaciones (En valores constantes U\$S promedio año 2009)

AÑO	ENE	FEB	MAR	ABR	MAY	JUN	JUL	AGO	SET	OCT	NOV	DIC
1999	-	-	-	-	-	-	153,14	144,79	142,91	145,66	143,96	139,82
2000	142,64	143,12	141,50	139,22	141,45	136,11	132,38	131,87	130,71	123,02	121,28	119,42
2001	121,28	120,26	122,25	120,55	119,69	118,56	114,36	114,98	114,20	116,82	113,30	113,50
2002	113,30	115,37	115,00	112,28	108,98	106,22	102,48	95,33	94,94	95,06	92,83	92,48
2003	90,89	90,72	88,77	88,38	88,62	91,52	91,13	91,52	91,09	95,27	95,03	95,88
2004	95,26	97,03	96,49	96,47	96,15	97,39	99,45	98,01	98,83	99,16	100,33	100,03
2005	100,51	104,65	104,56	104,71	105,02	104,25	104,51	107,06	106,98	108,04	107,74	107,27
2006	106,42	111,83	111,84	111,32	111,05	111,02	110,12	109,23	109,27	109,71	110,46	109,50
2007	108,50	116,75	116,87	116,62	116,30	116,58	115,89	114,18	114,56	116,70	116,97	116,18
2008	116,04	127,57	127,13	127,04	126,12	124,83	124,39	122,75	123,98	124,37	124,08	123,23
2009	122,11	137,89	137,88	137,68	136,76	135,75	134,14	132,26	131,71	130,99	130,83	130,12

VII. Monto Promedio de Pensiones (En valores constantes U\$S promedio año 2009)

AÑO	ENE	FEB	MAR	ABR	MAY	JUN	JUL	AGO	SET	OCT	NOV	DIC
1999	-	-	-	-	-	-	60,84	59,29	61,68	61,65	60,70	60,70
2000	60,19	60,25	59,88	59,46	59,31	59,42	58,84	58,43	58,49	57,18	57,88	57,76
2001	59,00	58,93	57,56	56,64	56,49	56,69	55,49	54,23	54,68	54,14	54,19	54,15
2002	54,57	54,05	53,85	53,15	52,59	51,27	50,10	47,01	45,38	45,49	45,09	44,57
2003	43,71	43,08	42,22	42,03	41,41	42,43	42,03	41,24	42,09	40,91	40,65	40,09
2004	40,15	40,67	39,86	39,83	39,53	39,23	40,36	39,76	39,25	39,38	39,49	39,66
2005	39,27	40,57	41,44	40,17	40,44	40,22	40,06	41,23	41,23	41,06	41,06	41,09
2006	40,64	43,33	43,28	42,35	42,39	42,94	41,89	42,20	41,30	45,24	41,51	44,20
2007	40,76	44,11	45,26	43,47	43,41	43,32	42,93	42,44	42,39	42,30	42,76	42,32
2008	45,73	46,48	46,62	46,63	51,23	45,35	45,32	45,01	44,82	44,85	44,63	44,75
2009	44,19	50,34	51,19	50,76	50,53	50,05	49,74	49,14	49,16	49,23	49,43	49,41

VIII. Monto Promedio de Subsidios Transitorios (En valores constantes U\$S promedio año 2009)

AÑO	ENE	FEB	MAR	ABR	MAY	JUN	JUL	AGO	SET	OCT	NOV	DIC
1999	-	-	-	-	-	-	99,24	96,71	94,68	93,15	91,41	90,13
2000	89,87	88,31	92,11	92,24	90,19	86,50	82,76	87,39	82,05	86,21	83,61	81,16
2001	82,55	85,24	85,56	84,00	96,68	85,80	85,01	83,07	84,06	81,03	75,43	74,59
2002	76,54	78,48	83,17	82,19	78,77	83,81	80,52	76,72	76,12	77,67	78,56	74,89
2003	76,68	76,91	75,98	74,82	72,91	74,28	72,06	70,65	72,88	72,04	72,08	71,38
2004	70,54	70,86	70,32	71,80	68,29	67,33	69,44	69,74	69,73	69,96	68,91	67,53
2005	69,16	72,54	74,84	72,24	59,16	57,78	68,53	71,89	72,37	72,86	72,09	73,07
2006	71,07	72,24	75,56	76,23	77,96	76,34	74,63	74,20	73,35	72,84	70,79	71,87
2007	66,27	74,67	76,37	72,50	73,14	72,08	70,72	71,51	73,59	70,30	71,12	70,67
2008	70,35	79,85	80,37	79,78	79,03	81,64	81,27	80,31	78,74	78,63	78,92	79,92
2009	79,21	89,60	91,65	91,05	93,08	90,68	89,53	87,32	86,11	87,00	89,82	90,76

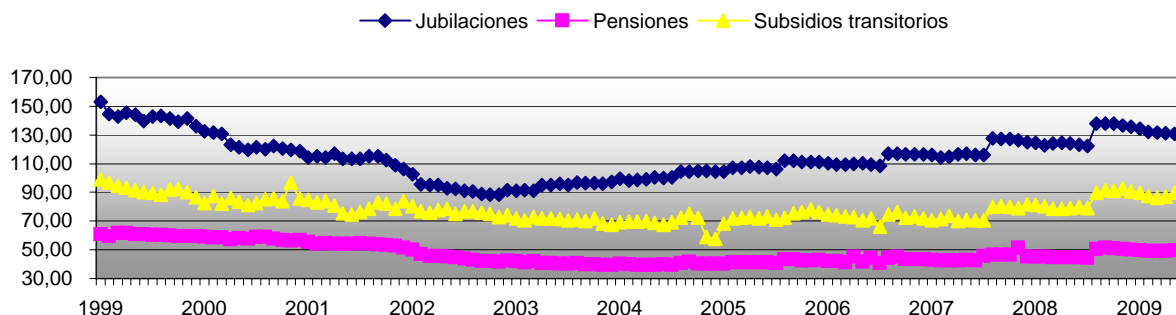

VI. INFORMACION SOBRE OTRAS PRESTACIONES

VI.1 PRESTACIONES DE SALUD

INDICADORES SANATORIALES

I. Montevideo

Año	N° Partos	%Cesáreas	N° Nacimientos	% Prematuros
1993	3.672	21,00%	3.732	7,60%
1994	4.010	21,00%	4.052	7,40%
1995	3.887	19,00%	3.940	8,00%
1996	4.086	19,00%	4.132	9,00%
1997	4.164	17,60%	4.230	9,30%
1998	3.971	21,30%	4.009	9,20%
1999	3.682	22,80%	3.721	12,79%
2000	3.301	26,70%	3.323	11,80%
2001	2.988	27,60%	3.030	10,63%
2002	2.973	25,50%	3.017	10,20%
2003	2.913	26,84%	2.948	12,24%
2004	2.964	28,40%	2.991	11,53%
2005	2.903	30,50%	2.956	12,20%
2006	2.932	30,00%	2.735	11,00%
2007	2.639	36,00%	2.679	13,20%
2008	2.052	32,80%	2.070	12,00%
2009	2.088	37,21%	2.125	8,46%

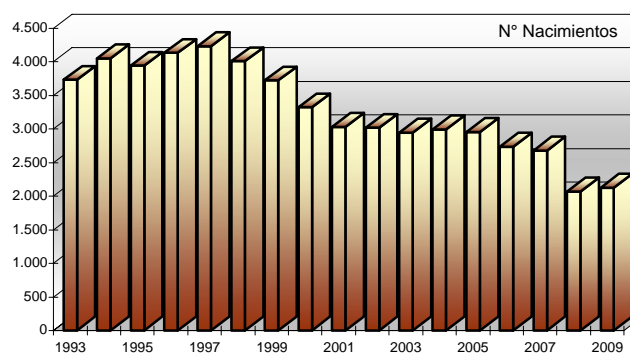
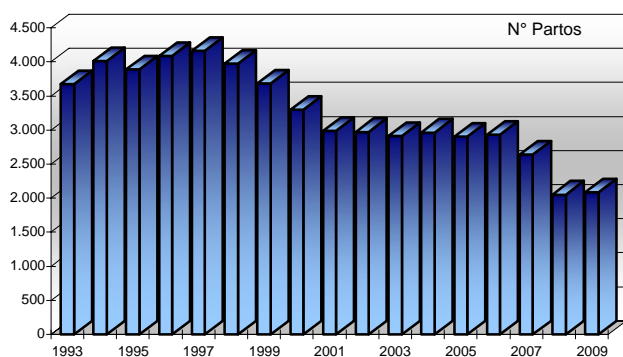

II. Interior

Año	N° Partos	%Cesáreas	N° Nacimientos	% Prematuros
1993	6.850	14,00%	6.890	5,90%
1994	6.168	13,00%	6.223	4,20%
1995	6.432	14,00%	6.471	3,40%
1996	7.827	19,00%	7.854	6,00%
1997	7.738	19,10%	7.882	5,70%
1998	8.007	20,11%	8.056	4,62%
1999	7.948	21,90%	8.026	4,97%
2000	7.507	20,77%	7.670	4,78%
2001	7.178	20,85%	7.317	5,12%
2002	7.297	19,44%	7.377	4,94%
2003	7.016	20,80%	7.126	5,09%
2004	7.198	20,24%	7.272	4,86%
2005	6.603	22,14%	6.680	5,52%
2006	6.504	24,04%	6.712	6,18%
2007	7.803	(**)	(**)	(**)
2008	6.283	(**)	(**)	(**)
2009	5.203	(**)	5.133	(**)

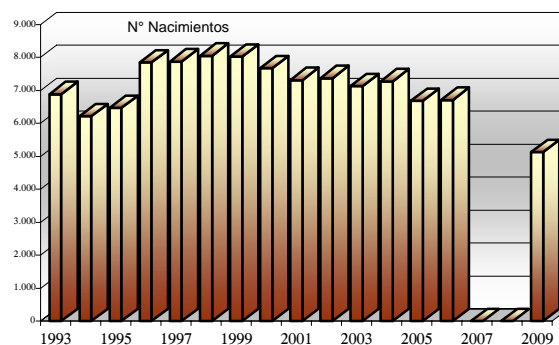
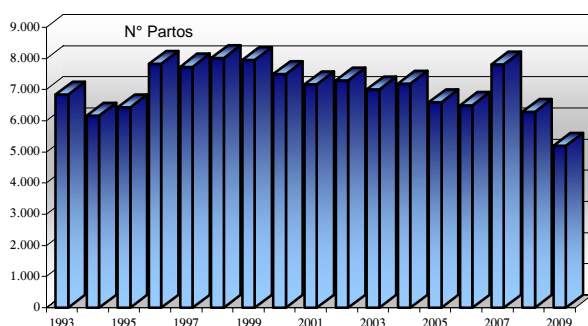

(**) sin información

FUENTE: Repartición Area de la Salud

**INDICADORES CENTROS MATERNO - INFANTILES
NUMERO DE CONSULTAS**

Año	Pediatria	Obstetricia	Medicina General	Odontología	
				Maternal	Infantil
1993	95.697	31.815	13.048	10.032	65.235
1994	100.379	32.823	13.923	9.920	72.247
1995	101.581	31.641	13.235	8.806	82.120
1996	104.844	34.153	15.193	9.814	85.142
1997	103.440	33.552	13.761	12.597	86.400
1998	97.710	30.576	13.360	13.317	91.380
1999	88.567	28.355	14.319	10.920	86.808
2000	90.193	25.926	13.128	10.615	82.850
2001	90.203	23.969	11.828	10.478	83.833
2002	88.858	25.474	11.977	10.005	80.275
2003	94.990	25.907	12.435	9.376	50.633
2004	87.133	23.818	9.491	8.163	67.318
2005	93.540	21.746	10.223	7.241	68.876
2006	93.798	22.379	9.152	6.549	70.163
2007	104.324	24.991	8.796	6.685	69.336
2008	51.079	22.069	9.162	9.092	60.766
2009	42.833	18.860	6.660	9.459	56.423

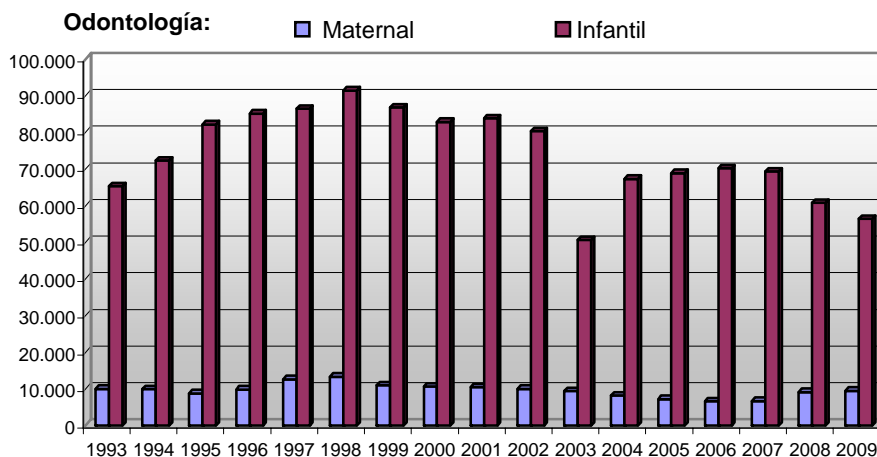
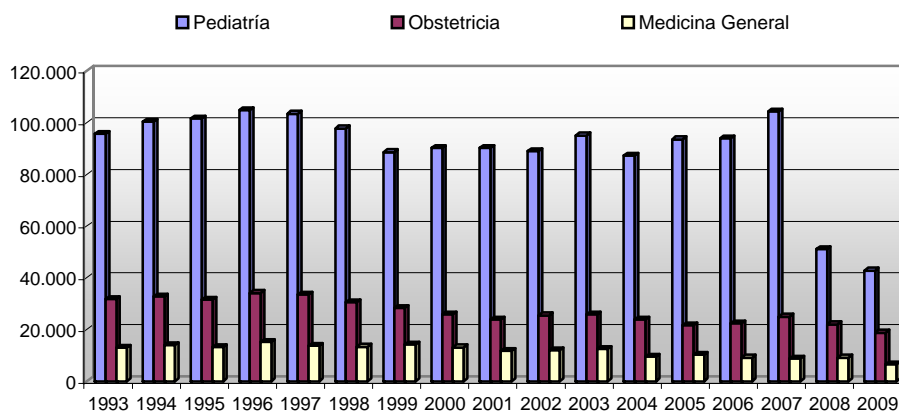

FUENTE: Repartición Area de la Salud

INDICADORES DE ME. QUI.
NÚMERO DE CONSULTAS

Año	Cardiología	Cirugía Pediátrica	Cirugía Plástica	Dermatología	Endocrinología	Fisiatría	Foniatría
1997	4.880	3.144	2.404	839	267	797	(**)
1998	4.425	2.856	2.314	800	642	593	(**)
1999	2.020	2.753	2.299	688	826	1.638	(**)
2000	1.925	2.354	2.127	714	725	2.997	(**)
2001	5.323	2.353	1.880	581	999	3.275	(**)
2002	4.274	2.253	1.994	1.167	1.184	1.655	1.825
2003	5.020	2.098	1.419	S/D	1.063	1.395	938
2004	3.748	2.094	1.645	1.334	1.645	800	1.572
2005	4.966	2.382	1.594	1.705	2.145	1.841	1.257
2006	4.520	1.438	1.549	1.296	2.138	2.264	715
2007	7.589	3.888	2.346	1.406	3.216	1.724	798
2008	7.142	2.805	2.916	897	2.656	2.568	45
2009	6.140	2.303	2.875	1.134	2.992	5.276	40

Año	Gastro- enterología	Hema- tología	Neumología	Neurocirugía	Neuropediatría	Oftal- mología	Ortopedia
1997	1.590	(**)	1.069	292	10.066	13.021	4.973
1998	1.668	183	1.006	305	9.802	11.306	5.523
1999	1.615	358	1.187	352	7.872	13.461	5.028
2000	1.340	403	856	381	9.479	11.249	4.658
2001	902	358	976	381	9.893	10.500	5.062
2002	1.339	484	1.164	348	11.285	11.681	5.072
2003	1.370	508	1.284	327	14.719	8.997	4.179
2004	1.480	703	1.509	267	18.789	10.266	5.642
2005	1.237	768	1.493	443	21.210	10.568	5.566
2006	2.195	858	1.042	433	8.269	9.915	5.052
2007	3.115	950	1.840	696	17.531	16.205	7.109
2008	3.272	926	1.559	708	17.011	14.278	7.457
2009	3.894	884	1.362	818	19.060	16.957	7.340

Año	Otorrino- laringología	Pediatría	Pediatría Externa	Psicología	Psiquiatría Adultos	Psiquiatría Infantil	Urología
1997	12.707	5.441	(**)	(**)	(**)	4.192	1.487
1998	11.756	5.061	(**)	(**)	(**)	3.619	2.673
1999	12.720	4.512	(**)	(**)	(**)	4.773	2.159
2000	10.720	5.058	(**)	(**)	(**)	3.613	2.818
2001	11.300	4.339	(**)	(**)	(**)	3.024	3.544
2002	10.714	4.558	738	8.595	356	3.999	4.162
2003	8.063	1.982	917	10.840	982	3.355	4.061
2004	7.503	4.308	701	9.681	1.302	4.096	5.273
2005	8.730	4.272	785	10.400	1.546	5.073	5.790
2006	4.735	2.324	(**)	3.663	1.631	6.649	4.239
2007	11.880	3.198	(**)	8.234	2.092	6.063	7.892
2008	11.846	1.104	(**)	1.104	1.988	6.598	7.052
2009	8.950	2.015	(**)	(**)	2.500	8.666	5.455

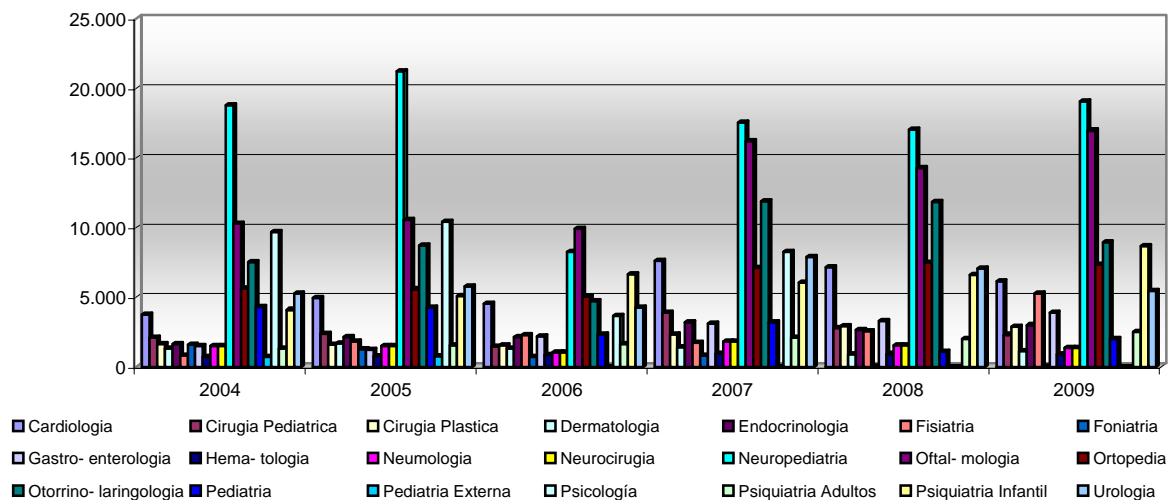

(**) sin información

FUENTE: Repartición Area de la Salud

ACTIVIDAD QUIRURGICA

Año	Cirugía Pediátrica	Cirugía Plástica	Urgencias Varias
1999	324	203	88
2000	282	210	152
2001	381	250	42
2002	290	193	52
2003	248	187	35
2004	371	180	82
2005	341	206	115
2006	409	146	(**)
2007	158	119	63
2008	211	201	(**)
2009	209	226	(**)

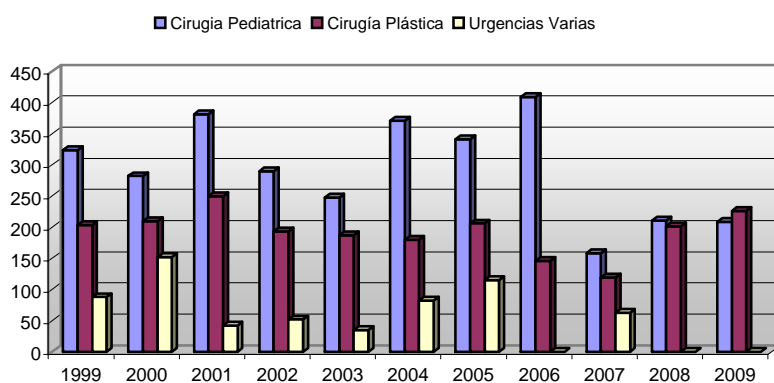

Año	Oftalmología	Otorrinolaringología	Ortopedia	Urología
1999	183	278	177	121
2000	200	210	214	109
2001	226	250	171	124
2002	161	173	160	130
2003	146	129	168	109
2004	192	124	174	163
2005	158	113	179	170
2006	434	160	155	276
2007	384	193	132	283
2008	181	150	128	178
2009	132	174	142	165

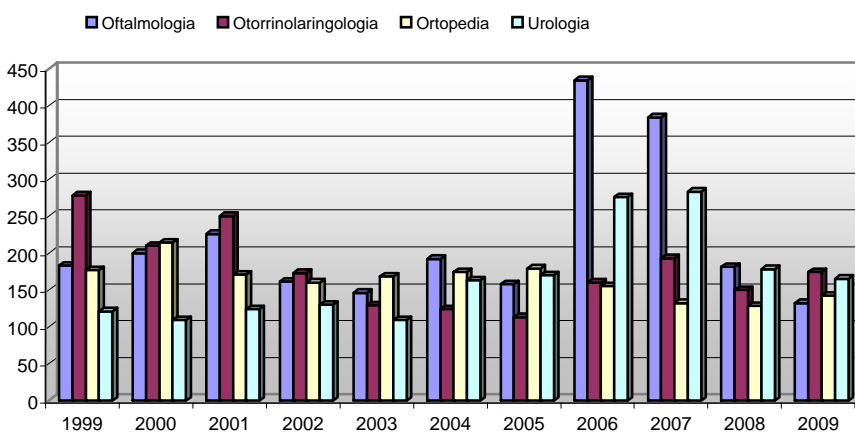

(**) sin información

FUENTE: Repartición Area de la Salu

VI.2 PRESTACIONES SOCIALES

**CONTRIBUCIONES REALIZADAS A HOGARES DE ANCIANOS
Y ASOCIACIONES DE JUBILADOS Y PENSIONISTAS**

Contribuciones

AÑO	Valores Corrientes (1)	Valores Constantes (2)
1990	326.700	635.476
1991	1.538.722	1.481.900
1992	2.096.160	1.198.387
1993	2.529.863	938.582
1994	3.271.264	838.486
1995	3.801.367	684.984
1996	4.788.522	672.305
1997	8.587.179	1.006.221
1998	8.512.055	900.108
1999	9.327.382	933.501
2000	11.041.848	1.054.837
2001	12.241.333	1.120.513
2002	11.806.772	948.285
2003	13.854.879	932.147
2004	15.023.981	926.004
2005	6.070.077	357.337
2006	15.694.221	868.334
2007	13.427.847	687.180
2008	18.148.020	860.940
2009	18.484.309	819.052

(1): expresado en pesos

(2): expresado en valores constantes base IPC - U\$S promedio año 2009

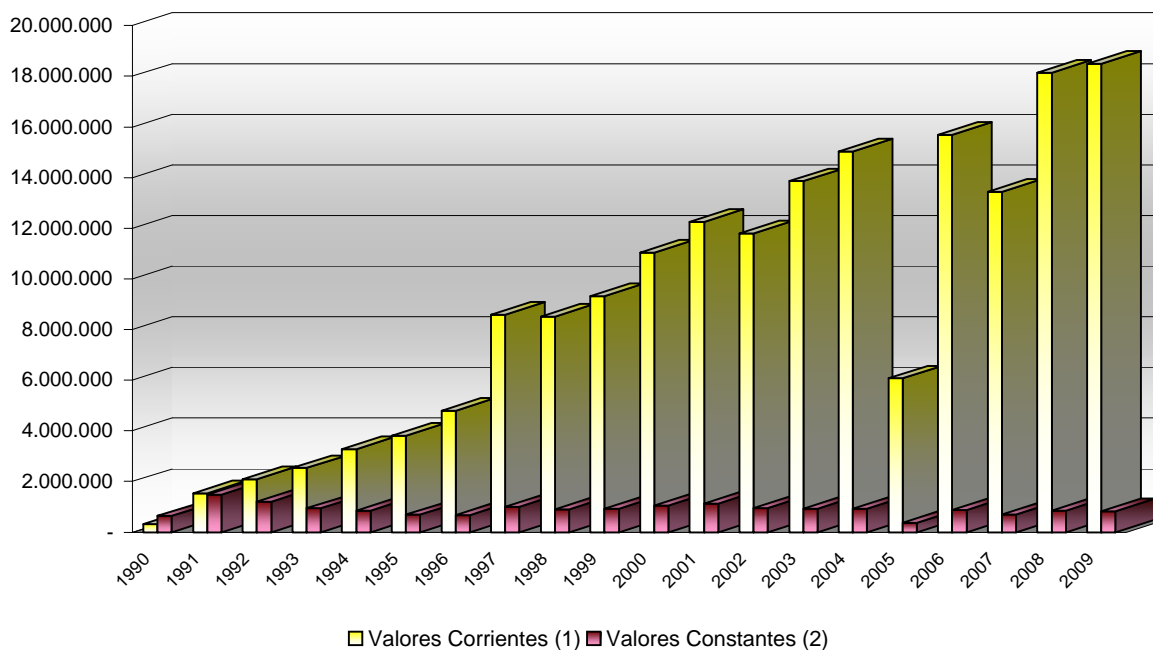

FUENTE: Balances generales del B.P.S.

**PROGRAMA DE FORTALECIMIENTO DE LA SOCIEDAD CIVIL
SUB PROGRAMA PERSONAS MAYORES**

I.- INSTITUCIONES SIN FINES DE LUCRO POR ZONA GEOGRÁFICA

Año	Montevideo	Interior	Total
1996	119	270	389
1997	135	291	426
1998	127	258	385
1999	141	286	427
2000	140	289	429
2001	141	289	430
2002	144	291	435
2003	152	291	443
2004	178	294	472
2005	166	303	469
2006	174	310	484
2007	159	310	469
2008	159	314	473
2009	166	333	499

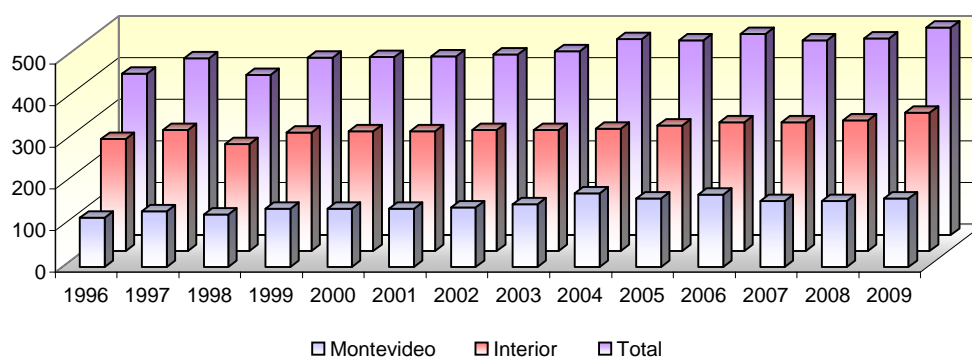

II.- EVOLUCIÓN DE LA INCORPORACIÓN DE LAS INSTITUCIONES SIN FINES DE LUCRO

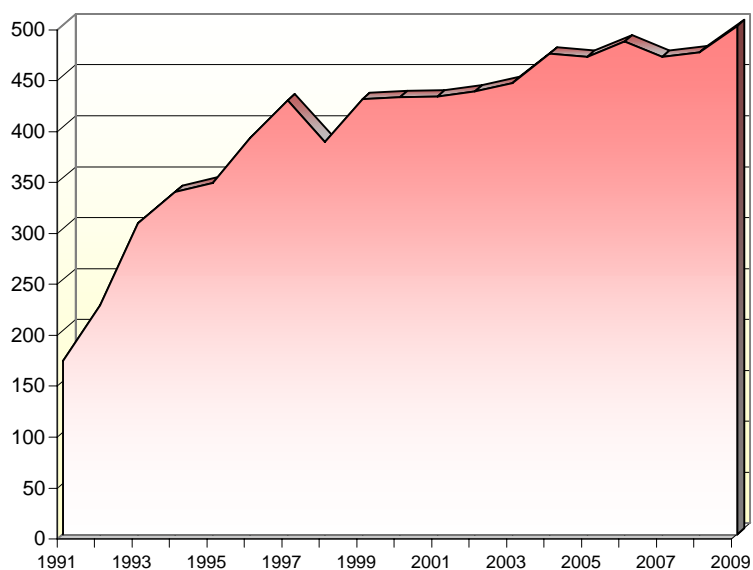

Año	Cantidad	Variación
1990	137	
1991	170	24,1%
1992	225	32,4%
1993	305	35,6%
1994	336	10,2%
1995	345	2,7%
1996	389	12,8%
1997	426	9,5%
1998	385	-9,6%
1999	427	10,9%
2000	429	0,5%
2001	430	0,2%
2002	435	1,2%
2003	443	1,8%
2004	472	6,5%
2005	469	-0,6%
2006	484	3,2%
2007	469	-3,1%
2008	473	0,9%
2009	499	5,5%

PROGRAMA DE VIVIENDA VIVIENDAS ENTREGADAS SEGÚN ORIGEN

Año	M.V.O.T.M.A.	B.H.U.	Total
1996	245	2	247
1997	101	315	416
1998	334	42	376
1999	536	14	550
2000	602	17	619
2001	878	0	878
2002	654	0	654
2003	540	0	540
2004	493	0	493
2005	54	54	108
2006	198	0	198
2007	60	0	60
2008	59	0	59
2009	41	0	41

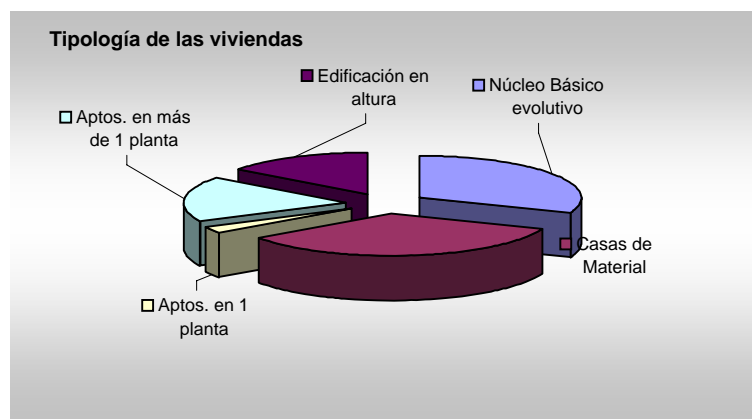
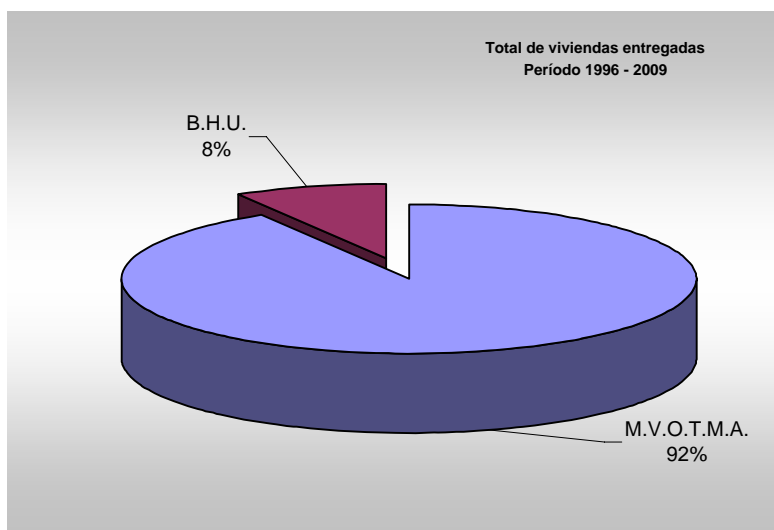

Tipología de las viviendas

	Total al 2009
Núcleo Básico evolutivo	30,81%
Casas de Material	34,34%
Aptos. en 1 planta	2,53%
Aptos. en más de 1 planta	17,68%
Edificación en altura	14,65%

Año	Índice
1996	100,0
1997	168,4
1998	152,2
1999	222,7
2002	264,8
2003	218,6
2004	199,6
2005	43,7
2006	80,2
2007	24,3
2008	23,9
2009	16,6

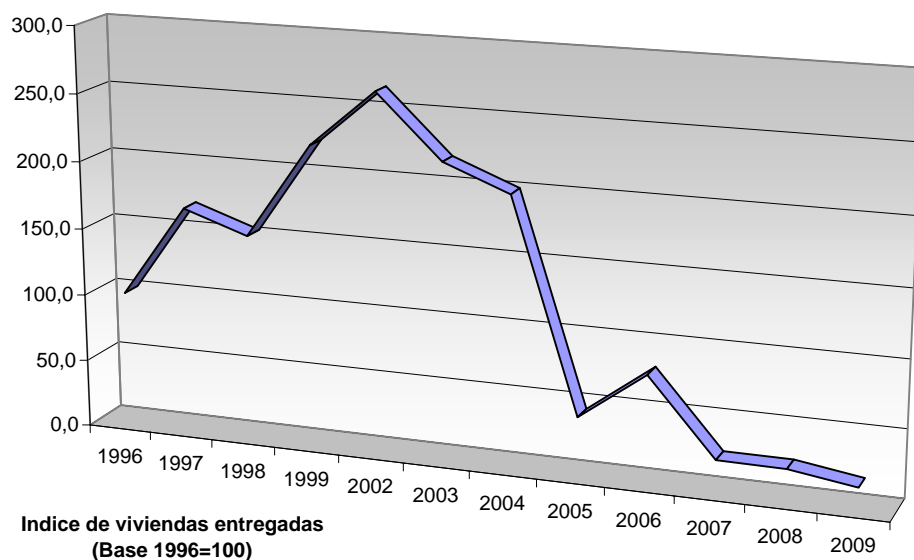

FUENTE: Prestaciones Sociales

**PROGRAMA DE VIVIENDA
VIVIENDAS ENTREGADAS SEGÚN ZONA GEOGRAFICA**

Año	Interior	Montevideo	Total
1996	174	73	247
1997	104	312	416
1998	376	0	376
1999	550	0	550
2000	301	318	619
2001	499	379	878
2002	395	259	654
2003	260	280	540
2004	125	368	493
2005	108	0	108
2006	58	140	198
2007	40	20	60
2008	59	0	59
2009	0	41	41

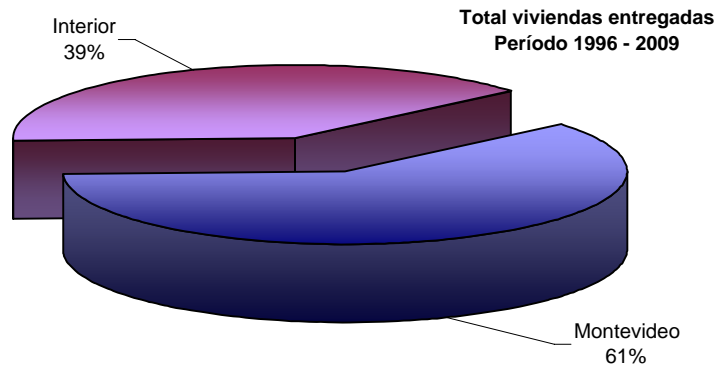

Año	Indice	
	Montevideo	Interior
1996	100,0	100,0
1997	427,4	59,8
1998	0,0	216,1
1999	0,0	316,1
2000	435,6	173,0
2001	519,2	286,8
2002	354,8	227,0
2003	383,6	149,4
2004	504,1	71,8
2005	0,0	62,1
2006	191,8	33,3
2007	27,4	23,0
2008	0,0	33,9
2009	56,2	0,0

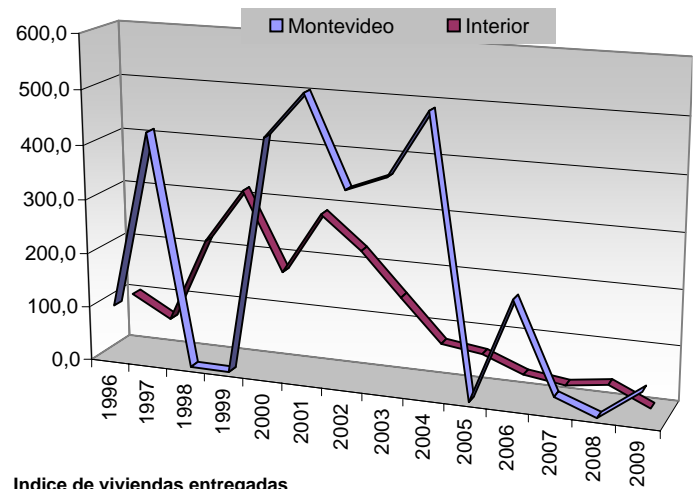

**PROGRAMA DE TURISMO SOCIAL
ESTADÍAS VACACIONALES PARA JUBILADOS Y PENSIONISTAS**

I. Cantidad de Jubilados y Pensionistas participantes en cada Centro

Año	Raigón	Convenios (*)	Total
1996	840	-	840
1997	2.220	38	2.258
1998	2.814	490	3.304
1999	3.407	750	4.157
2000	4.212	794	5.006
2001	3.673	813	4.486
2002	4.912	961	5.873
2003	5.391	1.547	6.938
2004	5.770	2.834	8.604
2005	9.704	4.511	14.215
2006	9.086	5.939	15.025
2007	9.734	4.814	14.548
2008	9.855	5.959	15.814
2009	12.850	7.639	20.489

(*) Incluye los convenios en Las Cañas, Parque del Plata, La Floresta, Termas de Guaviyú, Termas de Almirón. La Charqueada, Camp. Artigas de la A.C.J., Parque de Vacaciones de UTE-ANTEL, Hotel Argentino, Cabañas Parque Andresito La Paloma, de la Aguada y de Aguas Dulces.

**Total de jubilados y pensionistas participantes
Período 1996 - 2009**

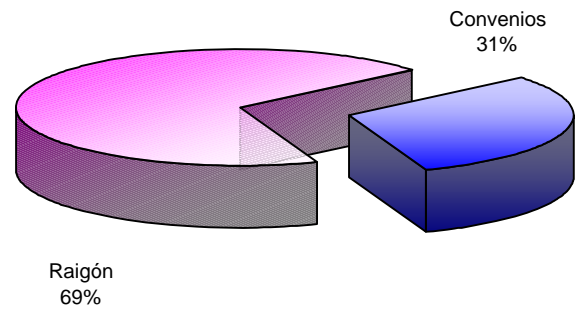

II. Evolución de los participantes en Centros Vacacionales

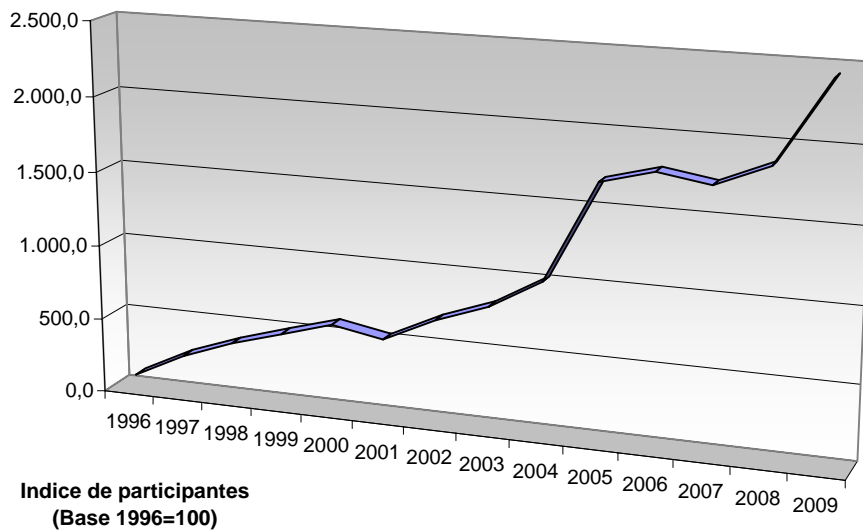

Años	Índice	Variación
1996	100,0	
1997	268,8	168,8%
1998	393,3	46,3%
1999	494,9	25,8%
2000	596,0	20,4%
2001	534,0	-10,4%
2002	699,2	30,9%
2003	826,0	18,1%
2004	1.024,3	24,0%
2005	1.692,3	65,2%
2006	1.788,7	5,7%
2007	1.731,9	-3,2%
2008	1.882,6	8,7%
2009	2.439,2	29,6%

PROGRAMA DE ACTIVIDADES CULTURALES Y RECREATIVAS

I. Cantidad de Cursos Dictados

Año	Cursos
1999	42
2000	42
2001	40
2002	58
2003	38
2004	41
2005	64
2006	146
2007	79
2008	106
2009	-

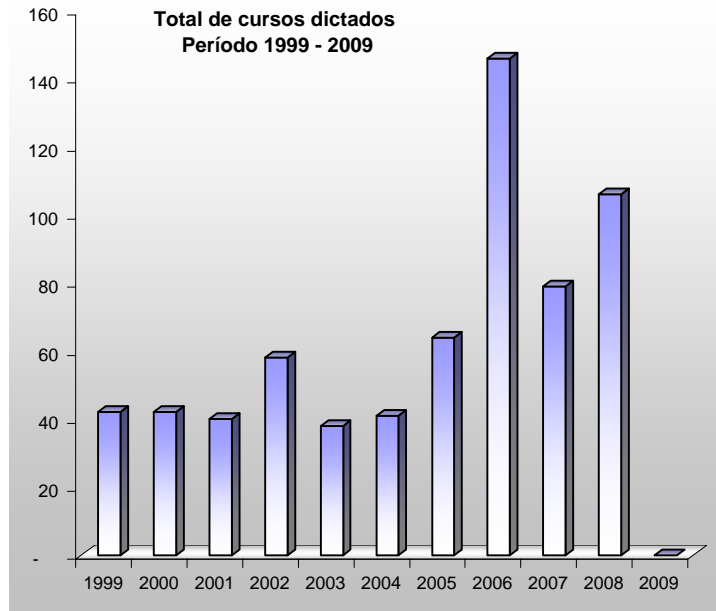

II. Evolución de los participantes en Actividades Culturales y Recreativas

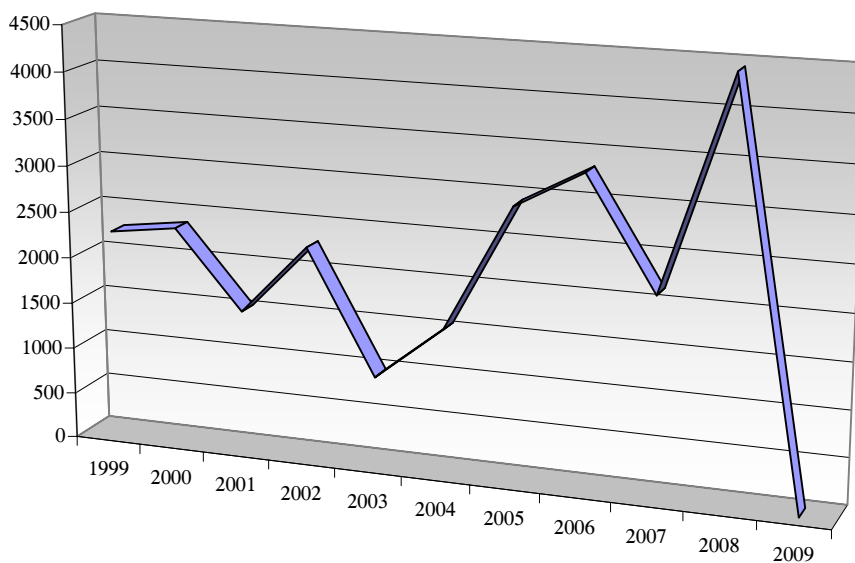

Años	Participantes
1999	2270
2000	2366
2001	1531
2002	2292
2003	971
2004	1557
2005	2920
2006	3325
2007	2140
2008	4434
2009	-

(*) En el ejercicio 2009 no se dictaron cursos en el BPS, por no disponer de local debido a refacciones en el Edificio Brenna
FUENTE: PRESTACIONES SOCIALES.

VI.3 SISTEMA INTEGRADO DE SALUD

SISTEMA NACIONAL INTEGRADO DE SALUD

A partir de enero de 2008 entra en vigencia el Sistema Integrado de Salud, Ley 18.211 de 5/12/2007, el que reglamenta el derecho a la protección de salud de todos los habitantes del país. Crea un Seguro Nacional de Salud, financiado por el Fondo Nacional de Salud (FONASA), siendo sus recursos los aportes obligatorios: personales y patronales de trabajadores y empleadores tanto del sector público como del privado, los aportes pasivos, el aporte de los Seguros Integrales¹ y otros que puedan corresponder. Al BPS le compete la gestión integral de los aportes (Contribuciones de Especiales de Seguridad Social), comprendiendo por lo tanto la recaudación, fiscalización, determinación y gestión de cobro de los mismos.

Beneficiarios:

Se constituyen como tales los trabajadores y sus hijos a cargo, menores de 18 años o mayores discapacitados de:

- Trabajadores dependientes del sector público y privado
- No dependientes titulares de empresas unipersonales (hasta con un empleado y al día con sus aportes). Para los unipersonales rurales y monotributistas mantienen la afiliación optativa.
- Quienes a partir del 1° de enero de 2008 ya estuvieran incorporados como beneficiarios del Seguro Nacional de Salud.
- Los jubilados dependientes con menores ingresos mantienen la cobertura mutua y se extiende a los no dependientes con tope de ingresos.

Se excluye a los funcionarios del Ministerio de Defensa y Ministerio del Interior, con cobertura por sanidad militar o policial y Gobiernos Departamentales, el Poder Ejecutivo tiene la facultad de incorporar a estos últimos.

Se posterga la incorporación la que deberá realizarse antes del 1° de enero de 2011 de:

- Trabajadores comprendidos en Cajas de Auxilio y Seguros Convencionales.
- Afiliados a Caja Notarial de Seguridad Social
- Funcionarios afiliados al Fondo de Salud de Ose Chassfose.

La incorporación de los distintos colectivos será gradual:

- A partir del 1° de enero de 2008 ingresan: los trabajadores y sus hijos menores a cargo (menores de 18 años y mayores discapacitados, de los trabajadores beneficiarios Ex DISSE y los incorporados a partir del 1° de agosto de 2007 (Ley 18.131 de 18/05/2007 – FONASA).
- No más allá del 1° de marzo de 2008, Ministerio de Salud Pública, Poder Judicial, Administración de los Servicios de Salud del Estado, Poder Legislativo y resto de los Organismos Públicos.
- No más allá del 1° de julio de 2008 los Entes de Enseñanza.
- No más allá del 1° de octubre de 2008 los trabajadores dependientes de la Caja de Jubilaciones y Pensiones de Profesionales Universitarios.

¹ 6 % sobre ingresos del FONASA por costos de administración.

- No más allá del 1° de enero de 2009, los trabajadores:
 - dependientes de la Caja de Jubilaciones y Pensiones Bancarias amparados por el Convenio Colectivo de Trabajo celebrado el 19 de abril de 2001
 - Banco Bilbao Vizcaya Argentaria S.A.
 - Discount Bank – Latin American
 - Lloyds Bank BLSA Ltda.
 - Nuevo Banco Comercial
 - Banred-Bamcomat,
 - FURECEP Cooperativa de Ahorro y Crédito amparados por la Caja de auxilio CAFUC.

Afiliación obligatoria

Los trabajadores que ingresen al FO.NA.SA. con posterioridad a la fecha de inicio del nuevo sistema y que no tengan cobertura asistencial vigente a través del B.P.S., deben ejercer la opción dentro del plazo de 30 días contados a partir de la fecha de comunicación del empleador al B.P.S. del ingreso del trabajador a la actividad, por su afiliación a una de las I.A.M.C. o a la Administración de los Servicios de Salud del Estado (ASSE), si no realiza la opción en forma expresa en el plazo previsto, se considera que el beneficiario realiza la opción por su afiliación a ASSE.

Para aquellos que tienen cobertura asistencial vigente al día anterior a la fecha de inicio del nuevo sistema, el plazo será de 90 días. Aquellos que reingresen a la actividad dentro del plazo de 120 días de producido el egreso, serán reafiliados de oficio por el B.P.S. a la misma entidad por la cuál tenían cobertura.

El Banco de Previsión Social recepciona los aportes y paga la cuota salud a todas las instituciones con las que haya contratado, Dicha cuota será uniforme para todas las prestadoras de salud constando de dos componentes:

- Un componente cápita, él mismo se refiere al precio que se paga por cada beneficiario según sexo y edad del mismo.
- Y un componente meta, el que está relacionado al cumplimiento de metas asistenciales. Ante el incumplimiento de las mismas, previa verificación del Ministerio de Salud Pública determinará que a partir de dicho momento se suspendan total o parcialmente los pagos por este componente.

CANTIDAD DE AFILIADOS CON CUOTA MUTUAL SEGÚN TIPO DE AFILIACION

I.1. Activos Privados

AÑO	ENE	FEB	MAR	ABR	MAY	JUN	JUL	AGO	SET	OCT	NOV	DIC
2008	673.239	706.587	699.978	713.137	711.905	714.631	718.118	725.153	735.669	741.490	742.809	741.691
2009	736.101	729.353	726.828	731.265	731.784	735.973	741.781	743.393	751.208	753.839	759.639	766.448

I.2. Activos Públicos (1)

AÑO	ENE	FEB	MAR	ABR	MAY	JUN	JUL	AGO	SET	OCT	NOV	DIC
2008	60.525	61.578	69.820	86.667	98.268	99.011	104.337	118.175	119.542	119.194	120.053	120.610
2009	121.876	122.285	123.422	124.717	125.976	127.105	127.597	127.656	128.544	128.790	128.987	129.683

I.3. Pasivos (2)

AÑO	ENE	FEB	MAR	ABR	MAY	JUN	JUL	AGO	SET	OCT	NOV	DIC
2008	57.434	63.111	64.425	65.751	66.564	67.652	68.915	69.395	70.086	70.880	71.478	72.033
2009	72.460	73.172	74.078	75.014	76.167	76.913	77.724	79.306	81.372	82.416	85.728	87.891

I.4. Menores Ley 18.211 Art.64 (3)

AÑO	ENE	FEB	MAR	ABR	MAY	JUN	JUL	AGO	SET	OCT	NOV	DIC
2008	172.696	307.702	332.633	367.561	376.684	389.345	405.831	417.479	424.444	430.260	433.251	435.664
2009	433.521	436.520	438.147	441.319	444.099	448.064	451.557	453.079	456.768	458.659	460.694	462.762

I.5. Otros (4)

AÑO	ENE	FEB	MAR	ABR	MAY	JUN	JUL	AGO	SET	OCT	NOV	DIC
2008	-	-	2.595	6.886	6.810	6.793	7.239	7.334	7.245	7.326	7.649	7.745
2009	8.181	11.944	12.091	12.417	12.471	12.580	12.659	12.697	12.574	12.584	12.619	12.689

I.6. Afiliados Totales

AÑO	ENE	FEB	MAR	ABR	MAY	JUN	JUL	AGO	SET	OCT	NOV	DIC
2008	963.894	1.138.978	1.169.451	1.240.002	1.260.231	1.277.432	1.304.440	1.337.536	1.356.986	1.369.150	1.375.240	1.377.743
2009	1.372.139	1.373.274	1.374.566	1.384.732	1.390.497	1.400.635	1.411.318	1.416.131	1.430.466	1.436.288	1.447.667	1.459.473

II. Proporción de afiliados con cuota mutual según tipo de afiliación promedio del año

2009

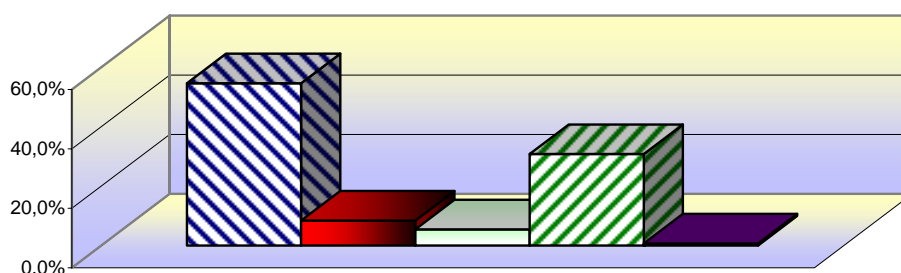

■ Activos Privados ■ Activos Públicos ■ Pasivos ■ Menores Art.64 ■ Otros

(1) Incluye afiliados de la actividad pública, docentes y judiciales.

(2) Los activos públicos se incorporan en dos etapas: por Ley 18.131 (FO.NA.SA.) a partir del 1° de agosto de 2007 y por Ley 16.211 (S.N.I.S.) a partir del 1° de enero de 2008.

(2) Incluye sólo a pasivos del Banco de Previsión Social.

(3) A partir de enero de 2008 se incorporan hijos menores de 18 años o mayores de 18 con discapacidad, incluyendo los del cónyuge o del concubino a cargo de los usuarios amparados por el S.N.I.S.

(4) A partir de marzo de 2008 se incorporan activos y pasivos bancarios y a partir de marzo de 2009 se incorporan activos de la Cajas Profesional

RECIBOS, IMPORTES Y CUOTA MUTUAL TOTAL PAGADAS A I.A.M.C., ASSE Y SEGUROS INTEGRALES

I. Cantidad de recibos

I.1. I.A.M.C. y ASSE

AÑO	ENE	FEB	MAR	ABR	MAY	JUN	JUL	AGO	SET	OCT	NOV	DIC
2008	1.046.794	1.115.933	1.157.925	1.256.193	1.247.340	1.257.652	1.300.136	1.348.146	1.353.256	1.365.037	1.374.241	1.375.776
2009	1.367.657	1.365.279	1.367.563	1.386.232	1.381.818	1.392.257	1.400.096	1.405.356	1.425.037	1.424.729	1.440.939	1.450.765

I.2. Seguros Integrales

AÑO	ENE	FEB	MAR	ABR	MAY	JUN	JUL	AGO	SET	OCT	NOV	DIC
2008	16.740	17.497	20.040	19.051	22.497	22.962	23.015	24.005	24.005	24.152	24.024	24.102
2009	23.904	24.016	23.923	24.156	24.069	24.385	24.444	24.572	24.653	24.768	24.793	24.920

I.3. Recibos Totales

AÑO	ENE	FEB	MAR	ABR	MAY	JUN	JUL	AGO	SET	OCT	NOV	DIC
2008	1.063.534	1.133.430	1.177.965	1.275.244	1.269.837	1.280.614	1.323.151	1.372.151	1.377.261	1.389.189	1.398.265	1.399.878
2009	1.391.561	1.389.295	1.391.486	1.410.388	1.405.887	1.416.642	1.424.540	1.429.928	1.449.690	1.449.497	1.465.732	1.475.685

II. Cuota Mutual Promedio

II.1. I.A.M.C. y ASSE (1)

AÑO	ENE	FEB	MAR	ABR	MAY	JUN	JUL	AGO	SET	OCT	NOV	DIC
2008	767	772	770	770	772	771	775	774	797	797	797	798
2009	825	826	825	825	825	826	842	843	842	843	844	845

II.2. Seguros Integrales (2)

AÑO	ENE	FEB	MAR	ABR	MAY	JUN	JUL	AGO	SET	OCT	NOV	DIC
2008	751	749	753	748	759	762	765	765	448	478	690	635
2009	698	669	747	693	736	694	741	756	775	755	766	767

II.3. Cuota Mutual Promedio Total

AÑO	ENE	FEB	MAR	ABR	MAY	JUN	JUL	AGO	SET	OCT	NOV	DIC
2008	767	771	769	770	772	771	775	774	791	792	796	795
2009	822	823	824	823	823	824	840	841	841	841	843	844

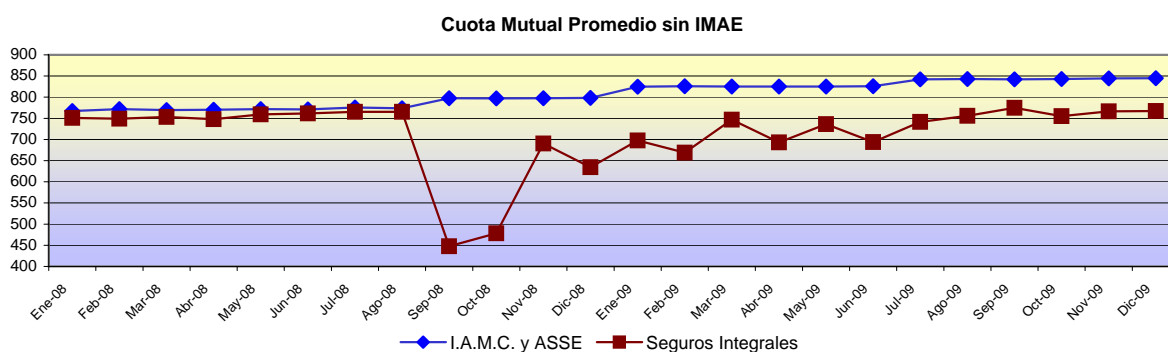

Fuente: Repartición Finanzas.

No se incluyen a los activos, pasivos y menores bancarios. Promedio ponderado de activos privados y públicos, pasivos y menores.

(1) Se abonan en función de cápitas por sexo y edad.

(2) Las cuotas correspondientes a los Seguros Integrales a partir de septiembre de 2008 se pagan de acuerdo al Art.29 del Decreto 2/2008, previamente se pagaron en función de cápitas.

Nota: No se incluyen a los activos, pasivos y menores bancarios. Promedio ponderado de activos privados y públicos, pasivos y menores.

Se incluyen reliquidaciones de activos y pasivos.

Nota: No incluye valor IMAE, cuyo valor para el año 2009 fue de \$ 80 (IVA incluido).

CUOTA MUTUAL PROMEDIO PAGADA A MUTUALISTAS Y ASSE POR TIPO DE AFILIACION (*)

(No se incluyen Seguros Integrales)

I. En valores corrientes (en \$)

Activos Privados

AÑO	ENE	FEB	MAR	ABR	MAY	JUN	JUL	AGO	SET	OCT	NOV	DIC
2008	742	742	744	745	745	745	744	742	765	764	765	766
2009	792	793	792	792	793	794	809	809	807	808	807	807

Activos Públicos (1)

AÑO	ENE	FEB	MAR	ABR	MAY	JUN	JUL	AGO	SET	OCT	NOV	DIC
2008	927	924	921	913	917	916	923	917	946	948	947	947
2009	975	976	974	973	972	972	992	992	992	992	992	992

Pasivos B.P.S. (2)

AÑO	ENE	FEB	MAR	ABR	MAY	JUN	JUL	AGO	SET	OCT	NOV	DIC
2008	1.624	1.631	1.625	1.625	1.624	1.619	1.615	1.614	1.663	1.661	1.660	1.658
2009	1.708	1.706	1.705	1.700	1.694	1.695	1.726	1.717	1.710	1.708	1.697	1.698

Ley 18.211 Art. 64 (3)

AÑO	ENE	FEB	MAR	ABR	MAY	JUN	JUL	AGO	SET	OCT	NOV	DIC
2008	641	636	643	644	647	648	649	647	668	668	668	668
2009	688	689	687	687	684	686	700	701	701	700	701	701

Total

AÑO	ENE	FEB	MAR	ABR	MAY	JUN	JUL	AGO	SET	OCT	NOV	DIC
2008	767	772	770	770	772	771	775	774	797	797	797	798
2009	825	826	825	825	825	826	842	843	842	843	844	845

Cuota Mutual Total Promedio sin IMAE

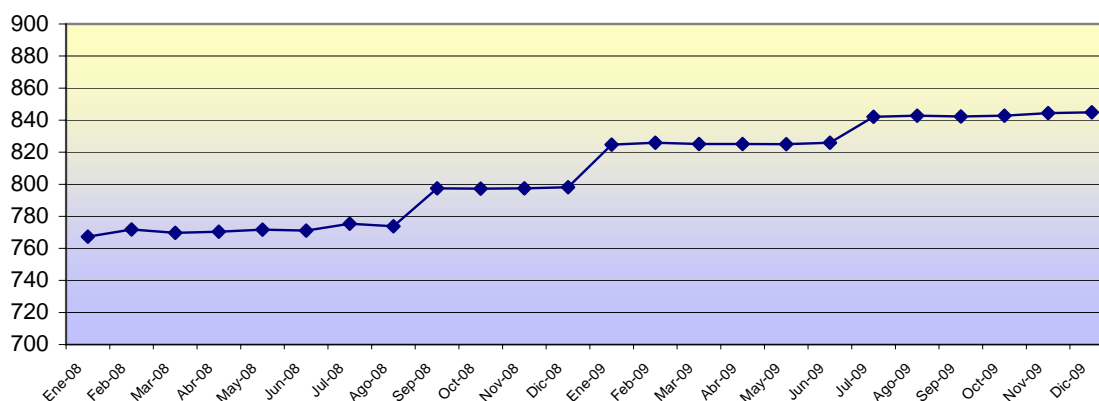

Fuente: Repartición Finanzas.

(*) Se abonan en función de cápitas. No se incluyen a los activos, pasivos y menores bancarios)

Promedio ponderado de activos privados y públicos, pasivos y menores.

(1) Los activos públicos se incorporan en dos etapas: por Ley 18.131 (FO.NA.SA), a partir del 1° de agosto de 2007 y por Ley 18.211 a partir del 1° de enero de 2008.

(2) Se incorporan a aquellos que se jubilen a partir del 1° de Enero de 2008 y ya estuvieran incorporados como beneficiarios del S.N.I.S..

(3) A partir de enero de 2008 se incorporan hijos menores de 18 años o mayores de 18 con discapacidad, incluyendo los del cónyuge o concubino a cargo de los usuarios amparados por el S.N.I.S..

Nota: No incluye valor IMAE, cuyo valor para el año 2009 fue de \$ 80 (IVA incluido).

CANTIDAD DE RECIBOS PAGADOS A I.A.M.C. Y ASSE POR SEXO Y TIPO DE AFILIACION (*)
(No se incluyen Seguros Integrales)

I. Sexo Femenino**Activos Privados**

AÑO	ENE	FEB	MAR	ABR	MAY	JUN	JUL	AGO	SET	OCT	NOV	DIC
2008	277.933	291.520	285.857	293.847	295.767	296.180	293.864	296.910	299.783	301.025	303.889	305.385
2009	307.327	304.526	300.920	306.279	303.011	306.396	307.366	307.864	311.090	310.832	313.683	318.964

Activos Públicos (1)

AÑO	ENE	FEB	MAR	ABR	MAY	JUN	JUL	AGO	SET	OCT	NOV	DIC
2008	12.718	12.912	19.905	37.512	35.490	33.505	63.449	75.537	72.943	73.015	73.877	74.045
2009	75.028	75.243	76.093	77.231	77.825	78.553	78.753	78.691	79.576	79.488	79.633	80.213

Pasivos B.P.S. (2)

AÑO	ENE	FEB	MAR	ABR	MAY	JUN	JUL	AGO	SET	OCT	NOV	DIC
2008	33.642	38.378	37.371	37.882	38.075	38.743	39.355	39.426	39.702	40.055	40.335	40.510
2009	40.655	41.087	41.510	42.198	42.857	43.149	43.526	44.435	45.580	46.031	48.482	49.233

Ley 18.211 Art. 64 (3)

AÑO	ENE	FEB	MAR	ABR	MAY	JUN	JUL	AGO	SET	OCT	NOV	DIC
2008	137.846	146.940	168.670	190.122	186.842	192.401	196.944	204.452	205.580	208.189	209.662	210.605
2009	208.761	210.225	210.957	213.561	214.087	215.650	217.195	218.110	220.572	220.726	221.987	222.660

Total

AÑO	ENE	FEB	MAR	ABR	MAY	JUN	JUL	AGO	SET	OCT	NOV	DIC
2008	462.139	489.750	511.803	559.363	556.174	560.829	593.612	616.325	618.008	622.284	627.763	630.545
2009	631.771	631.081	629.480	639.269	637.780	643.748	646.840	649.100	656.818	657.077	663.785	671.070

II. Sexo Masculino**Activos Privados**

AÑO	ENE	FEB	MAR	ABR	MAY	JUN	JUL	AGO	SET	OCT	NOV	DIC
2008	405.581	431.508	424.287	433.710	435.047	435.109	432.029	441.898	445.784	450.097	451.622	449.012
2009	441.332	437.139	439.422	444.673	440.172	442.072	445.059	446.284	454.412	453.142	458.956	460.271

Activos Públicos (1)

AÑO	ENE	FEB	MAR	ABR	MAY	JUN	JUL	AGO	SET	OCT	NOV	DIC
2008	11.656	12.016	18.316	37.112	32.912	31.714	39.107	46.437	44.865	44.294	44.548	44.635
2009	45.078	45.025	45.491	46.135	46.531	46.915	46.816	46.910	47.214	47.182	47.260	47.608

Pasivos B.P.S. (2)

AÑO	ENE	FEB	MAR	ABR	MAY	JUN	JUL	AGO	SET	OCT	NOV	DIC
2008	23.650	29.566	28.373	28.829	29.168	29.854	30.414	30.746	31.127	31.532	31.905	32.213
2009	32.348	32.978	33.331	33.763	34.658	34.592	34.974	35.968	37.124	37.426	39.643	39.942

Ley 18.211 Art. 64 (3)

AÑO	ENE	FEB	MAR	ABR	MAY	JUN	JUL	AGO	SET	OCT	NOV	DIC
2008	143.768	153.093	175.146	197.179	194.039	200.146	204.974	212.740	213.472	216.830	218.403	219.371
2009	217.128	219.056	219.839	222.392	222.677	224.930	226.407	227.094	229.469	229.902	231.295	231.874

Total

AÑO	ENE	FEB	MAR	ABR	MAY	JUN	JUL	AGO	SET	OCT	NOV	DIC
2008	584.655	626.183	646.122	696.830	691.166	696.823	706.524	731.821	735.248	742.753	746.478	745.231
2009	735.886	734.198	738.083	746.963	744.038	748.509	753.256	756.256	768.219	767.652	777.154	779.695

Fuente: Repartición Finanzas.

(*) Se abonan en función de cápitas. No se incluyen a los activos, pasivos y menores bancarios). Promedio ponderado de activos privados y públicos, pasivos y

(1) Los activos públicos se incorporan en dos etapas: por Ley 18.131 (FO.NA.SA), a partir del 1/08/2007 y por Ley 18.211 a partir del 1/01/2008.

(2) Se incorporan a aquellos que se jubilen a partir del 1° de Enero de 2008 y ya estuvieran incorporados como beneficiarios del S.N.I.S..

(3) A partir de enero de 2008 se incorporan hijos menores de 18 años o mayores de 18 con discapacidad, incluyendo los del cónjuge o concubino a cargo de los usuarios amparados por el S.N.I.S..

Nota: No incluye valor IMAE, cuyo valor para el año 2009 fue de \$ 80 (IVA incluido).

MONTOS PAGADOS A I.A.M.C. Y ASSE POR SEXO Y TIPO DE AFILIACION (*)
(No se incluyen Seguros Integrales)

En miles de pesos corrientes

I. Sexo Femenino**Activos Privados**

AÑO	ENE	FEB	MAR	ABR	MAY	JUN	JUL	AGO	SET	OCT	NOV	DIC
2008	267.766	281.025	276.161	283.956	285.799	286.117	283.687	286.560	298.266	299.504	302.318	303.639
2009	314.607	311.976	308.745	314.224	311.094	314.524	321.886	322.325	325.574	325.429	328.326	333.393

Activos Públicos (1)

AÑO	ENE	FEB	MAR	ABR	MAY	JUN	JUL	AGO	SET	OCT	NOV	DIC
2008	13.093	13.276	20.465	38.619	36.476	34.465	64.177	76.156	75.838	75.961	76.820	77.000
2009	80.359	80.602	81.468	82.615	83.214	83.988	85.919	85.885	86.807	86.744	86.909	87.528

Pasivos B.P.S. (2)

AÑO	ENE	FEB	MAR	ABR	MAY	JUN	JUL	AGO	SET	OCT	NOV	DIC
2008	51.851	59.017	57.417	58.201	58.491	59.360	60.229	60.261	62.516	63.045	63.450	63.665
2009	65.880	66.495	67.159	68.088	68.991	69.424	71.366	72.579	74.218	74.844	78.541	79.845

Ley 18.211 Art. 64 (3)

AÑO	ENE	FEB	MAR	ABR	MAY	JUN	JUL	AGO	SET	OCT	NOV	DIC
2008	85.818	90.864	105.586	119.228	117.721	121.309	124.399	128.781	133.673	135.307	136.176	136.778
2009	139.813	141.100	141.126	142.999	142.695	144.125	147.943	148.856	150.390	150.567	151.431	152.031

Total

AÑO	ENE	FEB	MAR	ABR	MAY	JUN	JUL	AGO	SET	OCT	NOV	DIC
2008	418.528	444.182	459.629	500.004	498.486	501.251	532.491	551.758	570.293	573.818	578.764	581.082
2009	600.659	600.173	598.497	607.926	605.994	612.061	627.114	629.644	636.989	637.584	645.207	652.797

II. Sexo Masculino**Activos Privados**

AÑO	ENE	FEB	MAR	ABR	MAY	JUN	JUL	AGO	SET	OCT	NOV	DIC
2008	239.430	255.652	251.920	257.972	258.624	258.383	256.103	261.473	271.781	274.655	275.573	274.432
2009	278.570	276.081	277.671	280.785	278.126	279.548	286.707	287.451	292.159	291.615	295.116	295.784

Activos Públicos (1)

AÑO	ENE	FEB	MAR	ABR	MAY	JUN	JUL	AGO	SET	OCT	NOV	DIC
2008	9.496	9.754	14.745	29.542	26.246	25.281	30.449	35.686	35.582	35.199	35.365	35.443
2009	36.772	36.742	37.015	37.437	37.668	37.927	38.666	38.733	38.936	38.909	38.968	39.216

Pasivos B.P.S. (2)

AÑO	ENE	FEB	MAR	ABR	MAY	JUN	JUL	AGO	SET	OCT	NOV	DIC
2008	41.174	51.803	49.386	50.207	50.718	51.692	52.470	53.012	55.244	55.890	56.449	56.878
2009	58.804	59.883	60.428	61.058	62.291	62.338	64.142	65.490	67.206	67.672	70.996	71.584

Ley 18.211 Art. 64 (3)

AÑO	ENE	FEB	MAR	ABR	MAY	JUN	JUL	AGO	SET	OCT	NOV	DIC
2008	94.601	99.832	115.513	130.021	128.537	133.126	136.607	141.264	146.291	148.713	149.737	150.245
2009	153.076	154.752	154.833	156.587	155.936	158.052	162.361	163.120	164.990	165.002	166.384	166.396

Total

AÑO	ENE	FEB	MAR	ABR	MAY	JUN	JUL	AGO	SET	OCT	NOV	DIC
2008	384.701	417.041	431.564	467.742	464.125	468.482	475.629	491.435	508.898	514.456	517.124	516.997
2009	527.223	527.459	529.947	535.867	534.021	537.865	551.876	554.794	563.292	563.197	571.464	572.979

Fuente: Repartición Finanzas.

(*) Se abonan en función de cápitas. No se incluyen a los activos, pasivos y menores bancarios). Promedio ponderado de activos privados y públicos, pasivos

(1) Los activos públicos se incorporan en dos etapas: por Ley 18.131 (FO.NA.SA), a partir del 1/08/2007 y por Ley 18.211 a partir del 1/ 01/2008.

(2) Se incorporan a aquellos que se jubilen a partir del 1° de Enero de 2008 y ya estuvieran incorporados como beneficiarios del S.N.I.S..

(3) A partir de enero de 2008 se incorporan hijos menores de 18 años o mayores de 18 con discapacidad, incluyendo los del cónyuge o concubino a cargo de los usuarios amparados por el S.N.I.S..

Nota: No incluye valor IMAE, cuyo valor para el año 2009 fue de \$ 80 (IVA incluido).

CUOTA MUTUAL PROMEDIO PAGADA A MUTUALISTAS Y ASSE SEGÚN SEXO (*)

(No se incluyen Seguros Integrales)

En pesos corrientes

I. Sexo Femenino

Activos Privados

AÑO	ENE	FEB	MAR	ABR	MAY	JUN	JUL	AGO	SET	OCT	NOV	DIC
2008	963	964	966	966	966	966	965	965	995	995	995	994
2009	1.024	1.024	1.026	1.026	1.027	1.027	1.047	1.047	1.047	1.047	1.047	1.045

Activos Públicos (1)

AÑO	ENE	FEB	MAR	ABR	MAY	JUN	JUL	AGO	SET	OCT	NOV	DIC
2008	1.029	1.028	1.028	1.030	1.028	1.029	1.011	1.008	1.040	1.040	1.040	1.040
2009	1.071	1.071	1.071	1.070	1.069	1.069	1.091	1.091	1.091	1.091	1.091	1.091

Pasivos B.P.S. (2)

AÑO	ENE	FEB	MAR	ABR	MAY	JUN	JUL	AGO	SET	OCT	NOV	DIC
2008	1.541	1.538	1.536	1.536	1.536	1.532	1.530	1.528	1.575	1.574	1.573	1.572
2009	1.620	1.618	1.618	1.614	1.610	1.609	1.640	1.633	1.628	1.626	1.620	1.622

Ley 18.211 Art. 64 (3)

AÑO	ENE	FEB	MAR	ABR	MAY	JUN	JUL	AGO	SET	OCT	NOV	DIC
2008	623	618	626	627	630	630	632	630	650	650	650	649
2009	670	671	669	670	667	668	681	682	682	682	682	683

II. Sexo Masculino

Activos Privados

AÑO	ENE	FEB	MAR	ABR	MAY	JUN	JUL	AGO	SET	OCT	NOV	DIC
2008	590	592	594	595	594	594	593	592	610	610	610	611
2009	631	632	632	631	632	632	644	644	643	644	643	643

Activos Públicos (1)

AÑO	ENE	FEB	MAR	ABR	MAY	JUN	JUL	AGO	SET	OCT	NOV	DIC
2008	815	812	805	796	797	797	779	768	793	795	794	794
2009	816	816	814	811	810	808	826	826	825	825	825	824

Pasivos B.P.S. (2)

AÑO	ENE	FEB	MAR	ABR	MAY	JUN	JUL	AGO	SET	OCT	NOV	DIC
2008	1.741	1.752	1.741	1.742	1.739	1.731	1.725	1.724	1.775	1.772	1.769	1.766
2009	1.818	1.816	1.813	1.808	1.797	1.802	1.834	1.821	1.810	1.808	1.791	1.792

Ley 18.211 Art. 64 (3)

AÑO	ENE	FEB	MAR	ABR	MAY	JUN	JUL	AGO	SET	OCT	NOV	DIC
2008	658	652	660	659	662	665	666	664	685	686	686	685
2009	705	706	704	704	700	703	717	718	719	718	719	718

Fuente: Repartición Finanzas.

(*) Se abonan en función de cápitas. No se incluyen a los activos, pasivos y menores bancarios)

Promedio ponderado de activos privados y públicos, pasivos y menores.

(1) Los activos públicos se incorporan en dos etapas: por Ley 18.131 (FO.NA.SA), a partir del 1/8/2007 y por Ley 18.211 a partir del 1/1/2008.

(2) Se incorporan a aquellos que se jubilen a partir del 1° de Enero de 2008 y ya estuvieran incorporados como beneficiarios del S.N.I.S..

(3) A partir de enero de 2008 se incorporan hijos menores de 18 años o mayores de 18 con discapacidad, incluyendo los del cónyuge o concubino a cargo de los usuarios amparados por el S.N.I.S..

Nota: No incluye valor IMAE, cuyo valor para el año 2009 fue de \$ 80 (IVA incluido).

**VII. INFORMACION SOBRE VARIABLES SOCIO
DEMOGRAFICAS E INDICADORES GENERALES**

EVOLUCIÓN DE LA POBLACIÓN

AÑOS	HOMBRES	MUJERES	TOTAL	TASA ANUAL CRECIMIENTO
2000	1.598.685	1.702.162	3.300.847	
2005	1.597.040	1.708.683	3.305.723	0,01%
2010	1.621.528	1.735.056	3.356.584	0,15%
2015	1.652.168	1.763.698	3.415.866	0,18%
2020	1.682.286	1.789.461	3.471.747	0,16%
2025	1.708.939	1.810.882	3.519.821	0,14%
2030	1.736.927	1.833.670	3.570.597	0,14%
2035	1.761.425	1.854.642	3.616.067	0,13%
2040	1.782.443	1.872.319	3.654.762	0,11%
2045	1.799.459	1.885.938	3.685.397	0,08%
2050	1.811.124	1.894.307	3.705.431	0,05%

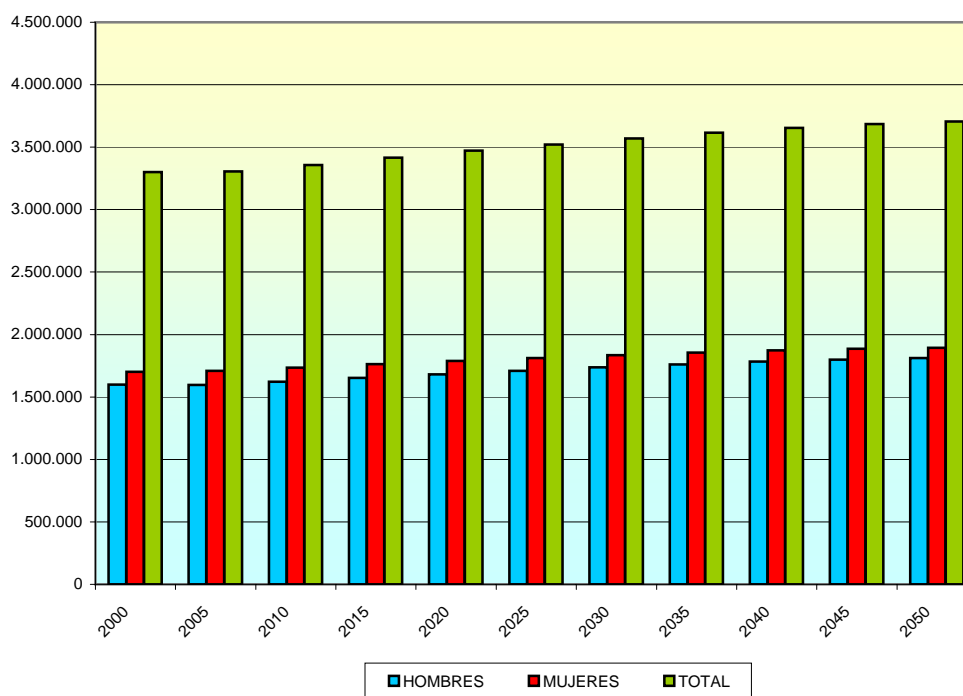

FUENTE: I.N.E Proyecciones de población
Revisión 2005

DISTRIBUCIÓN RELATIVA DE LA POBLACIÓN

POR GRANDES GRUPOS ETÁREOS

AÑOS	0 - 14 años (1)	15 - 59 años (2)	60 y + años (3)	DEPENDENCIA (1+3)/2
2000	820.956	1.911.890	568.001	72,65%
2005	791.223	1.932.934	581.566	71,02%
2010	756.979	1.997.949	601.656	68,00%
2015	721.996	2.054.915	638.955	66,23%
2020	710.934	2.076.452	684.361	67,20%
2025	702.684	2.079.382	737.755	69,27%
2030	691.266	2.096.263	783.068	70,33%
2035	678.172	2.103.912	833.983	71,87%
2040	665.310	2.098.423	891.029	74,17%
2045	654.789	2.094.517	936.091	75,95%
2050	645.441	2.073.509	986.481	78,70%

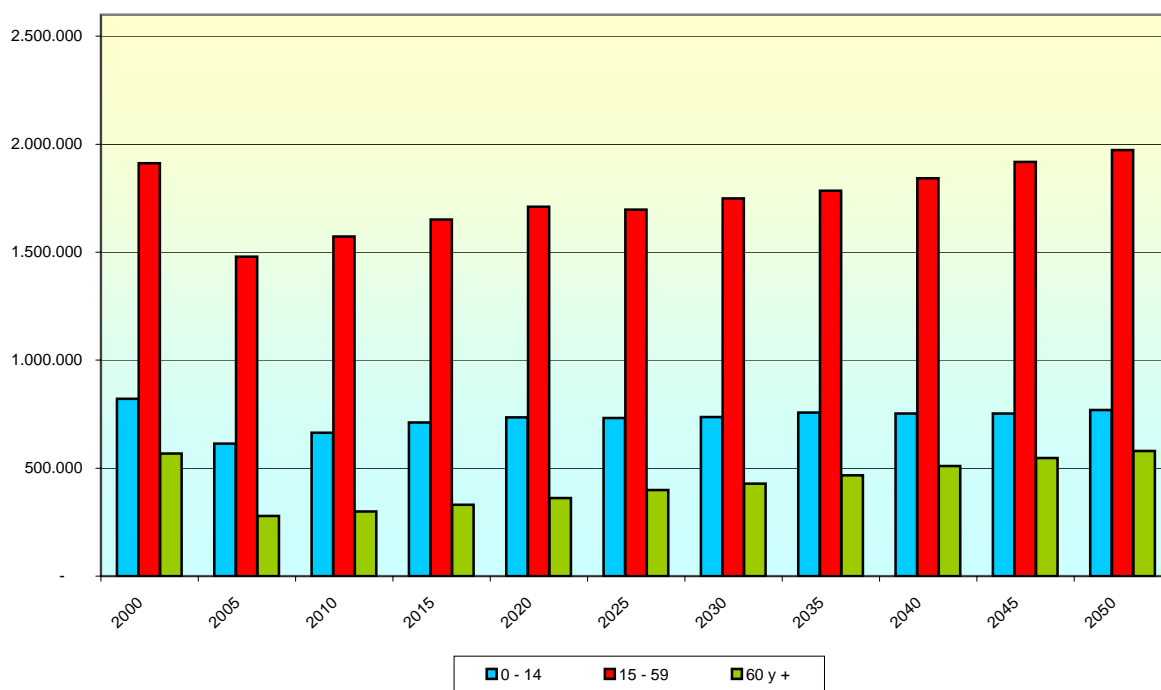

FUENTE: I.N.E Proyecciones de población

Revisión 2005

**TASAS BRUTAS ANUALES DE
NATALIDAD, MORTALIDAD Y SALDO MIGRATORIO
(POR MIL)**

AÑOS	NATALIDAD (**)	MORTALIDAD (**)	Saldo migratorio (*)
2000	16,00	9,23	-1,6
2005	14,86	9,39	-6,3
2010	14,42	9,39	-3,0
2015	14,08	9,26	-1,8
2020	13,67	9,21	-0,9
2025	13,03	9,26	0,0
2030	12,56	9,25	0,0
2035	12,18	9,44	0,0
2040	11,79	9,72	0,0
2045	11,44	10,06	0,0
2050	11,14	10,41	0,0

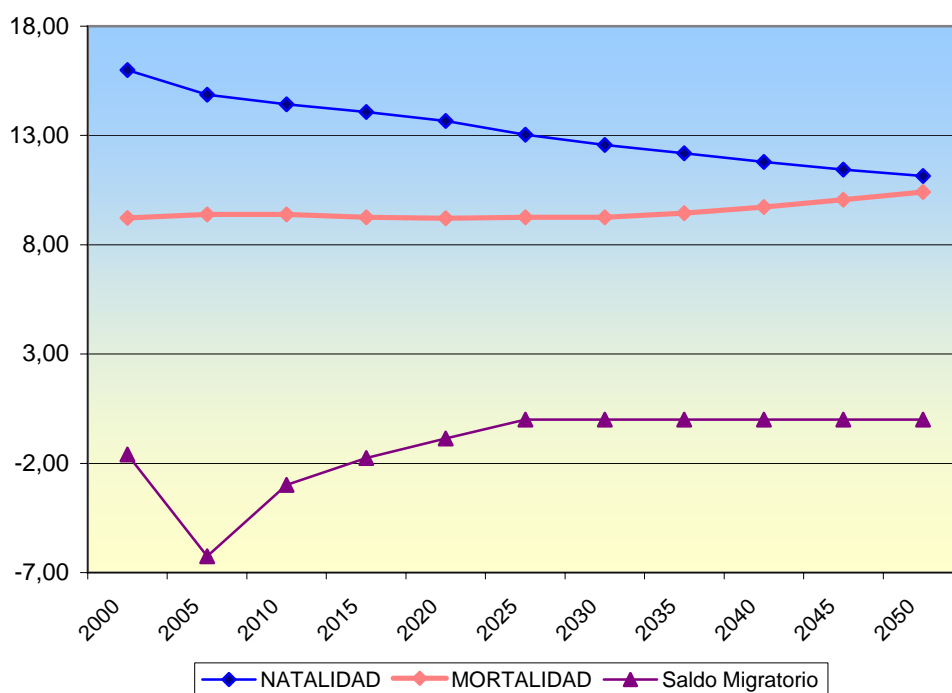

(*) Fuente CELADE

(**) Fuente I.N.E (Proyecciones de población), hasta el año 2025, a partir de dicho año fuente CELADE

Revisión 2005

PRINCIPALES INDICADORES GENERALES

1. POBLACIÓN ECONOMICAMENTE ACTIVA

P.E.A. POR SECTORES ECONÓMICOS - AÑO 1996 1/

	(En %)
AGRICULTURA, CAZA, SILVICULTURA Y PESCA	10,2
EXPLOTACIÓN DE MINAS Y CANTERAS	0,1
INDUSTRIAS MANUFACTURERAS	14,9
ELECTRICIDAD, GAS Y AGUA	1,1
CONSTRUCCIÓN	6,0
COMERCIOS, RESTAURANTES Y HOTELES	17,8
TRANSPORTE, DEPÓSITOS Y COMUNICACIONES	4,7
BANCA, FINANZAS Y SERVICIOS A EMPRESAS	1,7
SERVICIOS COMUNALES, SOCIALES Y PERSONALES	43,5
	100,0
P.E.A. SOBRE POBLACIÓN TOTAL - AÑO 1996 1/	45,5

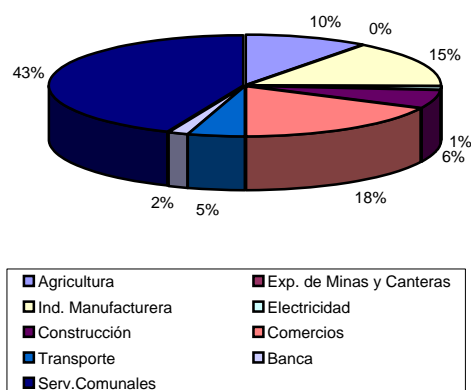

2. TASA DE DESEMPLEO- AÑO 2009 2/

	(En %)
MONTEVIDEO	7,4
INTERIOR (*)	7,2
TOTAL PAÍS (**)	7,3

3. NIVEL EDUCATIVO DE LA POBLACIÓN

POBLACIÓN TOTAL DE 18 AÑOS Y MÁS, POR NIVEL DE INSTRUCCIÓN ALCANZADO - AÑO 1996 1/

	(En %)
SIN INSTRUCCIÓN	2,5
CON INSTRUCCIÓN PRIMARIA	49,0
CON INSTRUCCIÓN MEDIA	34,5
CON INSTRUCCIÓN SUPERIOR	12,6
SIN ESPECIFICAR	1,4
	100,0

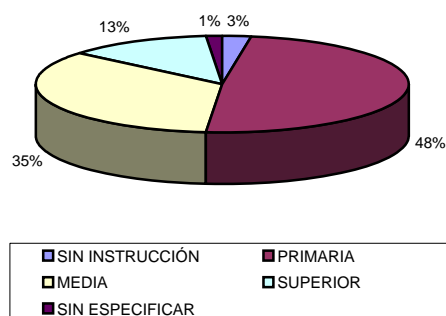

GRADO DE ALFABETIZACIÓN DE LA POBLACIÓN - AÑO 1996 1/

POBLACIÓN ENTRE 10 Y 30 AÑOS	98,3
POBLACIÓN ENTRE 10 Y 64 AÑOS	97,6

1/ FUENTE: I.N.E., VII Censo de Población, III de Hogares y V de Vivienda, realizado el 22/5/96.

2/ FUENTE : I.N.E., ENHA

(*) Incluye localidades con menos de 5.000 habitantes y áreas rurales

(**) Incluye localidades con menos de 5.000 habitantes

PRINCIPALES INDICADORES GENERALES (Continuación)

4. COMPOSICIÓN DEL P.B.I. , A PRECIOS DE PRODUCTOR, POR SECTORES ECONÓMICOS, A PRECIOS CONSTANTES DE 2005 - AÑO 2009 1/ (*)

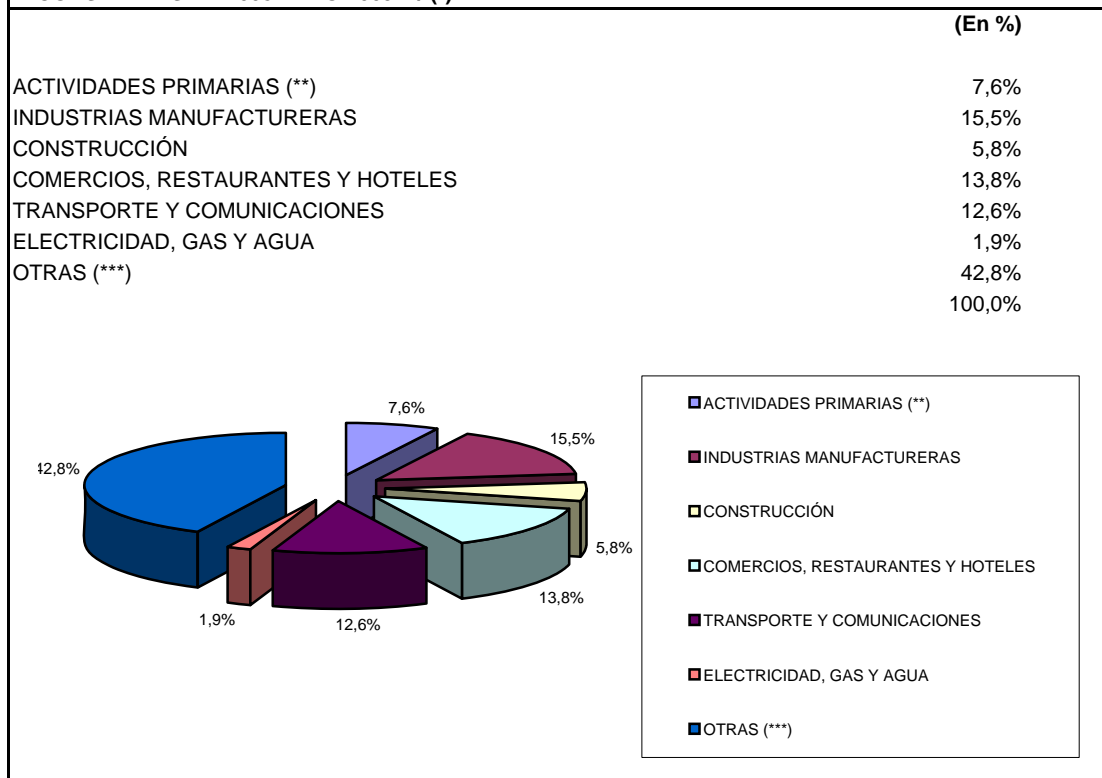

5. ALGUNOS INDICADORES ECONÓMICOS

VARIACIONES EN EL PERÍODO (Dic./09 respecto a Dic./08)

	(En %)
INDICE DE PRECIOS AL CONSUMO 2/	5,9
INDICE DE PRECIOS MAYORISTAS DE PRODUCTOS NACIONALES 2/	10,5
INDICE MEDIO DE SALARIOS 2/	11,9
- INDICE SECTOR PÚBLICO	12,3
- INDICE SECTOR PRIVADO	11,6
INDICE DE REVALUACIÓN MEDIA DE PASIVIDADES 3/	15,4
DÓLAR PROMEDIO 4/	-19,1
DÓLAR TIPO DE CAMBIO VENDEDOR (Dic./08) 5/	24,4
DÓLAR TIPO DE CAMBIO VENDEDOR (Dic./09) 5/	19,6

(*) Preliminar

(**) Incluye las actividades de agricultura, ganadería, caza, silvicultura, pesca y explotación de minas y canteras.

(***) Incluye las actividades de establecimientos financieros, inmuebles, servicios comunales, enseñanza, salud, sociales y personales.

1/ FUENTE: B.C.U.

2/ FUENTE: I.N.E.

3/ FUENTE: B.P.S.

4/ FUENTE: B.C.U., cotización interbancario vendedor, promedio mensual

5/ FUENTE: B.C.U., cotización interbancario vendedor, cierre a fin de mes