

**CONTRATO DE PARTICIPACIÓN
PÚBLICO PRIVADA PARA LA
“UNIDAD DE PPL N° 1”**

**5º INFORME DE ESTADO DE SITUACIÓN DEL
CONTRATO ETAPA DE EXPLOTACIÓN**

Período: Enero - Junio 2020

Unidad de Personas Privadas de Libertad N°1

Punta de Rieles, Montevideo

Sistema de Participación Público-Privado



Inicio de obras: Julio 2015

Inicio de operación: Enero 2018

Contratista

UNIDAD PUNTA DE RIELES



**Ministerio
del Interior**

Montevideo, julio de 2020

Contenido

1.	Antecedentes	3
2.	Resumen ejecutivo	3
3.	Operación:	6
3.1.	Estructura organizativa vigente de la sociedad y cambios realizados en el período.....	6
3.2.	Información general del Inspector del Contrato.....	6
3.3.	Prestación de los Servicios:	7
4.	Programa de conservación:	7
4.1.	Cantidades de obras ejecutadas, precios unitarios incurridos y costos totales.	7
4.2.	Cumplimiento del programa de mantenimiento	8
4.2.1.	Mantenimiento preventivo	8
4.2.2.	Mantenimiento Correctivo.....	8
4.2.3.	Sustitución por vida útil.....	9
5.	Estado de la infraestructura	9
6.	Estado del equipamiento estándar.....	10
7.	Estado del equipamiento y sistemas de seguridad	10
8.	Cumplimiento de los programas de servicios.....	10
8.1.	Programa de alimentación	10
8.2.	Programa de Aseo y control de plagas.....	12
8.3.	Programa de Lavandería	15
8.4.	Servicio de Economato.....	16
9.	Consumos	16
10.	Ingresos totales del Contratista y su desglose por fuente o concepto.	17
10.1.	Disponibilidad.....	18
10.2.	Ocupación.....	18
10.2.1.	Calidad de la Disponibilidad	19
10.3.	Sobrepoblación	20
11.	Tareas fuera de programa.....	21
11.1.	Lavandería	21
11.2.	Aseo y Control de Plagas.....	21
11.3.	Alimentación	21
11.4.	Economato	23
11.5.	Mantenimiento	23
12.	Generación de residuos.....	25
13.	Informe laboral	26
14.	Área Financiera	26
15.	Referencias.....	29
16.	Anexos	30

1. Antecedentes

El Ministerio del Interior llamó, adjudicó y firmó el Contrato de la Licitación Pública Nacional/Internacional tramitada por expediente N° 8549/2012 caratulado LICITACIÓN PÚBLICA N° 35/12 REF. CONSTRUCCIÓN, CONSERVACIÓN Y OPERACIÓN DE LA OBRA DENOMINADA “UNIDAD DE PPL N° 1” cumpliendo con todos los actos pertinentes de cada etapa.

La etapa de Pre-Construcción que iniciara el 27 de Mayo de 2014 con la adjudicación provisional del contrato PPP a UPR S.A., culminó el 17 de Agosto de 2015 con el inicio de las obras.

Con fecha 22 de diciembre del 2017, en el marco de lo establecido en el punto 1.11.6 del Pliego de condiciones y previos los procedimientos fijados por pliego y contrato, fue concedida la Puesta de Servicio Provisoria.

Con fecha 18 de enero de 2018 fue certificado el **Precio Final Reconocido de las Obras** por el Inspector de Contrato, como está establecido en el punto 1.10.16 del Pliego de Condiciones, ascendiendo el mismo a **UI 776.402.954** (Unidades Indexadas setecientos setenta y seis millones cuatrocientos dos mil novecientos cincuenta y cuatro) y notificado a UPR S.A. quien manifestó por nota n° 700000/335/2018, de 19 de enero de 2018, su conformidad con el mismo. En tal sentido, dado que es coincidente con el manifestado en la oferta, se entendió que el PEFI opera automáticamente.

Autorizándose, mediante Resolución del Ministerio del Interior, la Puesta de Servicio Definitiva con fecha 22 de enero del 2018, e iniciando el poblamiento de la Unidad el 24 de enero de 2018.

En Enero de 2016, Agosto de 2016, Enero 2017, Julio 2017 y enero 2018, el Inspector del Contrato elevó los Informes de Estado de Situación del Contrato Etapa de Pre-Construcción, Construcción e inicio de operación, correspondiente a los períodos: Junio/Diciembre de 2015 (1ro.), Enero/Junio-Julio de 2016 (2do.), Julio/Diciembre de 2016 (3ro.), Enero/Junio 2017 (4to.), Julio/Diciembre 2017 (5to) y enero 2018 (6to) respectivamente.

En Julio 2018, Enero 2019 y Julio 2019 el Inspector del Contrato elevó los Informes de Estado de Situación del Contrato Etapa de Explotación correspondiente a los períodos: Enero/Junio 2018 (1º), Julio/Diciembre 2018 (2º), Enero/Junio 2019 (3º) y Julio/Diciembre 2019 (4º) respectivamente.

2. Resumen ejecutivo

El presente informe se elabora en cumplimiento con el Artículo 39° de la Ley N° 18.786 y de acuerdo con los lineamientos establecidos en la Ley de PPP y la Guía para la presentación de Informes de Control y Seguimiento y corresponde a la decimo primera instancia de comunicación a través de entregas semestrales del “estado de situación del contrato y de cualquier hecho extraordinario que altere sustancialmente el contrato”.

El período abordado, Enero/Junio 2020, corresponde a los acontecimientos referentes a la Etapa de Operación en su noveno y décimo trimestres de evaluación.

Se mencionan en él las principales estadísticas realizadas en el período.

Al 30 de junio del 2020 la cantidad total de personas privadas de libertad alojadas es de 1659 (1604 PPL en la UPPLNº1 y 55 en el Centro de Ingreso Diagnóstico y Derivación de la Zona Metropolitana).

En lo que refiere al programa de conservación de la Unidad, se viene cumpliendo con el programa de mantenimiento acordado y establecido en el contrato, la licitación y el programa de operación presentado por Unidad Punta de Rieles S.A.

Con respecto al estado de conservación de las instalaciones, la Unidad se en buen estado de materialidad, estabilidad estructural y condiciones generales según los estándares originales del proyecto.

En el período de análisis los edificios habitacionales han presentado deterioro parcial en las instalaciones consecuencia de daños causados por vandalismo los cuales han sido analizados por el Instituto Nacional de Rehabilitación (INR), Guardia Republicana (GR), Inspección del contrato (IC) y Unidad Punta de Rieles S.A. (UPR S.A.) Los componentes más afectados por este tipo de daño corresponden a las disciplinas de equipamiento estándar y seguridad. Dichas instalaciones se encuentran en proceso de reparación según lo previsto en el contrato.

Consecuencia de incidencias de vandalismo en diversos edificios y acorde a lo establecido en el punto 1.11.3.2 literal b) del Pliego de Condiciones, esta Inspección del Contrato junto a Unidad Punta de Rieles S.A. relevó el daño de las instalaciones generadas por Personas Privadas de Libertad, en los meses de análisis de la etapa explotación y solicitó presupuesto de actividades de reparación, alcanzando el monto total final de \$U 468.999,00 (pesos uruguayos cuatrocientos sesenta y ocho mil novecientos noventa y nueve con 00/100) + impuestos.

El servicio de alimentación en el período se realizó de acuerdo a los programas de operación presentados, sin exponer mayores dificultades y se ha cumplido con la normativa vigente en cuanto a calidad e higiene. El programa de menús del período se encuentra en su versión de invierno desde el 06 de junio 2020.

En total en el período enero - marzo se han servido 613.484 servicios y en el periodo abril - junio 636.090 servicios, siendo u total de 1.249.574 servicios en el semestre, incluidos, además de los 3 servicios de comidas diarias para PPLs y los servicios previstos para los funcionarios INR; servicios adicionales de colación vespertina, viandas de reemplazo pedidas fuera de plazo, y complemento alimenticio para PPL enfermos con tuberculosis (BK).

El servicio de aseo y control de plagas se realizó de acuerdo a los programas de operación presentados, realizando las tareas de limpieza rutinarias, en la totalidad de los edificios que están ocupados. Adicionalmente, se han realizado las fumigaciones necesarias y los controles para evitar focos de fauna nociva. Por otra parte, en el período se han realizado

limpiezas fuera de programa (aseo extraordinario), coordinadas con la Guardia Republicana por razones de seguridad.

El servicio de lavandería a la fecha ha realizado el lavado de la totalidad de ropa personal que ha sido entregada por las PPL, así como el lavado de toallas y ropa de cama. Durante el periodo de informe se lavó un total de 27.915 kg de prendas, entre ropa personal de PPLs y ropa de cama.

El servicio de economato se desarrolló sin inconvenientes en el periodo, con un total de 56.015 pedidos entregados, donde un 32,69% correspondieron a compras efectuadas por PPLs en los salones de visitas, un 65,66 % a compras de PPLs en los economatos de los módulos, y un 1,65% a compras efectuadas por los funcionarios de INR, ASSE, UPR, Etarey y Euroclar.

Referente a los indicadores ambientales y al plan de autogestión ambiental, en el período se generaron aproximadamente 252 toneladas de residuos sólidos.

Para el período enero - marzo se registró una disponibilidad de 208.840 plazas, siendo 178.360 plazas funcionales, de las que hubo un total de 145.629 plazas ocupadas, y en el período abril - junio se registró una disponibilidad de 208.840 plazas, de las cuales 178.360 son plazas funcionales y 149.325 plazas estuvieron ocupadas.

El factor de Calidad de la disponibilidad en el periodo enero - marzo fue de 0,9991 y de 0,9992 en el período abril - junio, debido a incumplimientos por fallas de calidad resueltas fuera de los tiempos de respuesta previstos y/o fallas constadas en los servicios de alimentación, lavandería o economato.

Al cierre del primer semestre de año 2020, se encuentran trabajando un total de 224 personas para la empresa contratista. La estructura funcional de UPR está compuesta por 4 personas, incluyendo la Gerencia General. La plantilla de Etarey se encuentra conformada por 177 personas: 9 cargos de jefaturas, responsables y administración (indirectos); 11 supervisores; 149 operarios directos (incluyendo los referentes operativos) y 8 auxiliares de cocina. Asimismo, el subcontrato Euroclar cuenta con 43 personas trabajando en las actividades de producción de alimentos.

De la totalidad de personal que desempeña labores para la empresa contratista, se encuentran trabajando 91 PPL, lo cual representa el 46% del personal operario en funciones.

Las actividades que desarrollan los PPL en los Servicios actualmente son: aseo, tareas en cocina, distribución de alimento, logística interna y procesos de economato, jardinería, mantenimiento de exteriores y trabajos civiles en zonas autorizadas.

3. Operación:

3.1. Estructura organizativa vigente de la sociedad y cambios realizados en el período.

En el período informado no se han producido cambios en la estructura organizativa de UPR S.A., siendo su integración a la fecha la siguiente:

Presidente: Alejandro Fynn Howard

Director: Luis Gallo Pieri

Director: María José Esteruelas Aguirre

Gerente General del Concesionario: Ingeniero Eduardo Ferrés Martin

3.2. Información general del Inspector del Contrato

Gestión documental del proyecto.

Registros en libro de operaciones y desarrollo de software de seguimiento.

Mensualmente se realizan instancias coordinadoras integrada por el Instituto Nacional de Rehabilitación, Guardia Republicana, Unidad Punta de Rieles S.A., Etarey S.A. Euroclar S.A. e Inspección del Contrato. Se deja constancia de las reuniones en actas elaboradas y suscritas por las partes.

Evaluación del proyecto

Tras el trabajo conjunto entre INR/MI-AGEV/OPP desarrollado desde principios del año 2018 para el monitoreo y evaluación del proyecto de participación público privado (PPP) de la UIPPL N° 1 – Punta de Rieles, se continúa trabajando y realizando esfuerzos para recibir el apoyo técnico, logístico y financiero para evaluar el impacto de los programas y políticas que se llevan a cabo, con el fin de convertir el aprendizaje generado en lograr una mejor gestión pública informada y eficiente.

Gestión y fortalecimiento institucional

En el mes de octubre 2019 se ha contrató un asesor en gestión del cambio a los efectos de contribuir al fortalecimiento institucional y a la mejora de la gestión de la Unidad de Internación N°1, promoviendo el desarrollo de capacidades y habilidades en su equipo de dirección, en quienes asumen roles de líderes intermedios de la organización y en quienes participan de espacios de coordinación interinstitucional, posibilitando una mayor efectividad en sus planes de trabajo, su alineamiento con las prioridades estratégicas definidas, alentando el involucramiento y la motivación de los funcionarios y de todos los actores que participan de este proyecto, a partir del desarrollo de acciones de capacitación, acompañamiento y facilitación en el proceso de análisis y reflexión en torno al rol que se espera que cumpla cada uno. Consecuencia de las medidas de prevención

frente al Covid-19 la actividad del período se vio interrumpida sin poder dar la continuidad deseada al proceso.

3.3. Prestación de los Servicios:

Los servicios brindados en la Unidad son operados por los siguientes sub contratos.

Servicio de alimentación: Euroclar S.A., RUT 216137370015, con domicilio en Plaza de Cagancha 1145 apto 401, Montevideo.

Sistema de mantenimiento de la infraestructura y reposición de equipos, aseo y control de plagas, lavandería y economato: Etarey S.A., RUT 217423450015, con domicilio en calle Uruguay 1283, Montevideo.

4. Programa de conservación:

4.1. Cantidades de obras ejecutadas, precios unitarios incurridos y costos totales.

En el período de evaluación y en lo que refiere al programa de conservación de la Unidad, esta Inspección del Contrato junto a Unidad Punta de Rieles S.A. relevó el daño de las instalaciones generadas por Personas Privadas de Libertad, en los meses de análisis de la etapa explotación y solicitó presupuesto de actividades de reparación, consecuencia de incidencias de vandalismo, y para las cuales se iniciaron las gestiones correspondientes:

Nº Presupuesto	Fecha de presupuesto	Descripción	Monto sin IVA (UYU)	Factura UPR	Fecha de factura
01VAN2020UPR	08/01/2020	Teléfonos PPL MB01/02 y ME11/12, Cámara y concertina de ME05	17.077	A 182	22/01/2020
02VAN2020UPR	14/01/2020	Monitor de PC en AC, Cristales de MB02, ME10 y ME12, Puertos USB de TV MB01/02	103.597	A 183	22/01/2020
04FUP2020UPR	20/02/2020	AD Cortina control vehicular	12.600	A 189	10/03/2020
05VAN2020UPR	28/02/2020	AC - Reparación celdas 1 y 4	79.747	A 188	10/03/2020
06FUP2020UPR	05/03/2020	AC- Cerramiento metálico en patio PPL de celdas de PB.	143.529	A 002	27/03/2020
07FUP2020UPR	03/03/2020	CA - Puertas PR01, PR02, PR03	32.292	A 001	27/03/2020
08VAN2020UPR	17/03/2020	Retiro y sustitución de cristales, reparación de aire acondicionado y teléfonos.	48.784	A 003	27/03/2020
09VAN2020UPR	02/04/2020	CIDDZM - Sala espera PB y cerraduras de celdas	31.373	A 005	02/04/2020

Alcanzando el monto total final de \$U 468.999,00 (pesos uruguayos cuatrocientos sesenta y ocho mil novecientos noventa y nueve con 00/100) + impuestos.

4.2. Cumplimiento del programa de mantenimiento

4.2.1. Mantenimiento preventivo

Durante el período informado se han realizado las siguientes actividades de mantenimiento preventivo, establecidas en el programa de operación.

Disciplinas	# Incidencias
Acondicionamiento Térmico (AT)	13
Cerrajería	0
Civil	6
Control de Plagas	6
Eléctrica	3
Equipamiento estándar (Eq. Est.)	28
IT	11
Jardinería	8
Limpieza	0
Mecánica	16
Sanitaria	24
Seguridad	15

4.2.2. Mantenimiento Correctivo

Durante el semestre se registraron 278 incidencias de mantenimiento correctivo, distribuidas mensualmente de la siguiente manera:

Disciplinas	Incidencias Creadas						TOTAL
	Enero	Febrero	Marzo	Abril	Mayo	Junio	
Libro de Operación	54	29	13	46	23	20	185
Fallas de Calidad	8	27	17	10	3	13	78
Fallas de Disponibilidad	0	6	4	4	0	1	15
Total General	62	62	34	60	26	34	278

Disciplinas	Incidencias Resueltas						TOTAL
	Enero	Febrero	Marzo	Abril	Mayo	Junio	
Libro de Operación	29	31	36	25	23	41	185
Fallas de Calidad	6	26	20	9	3	14	78
Fallas de Disponibilidad	0	6	4	4	0	1	15
Total General	35	63	60	38	26	56	278

En total se resolvieron 312 incidencias. De estas, un total de 6 incidencias generaron descuentos por calidad.

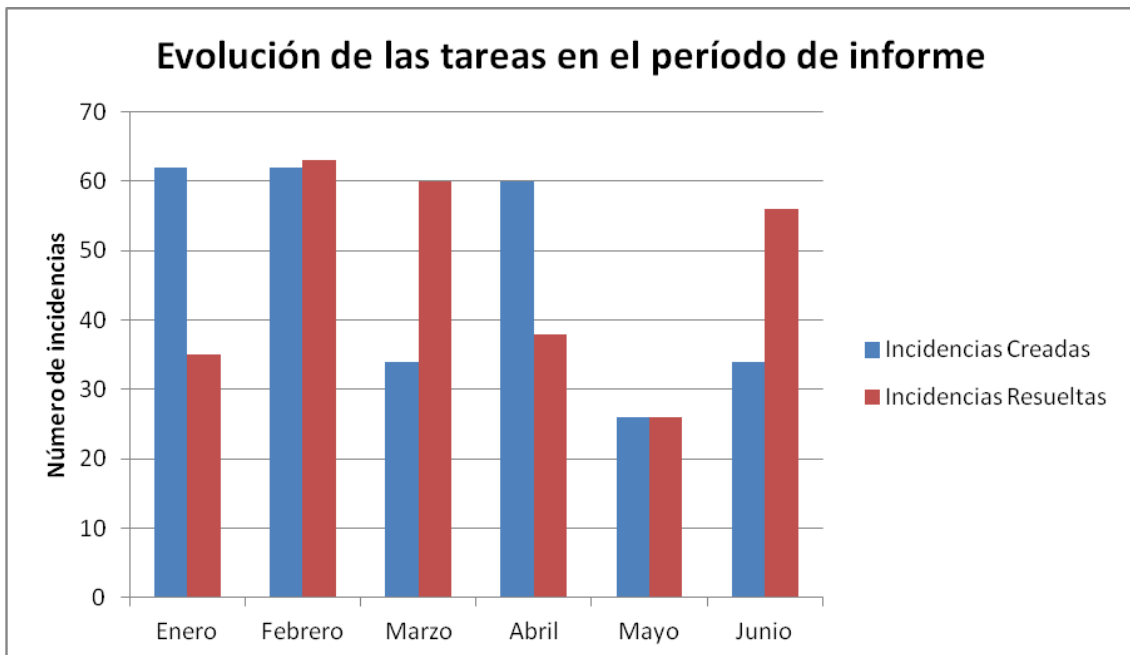

4.2.3. Sustitución por vida útil

En el periodo informado se realizaron sustituciones de equipamiento por finalización de su vida útil en las siguientes disciplinas:

- Iluminación (interior y exterior)
- Sanitaria (fluxores de celda)
- Bombas (rotores bombas efluentes)
- Rastrillos (motorizaciones)
- Cerraduras

5. Estado de la infraestructura

La Unidad se encuentra en buen estado de materialidad, estabilidad estructural y condiciones generales según los estándares originales del proyecto.

En los edificios habitacionales se presenta deterioro parcial de algunas instalaciones a causa de daños efectuados por vandalismo. Los componentes más afectados por este tipo de daño corresponden a las disciplinas de equipamiento estándar y seguridad. Dichas instalaciones se encuentran en proceso de reparación según lo previsto en el contrato (Tareas fuera de programa).

6. Estado del equipamiento estándar

El equipamiento estándar se encuentra en buen estado de materialidad, las condiciones generales del equipamiento estándar se encuentran según los estándares del proyecto y las indicaciones del fabricante y/o el proveedor.

7. Estado del equipamiento y sistemas de seguridad

El equipamiento de seguridad se encuentra en buen estado de materialidad, las condiciones generales del equipamiento de seguridad se encuentran según los estándares del proyecto y las indicaciones del fabricante y/o el proveedor.

8. Cumplimiento de los programas de servicios

8.1. Programa de alimentación

Durante el período no se registraron incidencias en el servicio de alimentación y el mismo se realizó de acuerdo con el programa de alimentación entregado.

A continuación, se detallan la evolución mensual del servicio y su acumulado, en cantidad de raciones servidas, para el semestre enero-junio 2020.

	Enero	Febrero	Marzo	Abril	Mayo	Junio	Acumulado
Días de ocupación	31	31	29	31	30	31	183
Población PPL promedio / día	1.565	1.561	1.664	1.626	1.627	1.670	9.713
Población PPL-días	48.515	48.391	48.256	50.406	48.810	51.770	296.148
Funcionarios-días	10.177	9.807	9.352	8.813	8.380	9.074	55.603
Total población-días	58.692	58.198	57.608	59.219	57.190	60.844	351.751

Alimentación							
Raciones PPL (des + alm + cena)	146.246	146.150	145.194	151.895	147.547	157.067	894.099
Raciones Funcionarios (alm + cena + col)	10.177	9.807	9.352	8.813	8.380	9.074	55.603
Total de raciones	156.423	155.957	154.546	160.708	155.927	166.141	949.702
Raciones entregadas/ día	5.046	5.031	5.329	5.115	5.062	5.051	30.634

Raciones / persona / día	2,67	2,68	2,68	2,68	2,66	2,57	2,66
Colaciones vespertinas PPL	48.670	48.692	48.320	50.598	49.143	52.146	297.569

*Los ciclos mensuales de este cuadro corresponden a cierres entre 26 del mes anterior al día 25 del mes de cierre.

En Anexo I se podrá visualizar el programa de menús de dietas normales así como en Anexo II el programa de menús de dietas especiales de invierno vigente a partir del 06 de junio del 2020, con sus gramajes correspondientes.

En Anexo III y IV, se visualiza la información nutricional correspondiente a cada una de las preparaciones establecidas en los programas de menús de invierno.

Dentro de la totalidad de Menús entregados en el período enero-junio 2020, 19.087 corresponden a dietas especiales, tanto de Personas Privadas de Libertad como de funcionarios de la Unidad Penitenciaria según se detalla en la siguiente tabla:

Menú de funcionarios	Julio	Agosto	Setiembre	Octubre	Noviembre	Diciembre	Acumulado
Combinada sin lactosa-hepática/gastroenteritis	8	6	9	3	1	0	27
Diabético	28	30	40	32	22	23	175
Combinada sin sal-hepática/gastroenteritis	7	6	4	3	2	0	22
Sin Gluten	0	2	3	9	16	23	53
Hepática/gastroenteritis	0	0	0	101	108	105	314
Combinada hepática - diabética	9	9	9	8	10	11	56
Sin Sal	0	18	25	18	13	15	89
Hepática/gastroenteritis	54	103	117	0	0	0	274
Blanda	0	2	2	0	1	7	12
Total	106	176	209	174	173	184	1.022

Menú de PPL	Julio	Agosto	Setiembre	Octubre	Noviembre	Diciembre	Acumulado
Sin Sal	761	810	759	845	836	1.160	5.171
Combinada sin sal-diabético	121	98	112	62	58	86	537
Antidiarreico	11	89	84	89	119	89	481
Sin Gluten	0	0	54	74	200	99	427
Diabético	158	208	177	258	249	342	1.392
Sin lactosa	0	2	10	62	46	0	120
Hepática/gastroenteritis	1.057	1.168	1.063	1.278	1.796	2.270	8.632
Blanda	0	0	0	0	43	81	124
Combinada sin lactosa-hepática/gastroenteritis	1	0	0	0	0	0	1
BK	63	19	4	401	389	304	1.180
Total	2.172	2.394	2.263	3.069	3.736	4.431	18.065

8.2. Programa de Aseo y control de plagas

A continuación, se detallan por edificio las actividades de limpieza realizadas en el semestre, acorde con el programa de operación.

Área	Procedimiento	Periodicidad
AC	Limpieza áreas comunes, pasillos y puestos de control	Diaria
AC	Limpieza SSHH y recolección de residuos	Diaria
AC	Limpieza de ventanas	Quincenal
AD	Limpieza SSHH y comedores. Recolección de residuos	Diaria
AD	Limpieza de ventanas	Diaria
AD	Limpieza de áreas comunes y oficinas	Diaria
CA	Limpieza SSHH. Recolección de residuos	Diaria
CA	Limpieza de ventanas	Diaria
CA	Limpieza de áreas comunes, oficinas y puestos de control	Diaria
CU	Limpieza SSHH. Recolección de residuos	Diaria
CU	Limpieza de ventanas	Diaria
CU	Limpieza de áreas comunes y oficinas	Diaria
EN	Limpieza SSHH. Recolección de residuos.	Diaria
EN	Limpieza de áreas comunes, oficinas y salas atención.	Diaria
EN	Limpieza de ventanas	Diaria
GI	Limpieza SSHH. Recolección de residuos	Diaria

GI	Limpieza de ventanas	Diaria
GI	Limpieza patio	Diaria
GI	Limpieza de áreas comunes y oficinas	Diaria
Módulos	Limpieza áreas comunes (pasillos, puestos de control).	Diaria
Módulos	Limpieza SSHH y comedores. Recolección de residuos.	Diaria
Módulos	Limpieza piso técnico	Mensual
Módulos	Limpieza de ventanas	Quincenal
Módulos	Limpieza patio	Semanal
PC	Limpieza de ventanas	Quincenal
PC	Limpieza integral	Semanal
PP	Limpieza SSHH. Recolección de residuos.	Diaria
PP	Limpieza de áreas exteriores	Diaria
SG	Cocina: sectores de producción, higiene de verduras, higiene de vajillas, panadería, gabinete de recolección de residuos y pasillos	Diaria
SG	Cocina: cámara de congelados y cámara de frío, cortinas de goma, carros logísticos, sócalos y paredes	Semanal
SG	Campanas de extracción	Quincenal
SG	Limpieza sectores destinados a lavandería	Diaria
SG	Limpieza SSHH y comedores. Recolección de residuos	Diaria
SG	Recolección de residuos de cocina	Diaria
SG	Limpieza de áreas comunes y oficinas	Diaria
VE	Limpieza integral de nivel de locutorios y salas reuniones (PB)	Diaria
VE	Limpieza integral de nivel de habitaciones	Diaria
VE	Limpieza de ventanas	Diaria
VO	Limpieza SSHH y economatos. Recolección de residuos.	Bisemanal
VO	Limpieza de ventanas	Diaria
VO	Limpieza locales y patios	Bisemanal

Para el control de plagas se ejecutaron las siguientes tareas, según el programa de operación aprobado, por parte del subcontrato especializado:

Área	Procedimiento	Fecha de ejecución
Cocina	Insectos: Tratamiento focalizados de pulso y pulverizaciones de insecticida residual.	20/01/2020
		17/02/2020
		23/03/2020
	Roedores: Aplicación de trampas y monitoreo. Estaciones de control con cebo.	16/04/2020
		18/05/2020
		08/06/2020
Lavadero	Insectos: Tratamiento focalizados de pulso y pulverizaciones de insecticida residual.	20/01/2020
		17/02/2020
		23/03/2020
	Roedores: Aplicación de trampas y monitoreo. Estaciones de control con cebo.	16/04/2020
		18/05/2020
		08/06/2020
Patio residuos	Insectos: Tratamiento focalizados de pulso y pulverizaciones de insecticida residual.	20/01/2020
		17/02/2020
		23/03/2020
	Roedores: Aplicación de trampas y monitoreo. Estaciones de control con cebo.	16/04/2020
		18/05/2020
		08/06/2020
Depósito insumos	Insectos: Tratamiento focalizados de pulso y pulverizaciones de insecticida residual.	20/01/2020
		17/02/2020
		23/03/2020
	Roedores: Aplicación de trampas y monitoreo. Estaciones de control con cebo.	16/04/2020
		18/05/2020
		08/06/2020
Comedores y oficinas	Insectos: Tratamiento focalizados de pulso y pulverizaciones de insecticida residual.	20/01/2020
		17/02/2020
		23/03/2020
	Roedores: Aplicación de trampas y monitoreo. Estaciones de control con cebo.	16/04/2020
		18/05/2020
		08/06/2020
Cuarto tableros	Insectos: Tratamiento focalizados de pulso y pulverizaciones de insecticida residual.	20/01/2020
		17/02/2020
		23/03/2020
	Roedores: Aplicación de trampas y monitoreo. Estaciones de control con cebo.	16/04/2020
		18/05/2020
		08/06/2020
Exteriores	Insectos: Tratamiento focalizados de pulso y pulverizaciones de insecticida residual.	19/02/2020
		16/05/2020
	Roedores: Aplicación de trampas y monitoreo. Estaciones de control con cebo.	18/05/2020
Puestos control	Insectos: Tratamiento focalizados de pulso y pulverizaciones de insecticida residual.	19/02/2020
		16/05/2020
	Roedores: Aplicación de trampas y monitoreo. Estaciones de control con cebo.	18/05/2020

Módulos habitados	Insectos: Tratamiento focalizados de pulso y pulverizaciones de insecticida residual. Roedores: Aplicación de trampas y monitoreo. Estaciones de control con cebo.	19/02/2020
		16/05/2020
		18/05/2020
Enfermería	Insectos: Tratamiento focalizados de pulso y pulverizaciones de insecticida residual. Roedores: Aplicación de trampas y monitoreo. Estaciones de control con cebo.	19/02/2020
		16/05/2020
		18/05/2020
Taller mant.	Insectos: Tratamiento focalizados de pulso y pulverizaciones de insecticida residual. Roedores: Aplicación de trampas y monitoreo. Estaciones de control con cebo.	19/02/2020
		16/05/2020
		18/05/2020
Oficinas, vestuarios y baños	Insectos: Tratamiento focalizados de pulso y pulverizaciones de insecticida residual.	19/02/2020
		16/05/2020
Pasillos y salones	Insectos: Tratamiento focalizados de pulso y pulverizaciones de insecticida residual.	19/02/2020
		16/05/2020
		18/05/2020
Controles adicionales	Hormigas, lombrices, ciempiés. Tratamiento focalizado, pulverizaciones	28/05/2020
		25/06/2020

8.3. Programa de Lavandería

El servicio de lavandería de la Unidad se encuentra operativo de acuerdo al programa de operación.

En coordinación con UPR S.A. se continúa realizando un segundo lavado semanal para la ropa personal de las PPL, lavándose durante enero-marzo 13.810 kg de ropa personal de PPLs y ropa de cama, mientras que durante abril-junio se lavó un acumulado de 14.105 kg.

También se realiza el lavado de la vestimenta usada por las PPLs en los talleres productivos, además de la ropa particular de las PPLs que ingresan a la Unidad.

Para el período de informe se detalla las cantidades más relevantes del servicio:

Lavandería	Enero	Febrero	Marzo	Abril	Mayo	Junio	Acumulado
Total ropa personal (kg)	3.913	3.061	3.121	3.992	3.900	4.481	22.468
Total ropa blanca (kg)	1.517	1.331	867	504	597	631	5.447
Promedio ocupación	1.565	1.571	1.664	1.626	1.627	1.670	9.723
Ratio kg/PPL/mes	3,47	2,80	2,40	2,77	2,76	3,06	2,88

8.4. Servicio de Economato

Durante el periodo de informe el servicio de economato operó en forma normal de acuerdo con lo previsto en el Programa de Operación.

Finalizado el semestre se registra la siguiente información:

Economato	Enero	Febrero	Marzo	Abril	Mayo	Junio	Acumulado
Total compras PPL en Módulo (\$U)	1.421.982	1.300.572	1.815.179	1.697.715	1.818.314	1.889.475	9.943.237
Total compras PPL en VO (\$U)	888.811	975.676	689.676	628.430	901.643	865.615	4.949.851
Total compras de Funcionarios (\$U)	41.193	42.235	40.258	38.356	44.313	44.266	250.621
TOTAL DE COMPRAS (\$U)	2.351.986	2.318.483	2.545.113	2.364.501	2.764.270	2.799.356	15.143.709

	Enero	Febrero	Marzo	Abril	Mayo	Junio	Acumulado
Cantidad compras PPL en módulos	9.134	9.061	9.545	8.847	9.765	9.661	56.013
Cantidad compras PPL en VO	2.047	2.209	1.547	1.531	2.059	1.895	11.288
Cantidad compras de Funcionarios	375	380	435	369	395	375	2.329
CANTIDAD TOTAL DE PEDIDOS	11.556	11.650	11.527	10.747	12.219	11.931	69.630

9. Consumos

En el período de evaluación los pagos a cargo del Contratista por concepto de consumos en el establecimiento penitenciario ascendieron a la suma de UYU 3.243.514,00 (pesos uruguayos tres millones doscientos cuarenta y tres mil quinientos catorce con 00/100) según el siguiente detalle:

Ítem	PERÍODO					
	Enero	Febrero	Marzo	Abril	Mayo	Junio
Consumo Eléctrico (UYU)	218.707,00	202.813,00	233.344,00	229.299,02	220.236,74	250.611,77
Consumo GLP (UYU)	73.669,00	66.913,00	82.556,00	84.209,51	84.876,87	113.773,32
Consumo Agua FS (UYU)	113.677,00	107.282,00	100.651,00	83.765,87	79.177,76	85.863,30
Consumo CS (UYU)	112.202,00	108.047,00	179.731,00	133.181,17	127.437,50	151.489,08
Total	518.255,00	485.055,00	596.282,00	530.455,57	511.728,87	601.737,47

Ítem	Consumo acumulado en el período en UYU
Consumo Eléctrico	1.355.011,53
Consumo GLP	505.997,70
Consumo Agua Fría Sanitaria	570.416,93
Consumo Agua Caliente Sanitaria	812.087,75
Total	3.243.514 Impuestos incluidos

10. Ingresos totales del Contratista y su desglose por fuente o concepto.

A continuación se presenta la tabla de pagos efectuados y la información detallada de la composición del mismo:

Año	Período	Pago por disponibilidad por trimestre en UI
2020	Enero - Marzo	41.182.398 + impuestos
2020	Abril - Junio	40.935.646 + impuestos

De donde el valor plaza tomado para cada período y forma de cálculo es:

Trimestre	Valor Plaza	Cálculo
Enero - Marzo	UI 199,543	$VP_t = VP \times \left(0.14 \times \frac{UR_t}{UR_0} \times \frac{UI_0}{UI_t} + 0.86 \right)$ <p> <i>VP</i> = 196 según pliego y contrato PPP <i>UR</i>₀ = 652,52, dato de fecha: junio de 2013 <i>UI</i>₀ = 2,63, dato de fecha 22 de julio 2013 <i>UR</i>_t = 1.257,33 dato de fecha: marzo de 2020 <i>UI</i>_t = 4,4811 dato de fecha 31 de marzo de 2020 </p>
Abril - Junio	UI 198,327	$VP_t = VP \times \left(0.14 \times \frac{UR_t}{UR_0} \times \frac{UI_0}{UI_t} + 0.86 \right)$ <p> <i>VP</i> = 196 según pliego y contrato PPP <i>UR</i>₀ = 652,52, dato de fecha: junio de 2013 <i>UI</i>₀ = 2,63, dato de fecha 22 de julio 2013 <i>UR</i>_t = 1.255,72 dato de fecha: junio de 2020 <i>UI</i>_t = 4,6581 dato de fecha 30 de junio de 2020 </p>

10.1. Disponibilidad

Las plazas disponibles registradas en la Plataforma tecnológica para los períodos informados son las siguientes:

Año	Período	Plazas disponibles según PT	Disponibilidad de plazas, Calidad y Pago de la disponibilidad
2020	Enero - Marzo	206.570	$QP_{dt} = 206.570$ $CD_t = 0,9991$ $PPD_t = UI 41.182.398$
2020	Abril - Junio	206.570	$QP_{dt} = 206.570$ $CD_t = 0,9992$ $PPD_t = UI 40.935.646$

10.2. Ocupación

Los descuentos por ocupación culminaron en el correr del 3er. trimestre de explotación, con fecha 22 de julio de 2018.

10.2.1. Calidad de la Disponibilidad

Durante los trimestres informados se han registrado incidencias en el servicio de mantenimiento, las cuales han sido atendidas a la brevedad, de todas formas, en algunos casos se han detectado incumplimientos en los plazos de respuesta por los que esta Inspección de Contrato ha resuelto aplicar las penalidades correspondiente mediante descuentos por calidad.

En su gran mayoría las incidencias responden a los ajustes que requiere la infraestructura en los primeros años de operaciones, estas se espera que sean resueltas en los próximos períodos.

Período Enero - Marzo:

$$CD_t = Max \left\{ 1 - \frac{0.2}{60} SUM[(j = 1; 7)FR_j \times NI_{jt}]; 0,8 \right\}$$
$$SUM[(j = 1; 7)FR_j \times NI_{jt}] = 1,02$$
$$CD_t = 0,9991$$

Período Abril - Junio:

$$CD_t = Max \left\{ 1 - \frac{0.2}{60} SUM[(j = 1; 7)FR_j \times NI_{jt}]; 0,8 \right\}$$
$$SUM[(j = 1; 7)FR_j \times NI_{jt}] = 1,02$$
$$CD_t = 0,9992$$

No se registraron descuentos por fallas de disponibilidad en el semestre informado

Número y monto de las multas en el período:

A la fecha no se han aplicado multas por incumplimiento al contrato.

Descuentos:

A continuación, el cuadro de descuentos aplicados, detallado por indicador, acorde al anexo 9 del pliego de condiciones.

- Servicio de mantenimiento de Infraestructura

Indicador	Descuento trimestre Enero - Marzo	Descuento trimestre Abril - Junio
No existen filtraciones de agua de lluvia al interior de cualquier edificio.	1,5	1
Se cumple con las actividades previstas en el plan de mantenimiento preventivo de los elementos de la infraestructura, en tiempo y forma, de acuerdo con lo estipulado en el Programa Anual de Operaciones y Reglamento de Servicio.	0,5	n/a

- Servicio de mantenimiento de Equipamiento y sistemas de Seguridad

Indicador	Descuento trimestre Enero - Marzo	Descuento trimestre Abril - Junio
En caso de que ocurran fallas o carencias en las condiciones técnicas requeridas de algún elemento del equipamiento o sistemas de seguridad, su corrección se realiza en los tiempos estipulados en el Programa de Operación y Reglamento de Servicio.	0,5	0,5

- Servicio de aseo y control de plagas

Indicador	Descuento trimestre Enero - Marzo	Descuento trimestre Abril - Junio
Ante la aparición de focos de fauna nociva el contratista realiza un trabajo de sanitización y control de plagas de acuerdo con la naturaleza del foco infeccioso en el plazo determinado en el contrato.	n/a	0,5

10.3. Sobrepoblación

Durante el período informado no hubo sobrepoblación de la unidad.

11. Tareas fuera de programa

En este punto destacan algunas de las actividades que se han realizado por fuera del programa de operación.

11.1. Lavandería

Como se encuentra indicado en el punto 8.3, a solicitud del INR se incorporó un 2do lavado semanal de ropa personal de PPLs, y el lavado de la ropa laboral de los Talleres Productivos.

	Enero	Febrero	Marzo	Abril	Mayo	Junio	Acumulado
Lavado extra por módulo (kg)	1.957	1.531	1.561	1.996	1.950	2.241	11.236
Lavado de ropa usada en TP	116	216	30	0	90	82	534

11.2. Aseo y Control de Plagas

En el período se han realizado limpiezas en techos de módulos, fuera de programa (aseo extraordinario), en coordinación con la Subdirección Operativa por razones de seguridad. Destinándose a esta actividad un total de 480 horas hombres.

Aseo Extraordinario	Enero	Febrero	Marzo	Abril	Mayo	Junio	Acumulado
Horas Hombre de Mantenimiento de azoteas en Módulos	76	59,0	91	71	124	59	480

11.3. Alimentación

- Viandas de reemplazo adicionales (por conducciones, ingresos no efectuados). Debido a que aún no ha podido prever con la anticipación de 24 horas las conducciones y los ingresos de PPL por fuera de los operativos, así como los servicios de custodias y/o ausencias de PPLs en el módulo a la hora del servicio de alimentación programado, se han entregado viandas de reemplazo. Esto se espera corregir con la gestión a través del SGC y una mejora en la comunicación entre todas las partes.

Vianda de reemplazo						
Enero	Febrero	Marzo	Abril	Mayo	Junio	Acumulado
32	36	57	41	18	11	195

- Colación vespertina

Desde los primeros días del inicio de la operación fue manifestada la necesidad de las PPLs de contar con una colación entre almuerzo y cena dado que el lapso de tiempo entre estos es muy extenso. Debido a que el pliego no prevé una merienda para los PPL, la contratista resolvió producirlos y entregarlos a su costo.

Colación vespertina						
Enero	Febrero	Marzo	Abril	Mayo	Junio	Acumulado
48.670	48.692	48.320	50.598	49.143	52.146	297.569

- Colación de fruta

Colación de fruta						
Enero	Febrero	Marzo	Abril	Mayo	Junio	Acumulado
128	124	116	391	462	356	1.577

- Complemento alimenticio para población con BK

En enero 2019 INR solicitó complemento alimenticio para las PPL con Bacilo de Koch (BK) para suplementar el faltante de proteína que presentaban.

Colación BK						
Enero	Febrero	Marzo	Abril	Mayo	Junio	Acumulado
131	155	97	76	44	28	531

- Faltantes de menaje

Durante el periodo de informe se detectaron faltantes de menaje de los servicios de comidas (desayuno, almuerzo y cena), se detalla las cantidades:

Menaje /Mes	Enero	Febrero	Marzo	Abril	Mayo	Junio	Acumulado
Bandeja funcionarios	19	49	8	199	0	1	276
Compotera sopa	195	196	86	26	34	13	550
Pocillo de postre funcionarios	0	10	0	27	192	13	242
Cuchara para postre funcionarios	99	64	3	90	120	192	568
Cuchara para sopa funcionarios	51	56	49	46	37	175	414
Cuchillo funcionarios	106	121	44	18	97	36	422
Tenedor funcionarios	31	38	31	131	52	40	323
Plato melamina	38	11	42	15	25	14	145
Bandeja PPL	114	0	91	0	65	27	297
Cuchara PPL	2.882	2.576	2.734	2.497	2.004	2.312	15.005
Vaso plástico	5.304	6.151	2.943	3.349	3.562	4.528	25.837
Bandeja térmica individual	0	1	0	0	1	0	2
TOTALES	8.839	9.273	6.031	6.398	6.189	7.351	44.081
Incidencia por cant.	20%	21%	14%	15%	14%	17%	100%

11.4. Economato

No se realizaron tareas fuera de programa en el servicio de Economato durante el periodo de informe.

11.5. Mantenimiento

En el semestre Enero – Junio 2020 se efectuaron actividades de mantenimiento que no están contempladas en los planes de mantenimiento preventivo ni se clasifican como correctivos o reemplazos por vida útil, sin costo para la administración en este caso por tratarse de tareas que no generaron gasto en materiales o en su defecto generaron gasto mínimo.

En el período de evaluación se registraron un total de 838 incidencias de tareas fuera de programa de las cuales 778 corresponden a tareas de reparación realizadas por motivos de vandalismo, 59 tareas realizadas a raíz del mal uso de las instalaciones y 1 fallo.

Del total de incidencias creadas se resolvieron 180, quedando 658 sin resolver o aguardando autorización.

- Tareas de reparación creadas y resueltas por motivos de vandalismo, clasificadas por disciplina:

Disciplinas	# Incidencias	
	Creadas	Resueltas
Acondicionamiento Térmico	6	0
Alimentación	0	0
Cerrajería	44	10
Civil	14	4
Economato	0	0
Eléctrica	53	7
Equipamiento estándar	465	23
IT	3	2
Limpieza	27	27
Mecánica	0	0
Sanitaria	32	28
Seguridad	134	37
Seguridad personal	0	0

- Tareas creadas y resueltas a raíz del mal uso de las instalaciones, clasificadas por disciplina:

Disciplinas	# Incidencias	
	Creadas	Resueltas
Acondicionamiento Térmico	1	1
Aseo	0	0
Cerrajería	3	1
Eléctrica	2	1
Equipamiento estándar	21	16
IT	4	4
Jardinería	0	0
Limpieza	1	1
Sanitaria	9	9
Seguridad	18	8

- Fallo

Disciplinas	# Incidencias	
	Creadas	Resueltas
Eléctrica	1	1

12. Generación de residuos

En el período se generaron aproximadamente 253 toneladas de residuos sólidos. En el siguiente cuadro se detalla información registrada sobre generación y recolección de residuos de la Unidad:

		Enero	Febrero	Marzo	Abril	Mayo	Junio	Acumulado
Total de Contenedores 1100 lts	Se considera cantidad equivalente en el caso de los contenedores de 360 lts.	201	204	184	181	168,0	212	1.150
Capacidad contenedores (m3)	Capacidad nominal	1,1	1,1	1,1	1,1	1,1	1,1	7
Densidad (Kg/m3)	Densidad estándar teórica	200	200	200	200	200	200	1.200
Residuos recolectados (Kg/mes)	Densidad 200 kg/m3	44.220	44.880	40.480	39.820	36.960	46.640	253.000
PPL - días	1 PPL cada 1 día de poblamiento	48.555	48.428	48.167	48.690	49.140	50.520	293.500
Funcionarios - días	2 funcionarios cada 1 día de poblamiento	5.089	4.904	4.676	4.407	4.190	4.537	27.803
Etarey / Euroclar - días	2 funcionarios no PPL Etarey cada 1 día de poblamiento	1.690	1.566	1.736	1.905	2.031	1.995	10.923
Población - días del período	Población equivalente para la generación de residuos diaria	55.334	54.898	54.579	55.002	55.361	57.052	332.226
Ratio de Kg de residuos por día por persona	La Unidad "persona" implica al menos de 16hs de permanencia dentro de la Unidad	0,80	0,82	0,74	0,72	0,67	0,82	4,57

13. Informe laboral

En el período informado (enero – junio 2020) se registraron los siguientes datos acumulados:

Datos	Descripción	Valor
Accidentes con baja	El operario recibe atención médica en BSE. Genera jornadas perdidas para el trabajador	0
Accidentes sin baja	El operario recibe atención médica. No genera jornadas perdidas para el trabajador	0
HHT	Horas hombre trabajadas	310.239
Jornadas perdidas	Jornadas perdidas por accidentes con baja.	0

Indicador	Descripción	Valor
IFBC	Índice de frecuencia con baja: (Núm. de accidentes con baja/ Horas trabajadas) x1.000.000	0
IFG	Índice de frecuencia general: (Núm. de accidentes con baja + sin baja/ Horas trabajadas) x1.000.000	0,0
IG	Índice de gravedad: (Núm. jornadas perdidas/cantidad de HHT)	0,00

No se registraron incidentes con baja en el período de análisis.

14. Área Financiera

Estados contables del Contratista, presentados en el formato de la norma del emisor y en oportunidad exigida por la Auditoría Interna de la Nación.

En el período UPR S.A. hizo entrega de Estados financieros anuales al 31 de diciembre de 2019¹ conteniendo: Dictamen de auditores independientes, Estado de Posición/Situación Financiera, Estado de Resultados integrales, Estado de Flujos de Efectivo, Estado de Cambios en el Patrimonio y las Notas a los Estados Financieros; e y Estados financieros intermedios (trimestral) al 31 de marzo de 2020², conteniendo: Informe de Compilación, Estados financieros intermedios, Estados de Posición/Situación Financiera, Estado de Resultados integrales, Estado de Flujos de Efectivo, Estado de Cambios en el Patrimonio y las Notas a los Estados Financieros.

¹ Estados financieros anual al 31/12/2019 emitido por UPR S.A., Abril 28, 2020.

² Estados financieros Intermedios al 31/03/2020 emitido por UPR S.A., Abril 29, 2020.

Situación de Abengoa S.A. (casa matriz de la Sociedad)

Unidad Punta de Rieles S.A. ("la Sociedad") forma parte de Abengoa, compañía internacional que aplica soluciones tecnológicas innovadoras para el desarrollo sostenible en los sectores de infraestructuras, energía y agua.

El accionista controlante de la Sociedad, que posee el 85% del capital accionario, es Teyma Uruguay S.A., sociedad uruguaya perteneciente a Abengoa S.A., entidad española que es la controlante última del Grupo.

La situación del Grupo Abengoa durante los tres últimos ejercicios ha estado afectada por una significativa limitación de recursos financieros. Asimismo, desde el ejercicio 2015 ha tenido una reducción significativa de su patrimonio neto en su proceso de reestructura económica y Financiera.

En este contexto, y las fuertes tensiones de liquidez, Abengoa S.A., negoció durante el ejercicio 2018 y acordó en abril 2019 una reestructuración financiera, que requiere, entre otras condiciones, la homologación de convenios formalizados de acuerdo con la Ley Concursal vigente en España.

Según los estados financieros consolidados auditados de Abengoa S.A. al 31 de diciembre de 2018, emitidos en abril del 2019, se revelaba la existencia de una incertidumbre material relacionada con el principio de empresa en funcionamiento debido a que, entre otros factores, el Grupo Abengoa presenta un patrimonio consolidado negativo.

La situación patrimonial y financiera del Grupo, la obtención de la homologación del acuerdo de reestructuración para asegurar la liquidez necesaria en el corto plazo, la necesidad de un estricto cumplimiento del plan de viabilidad a 10 años, aprobado por el Grupo, y el resto de las hipótesis fundamentales del plan de viabilidad aprobado; indican la existencia de una incertidumbre material que genera dudas significativas sobre la capacidad de Abengoa S.A. para continuar como empresa en marcha.

El mencionado acuerdo de reestructuración incluyó a varias entidades pertenecientes al Grupo Abengoa. No obstante, Teyma Sociedad de Inversión S.A., así como sus subsidiarias y controladas, no se encuentran incluidas como suscriptoras de dicho acuerdo y por lo tanto son ajenas a los alcances del mismo.

A la fecha de emisión de los Estados financieros intermedios marzo 2020, Abengoa S.A. continúa con sus operaciones, ejecutando los contratos vigentes y obteniendo adjudicaciones para nuevos contratos vigentes y obteniendo adjudicaciones para nuevos proyectos. Asimismo continúa trabajando en acciones que le permitan asegurar su viabilidad en el corto y mediano plazo como un negocio en marcha, con su actividad de forma competitiva y sostenible en el futuro.

Teyma Uruguay S.A., durante el ejercicio 2018 concretó una operación de reestructuración financiera con sus acreedores bancarios y comerciales. Teyma Uruguay S.A. se encontraba en incumplimiento de diversas obligaciones establecidas en los contratos de financiación mantenidos hasta la fecha de la mencionada reestructuración (noviembre 2018).

Esta operación suscripta por Teyma Uruguay S.A., conjuntamente con otras sociedades entidades del grupo Abengoa, le permitió cancelar la totalidad de su endeudamiento con sus acreedores bancarios.

Esta operación de reestructuración financiera, de la cual la Sociedad no ha formado parte de la operación, el cumplimiento de una serie de obligaciones y le impone un conjunto de restricciones durante la vigencia del mismo (cinco años a partir de noviembre 2018).

De acuerdo a lo manifestado por el Consejo de Calificación de FIX SCR Uruguay Calificadora de Riesgo S.A. (afiliada de Fitch Ratings)³, en su informe emitido el 29 de mayo del 2020, confirmo la calificación a 'A+sf(uy)' y la perspectiva positiva de las Obligaciones Negociables por UI 808.790.223 emitidas por Unidad Punta de Rieles S.A y las colocó en Rating Watch (alerta) en Evolución (RWE) debido a que el posible cambio de control. El RWE podría desactivarse en caso conformidad al cambio de control o, en caso de configurarse una causa de caducidad de plazos, la calificación podría tener múltiples bajas. Esta calificación implica una solida calidad crediticia respecto de otros emisores o emisiones del país. Sin embargo, cambios en las circunstancias o condiciones económicas pueden afectar la capacidad de repago en tiempo y forma en un grado mayor que para aquellas obligaciones financieras calificadas con categorías superiores.

Hechos relevantes

Con fecha 20 de abril de 2020 los accionistas de UPR S.A. comunicaron que recibieron por parte de Andean Social Infrastructure Fund I (en adelante Aberdeen) una oferta para la compra de la totalidad del paquete accionario de la Sociedad, o en su defecto del 85% del mismo, correspondiente a Teyma Uruguay S.A.

Con fecha 06 de junio de 2020, Teyma Uruguay S.A., accionista titular del 85% de las acciones de UPR S.A. accede a la compraventa de acciones con Aberdeen por la totalidad de su paquete accionario.

Con fecha 13 de junio de 2020, Goddard Catering Group Uruguay S.A., accionista titular del 15% de las acciones de UPR S.A. accede a la compraventa de acciones con Aberdeen por la totalidad de su paquete accionario.

El nuevo accionista mantendría el management, contratos de operación y los términos y condiciones del endeudamiento, asimismo, el perfeccionamiento de ambas transacciones

³ Informe de Actualización, Unidad Punta de Rieles S.A., Fix SCR Uruguay Calificadora de Riesgo S.A., Mayo 29, 2020.

están sujetas al cumplimiento de una serie de condiciones previas, las cuales están pendientes, entre ellas aprobación del Ministerio del Interior y de los Tenedores de las Obligaciones Negociables (ONs) emitidas por UPR S.A.

Andean Social Infrastructure Fund I es el fondo de inversión dedicado de Aberdeen Standard Investment, quien administra activos por USD 4 mil millones en infraestructura. Posee varios proyectos en infraestructura social. En opinión de Infrata, el ingeniero independiente, su incorporación no presenta un riesgo material al proyecto y que posee los medios y la capacidad de administración necesarias para gestionar correctamente y lograr los niveles de calidad necesarios del proyecto, aunque hace la salvedad que aún se desconoce los planes específicos para con el proyecto.

Garantías

Las garantías de fiel cumplimiento para la Etapa Operación presentadas por UPR S.A. y emitidas por el BSE están compuestas por cinco documentos, cada uno de ellos por un monto de USD 498.161 con vigencia 17/12/2020.

Información general del Inspector del Contrato

En el período de análisis no hubo aportes por concepto de Inspección del Contrato.

15.Referencias

- (1) Estados financieros Anual al 31/12/2019 emitido por UPR S.A.
- (2) Estados financieros Intermedios al 31/03/2020 emitido por UPR S.A.
- (3) Informe de Actualización, Unidad Punta de Rieles S.A., Fix SCR Uruguay Calificadora de Riesgo S.A., Mayo 29, 2020.
- (4) Informe trimestral de estadísticas de la Operación al 31/03/2020, emitido por UPR S.A.
- (5) Informe trimestral de estadísticas de la Operación al 30/06/2020, emitido por UPR S.A.
- (6) Memoria anual explicativa del Balance General finalizado al 31 de diciembre de 2019.
- (7) Reportes de Plataforma Tecnológica de la UPPL N°1.

Informe elaborado en Montevideo, Julio de 2020.-

Inspector del Contrato
Cr. Alejandro Mega

16.Anexos

Anexo I – Programa de menús de invierno de dietas normales

Anexo II – Programa de menús de invierno de dietas especiales

Anexo III – Preparaciones e información nutricional menú de invierno de dietas normales

Anexo IV – Preparaciones e información nutricional menú de invierno de dietas especiales

Anexo I - Programa de Menú invierno (dieta normal) UIPPL1

Semana 1

SERVICIO	DÍA 1	DÍA 2	DÍA 3	DÍA 4	DÍA 5	DÍA 6	DÍA 7
Desayuno	Café con leche (250 cc) Pan con dulce (140 gr)	Leche con cocoa (250 cc) Pan con dulce (140 gr)	Café con leche (250 cc) Pan con dulce (140 gr)	Leche con cocoa (250 cc) Pan con dulce (140 gr)	Café con leche (250 cc) Pan con dulce (140 gr)	Leche con cocoa (250 cc) Pan con dulce (140 gr)	Café con leche (250 cc) Pan con dulce (140 gr)
Almuerzo	Sopa de vegetales (180 gr)	Sopa de vegetales (180 gr)	Sopa de vegetales (180 gr)	Sopa de vegetales (180 gr)	Sopa de vegetales (180 gr)	Sopa de vegetales (180 gr)	Sopa de vegetales (180 gr)
	Guiso de porotos (500 gr)	Chupin de pescado con arroz (300 gr Chupin , 200 gr arroz)	Spaghettis con tuco de carne (300 gr Spaghettis,200 gr tuco)	Cazuela de lentejas con arroz (500 gr)	Empanadas con papines asados (2 emp. 200 gr, 300 papines)	Arroz con pollo y vegetales (500 gr)	Chop suey de cerdo (200 gr Chop suey, 300 gr arroz)
	Pan (50 gr)	Pan (50 gr)	Pan (50 gr)	Pan (50 gr)	Pan (50 gr)	Pan (50 gr)	Pan (50 gr)
	Fruta (aprox 150 gr)	Fruta (aprox 150 gr)	Fruta (aprox 150 gr)	Fruta (aprox 150 gr)	Fruta (aprox 150 gr)	Fruta (aprox 150 gr)	Fruta (aprox 150 gr)
Cena	Sopa de vegetales (180 gr)	Sopa de vegetales (180 gr)	Sopa de vegetales (180 gr)	Sopa de vegetales (180 gr)	Sopa de vegetales (180 gr)	Sopa de vegetales (180 gr)	Sopa de vegetales (180 gr)
	Polenta con tuco de pollo (300 gr polenta , 200 gr tuco)	Guiso de lentejas (500 gr)	Tortilla de verdura con papa (Tortilla 300 gr, papa 200 gr)	Carbonara criolla (500 gr)	Pasta con filetto (300 gr pasta, 200 gr filetto)	Cazuela de mondongo con arroz (Cazuela 300 gr, 200 arroz)	Feijoda vegetariana (500 gr)
	Pan (50 gr)	Pan (50 gr)	Pan (50 gr)	Pan (50 gr)	Pan (50 gr)	Pan (50 gr)	Pan (50 gr)
	Crema de chocolate (120 gr)	Crema de vainilla (120 gr)	Crema de naranja (120 gr)	Crema de limon (120 gr)	Crema dulce de leche (120 gr)	Crema de vainilla (120 gr)	Crema de limón (120 gr)

Semana 2

SERVICIO	DÍA 1	DÍA 2	DÍA 3	DÍA 4	DÍA 5	DÍA 6	DÍA 7
Desayuno	Café con leche (250 cc) Pan con dulce (140 gr)	Leche con cocoa (250 cc) Pan con dulce (140 gr)	Café con leche (250 cc) Pan con dulce (140 gr)	Leche con cocoa (250 cc) Pan con dulce (140 gr)	Café con leche (250 cc) Pan con dulce (140 gr)	Leche con cocoa (250 cc) Pan con dulce (140 gr)	Café con leche (250 cc) Pan con dulce (140 gr)
Almuerzo	Sopa de vegetales (180 gr)	Sopa de vegetales (180 gr)	Sopa de vegetales (180 gr)	Sopa de vegetales (180 gr)	Sopa de vegetales (180 gr)	Sopa de vegetales (180 gr)	Sopa de vegetales (180 gr)
	Pollo a la portuguesa con arroz (Pollo a la portuguesa 300 gr ,200 arroz)	Medallones de pescado con pure de papas (2 medallones 200 gr, 300 gr pure)	Chop suey de pollo (200 gr chop suey,200 gr arroz)	Cerdo a la cacerola (300 cerdo a la cacerola, 200 gr arroz)	Hamburguesa con pure (2 hamburguesas 200 gr,pure 300 gr)	Polenta con tuco de carne (300 gr Polenta ,200 gr tuco)	Chupin de pescado con arroz (300 gr chupin,200 gr)
	Pan (50 gr)	Pan (50 gr)	Pan (50 gr)	Pan (50 gr)	Pan (50 gr)	Pan (50 gr)	Pan (50 gr)
	Fruta (aprox 150 gr)	Fruta (aprox 150 gr)	Fruta (aprox 150 gr)	Fruta (aprox 150 gr)	Fruta (aprox 150 gr)	Fruta (aprox 150 gr)	Fruta (aprox 150 gr)
Cena	Sopa de vegetales (180 gr)	Sopa de vegetales (180 gr)	Sopa de vegetales (180 gr)	Sopa de vegetales (180 gr)	Sopa de vegetales (180 gr)	Sopa de vegetales (180 gr)	Sopa de vegetales (180 gr)
	Spaghettis con pomarola (300 gr Spaghettis, 200 gr pomarola)	Tortilla de papa con arroz (Tortilla 300 gr , arroz 200 gr)	Budin de calabaza y espinaca con papines (Budin 300 gr, papines 200 gr)	Guiso de poroto (500 gr)	En SOPADO de fideos (500 gr)	Souffle de zanahoria y zapallitos con arroz amarillo (300 gr souffle, 200 arroz)	Cerdo al ajillo con arroz (300 gr de cerdo al ajillo, 200 gr arroz)
	Pan (50 gr)	Pan (50 gr)	Pan (50 gr)	Pan (50 gr)	Pan (50 gr)	Pan (50 gr)	Pan (50 gr)
	Crema de chocolate (120 gr)	Crema de vainilla (120 gr)	Crema de naranja (120 gr)	Crema de limon (120 gr)	Crema dulce de leche (120 gr)	Crema de vainilla (120 gr)	Crema de limón (120 gr)

Semana 3

SERVICIO	DÍA 1	DÍA 2	DÍA 3	DÍA 4	DÍA 5	DÍA 6	DÍA 7
Desayuno	Café con leche (250 cc) Pan con dulce (140 gr)	Leche con cocoa (250 cc) Pan con dulce (140 gr)	Café con leche (250 cc) Pan con dulce (140 gr)	Leche con cocoa (250 cc) Pan con dulce (140 gr)	Café con leche (250 cc) Pan con dulce (140 gr)	Leche con cocoa (250 cc) Pan con dulce (140 gr)	Café con leche (250 cc) Pan con dulce (140 gr)
Almuerzo	Sopa de vegetales (180 gr)	Sopa de vegetales (180 gr)	Sopa de vegetales (180 gr)	Sopa de vegetales (180 gr)	Sopa de vegetales (180 gr)	Sopa de vegetales (180 gr)	Sopa de vegetales (180 gr)
	Albondigas de pollo con pure (6 albondigas de pollo + salsa 300gr ,200 gr pure)	Cazuela de mondongo con arroz (300 de cazuela , 200 gr arroz)	Medallones de pescado con pure (2 medallones 200 gr, 300 gr pure)	Mostacholes con tuco de carne (300 gr mostacholes , 200 gr de tuco)	Empanadas con boniatos empandas 200 gr , 300 gr de boniato) (2	Carne a la portuguesa con arroz (300gr de carne a la portuguesa, 200 gr arroz)	Cazuela de cerdo (300 cazuela,200 gr arroz)
	Pan (50 gr)	Pan (50 gr)	Pan (50 gr)	Pan (50 gr)	Pan (50 gr)	Pan (50 gr)	Pan (50 gr)
	Fruta (aprox 150 gr)	Fruta (aprox 150 gr)	Fruta (aprox 150 gr)	Fruta (aprox 150 gr)	Fruta (aprox 150 gr)	Fruta (aprox 150 gr)	Fruta (aprox 150 gr)
Cena	Sopa de vegetales (180 gr)	Sopa de vegetales (180 gr)	Sopa de vegetales (180 gr)	Sopa de vegetales (180 gr)	Sopa de vegetales (180 gr)	Sopa de vegetales (180 gr)	Sopa de vegetales (180 gr)
	Polenta con tuco de carne (300 gr de polenta, 200 de tuco)	Tortilla de arroz con verduras (300 de tortilla, 200 gr de verduras)	Pasta con filetto (300 gr de pasta, 200 gr de filetto)	Guiso de lentejas con arroz (300 gr Guiso, 200 gr arroz)	Feijoada vegetariana (500 gr)	Mostacholes con pomarola (300 mostacholes, 200 gr pomarola)	Chupin de pescado con arroz (300 gr chupin, 200 arroz)
	Pan (50 gr)	Pan (50 gr)	Pan (50 gr)	Pan (50 gr)	Pan (50 gr)	Pan (50 gr)	Pan (50 gr)
	Crema de chocolate (120 gr)	Crema de vainilla (120 gr)	Crema de naranja (120 gr)	Crema de limon (120 gr)	Crema dulce de leche (120 gr)	Crema de vainilla (120 gr)	Crema de limón (120 gr)

Semana 4

SERVICIO	DÍA 1	DÍA 2	DÍA 3	DÍA 4	DÍA 5	DÍA 6	DÍA 7
Desayuno	Café con leche (250 cc) Pan con dulce (140 gr)	Leche con cocoa (250 cc) Pan con dulce (140 gr)	Café con leche (250 cc) Pan con dulce (140 gr)	Leche con cocoa (250 cc) Pan con dulce (140 gr)	Café con leche (250 cc) Pan con dulce (140 gr)	Leche con cocoa (250 cc) Pan con dulce (140 gr)	Café con leche (250 cc) Pan con dulce (140 gr)
Almuerzo	Sopa de vegetales (180 gr)	Sopa de vegetales (180 gr)	Sopa de vegetales (180 gr)	Sopa de vegetales (180 gr)	Sopa de vegetales (180 gr)	Sopa de vegetales (180 gr)	Sopa de vegetales (180 gr)
	Medallones de pollo con boniato (2 medallones 250gr, 250 de boniato)	Albondigas de carne con pure (7 Albondiga de carne + salsa 300 gr, 200 pure)	Guiso de lentejas con arroz (500 gr)	Tirabuzones con tuco de pollo (300 gr de titabuzones, 200 gr pollo)	Hamburguesas con pure (2 hamburguesa 200 gr, 300 gr pure)	Cerdo a la mostaza (300 gr de cerdo a la mostaza, 200 gr de arroz)	Estofado de pollo con calabaza (500 gr)
	Pan (50 gr)	Pan (50 gr)	Pan (50 gr)	Pan (50 gr)	Pan (50 gr)	Pan (50 gr)	Pan (50 gr)
	Fruta (aprox 150 gr)	Fruta (aprox 150 gr)	Fruta (aprox 150 gr)	Fruta (aprox 150 gr)	Fruta (aprox 150 gr)	Fruta (aprox 150 gr)	Fruta (aprox 150 gr)
Cena	Sopa de vegetales (180 gr)	Sopa de vegetales (180 gr)	Sopa de vegetales (180 gr)	Sopa de vegetales (180 gr)	Sopa de vegetales (180 gr)	Sopa de vegetales (180 gr)	Sopa de vegetales (180 gr)
	Polenta con filetto (300 gr polenta, 200 gr filetto)	Ensaymado de fideos (500 gr)	Chupin de pescado con arroz (300 gr de chupin, 200 gr arroz)	Carbonara criolla (500 gr)	Souffle de calabaza con papines (300 gr de soufflé, 200 gr de papines)	Arroz con vegetales a la cacerola (500 gr)	Tortilla de arroz y verdura (300 gr de tortilla, 200 de verdura)
	Pan (50 gr)	Pan (50 gr)	Pan (50 gr)	Pan (50 gr)	Pan (50 gr)	Pan (50 gr)	Pan (50 gr)
	Crema de chocolate (120 gr)	Crema de vainilla (120 gr)	Crema de naranja (120 gr)	Crema de limon (120 gr)	Crema dulce de leche (120 gr)	Crema de vainilla (120 gr)	Crema de limón (120 gr)

SEMANA 1

DÍA 1 Desayuno:Café con leche con pan con dulce. Almuerzo:Sopa. Guiso de porotos. Pan. Fruta. Merienda:Pan. Cena: Sopa. Polenta con tuco de pollo. Pan. Crema.	Energía	2956
	HdeC	56%
	Pr	15%
	Grasa	29%
	Sadio	178mg
	Fibra	20gr

DÍA 2 Desayuno:Café con leche con pan con dulce. Almuerzo:Sopa. Chupin de pescado con arroz. Pan. Fruta. Merienda:Pan. Cena: Sopa. Guiso de lentejas. Pan. Crema.	Energía	2765
	HdeC	60%
	Pr	14%
	Grasa	26%
	Sadio	152mg
	Fibra	21gr

DÍA 3 Desayuno:Café con leche con pan con dulce. Almuerzo:Sopa. Spaghetis con tuco de carne. Pan. Fruta. Merienda:Pan. Cena: Sopa. Tortilla de verdura con papa. Pan. Crema.	Energía	2698
	HdeC	65%
	Pr	10%
	Grasa	25%
	Sadio	185mg
	Fibra	19gr

DÍA 4 Desayuno:Café con leche con pan con dulce. Almuerzo:Sopa. Cazuela de lentejas con arroz. Pan. Fruta. Merienda:Pan. Cena: Sopa. Carbonara criolla. Pan. Crema.	Energía	2867
	HdeC	61%
	Pr	14%
	Grasa	25%
	Sadio	185mg
	Fibra	20gr

DÍA 5 Desayuno:Café con leche con pan con dulce. Almuerzo:Sopa. Empanadas con papines asado. Pan. Fruta. Merienda:Pan. Cena: Sopa. Pasta con filetto. Pan. Crema.	Energía	2950
	HdeC	62%
	Pr	13%
	Grasa	25%
	Sadio	200mg
	Fibra	30gr

DÍA 6 Desayuno:Café con leche con pan con dulce. Almuerzo:Sopa. Arroz con pollo y verduras. Pan. Fruta. Merienda:Pan. Cena: Sopa. Cazuela de mondongo con arroz. Pan. Crema.	Energía	2968
	HdeC	60%
	Pr	15%
	Grasa	25%
	Sadio	172mg
	Fibra	22gr

DÍA 7 Desayuno:Café con leche con pan con dulce. Almuerzo:Sopa. Chpo suey de cerdo. Pan. Fruta. Merienda:Pan. Cena: Sopa. Feijoadas vegetarianas. Pan. Crema.	Energía	2899
	HdeC	61%
	Pr	14%
	Grasa	25%
	Sadio	198mg
	Fibra	26gr

SEMANA 2

DÍA 1 Desayuno:Café con leche con pan con dulce. Almuerzo:Sopa. Pollo a la portuguesa con arroz. Pan. Fruta. Merienda:Pan. Cena: Sopa. Spaghetis con pomarolla. Pan. Crema.	Energia	2998
	HdeC	60%
	Pr	13%
	Grasa	27%
	Sadio	182mg
	Fibra	20gr

DÍA 2 Desayuno:Café con leche con pan con dulce. Almuerzo:Sopa. Medallones de pescado con pure de papas. Pan. Fruta. Merienda:Pan. Cena: Sopa. Tortilla de papa con arroz. Pan. Crema.	Energia	2859
	HdeC	65%
	Pr	10%
	Grasa	25%
	Sadio	197mg
	Fibra	19gr

DÍA 3 Desayuno:Café con leche con pan con dulce. Almuerzo:Sopa. Chop suey de pollo. Pan. Fruta. Merienda:Pan. Cena: Sopa. Budin de calabaza y espinaca con papaines. Pan. Crema.	Energia	2896
	HdeC	64%
	Pr	11%
	Grasa	25%
	Sadio	178mg
	Fibra	22gr

DÍA 4 Desayuno:Café con leche con pan con dulce. Almuerzo:Sopa. Cerdo a la cacerola. Pan. Fruta. Merienda:Pan. Cena: Sopa. Guiso de poroto. Pan. Crema.	Energia	2989
	HdeC	60%
	Pr	15%
	Grasa	25%
	Sadio	171mg
	Fibra	20gr

DÍA 5 Desayuno:Café con leche con pan con dulce. Almuerzo:Sopa. Hamburguesa con pure. Pan. Fruta. Merienda:Pan. Cena: Sopa. Ensopado de fideos. Pan. Crema.	Energia	2897
	HdeC	64%
	Pr	11%
	Grasa	25%
	Sadio	195mg
	Fibra	21gr

DÍA 6 Desayuno:Café con leche con pan con dulce. Almuerzo:Sopa. Polenta con tuco de carne. Pan. Fruta. Merienda:Pan. Cena: Sopa. Souffle de zanahoria y zapallitos con arroz amarillo. Pan. Crema.	Energia	2763
	HdeC	65%
	Pr	10%
	Grasa	25%
	Sadio	194g
	Fibra	22gr

DÍA 7 Desayuno:Café con leche con pan con dulce. Almuerzo:Sopa. Chupin de pescado con arroz. Pan. Fruta. Merienda:Pan. Cena: Sopa. Cerdo al ajillo con arroz. Pan. Crema.	Energia	3053
	HdeC	60%
	Pr	15%
	Grasa	25%
	Sadio	198mg
	Fibra	19gr

SEMANA 3

DÍA 1 Desayuno:Café con leche con pan con dulce. Almuerzo:Sopa. Albondigas de pollo con pure. Pan. Fruta. Merienda:Pan. Cena: Sopa. Polenta con tuco de carne. Pan. Crema.	Energía	2985
	HdeC	60%
	Pr	15%
	Grasa	25%
	Sadio	183mg
	Fibra	21gr

DÍA 2 Desayuno:Café con leche con pan con dulce. Almuerzo:Sopa. Cazuela de mondongo con arroz. Pan. Fruta. Merienda:Pan. Cena: Sopa. Tortilla de arroz con verduras. Pan. Crema.	Energía	2854
	HdeC	64%
	Pr	11%
	Grasa	25%
	Sadio	195mg
	Fibra	20gr

DÍA 3 Desayuno:Café con leche con pan con dulce. Almuerzo:Sopa. Medallones de pescado con pure. Pan. Fruta. Merienda:Pan. Cena: Sopa. Polenta con filetto. Pan. Crema.	Energía	2748
	HdeC	65%
	Pr	10%
	Grasa	25%
	Sadio	195mg
	Fibra	19gr

DÍA 4 Desayuno:Café con leche con pan con dulce. Almuerzo:Sopa. Mostacholes con tuco de carne. Pan. Fruta. Merienda:Pan. Cena: Sopa. Guiso de lentejas con arroz. Pan. Crema.	Energía	2852
	HdeC	60%
	Pr	15%
	Grasa	25%
	Sadio	172mg
	Fibra	19gr

DÍA 5 Desayuno:Café con leche con pan con dulce. Almuerzo:Sopa. Empanadas con boniato. Pan. Fruta. Merienda:Pan. Cena: Sopa. Feijoadá vegetariana. Pan. Crema.	Energía	2968
	HdeC	64%
	Pr	11%
	Grasa	25%
	Sadio	181mg
	Fibra	23gr

DÍA 6 Desayuno:Café con leche con pan con dulce. Almuerzo:Sopa. Carne a la portuguesa con arroz. Pan. Fruta. Merienda:Pan. Cena: Sopa. Mostacholes con pomarolla. Pan. Crema.	Energía	2761
	HdeC	63%
	Pr	12%
	Grasa	25%
	Sadio	181mg
	Fibra	19gr

DÍA 7 Desayuno:Café con leche con pan con dulce. Almuerzo:Sopa. Cazuela de cerdo. Pan. Fruta. Merienda:Pan. Cena: Sopa. Chipin de pescado con arroz. Pan. Crema.	Energía	2812
	HdeC	58%
	Pr	15%
	Grasa	27%
	Sadio	157mg
	Fibra	23gr

SEMANA 4

DÍA 1 Desayuno:Café con leche con pan con dulce. Almuerzo:Sopa. Medallones de pollo con boniato. Pan. Fruta. Merienda:Pan. Cena: Sopa. Polenta con fileto . Pan. Crema.	Energía	2895
	HdeC	64%
	Pr	11%
	Grasa	25%
	Sadio	181mg
	Fibra	23mg

DÍA 2 Desayuno:Café con leche con pan con dulce. Almuerzo:Sopa. Albondigas de carno con pure. Pan. Fruta. Merienda:Pan. Cena: Sopa. Ensopado de fideos. Pan. Crema.	Energía	2795
	HdeC	63%
	Pr	12%
	Grasa	25%
	Sadio	174mg
	Fibra	20gr

DÍA 3 Desayuno:Café con leche con pan con dulce. Almuerzo:Sopa. Guiso de lentejas con arroz. Pan. Fruta. Merienda:Pan. Cena: Sopa. Chupin de pescado con arroz. Pan. Crema.	Energía	2722
	HdeC	65%
	Pr	10%
	Grasa	25%
	Sadio	198mg
	Fibra	21gr

DÍA 4 Desayuno:Café con leche con pan con dulce. Almuerzo:Sopa. Tirabuzones con tuco de pollo. Pan. Fruta. Merienda:Pan. Cena: Sopa. Carbonara criolla. Pan. Crema.	Energía	2791
	HdeC	63%
	Pr	12%
	Grasa	25%
	Sadio	176mg
	Fibra	20gr

DÍA 5 Desayuno:Café con leche con pan con dulce. Almuerzo:Sopa. Hamburguesas con pure. Pan. Fruta. Merienda:Pan. Cena: Sopa. Souffle de calabaza con papines. Pan. Crema.	Energía	2997
	HdeC	64%
	Pr	10%
	Grasa	26%
	Sadio	173mg
	Fibra	19gr

DÍA 6 Desayuno:Café con leche con pan con dulce. Almuerzo:Sopa. Cerdo a la mostaza. Pan. Fruta. Merienda:Pan. Cena: Sopa. Arroz con vegetales a la cacerola. Pan. Crema.	Energía	2769
	HdeC	65%
	Pr	10%
	Grasa	25%
	Sadio	184mg
	Fibra	23gr

DÍA 7 Desayuno:Café con leche con pan con dulce. Almuerzo:Sopa. Estofado de pollo con calabaza. Pan. Fruta. Merienda:Pan. Cena: Sopa. Tortilla de arroz con verdura. Pan. Crema.	Energía	2965
	HdeC	64%
	Pr	11%
	Grasa	25%
	Sadio	164mg
	Fibra	20gr

SEMANA 1

DÍA 1 Desayuno: Según tipo de dieta establecida. Almuerzo: Cazuela de arroz y verduras. Postre Merienda: Según tipo de dieta establecida. Cena: Polenta con carne calabaza y zanahoria Postre	Energía	2679Kcal
	HdeC	65%
	Pr	10%
	Grasa	25%
	Sodio	152mg
	Fibra	24gr
DÍA 2 Desayuno: Según tipo de dieta establecida. Almuerzo: Pescado al horno con papas. Postre Merienda: Según tipo de dieta establecida. Cena: Pollo zucchini y chauchas con arroz. Postre	Energía	2702Kcal
	HdeC	62%
	Pr	13%
	Grasa	25%
	Sodio	129mg
	Fibra	22gr
DÍA 3 Desayuno: Según tipo de dieta establecida. Almuerzo: Spaghetti con zanahoria y berenjena. Postre Merienda: Según tipo de dieta establecida. Cena: Tortilla de zanahoria zapallitos con papas. Postre	Energía	2698Kcal
	HdeC	64%
	Pr	11%
	Grasa	25%
	Sodio	143mg
	Fibra	21gr
DÍA 4 Desayuno: Según tipo de dieta establecida. Almuerzo: Carne con chauchas y zapallito con arroz. Postre Merienda: Según tipo de dieta establecida. Cena: Carne vacuna con zanahoria y brócoli con pure mixto. Postre	Energía	2765Kal
	HdeC	62%
	Pr	13%
	Grasa	25%
	Sodio	139mg
	Fibra	21gr
DÍA 5 Desayuno: Según tipo de dieta establecida. Almuerzo: Carne vacuna con berenjenas y zucchini con pure con perejil. Postre Merienda: Según tipo de dieta establecida. Cena: Moñas con zapallito y chauchas. Postre	Energía	2710Kcal
	HdeC	62%
	Pr	12%
	Grasa	26%
	Sodio	141mg
	Fibra	20gr
DÍA 6 Desayuno: Según tipo de dieta establecida. Almuerzo: Arroz con pollo y vegetales. Postre Merienda: Según tipo de dieta establecida. Cena: Carne vacuna con zanahoria y berenjenas con calabaza al horno. Postre	Energía	2752Kal
	HdeC	65%
	Pr	10%
	Grasa	25%
	Sodio	132mg
	Fibra	23gr
DÍA 7 Desayuno: Según tipo de dieta establecida. Almuerzo: Pescado al horno con papas. Postre Merienda: Según tipo de dieta establecida. Cena: Cazuela de arroz y verduras. Con papa. Postre	Energía	2728Kcal
	HdeC	64%
	Pr	11%
	Grasa	25%
	Sodio	129mg
	Fibra	21gr

SEMANA 2

DÍA 1 Desayuno: Según tipo de dieta establecida. Almuerzo: Pollo con calabaza y zapallito con arroz con perejil. Postre Merienda: Según tipo de dieta establecida. Cena: Spaghettis con barenjena y zanahoria. Postre	Energía	2731Kcal
	HdeC	64%
	Pr	10%
	Grasa	26%
	Sodio	129mg
	Fibra	22gr

DÍA 2 Desayuno: Según tipo de dieta establecida. Almuerzo: Pescado al horno con papas. Postre Merienda: Según tipo de dieta establecida. Cena: Tortilla de espinaca con arroz. Postre	Energía	2699Kcal
	HdeC	63%
	Pr	11%
	Grasa	26%
	Sodio	131mg
	Fibra	20gr

DÍA 3 Desayuno: Según tipo de dieta establecida. Almuerzo: Chop suey de pollo. Postre Merienda: Según tipo de dieta establecida. Cena: Budín de calabaza con pure. Postre	Energía	2723Kcal
	HdeC	61%
	Pr	14%
	Grasa	25%
	Sodio	142mg
	Fibra	22gr

DÍA 4 Desayuno: Según tipo de dieta establecida. Almuerzo: Pollo con zapallito y zanahoria con pure. Postre Merienda: Según tipo de dieta establecida. Cena: Cazuela de arroz y verduras. Postre	Energía	2693Kcal
	HdeC	65%
	Pr	10%
	Grasa	25%
	Sodio	141mg
	Fibra	23gr

DÍA 5 Desayuno: Según tipo de dieta establecida. Almuerzo: Carne vacuna con zucchini y berenjenas con arroz. Postre Merienda: Según tipo de dieta establecida. Cena: Tirabuzones con zapallito zanahoria y perejil. Postre	Energía	2711Kcal
	HdeC	64%
	Pr	11%
	Grasa	25%
	Sodio	132mg
	Fibra	20gr

DÍA 6 Desayuno: Según tipo de dieta establecida. Almuerzo: Polenta con pollo y zanahoria. Postre Merienda: Según tipo de dieta establecida. Cena: Souffle de brócoli y calabaza con arroz. Postre	Energía	2798Kcal
	HdeC	60%
	Pr	14%
	Grasa	26%
	Sodio	139mg
	Fibra	20gr

DÍA 7 Desayuno: Según tipo de dieta establecida. Almuerzo: Pescado al horno con arroz. Postre Merienda: Según tipo de dieta establecida. Cena: Carne vacuna con berenjena y zanahoria con puré. Postre	Energía	2810Kcal
	HdeC	59%
	Pr	15%
	Grasa	26%
	Sodio	149mg
	Fibra	22gr

SEMANA 3

DÍA 1 Desayuno: Según tipo de dieta establecida. Almuerzo: Pollo con calabaza y brócoli con pure. Postre Merienda: Según tipo de dieta establecida. Cena: Polenta con carne y zanahoria. Postre	Energía	2684Kcal
	HdeC	59%
	Pr	15%
	Grasa	26%
	Sodio	139mg
	Fibra	20gr

DÍA 2 Desayuno: Según tipo de dieta establecida. Almuerzo: Carne vacuna con zucchini y zanahoria con arroz. Postre Merienda: Según tipo de dieta establecida. Cena: Tortilla de espinaca y arroz. Postre	Energía	2709Kcal
	HdeC	62%
	Pr	12%
	Grasa	26%
	Sodio	125mg
	Fibra	23mg

DÍA 3 Desayuno: Según tipo de dieta establecida. Almuerzo: Pescado al horno con papas. Postre Merienda: Según tipo de dieta establecida. Cena: Moñas con carne vacuna con berenjena y calabaza. Postre	Energía	2714kcal
	HdeC	60%
	Pr	14%
	Grasa	26%
	Sodio	139mg
	Fibra	20gr

DÍA 4 Desayuno: Según tipo de dieta establecida. Almuerzo: Penne rigatte con zapallito y zanahoria con perejil. Postre Merienda: Según tipo de dieta establecida. Cena: Souffle de pollo zapallitos con arroz. Postre	Energía	2677Kcal
	HdeC	64%
	Pr	11%
	Grasa	25%
	Sodio	121mg
	Fibra	20gr

DÍA 5 Desayuno: Según tipo de dieta establecida. Almuerzo: Carne vacuna con berenjena y zucchini con papas. Postre Merienda: Según tipo de dieta establecida. Cena: Cazuela de arroz y verduras. Postre	Energía	2692Kcal
	HdeC	65%
	Pr	10%
	Grasa	25%
	Sodio	136mg
	Fibra	22gr

DÍA 6 Desayuno: Según tipo de dieta establecida. Almuerzo: Pollo con zapallito y zanahoria con arroz. Postre Merienda: Según tipo de dieta establecida. Cena: Polenta con brócoli y zanahoria. Postre	Energía	2707Kcal
	HdeC	65%
	Pr	10%
	Grasa	25%
	Sodio	126mg
	Fibra	23gr

DÍA 7 Desayuno: Según tipo de dieta establecida. Almuerzo: Moñitas con espinaca y calabaza. Postre Merienda: Según tipo de dieta establecida. Cena: Pescado al horno con papas. Postre	Energía	2697Kcal
	HdeC	64%
	Pr	11%
	Grasa	25%
	Sodio	123mg
	Fibra	21gr

SEMANA 4

DÍA 1 Desayuno: Según tipo de dieta establecida. Almuerzo: Pollo con brócoli y calabaza con pure. Postre Merienda: Según tipo de dieta establecida. Cena: Polenta con carne y zanahoria. Postre	Energía	2704Kcal
	HdeC	58%
	Pr	15%
	Grasa	27%
	Sodio	129mg
	Fibra	20gr

DÍA 2 Desayuno: Según tipo de dieta establecida. Almuerzo: Carne vacuna con arroz zucchini y zanahoria. Postre Merienda: Según tipo de dieta establecida. Cena: Tirabuzones con zapallito y zanahoria. Postre	Energía	2721Kcal
	HdeC	63%
	Pr	12%
	Grasa	25%
	Sodio	131mg
	Fibra	20gr

DÍA 3 Desayuno: Según tipo de dieta establecida. Almuerzo: Carne vacuna con chauchas y zapallito con papas. Postre Merienda: Según tipo de dieta establecida. Cena: Pescado al horno con arro. Postre	Energía	2739Kcal
	HdeC	60%
	Pr	15%
	Grasa	25%
	Sodio	138mg
	Fibra	20gr

DÍA 4 Desayuno: Según tipo de dieta establecida. Almuerzo: Tirabuzones con pollo y zanahoria. Postre Merienda: Según tipo de dieta establecida. Cena: Carne vacuna con berenjena y chauchas con pure mixto. Postre	Energía	2740Kcal
	HdeC	58%
	Pr	15%
	Grasa	27%
	Sodio	124mg
	Fibra	21gr

DÍA 5 Desayuno: Según tipo de dieta establecida. Almuerzo: Carne vacuna con berenjena calabaza con pure. Postre Merienda: Según tipo de dieta establecida. Cena: Souffle de calabaza con papines. Postre	Energía	2708Kcal
	HdeC	60%
	Pr	14%
	Grasa	26%
	Sodio	128mg
	Fibra	21gr

DÍA 6 Desayuno: Según tipo de dieta establecida. Almuerzo: Pollo con zapallito y zanahoria con arroz. Postre Merienda: Según tipo de dieta establecida. Cena: Cazuela de arroz y verduras. Postre	Energía	2998Kcal
	HdeC	65%
	Pr	10%
	Grasa	25%
	Sodio	132mg
	Fibra	20gr

DÍA 7 Desayuno: Según tipo de dieta establecida. Almuerzo: Pescado al horno con papas. Postre Merienda: Según tipo de dieta establecida. Cena: Tortilla de verduras con arroz. Postre	Energía	2710Kcal
	HdeC	59%
	Pr	14%
	Grasa	27%
	Sodio	124mg
	Fibra	20gr