

Directorio de trabajadores/as

Directorio de trabajadores/as



Fecha de creación

12/09/2025

Resumen

Listado de trabajadores/as del Instituto de Investigaciones Biológicas Clemente Estable, ordenado alfabéticamente por apellido.

A



Agorio, Astrid

[Departamento de Biología Molecular](#)

astridagorio@gmail.com / aagorio@iibce.edu.uy



Aguilera, Pedro

[Departamento de Neurociencias Integrativas y Computacionales](#)

[Laboratorio de Integración Sensorial](#)

paguilera@iibce.edu.uy



Aisenberg, Anita

[Departamento de Ecología y Biología Evolutiva](#)

aaisenberg@iibce.edu.uy / anita.aisenberg@gmail.com



Alarcón, Matilde

[Departamento de Microbiología](#)

malarcon@iibce.edu.uy



Albín, Andrea

[Departamento de Ecología y Biología Evolutiva](#)

aalbin@iibce.edu.uy / andrealbin@yahoo.com



Albo, María José

[Departamento de Ecología y Biología Evolutiva](#)

mjalbo@iibce.edu.uy / mjalbograna@gmail.com



Alem, Diego

[Departamento de Genética](#)

dalem@iibce.edu.uy

Alonso, Verónica

[Departamento de Bioquímica y Genómica Microbianas](#)

Laboratorio de Microbiología Ambiental

valonso@fcien.edu.uy



Altieri, Ana

[Departamento de Biología Molecular](#)

aaltieri@fcien.edu.uy



Álvarez, Alfonso

[Departamento de Biología Molecular](#)

aalvarez@iibce.edu.uy



Álvarez, María Magdalena

[Departamento de Genética](#)

mmalvarez@iibce.edu.uy



Amarelle, Vanesa

[Departamento de Bioquímica y Genómica Microbianas](#)

vamarelle@iibce.edu.uy / amarelle.iibce@gmail.com



Antúnez, Karina

[Departamento de Microbiología](#)

kantunez@iibce.edu.uy / kantunez03@gmail.com

Anzibar, Emiliano

[Departamento de Neurociencias Integrativas y Computacionales](#)
[Laboratorio Integración Sensorial](#)

emiliano.pm@icloud.com



Anzibar, Maximiliano

[Departamento de Neurociencias Integrativas y Computacionales](#)
[Laboratorio Integración Sensorial](#)

[Departamento Señalización Neuronal y Glial](#)
[Laboratorio de Biología Celular del Sistema Nervioso Periférico](#)

maximiliano.anzibar@gmail.com



Aranda, Elisa

[Sección Administración](#)

elisaiibce@gmail.com

Arce, Milena

[Departamento de Microbiología](#)



Arjona, María Noel

[Sección Administración](#)

marjona@iibce.edu.uy



Arocena, Miguel

[Departamento de Genómica](#)

marocena@iibce.edu.uy



Arredondo, Daniela

[Departamento de Microbiología](#)

darredondo@iibce.edu.uy



Azpiroz, Adrián

[Departamento de Biodiversidad y Genética](#)

pampasbirds@gmail.com

B



Bai, Florencia

[Departamento de Neurofarmacología Experimental](#)

florenciabl18@gmail.com



Bajsa, Natalia

[Departamento de Bioquímica y Genómica Microbianas](#)

Laboratorio Ecología Microbiana

nbajsa@iibce.edu.uy



Baroffio, Francisca

[Departamento de Neurobiología y Neuropatología](#)

franciscabaroffio@gmail.com



Baruffaldi, Luciana

[Departamento de Ecología y Biología Evolutiva](#)

l.baruffaldi@utoronto.ca



Batista, Silvia

[Departamento de Bioquímica y Genómica Microbianas](#)
Laboratorio de Microbiología Molecular

sbatista@iibce.edu.uy



Battistoni, Federico

[Departamento de Bioquímica y Genómica Microbianas](#)
Laboratorio de Interacción Planta-Microorganismos

[Centro de Investigación en Ciencias Ambientales](#)

fbattistoni@iibce.edu.uy



Benech, Juan Claudio

[Laboratorio de Señalización Celular y Nanobiología](#)
[Plataforma de Microscopía de Fuerza Atómica](#)

jbenech@iibce.edu.uy



Benítez Verdier, Milagros

[Departamento de Neurofisiología Celular y Molecular](#)

m.benitez.verdier@gmail.com



Berrosteguieta, Inés

[Departamento de Neurociencias Integrativas y Computacionales](#)
[Laboratorio de Neurobiología Comparada](#)

iberrosteguieta@iibce.edu.uy



Bertoglio, Florencia

[Departamento de Microbiología](#)

fbertoglio@iibce.edu.uy / florbertoglio@gmail.com



Bertolotto, Cristina

[Departamento de Neurociencias Integrativas y Computacionales](#)
[Laboratorio de Neurobiología Comparada](#)



Bidegaray Batista, Leticia

[Departamento de Biodiversidad y Genética](#)

letigaray@yahoo.com



Bilbao, Lucía

[Departamento de Genómica](#)
[Plataforma de Secuenciación Masiva](#)

lbilbao@fcien.edu.uy



Blanco, Alexa

[Departamento de Neurobiología y Neuropatología](#)
[Laboratorio de Mecanismos de Neurodegeneración y Neuroprotección](#)

alexablancog.1805@gmail.com



Bolatto, Carmen

[Departamento de Neurobiología y Neuropatología](#)

Boragno, Daniela

[Departamento de Neurobiología y Neuropatología](#)



Bordenave, Belén

[Departamento de Microbiología](#)



Bou, Nadia

[Departamento de Biodiversidad y Genética](#)

nadiabou57@gmail.com



Bovio, Patricia

[Departamento de Bioquímica y Genómica Microbianas](#)

Laboratorio Ecología Microbiana

pbovio@iibce.edu.uy

Cabezas, Ángela

[Departamento de Bioquímica y Genómica Microbianas](#)

angela.cabezas@utec.edu.uy



Caggiani, Brunella

[Departamento de Neurofarmacología Experimental](#)

brunecaggiani00@gmail.com



Calzada, Enzo

[Departamento de Bioquímica y Genómica Microbianas](#)

Laboratorio de Interacción Planta-Microorganismos

ecalzada@iibce.edu.uy

Camacho, Estefani

[Departamento de Biología Molecular](#)

Camacho, Ma. Inés

[Departamento de Neurociencias Integrativas y Computacionales](#)

[Laboratorio Integración Sensorial](#)

ine.camacho@gmail.com

Camargo, Ana

[Departamento de Neurociencias Integrativas y Computacionales](#)

[Laboratorio Integración Sensorial](#)

[Departamento Señalización Neuronal y Glial](#)
[Lab. de Señalización Celular y Nanobiología](#)

camargoany@gmail.com / acamargo@iibce.edu.uy



Canclini, Lucía

[Departamento de Genética](#)

lcanclini@iibce.edu.uy

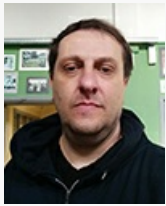

Caporicci, Héctor

[Sección Técnica / Informática](#)

hcaporicci@iibce.edu.uy



Carballo, Valentina

[Ejecutiva científica institucional](#)

vcarballo@iibce.edu.uy



Carbonell, Agustín

[Departamento de Biodiversidad y Genética](#)
[Departamento de Ecología y Biología Evolutiva](#)

acarbonell@fcien.edu.uy



Carrique, Joaquín

[Sección Técnica / Informática](#)

jcarrique@iibce.edu.uy



Casacuberta, Marcelo

[Sección Comunicación](#)

mcasacuberta@iibce.edu.uy



Casanova, Gabriela

[Departamento de Neurociencias Integrativas y Computacionales](#)
[Laboratorio de Neurobiología Comparada](#)



Castelli, Loreley

[Departamento de Microbiología](#)
[Centro de Investigación en Ciencias Ambientales](#)

lcastelli@iibce.edu.uy



Castelló Gómez, María Esmeralda

[Departamento de Neurociencias Integrativas y Computacionales](#)
[Laboratorio de Desarrollo y Evolución Neural](#)

mcastello@iibce.edu.uy



Castro, Felipe

[Departamento de Bioquímica y Genómica Microbianas](#)
Laboratorio de Microbiología Molecular

fcastro@fcien.edu.uy



Cavassa, Diego

[Departamento de Ecología y Biología Evolutiva](#)

diegocav.179@gmail.com



Cohelo, Lorena

[Departamento de Ecología y Biología Evolutiva](#)
lcoelho@iibce.edu.uy / lorena.r.coelho@gmail.com

Coitiño, Hugo

[Departamento de Microbiología](#)

Collazo, Camila

[Departamento de Neurobiología y Neuropatología](#)
[Laboratorio de Mecanismos de Neurodegeneración y Neuroprotección](#)



Corbi Botto, Claudia

[Departamento de Biodiversidad y Genética](#)

claucorbi@gmail.com / ccorbi@iibce.edu.uy



Cosse, Mariana

[Departamento de Biodiversidad y Genética](#)

mcosse@iibce.edu.uy / marianacosse@gmail.com



Costa, Andrés

[Departamento de Bioquímica y Genómica Microbianas](#)
Laboratorio de Interacción Planta-Microorganismos

acosta@iibce.edu.uy / andrescosta1991@gmail.com



Croci, Carolina

[Departamento de Microbiología](#)

ccroci@iibce.edu.uy / carocroha@gmail.com



Cruz Jorge, Erlen

[Departamento de Microbiología](#)

erlen85@gmail.com



Cuitiño, María Noel

[Departamento de Neurobiología y Neuropatología](#)

[Sección Técnica / Bioterios](#)

mncuitinho@iibce.edu.uy



Cúparo, Mikaela

[Departamento Señalización Neuronal y Glial](#)

cuparo@fcien.edu.uy

D



Dapuelo, Agustina

[Dpto. de Neurobiología y Neuropatología](#)

agustinadapuelo@gmail.com



Delgado, Leonardo

[Departamento de Biología Molecular](#)

ledelcer@gmail.com



de los Campos, Tabaré

[Sección Técnica / Electrónica](#)
[Microscopía Electrónica de Transmisión](#)

tdeloscamos@iibce.edu.uy



de los Santos, Eliana

[Departamento de Biología Molecular](#)



De Mori, Micaela

[Departamento de Neurociencias Integrativas y Computacionales](#)
[Laboratorio de Desarrollo y Evolución Neural](#)

mdemori@iibce.edu.uy / micademori@gmail.com



Di Tomaso, María Vittoria

[Departamento de Genética](#)
[Servicio de Bidosimetría](#)

mditomaso@iibce.edu.uy / mariavittoriaditomaso@gmail.com

E



Eastman, Guillermo

[Departamento de Genómica](#)

geastman@iibce.edu.uy / g.eastman.roge@gmail.com



Eastman, Ignacio

[Departamento de Bioquímica y Genómica Microbianas](#)

Laboratorio de Microbiología Ambiental

ignacio.eastman4@gmail.com



Echeverry, Carolina

[Departamento de Neurofarmacología Experimental](#)

cecheverry@iibce.edu.uy / caroliecheverry@gmail.com



Etchebehere, Claudia

[Departamento de Bioquímica y Genómica Microbianas](#)

Laboratorio de Ecología Microbiana

cetchebehere@iibce.edu.uy

F



Fabbiani, Gabriela

[Departamento de Neurofisiología Celular y Molecular](#)

gfabbiani@iibce.edu.uy



Fabius, Sara

[Departamento de Neurofarmacología Experimental](#)

sfabiusc@gmail.com



Fagetti, Jimena

[Departamento de Neurofarmacología Experimental](#)

jimena.fm3@gmail.com



Falco, María Victoria

[Departamento de Neurofisiología Celular y Molecular](#)

mvalco@iibce.edu.uy



Fernández, Anabel

[Departamento de Neurociencias Integrativas y Computacionales](#)
[Laboratorio de Neurobiología Comparada](#)

[Microscopía Electrónica de Transmisión](#)

afernandez@iibce.edu.uy

Ferrando, Cecilia

[Departamento de Biodiversidad y Genética](#)

cecilia.ferrando@gmail.com

Ferrari, Mathías

[Departamento de Biología Molecular](#)



Ferreira, Juan

[Sección Técnica / Electrónica](#)

jferreira@iibce.edu.uy



Ferreiro, María José

[Departamento de Neurofarmacología Experimental](#)

mjferreiro@iibce.edu.uy / mferreiro@fcien.edu.uy



Figueroa, Yamila

[Departamento de Microbiología](#)

yfigueroa@iibce.edu.uy / yfigueroa89@gmail.com



Folle, Gustavo

[Servicio de Clasificación Celular y Citometría de Flujo](#)

gustavofolle@gmail.com



Franco, Agustín

[Departamento de Neurofarmacología Experimental](#)

afranco@fcien.edu.uy



François, Mateo

[Departamento de Biología Molecular](#)

G



Garat, Joaquín

[Departamento de Genómica](#)

jgarat@iibce.edu.uy

García Martínez, Ignacio

[Departamento de Biología Molecular](#)



Gascue, Valentina

[Dpto. de Neurofisiología Celular y Molecular](#)
[Bases Neurales de la Conducta](#)



Geisinger, Adriana

[Departamento de Genética](#)

ageisinger@iibce.edu.uy / adriana.geisinger@gmail.com



Ghiringhelli, Cecilia

[Departamento de Genética](#)

cghiringhelli@iibce.edu.uy / ceciliagh@iibce.edu.uy



Gobel, Noelia

[Departamento de Ecología y Biología Evolutiva](#)

noeliagobel@gmail.com



Gonnet, Verónica

[Departamento de Biodiversidad y Genética](#)
[Departamento de Ecología y Biología Evolutiva](#)

veronica.gonnetc@gmail.com

González, Andrea

[Departamento de Microbiología](#)



González, Ana Clara

[Departamento de Biología Molecular](#)

agonzales@iibce.edu.uy / anaclgonzalez92@gmail.com



González Carrasco, Sofía

[Sección Administración](#)

scarrasco@iibce.edu.uy



González Peyronel, Ana Paula

[Sección Administración](#)

apgonzalez@iibce.edu.uy



González Sterffano, Micaela

[Departamento de Bioquímica y Genómica Microbianas](#)

Laboratorio de Ecología Microbiana

mgsteffano16@gmail.com



González, María José

[Departamento de Microbiología](#)

mgonzalez.iibce@gmail.com

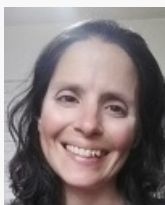

González, Macarena

[Departamento de Ecología y Biología Evolutiva](#)

mmgonzalez@iibce.edu.uy / maca.gonzal@gmail.com



González, Matías

[Departamento de Biodiversidad y Genética](#)

matigonzalez201097@gmail.com



González, Susana

[Departamento de Biodiversidad y Genética](#)

sgonzalez@iibce.edu.uy



González-Bergonzoni, Iván

[Departamento de Ecología y Biología Evolutiva](#)

ivg@fcien.edu.uy



Gutiérrez Coppetti, Verónica

[Departamento de Biodiversidad y Genética](#)

vgutierrez@iibce.edu.uy

H



Hernández, Ionel

[Departamento de Bioquímica y Genómica Microbianas](#)

Laboratorio de Microbiología Ambiental
Laboratorio Interacción Planta-Microorganismo

ionelhdez09@gmail.com



Hernández, Paola

[Departamento de Genética](#)

phernandez@iibce.edu.uy



Herrera, Laura

[Departamento de Neurociencias Integrativas y Computacionales](#)

[Laboratorio de Neurobiología Comparada](#)

lherrera@iibce.edu.uy



Inchausti, Lucas

[Departamento de Genómica](#)

linchausti@fcien.edu.uy



Isasi, Eugenia

[Departamento de Neurobiología y Neuropatología](#)

eisasi@iibce.edu.uy / eugeei@gmail.com



Jalabert, Cecilia

[Dpto. de Neurofisiología Celular y Molecular](#)
[Bases Neurales de la Conducta](#)

cjalabert@iibce.edu.uy

K



Kacevas, Nadia

[Departamento de Biodiversidad y Genética](#)

[Departamento de Ecología y Biología Evolutiva](#)

kacevas.nadia@gmail.com

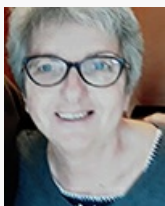

Kun, Alejandra

[Laboratorio de Biología Celular del Sistema Nervioso Periférico](#)

[Microscopía Electrónica de Transmisión](#)

akun@iibce.edu.uy

L



Larraya, Ricardo

[Departamento de Biodiversidad y Genética](#)

[Departamento de Biología Molecular](#)

[Departamento de Genética](#)

rlarraya@iibce.edu.uy / ricardolarraya@gmail.com

Leites, Lucía

[Departamento de Microbiología](#)



Lemos, Alexander

[Departamento de Ecología y Biología Evolutiva](#)

alexper400@gmail.com



Lurette, Silvy

[Departamento de Ecología y Biología Evolutiva](#)

[Departamento de Neurociencias Integrativas y Computacionales](#)
[Laboratorio de Desarrollo y Evolución Neural](#)

silvylurette@gmail.com



Licandro, Santiago

[Departamento de Genómica](#)



Liddle, Pablo

[Plataforma de Microscopía Confocal y Epifluorescencia](#)

pliddle@iibce.edu.uy / pabloliddle@gmail.com

López, Miriam

[Departamento de Genética](#)

mlopez@iibce.edu.uy



López Hill, Ximena

[Departamento de Neurofarmacología Experimental](#)

xlopez@iibce.edu.uy



López Rodríguez, Anahí

[Departamento de Ecología y Biología Evolutiva](#)

anahi.loprod@gmail.com

M



Maciel, Agustina

[Sección Administración](#)

amaciel@iibce.edu.uy



Magallanes, Melisa

[Departamento de Bioquímica y Genómica Microbianas](#)
Laboratorio de Microbiología Ambiental

melisa.eliana.magallanes@gmail.com



Malta, Lucía

[Departamento de Biología Molecular](#)

Marín, Lucía

[Departamento de Biodiversidad y Genética](#)

luciaperezbiologia@gmail.com



Martínez de la Escalera, Gabriela

[Departamento de Microbiología](#)

gdemartinez@iibce.edu.uy / gmesiri@gmail.com



Martínez, Andrea

[Departamento de Bioquímica y Genómica Microbianas](#)
Laboratorio de Ecología Microbiana

amartinez@iibce.edu.uy



Martínez, Gaby F.

[Departamento de Neurofarmacología Experimental](#)

g6bym6r@gmail.com



Martínez, Marcela

[Plataforma de Química Analítica](#)

mmartinez@iibce.edu.uy



Martínez, Mariana

[Laboratorio de Biología Celular del Sistema Nervioso Periférico](#)

mmartinez@iibce.edu.uy



Martínez, Stefanie

[Plataforma de Química Analítica](#)

smartinez@fcien.edu.uy



Martínez-López, Wilner

[Departamento de Genética](#)
[Servicio de Bidosimetría](#)

wlopez@iibce.edu.uy / wilner_martinez@yahoo.com

Mechoso, Burix

[Departamento de Genética](#)

burixmechoso@gmail.com



Mena, Eilyn

[Departamento de Biología Molecular](#)

eilyn.mena@gmail.com

Meerhoff, Erika

[Centro de Investigación en Ciencias Ambientales](#)

kikameerhoff@gmail.com



Migliaro, Adriana

[Dpto. de Neurofisiología Celular y Molecular](#)
[Bases Neurales de la Conducta](#)



Miller, Bárbara

[Departamento de Microbiología](#)



Montes de Oca, Laura

[Departamento de Ecología y Biología Evolutiva](#)
lmontesdeoca@iibce.edu.uy / laumdeo@fcien.edu.uy

Montes de Oca, Verónica

Asistentes Académicas

asistentes@iibce.edu.uy

Montesano, Marcos

[Departamento de Biología Molecular](#)

montesano@cin.edu.uy



Morel, María

[Departamento de Bioquímica y Genómica Microbianas](#)

mmorel@iibce.edu.uy



Moreira, Florencia

[Departamento de Neurociencias Integrativas y Computacionales](#)
[Lab. de Desarrollo y Evolución Neural](#)



Moreno, Federica

[Departamento de Biodiversidad y Genética](#)

federica.moreno@gmail.com



Morera, Guillermo

[Departamento de Biodiversidad y Genética](#)

mguillemorera@gmail.com

N



Narbondo, Juana Camila

[Dpto. de Neurobiología y Neuropatología](#)
[Laboratorio de Mecanismos de Neurodegeneración y Neuroprotección](#)

camilarnarbondos@gmail.com

Navarro, Nicolás

[Departamento de Microbiología](#)

vanessanovasap@gmail.com



Noli, Felipe

[Plataforma Vegetal](#)

Novas, Vanessa

[Departamento de Neurociencias Integrativas y Computacionales](#)
[Laboratorio Integración Sensorial](#)

vanessanovasap@gmail.com



Olivera, Eugenia

[Departamento de Biodiversidad y Genética](#)

maeugeniaolivera@gmail.com



Olivera-Bravo, Silvia

[Departamento de Neurobiología y Neuropatología](#)

solivera2011@gmail.com

Orge, Ximena

Asistentes Académicas

asistentes@iibce.edu.uy



Orlando, Luis

[Departamento de Ecología y Biología Evolutiva](#)

lorlandoch@gmail.com



Ortiz, Natalia

[Departamento de Genómica](#)

nataliaortiz87@gmail.com / natalia_ortiz05@hotmail.com



Palacios, Sofía

[Departamento de Microbiología](#)

spalacios@fcien.edu.uy

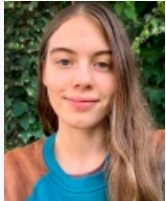

Panzera, Matilde

[Departamento de Bioquímica y Genómica Microbianas](#)

Laboratorio de Ecología Microbiana

matildepo2001@gmail.com

Pazos, Hany

[Departamento de Genética](#)

hany.pazos.espinosa@gmail.com



Pazos, Mariana

[Dpto. de Neurobiología y Neuropatología](#)

[Laboratorio de Mecanismos de Neurodegeneración y Neuroprotección](#)

mpazos@iibce.edu.uy / m.pazos.vidal@gmail.com



Pedreira, Lucía

[Sección Comunicación](#)

lpedreira@iibce.edu.uy



Pérez, Carmen

[Sección Técnica / Bioterios](#)

cperez@iibce.edu.uy



Perini, Valentina

[Departamento de Genética](#)
[Departamento de Neurofarmacología Experimental](#)

vperini@iibce.edu.uy



Perrone, Rosana

[Dpto. de Neurofisiología Celular y Molecular](#)
[Bases Neurales de la Conducta](#)

rperrone@iibce.edu.uy

Piastri, Silvina

[Departamento de Biodiversidad y Genética](#)

silvinapiastri@lombardo@gmail.com



Piccini, Claudia

[Departamento de Microbiología](#)

[Centro de Investigación en Ciencias Ambientales](#)

[Plataforma de Microscopía Confocal y Epifluorescencia](#)

[Servicio de Clasificación Celular y Citometría de Flujo](#)

cpiccini@iibce.edu.uy



Pintos, Paulina

[Departamento de Ecología y Biología Evolutiva](#)

ppintos@iibce.edu.uy / ppintos@fcien.edu.uy



Platero, Raúl

[Departamento de Bioquímica y Genómica Microbianas](#)

Laboratorio de Microbiología Ambiental

[Microscopía Electrónica de Transmisión](#)

rplatero@iibce.edu.uy



Ponce de León, Inés

[Departamento de Biología Molecular](#)

iponce@iibce.edu.uy / iponcetadeo@gmail.com



Postiglioni, Rodrigo

[Departamento de Ecología y Biología Evolutiva](#)

rpostiglioni@iibce.edu.uy



Prieto, Daniel

[Departamento de Neurofisiología Celular y Molecular](#)

dprieto@fcien.edu.uy



Prunell, Giselle

[Dpto. de Neurobiología y Neuropatología](#)
[Laboratorio de Mecanismos de Neurodegeneración y Neuroprotección](#)

gprunell@iibce.edu.uy / gisellefprunell@gmail.com



Quintana, Laura

[Dpto. de Neurofisiología Celular y Molecular](#)
[Bases Neurales de la Conducta](#)

lquintana@iibce.edu.uy

R

Ramslam, Maryam

[Departamento de Biodiversidad y Genética](#)

maryamraslan06@gmail.com



Regina, Matías

[Departamento de Bioquímica y Genómica Microbianas](#)

Laboratorio de Ecología Microbiana

matiregina2@gmail.com



Rehermann, María Inés

[Departamento de Neurofisiología Celular y Molecular](#)

irehermann@iibce.edu.uy



Reyes-Ábalos, Ana Laura

[Servicio de Clasificación Celular y Citometría de Flujo](#)

areyes@iibce.edu.uy / reyesabalos@gmail.com



Richeri, Analía

[Departamento de Neurofarmacología Experimental](#)

aricheri@iibce.edu.uy / aricheri@gmail.com



Rivara, Martín

[Departamento de Genómica](#)

mrivara@fcien.edu.uy



Rodríguez, Fernando

[Sección Administración](#)

frodriguezaguilar8@gmail.com



Rodríguez, Paola

[Departamento de Neurobiología y Neuropatología](#)

paokr226@gmail.com



Rodríguez-Casuriaga, Rosana

[Departamento de Biología Molecular](#)
[Plataforma de Microscopía Confocal y Epifluorescencia](#)
[Servicio de Clasificación Celular y Citometría de Flujo](#)

rodriguez@iibce.edu.uy / r.rodriuezcasuriaga@gmail.com



Rodríguez Juele, Alejandro

[Sección Comunicación](#)

arodriguezj@iibce.edu.uy



Rodríguez Knebel, Rodolfo

[Sección Administración](#)

administracioniibce@iibce.edu.uy



Rojas, Carolina

[Departamento de Ecología y Biología Evolutiva](#)

crojas@fcien.edu.uy



Romanelli, Gerardo

[Departamento de Neurobiología y Neuropatología](#)

Romero, Florencia

[Departamento de Neurociencias Integrativas y Computacionales](#)
[Laboratorio de Desarrollo y Evolución Neural](#)

fromero@iibce.edu.uy / florrb6315@gmail.com



Rosillo, Juan Carlos

[Plataforma de Microscopía Confocal y Epifluorescencia](#)

[Dpto. de Neurociencias Integrativas y Computacionales](#)
[Laboratorio de Neurobiología Comparada](#)

jrosillo@iibce.edu.uy / jcarlos.rosillo@gmail.com



Russo, Raúl

[Departamento de Neurofisiología Celular y Molecular](#)

rrusso@iibce.edu.uy

Sanders Pons, Agustina

[Departamento de Genética](#)

agustinasanders03@gmail.com

Saldías, Carolina

[Sección Administración](#)

carolinaiibce@gmail.com



Santiñaque, Federico

[Servicio de Clasificación Celular y Citometría de Flujo](#)

federico.santinaque@gmail.com / fsantinaque@iibce.edu.uy



Santoro, María Clara

[Departamento de Bioquímica y Genómica Microbianas](#)

Laboratorio de Microbiología Molecular



Scavone, Paola

[Departamento de Microbiología](#)

psscavone@iibce.edu.uy



Scorza, Cecilia

[Departamento de Neurofarmacología Experimental](#)

cscorza@iibce.edu.uy / scorzacecilia@gmail.com



Segalerba, Agustín

[Departamento de Ecología y Biología Evolutiva](#)

agustin.segalerba@gmail.com

Selvaggi, Katherina

[Departamento de Neurobiología y Neuropatología](#)

kathselvaggi@gmail.com



Silva, Stephanie

[Departamento de Neurociencias Integrativas y Computacionales](#)
[Laboratorio de Neurobiología Comparada](#)

ssilva@fcien.edu.uy



Silvera, Juan

[Departamento de Microbiología](#)

Simeone, Renata

[Departamento de Neurofisiología Celular y Molecular](#)

rsimeone@iibce.edu.uy



Smircich, Pablo

[Departamento de Genómica](#)

psmircich@iibce.edu.uy



Soto, Avril

[Departamento de Neurobiología y Neuropatología](#)
[Laboratorio de Mecanismos de Neurodegeneración y Neuroprotección](#)

avrilsoto.2004@gmail.com



Sosa Basso, Paola

[Departamento de Genómica](#)

psosa@iibce.edu.uy



Sotelo Silveira, José Roberto

[Departamento de Genómica](#)

[Plataforma de Secuenciación Masiva](#)

jsotelosilveira@iibce.edu.uy / sotelojos@gmail.com

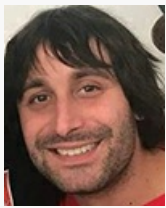

Stancov, Matías

[Departamento de Neurobiología y Neuropatología](#)

[Sección Técnica / Bioterios](#)

mstancov@iibce.edu.uy



Stanley, Estefanía

[Departamento de Ecología y Biología Evolutiva](#)

estanley@iibce.edu.uy / estefaniastanley@gmail.com

T



Tambusso, Sebastián

[Departamento de Biodiversidad y Genética](#)

stambusso@iibce.edu.uy / stambusso@fcien.edu.uy



Tarrech, Carlos

[Sección Administración](#)

ctarrech@iibce.edu.uy



Taulé, Cecilia

[Departamento de Bioquímica y Genómica Microbianas](#)

Laboratorio de Interacción Planta-Microorganismos

ctaule@iibce.edu.uy



Torres Pérez, Maximiliano

[Dpto. de Neurobiología y Neuropatología](#)

[Laboratorio de Mecanismos de Neurodegeneración y Neuroprotección](#)

mtorres@iibce.edu.uy / torresperezmaxi@gmail.com



Toscano Gadea, Carlos

[Departamento de Ecología y Biología Evolutiva](#)
ctoscano@iibce.edu.uy / ctoscanogadea@gmail.com



Trigo, Federico

[Departamento de Señalización Neuronal y Glial](#)
[Plataforma de Microscopía Confocal y Epifluorescencia](#)
ftrigo@iibce.edu.uy



Trillo, Mariana

[Departamento de Biodiversidad y Genética](#)
[Departamento de Ecología y Biología Evolutiva](#)
mariana.c.trillo@gmail.com

U



Umpiérrez, Ana

[Departamento de Microbiología](#)

aumpierrez@iibce.edu.uy



Urbanavicius, Jessika

[Departamento de Neurofarmacología Experimental](#)

jurbanavicius@iibce.edu.uy

V



Valiño, Guillermo

[Dpto. de Neurofisiología Celular y Molecular](#)
[Bases Neurales de la Conducta](#)



Vázquez, Diego

[Departamento de Microbiología](#)

dvazquez@iibce.edu.uy



Vázquez, Juan

[Dpto. de Neurofisiología Celular y Molecular](#)
[Bases Neurales de la Conducta](#)



Vázquez, Lucía

[Departamento Señalización Neuronal y Glial](#)
[Laboratorio de Biología Celular del Sistema Nervioso Periférico](#)

lvazquez@iibce.edu.uy



Vico, Paula

[Departamento de Microbiología](#)

pvico@iibce.edu.uy



Vidal, Mateo

[Departamento de Neurofisiología Celular y Molecular](#)

mateovidal2@gmail.com



Viera, Gerardo Gabriel

[Departamento de Bioquímica y Genómica Microbianas](#)

Laboratorio de Ecología Microbiana

ggabrielviera@gmail.com

Vila, Ma. Fernanda

[Departamento de Microbiología](#)

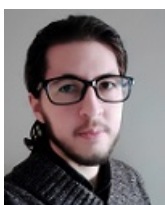

Villarreal, Lihúen

[Plataforma de Microscopía de Fuerza Atómica](#)

afm.iibce@gmail.com



Vitar, Magdalena

[Departamento Señalización Neuronal y Glial](#)

magdavitar@gmail.com

Waddell, Joseph C.

[Departamento de Neurociencias Integrativas y Computacionales](#)
[Laboratorio Integración Sensorial](#)

joecwaddell@gmail.com



Yemini, Gabriel

[Sección Técnica / Electrónica](#)

gyemini@iibce.edu.uy

Z



Zinola, Guillermo

[Departamento de Bioquímica y Genómica Microbianas](#)
Laboratorio de Ecología Microbiana

gzingar@gmail.com



Zubizarreta, Lucía

[Dpto. de Neurofisiología Celular y Molecular](#)
[Bases Neurales de la Conducta](#)

lzubizarreta@iibce.edu.uy



Zunino, Pablo

[Departamento de Microbiología](#)

pzunino@iibce.edu.uy / pmzunino@gmail.com