

CONGRESO DE COMISIONES DEPARTAMENTALES DE PATRIMONIO CULTURAL

***“PATRIMONIO CULTURAL:
la gestión en el territorio y el desarrollo ética y
ambientalmente sustentable”***

Turismo Cultural y Patrimonial en Canelones

*Los recorridos autoguiados por la obra de Dieste
en el Departamento de Canelones.*

GOBIERNO DE CANELONES

ÁREA DE PATRIMONIO -DIRECCIÓN GENERAL DE CULTURA-

DIRECCIÓN DE DESARROLLO TURÍSTICO -DIRECCIÓN GENERAL DE DESARROLLO ECONÓMICO-

2006:

Día del Patrimonio 2006:

“Tradición e innovación. Ing. Eladio Dieste”

- MEC - IC (Comisión Deptal. de Patrimonio):
Concurso de fotos y actividades recorriendo obras del Ingeniero y la influencia en obras de otras autorías.

2010

La Obra de Dieste es incluida en la Lista Indicativa del ***Patrimonio Mundial*** de la **UNESCO**.

Mayo 2014

primer visita del ***Dr. Ciro Caraballo***.

Análisis crítico de 26 obras del Ing. en todo el país;
2 de ellas en Canelones.

OBJETO CENTRAL DEL INFORME:

- Evaluar el estado de conservación.
- Evaluar la valoración y apropiación social.
- La capacidad de gestión de los propietarios y/o administradores de los Bienes.

• IDENTIFICAR PROGRAMAS Y ACCIONES:

CPCN - INTENDENCIAS - PROPIETARIOS

***Hasta ese momento, se tenían
identificadas
en el Departamento un total de 7 obras.***

Las obras de Dieste a Mayo 2014



GOBIERNO DE CANELONES

ÁREA DE PATRIMONIO -DIRECCIÓN GENERAL DE CULTURA-

DIRECCIÓN DE DESARROLLO TURÍSTICO -DIRECCIÓN GENERAL DE DESARROLLO ECONÓMICO-

Agosto 2014

**MUNICIPIO ATLANTIDA – COM. PATRIMONIO DE
CANELONES – COM. VECINOS EST.
ATLANTIDA**

***Convocatoria informativa sobre el comienzo de
los trabajos en vías a la declaración de
Patrimonio Mundial.***

Setiembre 2014

Segunda visita del *Dr. Ciro Caraballo*

- **RECORRIDO POR LAS OBRAS IDENTIFICADAS**
- **TALLERES PARTICIPATIVOS DE VALORIZACIÓN PATRIMONIAL**
(Instituciones educativas y con la comunidad)

RECORRIDO POR LAS OBRAS IDENTIFICADAS

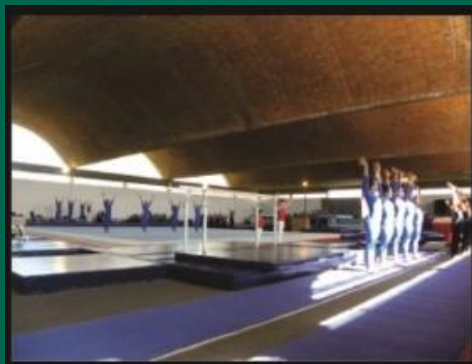

GOBIERNO DE CANELONES

ÁREA DE PATRIMONIO -DIRECCIÓN GENERAL DE CULTURA-

DIRECCIÓN DE DESARROLLO TURÍSTICO -DIRECCIÓN GENERAL DE DESARROLLO ECONÓMICO-

TALLERES PARTICIPATIVOS DE VALORIZACIÓN PATRIMONIAL



GOBIERNO DE CANELONES

ÁREA DE PATRIMONIO -DIRECCIÓN GENERAL DE CULTURA-

DIRECCIÓN DE DESARROLLO TURÍSTICO -DIRECCIÓN GENERAL DE DESARROLLO ECONÓMICO-

TALLERES PARTICIPATIVOS DE VALORIZACIÓN PATRIMONIAL



GOBIERNO DE CANELONES

ÁREA DE PATRIMONIO -DIRECCIÓN GENERAL DE CULTURA-

DIRECCIÓN DE DESARROLLO TURÍSTICO -DIRECCIÓN GENERAL DE DESARROLLO ECONÓMICO-

Setiembre 2014

CONGRESO DE INTENDENTES

**Invita a todas las Intendencias a participar y
apoyar activamente el programa Nacional
2014-2017 que promueve la valorización,
apropiación social y difusión turística de la
Obra del Ing. Eladio Dieste.**

GOBIERNO DE CANELONES

ÁREA DE PATRIMONIO -DIRECCIÓN GENERAL DE CULTURA-

DIRECCIÓN DE DESARROLLO TURÍSTICO -DIRECCIÓN GENERAL DE DESARROLLO ECONÓMICO-

CONGRESO DE INTENDENTES

RESPONSABILIDADES DE LAS INTENDENCIAS

EQUIPOS PROFESIONALES TÉCNICOS QUE PERMITAN:

- **GENERAR INVENTARIO**
- **PLANES DE ORDENAMIENTO URBANO**
- **RECUPERACIÓN DE OBRAS PROPIAS**
- **PROTECCIÓN DE OBRAS PRIVADAS**
- **PROMOCION DEL RESCATE Y LA ORGANIZACIÓN DE RUTAS TURÍSTICAS**

DIRECTRICES DEPARTAMENTALES DE ORDENAMIENTO TERRITORIAL Y DESARROLLO SOSTENIBLE

“Artículo 14º) DIRECTRIZ 7: Poner en valor los atributos productivos y paisajísticos del departamento, como soporte para el desarrollo de su identidad territorial y factor esencial para su ordenamiento. El cumplimiento de esta directriz supone:

- a) Relevar, proteger, recuperar y potenciar aplicando los instrumentos de OT, los recursos paisajísticos naturales, enclaves históricos y recursos culturales.*
- b) Poner en valor los principales estructuradores de las zonas turísticas (sitios, circuitos, accesos a los sitios de interés).*

En el AÑO 2015 SE DECLARA DE INTERÉS
DEPARTAMENTAL, SEGÚN RESOL. N° 15/05040:

***LA VALORIZACIÓN, CONSERVACIÓN,
APROPIACIÓN SOCIAL Y LA
DIFUSIÓN TURÍSTICA DE LA OBRA DEL
ING. ELADIO DIESTE***

GENERAR INVENTARIO

En la actualidad se han identificado un total de 18 obras en el Departamento.

Otras dos que aún hay que verificar su autoría, y 9 escuelas del Plan Gallinal.



GOBIERNO DE CANELONES

ÁREA DE PATRIMONIO -DIRECCIÓN GENERAL DE CULTURA-

DIRECCIÓN DE DESARROLLO TURÍSTICO -DIRECCIÓN GENERAL DE DESARROLLO ECONÓMICO-

Las obras de Dieste a Abril 2017



GOBIERNO DE CANELONES

ÁREA DE PATRIMONIO -DIRECCIÓN GENERAL DE CULTURA-

DIRECCIÓN DE DESARROLLO TURÍSTICO -DIRECCIÓN GENERAL DE DESARROLLO ECONÓMICO-

PLANES DE ORDENAMIENTO URBANO

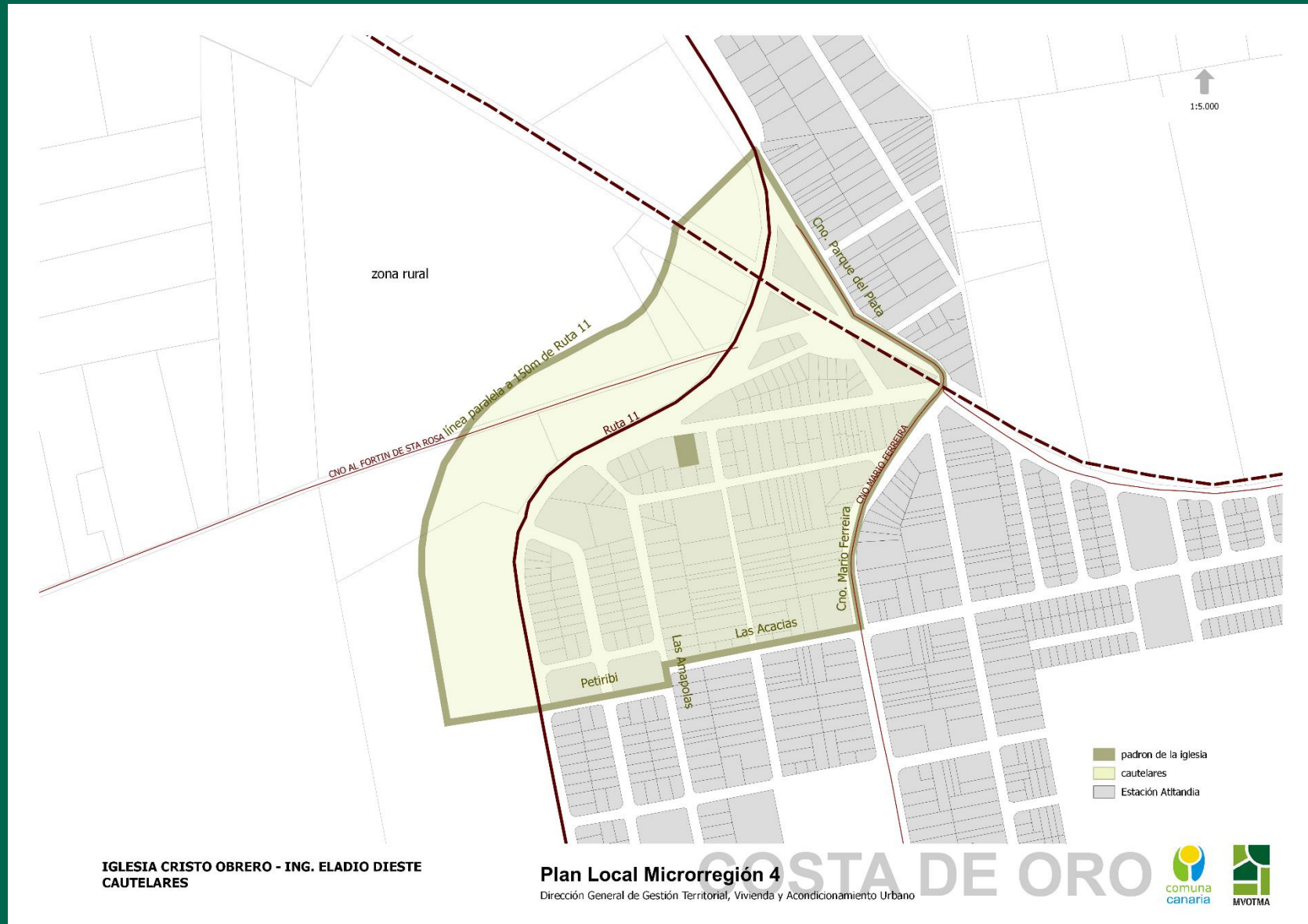

GOBIERNO DE CANELONES

ÁREA DE PATRIMONIO -DIRECCIÓN GENERAL DE CULTURA-

DIRECCIÓN DE DESARROLLO TURÍSTICO -DIRECCIÓN GENERAL DE DESARROLLO ECONÓMICO-

RECUPERACIÓN DE OBRAS PROPIAS



EX MERCADO MUNICIPAL

GOBIERNO DE CANELONES

ÁREA DE PATRIMONIO -DIRECCIÓN GENERAL DE CULTURA-

DIRECCIÓN DE DESARROLLO TURÍSTICO -DIRECCIÓN GENERAL DE DESARROLLO ECONÓMICO-

RECUPERACIÓN DE OBRAS PROPIAS



GOBIERNO DE CANELONES

ÁREA DE PATRIMONIO -DIRECCIÓN GENERAL DE CULTURA-

DIRECCIÓN DE DESARROLLO TURÍSTICO -DIRECCIÓN GENERAL DE DESARROLLO ECONÓMICO-

RECUPERACIÓN DE OBRAS PROPIAS



GOBIERNO DE CANELONES
ÁREA DE PATRIMONIO -DIRECCIÓN GENERAL DE CULTURA-
DIRECCIÓN DE DESARROLLO TURÍSTICO -DIRECCIÓN GENERAL DE DESARROLLO ECONÓMICO-

RECUPERACIÓN DE OBRAS PROPIAS



GIMNASIO SALVADOR MAUAD

GOBIERNO DE CANELONES

ÁREA DE PATRIMONIO -DIRECCIÓN GENERAL DE CULTURA-

DIRECCIÓN DE DESARROLLO TURÍSTICO -DIRECCIÓN GENERAL DE DESARROLLO ECONÓMICO-

PROMOCION DEL RESCATE Y LA ORGANIZACIÓN DE RUTAS TURÍSTICAS



GOBIERNO DE CANELONES

ÁREA DE PATRIMONIO -DIRECCIÓN GENERAL DE CULTURA-

DIRECCIÓN DE DESARROLLO TURÍSTICO -DIRECCIÓN GENERAL DE DESARROLLO ECONÓMICO-

PRODUCTO HISTÓRICO – CULTURAL:

Recorridos guiados en torno a las ciudades costeras.

(Caminatour centenario-Herencias y tradiciones de La Floresta)

***Recorridos por edificios industriales: Fábrica Olmos,
Molino Santa Rosa.***

Circuitos en Las Piedras, Canelones, Santa Lucía.

Propuestas de Turismo Religioso



Proyecto de Enoturismo con Vilafranca del Penedés.

GOBIERNO DE CANELONES

ÁREA DE PATRIMONIO -DIRECCIÓN GENERAL DE CULTURA-

DIRECCIÓN DE DESARROLLO TURÍSTICO -DIRECCIÓN GENERAL DE DESARROLLO ECONÓMICO-

Parroquia Cristo Obrero

1 y 2 de octubre
Día del Patrimonio

Parroquia Cristo Obrero - Visitas Guiadas

Se ingresa a la nave principal, presbiterio y capilla de la virgen de Lourdes
Sáb. y dom. de 10:00 a 17:00 hs. | Ruta 11 km 164 - Estación Atlántida



GOBIERNO DE CANELONES

ÁREA DE PATRIMONIO -DIRECCIÓN GENERAL DE CULTURA-

DIRECCIÓN DE DESARROLLO TURÍSTICO -DIRECCIÓN GENERAL DE DESARROLLO ECONÓMICO-

Como parte del proceso de valoración y apropiación social de la obra de Dieste, se trabajó en forma conjunta con la Dirección de Desarrollo Turístico de la Intendencia de Canelones en dos recorridos autoguiados por la Obra de Dieste. Los mismos surgen dada la cercanía entre las obras y la riqueza en la diversidad tipológica utilizada por el Ingeniero.

Recorridos autoguiados por la obra de Dieste



Día del Patrimonio

Recorrido Autoguiado

Obras del Ing. Eladio Dieste



GOBIERNO DE CANELONES
ÁREA DE PATRIMONIO -DIRECCIÓN GENERAL DE CULTURA-
DIRECCIÓN DE DESARROLLO TURÍSTICO -DIRECCIÓN GENERAL DE DESARROLLO ECONÓMICO-

La obra del Ingeniero Eladio Dieste, actualmente en proceso de declararse como Patrimonio Mundial, se presenta en el territorio de Canelones con exponentes de primer nivel, como ser la Iglesia Cristo Obrero.

En la zona de la Costa de Oro, en un recorrido de unos 7 km, desde Estación Atlántida hasta el balneario Las Vegas, podemos ver 5 destacados ejemplos.



1. Apartamentos (Ex Motel Paola)

9 apartamentos con techos de bóvedas autoportantes.
 Constructor: Mario Bonaldi.
 Construcción: año 1963.
 Roger Balet y Calle 1, Atlántida.
 Observación de fachada



2. Tanque de Agua en Las Vegas

Torre calada de ladrillo.
 Cuba de ladrillo revocada por dentro.
 Capacidad 120 m³, altura 27 m.
 Construcción: febrero 1966 - setiembre 1966.
 Calle 6 y Ruta Interbalnearia.
 Acceso público



3. Abel San Román

Torre calada y cuba para tanque de agua.
 Construcción: 1967 - 1968.
 Ruta 11, ingreso por calle 27 - City Golf.
 Horario: 09:00 a 18:00 hs.



4. Iglesia Cristo Obrero y Nuestra Señora de Lourdes

Bóvedas de doble curvatura con los tensores incluidos en la lámina.
 Paredes onduladas, bautisterio subterráneo, torre del campanario.
 Donante: Alberto Giudice.
 Colaboradores: Ing. R. Romero, Ing. M. Sasson.
 Área 528 m², luz libre 16 m.
 Construcción: marzo 1958 - julio 1960.
 Ruta 11 km 164 - Estación Atlántida.
 Horario: sábado 1 y domingo 2 de octubre de 10:00 a 17:00 hs.



5. Cubierta excancha de bochas Country Club de Atlántida

Cubierta de bóveda autoportante.
 Ruta 11 km 166 a 500 m de Ruta Interbalnearia.
 Horario: sábado 1 y domingo 2 de octubre de 11:00 a 16:00 hs.

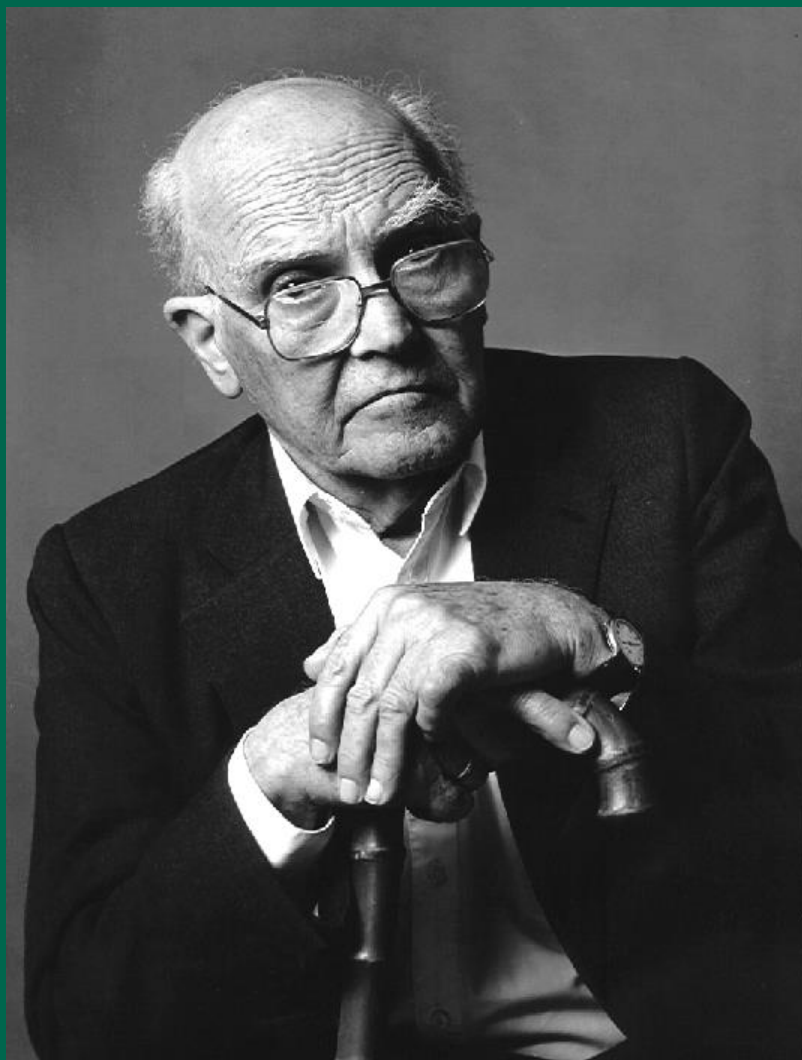

Día del Patrimonio

Recorrido Ruta 5

Obras del Ing. Eladio Dieste

La obra del Ing. Eladio Dieste, actualmente en proceso de declararse Patrimonio Mundial, se presenta en el territorio de Canelones con diversos exponentes. Desde la ciudad de Canelones hasta la región de Canelón Chico en las cercanías de Las Piedras, podrán verse un total de 5 obras, bóvedas autoportantes, salvando luces de más de 35 m y torres de agua caladas, son algunos de los ejemplos a visitar.



Visita guiada: sábado 1 de octubre - 16:00 hs.



1. Gimnasio Prof. Salvador Mauad

Bóvedas autoportantes.

Área cubierta 2.100 m², luz libre 30 m.

Construcción: noviembre 1966 - marzo 1967.

Av. Lavalleja y E. Martínez Monegal - Canelones.

Organizada por estudiantes de la Tecnicatura en Guía y Diseño de Circuitos Turísticos de UTU, con la coordinación del Área Patrimonio de la Intendencia de Canelones.

Visitas autoguiadas



2. TIMAC AGRO (antes Agro Industrias Massaro)

Bóvedas autoportantes de directriz catenaria.

Colaboradores: Ing. G. Larrambebere e Ing. A. Valmaggia.

Área cubierta 10.000 m², cuerda 12,70 m, flecha 4,23 m, luz 35 m, volado de la cáscara principal 16,40 m.

Construcción: setiembre 1976 - mayo 1980.

Ruta 5 Km 37,5 - Juanicó.



3. Depósito de lanas

Bóvedas gausas y tanque de agua elevado.

Ruta 5 km 39 - próximo a Juanicó.



4. Exfrigorífico Cruz del Sur

Bóvedas autoportantes.

Colaborador: Ing. Eugenio Montañez.

Área cubierta 5.400 m², luz libre 25 m (1966); 950 m², luz libre 22 m (1968); 900 m², luz libre 15 m (1970).

Ruta 69 km 31 - Canelón Chico.



5. Tanque de agua

Tanque elevado.

Dr. Elías Regules y Canadá - San Francisco.

En el año 2017 se conmemorarán los 100 años del nacimiento de Eladio Dieste, por lo que este programa podría permitir una apertura a la valorización de estas obras, así como la posibilidad de establecer nuevas rutas nacionales e internacionales de turismo cultural así como reforzar el manejo de aquellas obras que ya tienen un reconocimiento internacional.