

CIRCUITOS

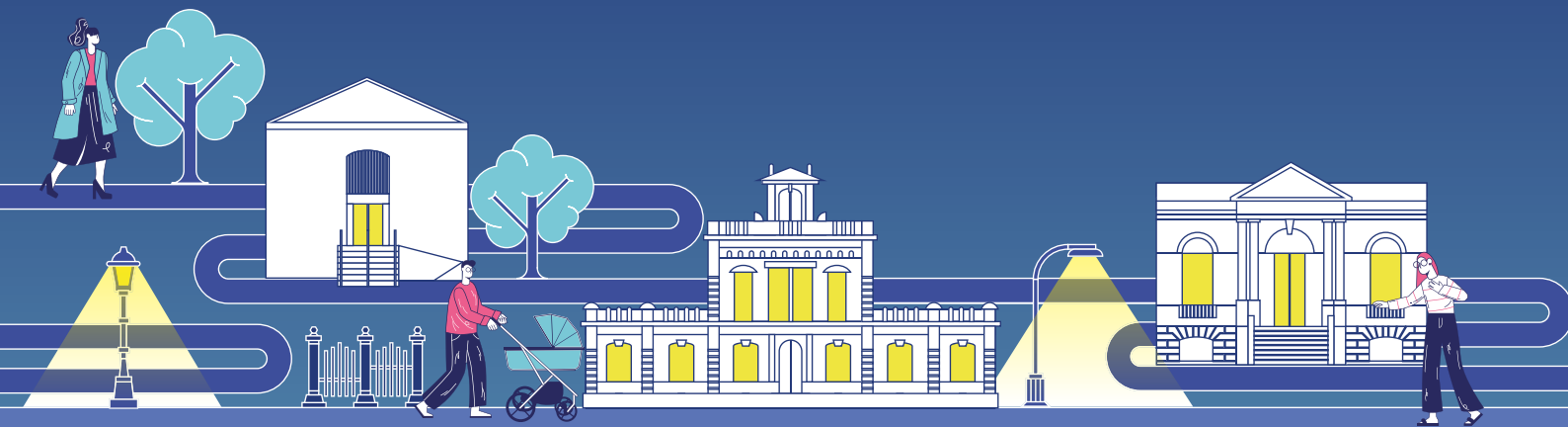

CIRCUITO EN ÓMNIBUS

SERVICIO DE TRANSPORTE COLECTIVO ESPECIAL

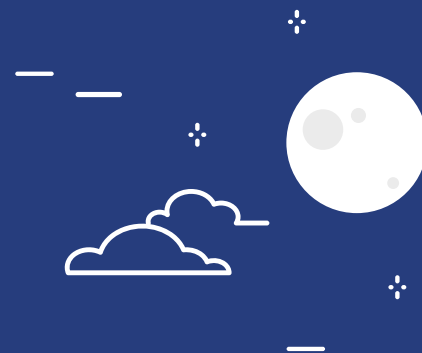

VIAJES

Se expenderá un viaje común con la leyenda “Museos en la Noche” solo para los horarios y día del evento.

El costo será igual al del viaje de una hora y permitirá realizar trasbordo únicamente en los lugares reservados en cada museo.

Al momento en que ingresa a la línea, el usuario deberá abonar el viaje, no admitiéndose trasbordos de otras líneas.

PARADAS

Los usuarios podrán ascender o descender a las líneas en cualquiera de las paradas del sistema de cada recorrido.

HORARIO DE 19 A 00 H

COSTO VIAJE:
un viaje de una hora

TRASBORDOS:
dentro de la misma ruta

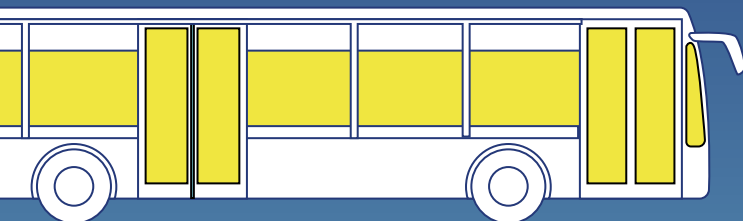

 **Intendencia
de Montevideo**

 **STM** Sistema de Transporte
Metropolitano

CIRCUITO EN ÓMNIBUS

LÍNEA M-B

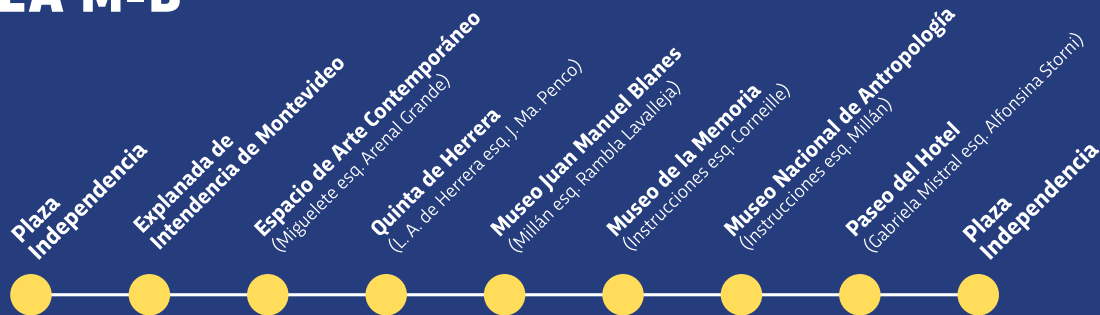

Plaza Independencia	Intendencia de Montevideo	Espacio de Arte Contemporáneo	Quinta de Herrera	Museo Juan Manuel Blanes	Museo de la Memoria	Museo Nacional de Antropología	Paseo del Hotel	Plaza Independencia
---------------------	---------------------------	-------------------------------	-------------------	--------------------------	---------------------	--------------------------------	-----------------	---------------------

19.00	19.06	19.16	19.31	19.39	19.47	19.51	20.03	20.23
19.25	19.31	19.41	19.56	20.04	20.12	20.16	20.28	20.48
19.50	19.56	20.06	20.21	20.29	20.37	20.41	20.53	21.13
20.15	20.21	20.31	20.46	20.54	21.02	21.06	21.18	21.38
20.40	20.46	20.56	21.11	21.19	21.27	21.31	21.43	22.03
21.05	21.11	21.20	21.33	21.40	21.47	21.51	22.01	22.20
21.30	21.36	21.45	21.58	22.05	22.12	22.16	22.26	22.45
21.55	22.01	22.10	22.23	22.30	22.37	22.41	22.51	23.10
22.20	22.26	22.35	22.48	22.55	23.02	23.06	23.16	23.35
22.45	22.51	23.00	23.13	23.20	23.27	23.31	23.41	00.00

CIRCUITO EN ÓMNIBUS

LÍNEA M-A



Plaza Independencia	Intendencia de Montevideo	Museo Nac. de Artes Visuales	Museo Zorrilla	Museo Naval	Intendencia de Montevideo	Plaza Independencia
---------------------	---------------------------	------------------------------	----------------	-------------	---------------------------	---------------------

19.00	19.06	19.16	19.24	19.36	19.59	20.02
19.20	19.26	19.36	19.44	19.56	20.19	20.22
19.40	19.46	19.56	20.04	20.16	20.39	20.42
20.00	20.06	20.16	20.24	20.36	20.59	21.02
20.20	20.26	20.36	20.44	20.56	21.19	21.22
20.40	20.46	20.56	21.04	21.16	21.39	21.42
21.00	21.06	21.16	21.24	21.36	21.59	22.02
21.20	21.26	21.36	21.44	21.56	22.19	22.22
21.40	21.46	21.56	22.04	22.16	22.39	22.42
22.00	22.06	22.16	22.24	22.36	22.59	23.02
22.20	22.26	22.36	22.44	22.56	23.19	23.22
22.40	22.46	22.56	23.04	23.16	23.39	
23.00	23.06	23.16	23.24	23.36	23.50	

RECORRIDO A PIE

COLONIA DEL SACRAMENTO

con guías turísticos

Salidas desde:

Espacio Dr. B. Rebuffo, Museo de Colonia

Museo Naval

Archivo Histórico Nacional

Museo Indígena

Espacio Español

Bastión del Carmen

Finaliza en:

Museo del Origami



Comercio 77

Colonia del Sacramento

HORARIOS DE SALIDAS:

19 h, 20 h, 21 h y 22 h

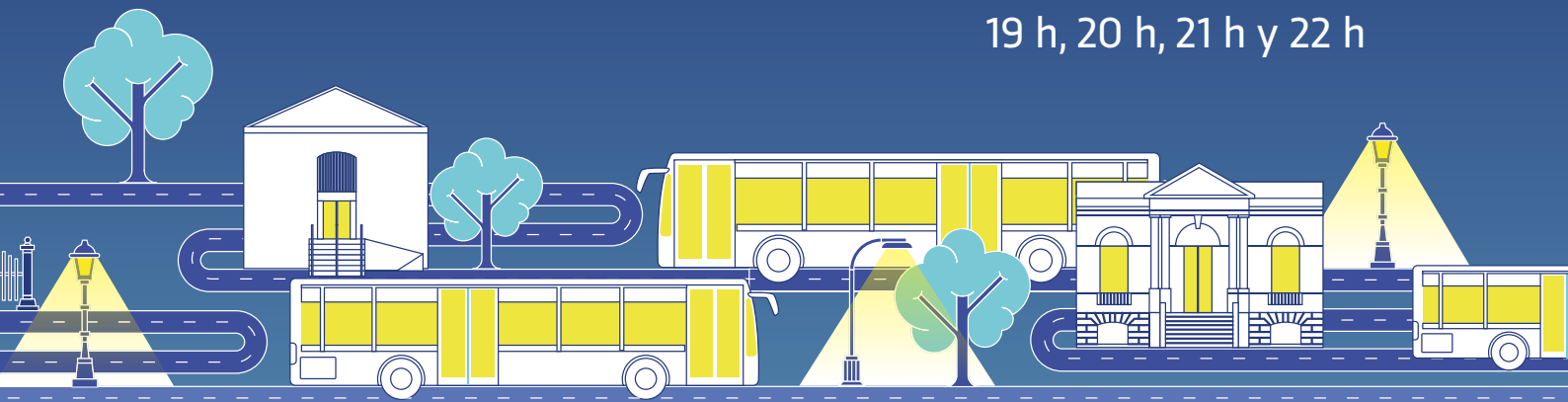

CIRCUITO DE MALDONADO



SALIDA 1

SALIDA 2

18.45 h

19:30 h

Salida de Museo Vivo del Títere

19.00 - 19.15 h

19.45 - 20 h

Viaje de Museo Vivo del Títere
a Museo Ralli Punta del Este

19.15 - 19.45 h

20 - 20.30 h

Tiempo de Espera 30'.
Visita a Museo Ralli Punta del Este

19.45 - 20.30 h

20.30 - 21.15 h

Viaje de Museo Ralli Punta del Este
a Museo de Arte Contemporáneo Atchugarry

20.30 - 21.15 h

21.15 - 22 h

Tiempo de Espera 45'.
Visita a Museo de Arte Contemporáneo Atchugarry

21.15 - 22 h

22 - 22.45 h

Viaje de Museo de Arte Contemporáneo Atchugarry
a Museo Vivo del Títere



Salida desde:

Museo Vivo del Títere

Paseo San Fernando, 25 de Mayo esq. Sarandí

Capacidad limitada.

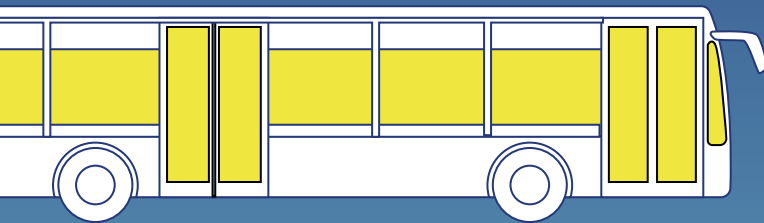

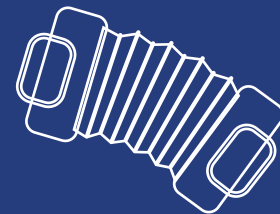

RUTA DEL TANGO MONTEVIDEO

En esta edición de Museos en la Noche el programa Rutas Culturales y Creativas del área Economía Creativa de la Dirección Nacional de Cultura presenta "Ruta del Tango Montevideo". Es un caminatur guiado por lugares del Centro y Ciudad Vieja, acompañado por el relato de expertos acerca de los orígenes y desarrollo del tango.

COMIENZA A LAS 19 H

SEGUIRÁ EL SIGUIENTE ITINERARIO:

MONUMENTO A CARLOS GARDEL BAR FACAL 18 de Julio y Yí

SEDE DE ASOCIACIÓN CIVIL "JOVENTANGO" Aquiles Lanza 1235

"Práctica asistida" de baile de tango con los profesores Lucía Conde y Marcelo Manzino.

TANGO GARUFA Cruce por la calle San José

MUSEO Y CENTRO DE DOCUMENTACIÓN DE AGADU Canelones 1130

Visita guiada a cargo de Estela Magnone, Directora de MCD AGADU. Dúo "Che Papusa" (Mariana Airaud y Manuela Hernández). Interpretan obras de Gerardo Matos Rodríguez en su piano.

AVENIDA 18 DE JULIO

SALA ZITARROSA (ex Cine y Teatro Rex) 18 de Julio 1012

MUSEO DEL TANGO "LA CUMPARSITA" Palacio Salvo (visita guiada)

MONUMENTO A "LA CUMPARSITA"

Plaza Gerardo Matos Rodríguez | **Ciudadela y Soriano**

BAR "FUN FUN" Ciudadela 1229

TEATRO SOLÍS Buenos Aires y Bartolomé Mitre

Milonga de Cordonsur Tango en la galería del centro cultural.

"TUPI NAMBÁ" En la esquina de **Plaza Independencia y Buenos Aires**

CULMINA A LAS 22.30 H



Ministerio
de Educación
y Cultura



Dirección Nacional
de Cultura
ÁREA ECONOMÍA CREATIVA

Rutas
Culturales
y Creativas

CIRCUITO

Ciudad Vieja COCINA

Segunda edición nocturna del circuito gastronómico de Ciudad Vieja Cocina.

El visitante podrá sentarse a comer en cada establecimiento pero también tendrá la posibilidad de adquirir menús aptos para disfrutar al paso mientras se recorre el circuito.

18 A 00 H

20% DE DESCUENTO CON TARJETAS DE DÉBITO Y CRÉDITO BBVA

LOCALES PARTICIPANTES

POOLISH

Sarandí 329

ALVAREZ BAR

Pérez Castellano 1404

JACINTO

Sarandí 349

284 BURGER HOUSE

Piedras 284 esq. Colon

ESCONDITE

Perez Castellano 1411

PAUSA COMIDA Y CAFÉ

Sarandí 359

CÔA STREET FOOD

Pérez Castellano 1423

ÍNDICA BEER

Piedras 288

ALMACEN CIUDAD VIEJA

Pérez Castellano 1401

MOKSHA

Perez castellano 1523

FEDERACIÓN

Pérez Castellano 1370

CAFÉ BRASILEIRO

Ituzaingó 1447

VOLVERÁS A MI

Sarandí 252

LA OBRERÍA

Sarandí 252

TERO CERVEZA ARTESANAL

Piedras 276

LA CAFÉ RECORDS

Piedras 273

MOJO

Sarandí 305

ALMAZARA

Sarandí 301



Ministerio
**de Educación
y Cultura**



Dirección Nacional
de Cultura

Apoya:

ute

tu museo amigo