

CONVOCATORIA A APICULTORES INTERESADOS EN COLOCAR COLMENAS EN CAMPOS DE UPM FO DURANTE EL AÑO 2020

ANTECEDENTES Y JUSTIFICACIÓN

UPM FO junto al sector apícola han iniciado acciones para contribuir a generar herramientas que permitan sostener la capacidad de resiliencia de los apicultores y favorecer su ordenamiento en los hábitats de montes forestales de interés apícola y su área de influencia.

Como resultado del interés presentado por estas organizaciones ante la convocatoria de UPM FO, el 10/9/2012 se firmó un Acuerdo Supra entre DIGEGRA (MGAP), CHDA, SAU y UPM FO, la cual ha generado instrumentos con el fin de permitir al productor, mejorar su competitividad en el manejo sustentable y productivista de las explotaciones, que desarrollen actividad en los montes de eucaliptos de UPM FO.

En este marco, se realizó una convocatoria a Instituciones territoriales del área de influencia de montes forestales de UPM FO, interesadas en representar y gestionar las actividades apícolas por las temporadas 2013/2015. Anualmente se realizó la convocatoria a los apicultores interesados en colocar cajones en los predios según la disponibilidad que presente la empresa.

Con fecha 15 de setiembre de 2017 se firmó un nuevo convenio con el objeto de trabajar en un “Plan de Certificación de la Miel bajo la silvo-apicultura en campos de UPM FO a través de la implementación de las Buenas Prácticas Apícolas” trabajando en un Plan Piloto con el sello de certificación internacional PEFC. Asimismo, se acordó continuar con el financiamiento de oportunidades de mejora de la actividad apícola, promoviendo la capacitación y la inversión en tecnología, a través del mantenimiento del Fondo Forestal Apícola.

En esta nueva etapa UPM FO llama a los productores apícolas interesados en realizar silvo-apicultura en campos de UPM a presentarse en las condiciones que se dirán:

1.- CAPACIDAD POTENCIAL para el año 2020: 58.369 unidades productivas situados en los departamentos de Cerro Largo, Colonia, Flores, Florida, Durazno, Paysandú, Río Negro, Soriano y Tacuarembó.

Los sitios han sido asignados para su gestión a 12 Instituciones locales las cuales se registrarán por el alcance de un contrato firmado con UPM FO hasta el año 2020.

A continuación, se incluyen los establecimientos donde podrán colocarse unidades productivas en los montes nativos.

2.- CRITERIOS DE ASIGNACION: podrán anotarse en cualquier establecimiento, todos los productores que cumplan con los requisitos. En caso de que la demanda sea superior a la capacidad de carga de un establecimiento, los sitios y la cantidad de colmenas serán determinados por los criterios establecidos en el Acuerdo.

Los criterios de asignación de lugares para la colocación de colmenas son claros y procuran maximizar la capacidad anual potencial, integrando por un lado las actividades forestales y apícolas en campo de UPM FO y por otro desarrollar oportunidades para apicultores en la región donde se desarrollan las plantaciones de UPM FO.

Lineamiento de Resolución de Conflictos (EMPATE) frente a intención de producción en un mismo establecimiento:

CATEGORIA	CRITERIO	MEDICION	INDICADOR
TAMAÑO	Productor de Menor tamaño tiene prioridad sobre productor de mayor tamaño	Cantidad de colmenas (unidades productivas)	1 - Declaración Jurada del año de asignación en RNPC, según la escala: $x \leq 500$; $501 \leq x \leq 1.000$; $x > 1.001$. 2 El Productor con menor cantidad de cajones en la Declaración Jurada mencionada.
VECINDAD	Prioridad para el Productor que presente menor distancia entre su domicilio y el establecimiento a explotar	Distancia desde el Establecimiento a la Residencia	Domicilio de residencia consignado en la Declaración Jurada

Verificada una situación de empate por “Tamaño” y “Vecindad” entre 2 o más productores, y agotada una instancia de hasta 10 días de negociación amigable para alcanzar un acuerdo entre los productores interesados por desarrollar la producción en el mismo establecimiento, la institución local informará a UPM-FO sobre la situación y se resolverá la asignación por medio de un sorteo.

3.- REQUISITOS QUE DEBEN CUMPLIR LOS APICULTORES:

- estar al día con el Registro Nacional de Propietarios de Colmenas, ó que se comprometan a regularizar su actividad antes del 15/1/2020 fecha límite de firma de los contratos;
- tener al día el curso de Seguridad y Prevención de Incendios (hasta 2 años de realizado);
- tener al día el curso de Buenas Prácticas Apícolas (BPA) dictado por DIGEGRA/DILAVE (hasta 2 años de realizado);
- tener al día el curso de Certificación PEFC (hasta 2 años de realizado)
- extraer su miel en salas habilitadas por el Ministerio de Ganadería, Agricultura y Pesca (MGAP);
- estar dispuesto a cumplir con lo establecido en el contrato;
- estar dispuesto a ser gestionado por la Institución local seleccionada;
- firmar contrato por un año con la Institución;
- cumplir con los estándares Generales y Específicos de UPM FO que se adjuntarán en el contrato suscrito y trabajar en coordinación y correspondencia con los Jefes Regionales y su equipo de trabajo.
- No mantener saldo impagos por contratos anteriores al 2019;**
- Respecto al contrato por el período 1/2/2019 al 15/1/2020:**
 - Al momento de la Inscripción, tener pago por lo menos el 40% del monto del contrato; y**
 - Al 15/1/2020 haber completado el 100% del mismo en caso de haberse anotado con un pago de entre el 40% y 100%.**

No se podrá anotar apicultores que no se encuentren al día con sus obligaciones a cuenta de presentar posteriormente el comprobante de pago.

No podrán ingresar a partir del 1/2/2020 apicultores que mantengan saldos impagos.

4.- METODOLOGIA DE INSCRIPCIÓN:

4.1.- Concurrir a la Institución que gestione los sitios de su interés;

4.2.- llevar y entregar en la Institución copia de:

i.- la última declaración ante el Registro Nacional de Propietarios de Colmenas;

ii.- último certificado de curso de incendios realizado;

4.3.- anotarse en el/los establecimiento/s de su interés; teniendo en cuenta que:

a.- deberán anotarse por la cantidad de unidades productivas a introducir,

b.- no podrán anotarse lugares a cuenta de no conseguir sitio en otros lugares,

c.- en caso de anotarse con mayor cantidad de sitios de los que efectivamente ingresará se le cobrará por los anotados;

d.- en caso de que el establecimiento de su interés ya tenga la capacidad saturada durante el período de inscripción, igual podrán anotarse, ya que se aplicarán los criterios de asignación dispuestos;

4.4.- registrar sus datos personales en la planilla a tales efectos.

5.- PLAZO DE INSCRIPCION: desde el lunes 18/11/2019 hasta el viernes 29/11/2019.

Una vez cumplido el plazo, cada Institución enviará a UPM-FO el listado de inscripciones, en un plazo menor a 15 días.

6.- COMUNICACION: se establece el día lunes 10/12/2019 como fecha estimada de comunicación a todos los apicultores de la asignación final de sitios y en los casos en que se haya debido aplicar los criterios para resolver conflicto de sobredemanda de sitios, una semana para la confirmación del interés de la colocación de colmenas en las condiciones resueltas. **Una vez asentida la asignación y verificado que al apicultor está al día con contratos anteriores**, se elaborarán los contratos y se elaborará un listado en cada Institución para la disposición final y el monto a pagar por cada apicultor.

7.- Precio y forma de pago: Con el ánimo de acompañar las variaciones de precio del mercado, el precio anual que pagarán los apicultores por la colocación de colmenas en los campos propiedad y gestionados por UPM FO será el equivalente a 2 kg. de miel por colmena asignada, valorizados al 60% (sesenta por ciento) del precio FOB promedio ponderado por volumen registrado y publicado en el sistema LUCIA de exportaciones del Uruguay (período 1/enero al 31/octubre del año correspondiente a la asignación, nomenclatura de MIEL NATURAL DE ABEJAS es 0409000010) en dólares estadounidenses.

		Fecha Pago Productor a Institución
Volumen Abonado	Precio	EXCEPCIONAL
2Kg/Colmena	60% FOB (*)	ANTES del 30/6/2020

La Institución territorial será la responsable de cobrar la tarifa 2020 a los productores, excepcionalmente por este año antes del 30/6/2020 y abonarle a UPM FO antes del 15/7/2020 según se dirá en el contrato suscrito entre éstas.

El precio ponderado de las exportaciones registradas para el período mencionado es de U\$S 2,12/kg de miel.

El precio por unidad productiva para la zafra 2020 es de U\$S 2,54.-

Los apicultores interesados en inscribirse deberán estar al día con pagos referidos a contratos anteriores de acuerdo con lo establecido en las reuniones de la CAR.

8.- CAPACITACION: De acuerdo con el Convenio firmado en 2017, entre los meses de diciembre y enero (fechas a confirmar) se llevará a cabo el **Curso de Buenas Prácticas Apícolas (BPA)** (a cargo de los técnicos de MGAP) y **Actualización en Prevención de Incendios** (a cargo de los técnicos de UPM FO) y **de Certificación PEFC, de carácter obligatorio para todos los apicultores que se presenten a ésta convocatoria.** Dicho curso se implementará ni bien se cuente con la información de las nuevas inscripciones. Se comunicará la fecha a las instituciones, quienes deberán comunicársela a los apicultores. La no asistencia al curso tendrá como consecuencia el no poder ingresar al campo.

9.- Previo a la firma del contrato deberá haberse entregado en la Institución copia de la Cédula de Identidad del titular y de demás personas que vayan a ingresar al campo para trabajar y copia de la última DJ realizada al RNPC.

10.- Una vez cerradas las inscripciones, cuando se coordine la visita al predio con el personal de Forestal Oriental para la elección de lugares, tendrán prioridad para la **elección y marcado de los lugares EN los establecimientos** aquellos apicultores que estén implementando la certificación PEFC de la miel.

11.- Habiendo cumplido con los requisitos anteriormente enumerados, se establece el 1/2/2020 como fecha a partir de la cual podrá ingresarse a los campos.

DETALLE DE INSTITUCIONES SELECCIONADAS, CONTACTO Y ESTABLECIMIENTOS ASIGNADOS:

1. Cooperativa Apícola Conchillas (CAC)

Zona asignada: Colonia

Contacto: **Gustavo Fripp**
Celular: (099) 446263
Mail: frippalarcon@adinet.com.uy

Departamento	Región	Tipo de Propiedad	Zona	Establecimiento	Certificado	PEP	Especie	Material genético	Ha 2 año	Ha 3-4 año	Ha > 5 año	Total general HA	Ingreso Apto para colmenas 2020	Comentario	Ingreso	UP Permite
Colonia	R1	FO	Colonia	Campo 11	No	No	grandis	Clon	12,7			13	Coop. Apícola Conchillas			3
Colonia	R1	FO	Colonia	Campo 11	No	No	grandis	Semilla			67	67	Coop. Apícola Conchillas			67
Colonia	R1	FO	Colonia	Campo 11	No	No	viminialis	Semilla			2	2	Coop. Apícola Conchillas			2
Colonia	R1	FO	Colonia	Campo 12	Si	Si	Bicostata	Semilla			10	10	Coop. Apícola Conchillas			10
Colonia	R1	FO	Colonia	Campo 12	Si	Si	globulus	Semilla			2	2	Coop. Apícola Conchillas			2
Colonia	R1	FO	Colonia	Campo 12	Si	Si	grandis	Clon	38,5	81		119	Coop. Apícola Conchillas			48
Colonia	R1	FO	Colonia	Campo 12	Si	Si	grandis	Semilla		6	20	27	Coop. Apícola Conchillas			23
Colonia	R1	FO	Colonia	Campo 12	Si	Si	viminialis	Semilla			59	59	Coop. Apícola Conchillas			59
Colonia	R1	FO	Colonia	Campo 13	No	No	globulus	Semilla			4	4	Coop. Apícola Conchillas			4
Colonia	R1	FO	Colonia	Campo 13	No	No	grandis	Semilla			51	51	Coop. Apícola Conchillas			51
Colonia	R1	FO	Colonia	Campo 13	No	No	viminialis	Semilla			26	26	Coop. Apícola Conchillas			26
Colonia	R1	FO	Colonia	Campo 17	No	No	Bicostata	Semilla			3	3	Coop. Apícola Conchillas			3
Colonia	R1	FO	Colonia	Campo 17	No	No	grandis	Semilla			66	66	Coop. Apícola Conchillas			66
Colonia	R1	FO	Colonia	Campo 17	No	No	Maidenii	Semilla			3	3	Coop. Apícola Conchillas			3
Colonia	R1	FO	Colonia	Campo 17	No	No	viminialis	Semilla			4	4	Coop. Apícola Conchillas			4
Colonia	R1	FO	Colonia	Campo 18	No	No	grandis	Clon			82	82	Coop. Apícola Conchillas			41
Colonia	R1	FO	Colonia	Campo 2	No	No	Bicostata	Semilla			3	3	Coop. Apícola Conchillas			3
Colonia	R1	FO	Colonia	Campo 2	No	No	globulus	Semilla			43	43	Coop. Apícola Conchillas			43
Colonia	R1	FO	Colonia	Campo 2	No	No	grandis	Clon		121		121	Coop. Apícola Conchillas			61
Colonia	R1	FO	Colonia	Campo 2	No	No	grandis	Semilla			7	7	Coop. Apícola Conchillas			7
Colonia	R1	FO	Colonia	Campo 2	No	No	Maidenii	Semilla			5	5	Coop. Apícola Conchillas			5
Colonia	R1	FO	Colonia	Campo 2	No	No	viminialis	Semilla			40	40	Coop. Apícola Conchillas			40
Colonia	R1	FO	Colonia	Campo 4	No	No	Bicostata	Semilla			8	8	Coop. Apícola Conchillas	solo hasta 31/5/20		8
Colonia	R1	FO	Colonia	Campo 4	No	No	grandis	Semilla			23	23	Coop. Apícola Conchillas	solo hasta 31/5/20		23
Colonia	R1	FO	Colonia	Campo 4	No	No	Maidenii	Semilla			5	5	Coop. Apícola Conchillas	solo hasta 31/5/20		5
Colonia	R1	FO	Colonia	Campo 4	No	No	viminialis	Semilla			23	23	Coop. Apícola Conchillas	solo hasta 31/5/20		23
Colonia	R1	FO	Colonia	Campo 5	No	No	grandis	Clon	31			31	Coop. Apícola Conchillas	solo hasta 31/5/20		6
Colonia	R1	FO	Colonia	Campo 5	No	No	grandis	Semilla			15	15	Coop. Apícola Conchillas	solo hasta 31/5/20		15
Colonia	R1	FO	Colonia	Campo 6	Si	Si	globulus	Semilla			15	15	Coop. Apícola Conchillas	solo hasta 31/5/20		15
Colonia	R1	FO	Colonia	Campo 6	Si	Si	grandis	Clon	28,9	26		55	Coop. Apícola Conchillas	solo hasta 31/5/20		19
Colonia	R1	FO	Colonia	Campo 6	Si	Si	grandis	Semilla			2	2	Coop. Apícola Conchillas	solo hasta 31/5/20		2
Colonia	R1	FO	Colonia	Campo 7	No	No	grandis	Clon	14,1	28		42	Coop. Apícola Conchillas	solo hasta 31/5/20		17
Colonia	R1	FO	Colonia	Campo 7	No	No	grandis	Semilla			26	26	Coop. Apícola Conchillas	solo hasta 31/5/20		13
Colonia	R1	FO	Colonia	Campo 8	Si	Si	globulus	Semilla			1	1	Coop. Apícola Conchillas	solo hasta 31/5/20		1
Colonia	R1	FO	Colonia	Campo 8	Si	Si	grandis	Semilla			19	19	Coop. Apícola Conchillas	solo hasta 31/5/20		19
Colonia	R1	FO	Colonia	Campo 8	Si	Si	viminialis	Semilla			37	37	Coop. Apícola Conchillas	solo hasta 31/5/20		37
Colonia	R1	FO	Colonia	Campo 9	No	No	grandis	Clon	25,5			26	Coop. Apícola Conchillas	solo hasta 31/5/20		5
Soriano	R1	FO	Colonia	Campo 19	No	No	benthamii	Semilla	12,7	55		67	Coop. Apícola Conchillas			30
Soriano	R1	FO	Colonia	Campo 19	No	No	globulus	Semilla			5	5	Coop. Apícola Conchillas			5
Soriano	R1	FO	Colonia	Campo 19	No	No	grandis	Clon		157		157	Coop. Apícola Conchillas			79
Soriano	R1	FO	Colonia	Campo 19	No	No	Maidenii	Semilla			50	50	Coop. Apícola Conchillas			50
Soriano	R1	FO	Colonia	Campo 19	No	No	viminialis	Semilla			121	121	Coop. Apícola Conchillas			121
												1485				1063



0 1 2 4
Kilometers

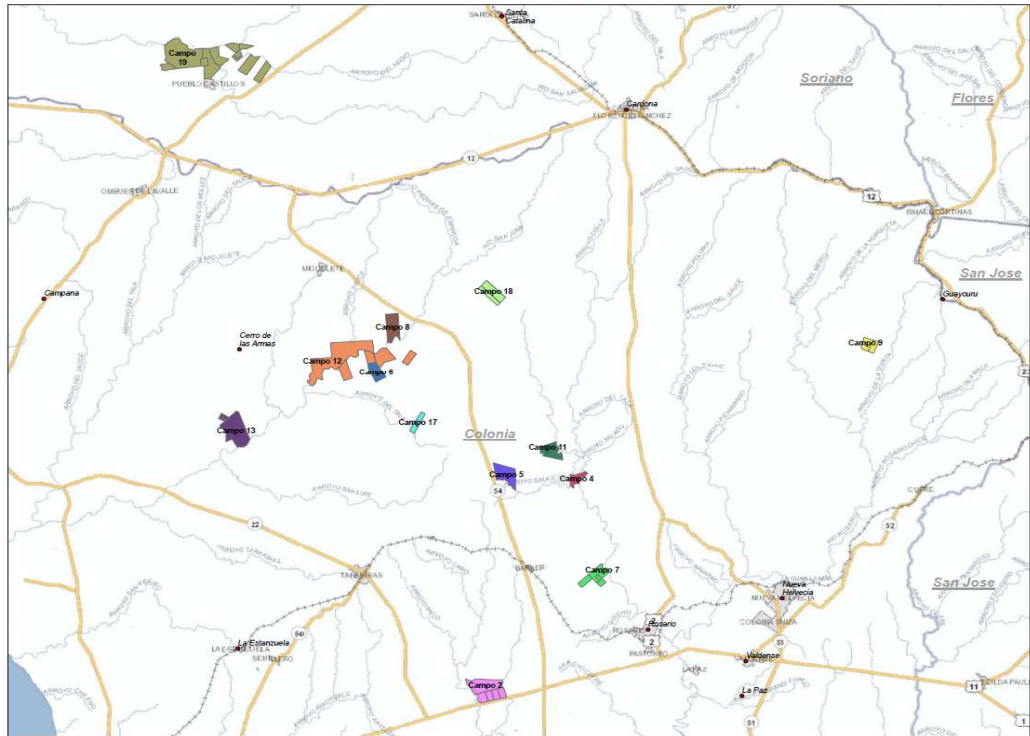

2.- Sociedad de Fomento Rural de Nuevo Berlín

Zona asignada: litoral sur: Soriano / Nuevo Berlín - Tres Bocas (Río Negro/Soriano)

Contacto: Sr. Jimmy Fiorelli
Cel: 099 355370
mail: sfrnb@hotmail.com

Montes nativos en: La Herradura / La Perdiz / Los Hurones/ Barrancas Negras / Coladeras / La Alegría / Mafalda / San Lorenzo /
Ver posibilidad de otros montes nativos con la región.

Departamento	Región	Tipo de Propiedad	Zona	Establecimiento	Certificado	PEFC	Especie	Material genético	Ha 2 año	Ha 3-4 año	Ha > 5 año	Total general HA	Ingreso Apto para colmenas 2020	Comentario	Ingreso	UP Permisión
Soriano	R1	FO	Mercedes	Coquimbo	Si	Si	benthamii	Clon		25		25	SFR Nuevo Berlín			13
Soriano	R1	FO	Mercedes	Coquimbo	Si	Si	benthamii	Semilla	51	30		80	SFR Nuevo Berlín			56
Soriano	R1	FO	Mercedes	Coquimbo	Si	Si	globulus	Semilla			0	0	SFR Nuevo Berlín			0
Soriano	R1	FO	Mercedes	Coquimbo	Si	Si	grandis	Clon		188		188	SFR Nuevo Berlín			94
Soriano	R1	FO	Mercedes	Coquimbo	Si	Si	grandis	Semilla		13		13	SFR Nuevo Berlín			7
Soriano	R1	FO	Mercedes	El Camoati	Si	Si	grandis	Clon			54	54	SFR Nuevo Berlín			54
Soriano	R1	FO	Mercedes	El Laurel	Si	Si	grandis	Clon	28,8		73	102	SFR Nuevo Berlín			80
Soriano	R1	FO	Mercedes	El Laurel	Si	Si	grandis	Semilla	101,7			102	SFR Nuevo Berlín			23
Soriano	R1	FO	Mercedes	El Laurel 1	Si	Si	grandis	Clon			38	38	SFR Nuevo Berlín			38
Soriano	R1	FO	Mercedes	El Laurel 3	Si	Si	grandis	Clon			133	133	SFR Nuevo Berlín			133
Soriano	R1	FO	Mercedes	El Laurel 3	Si	Si	Teretic	Semilla			0	0	SFR Nuevo Berlín			0
Soriano	R1	FO	Mercedes	La Herradura	Si	Si	benthamii	Semilla		3		3	SFR Nuevo Berlín			3
Soriano	R1	FO	Mercedes	La Herradura	Si	Si	grandis	Clon	17,2		21	38	SFR Nuevo Berlín			25
Soriano	R1	FO	Mercedes	La Herradura	Si	Si	grandis	Semilla	12,2			12	SFR Nuevo Berlín			3
Soriano	R1	FO	Mercedes	La Martineta	Si	Si	benthamii	Semilla	46,6	10	8	65	SFR Nuevo Berlín			24
Soriano	R1	FO	Mercedes	La Martineta	Si	Si	grandis	Clon	113,8	56		169	SFR Nuevo Berlín			54
Soriano	R1	FO	Mercedes	La Martineta 1	Si	Si	grandis	Clon	29,1	173	55	258	SFR Nuevo Berlín			148
Soriano	R1	FO	Mercedes	La Martineta 1	Si	Si	grandis	Semilla	1	39	1	41	SFR Nuevo Berlín			21
Soriano	R1	FO	Mercedes	La Martineta 1	Si	Si	Teretic	Semilla			2	2	SFR Nuevo Berlín			2
Soriano	R1	FO	Mercedes	La Martineta 2	Si	Si	grandis	Clon	11,4	111		124	SFR Nuevo Berlín			110
Soriano	R1	FO	Mercedes	La Mulita	Si	Si	benthamii	Semilla			57	57	SFR Nuevo Berlín			57
Soriano	R1	FO	Mercedes	La Mulita	Si	Si	grandis	Clon			195	195	SFR Nuevo Berlín			195
Soriano	R1	FO	Mercedes	La Mulita	Si	Si	grandis	Semilla			118	118	SFR Nuevo Berlín			118
Soriano	R1	FO	Mercedes	La Mulita	Si	Si	saligna	Semilla			4	4	SFR Nuevo Berlín			4
Soriano	R1	FO	Mercedes	La Perdiz	Si	Si	benthamii	Clon			15	15	SFR Nuevo Berlín			15
Soriano	R1	FO	Mercedes	La Perdiz	Si	Si	benthamii	Semilla			56	56	SFR Nuevo Berlín			56
Soriano	R1	FO	Mercedes	La Perdiz	Si	Si	grandis	Clon		19	146	166	SFR Nuevo Berlín			156
Soriano	R1	FO	Mercedes	La Perdiz	Si	Si	grandis	Semilla			60	60	SFR Nuevo Berlín			60
Soriano	R1	FO	Mercedes	Los Hurones	Si	Si	camaldulen	Semilla			1	1	SFR Nuevo Berlín			1
Soriano	R1	FO	Mercedes	Los Hurones	Si	Si	grandis	Clon			338	338	SFR Nuevo Berlín			338
Soriano	R1	FO	Mercedes	Los Hurones	Si	Si	Teretic	Semilla			0	0	SFR Nuevo Berlín			0
Soriano	R1	FO	Mercedes	Sarandi	Si	Si	benthamii	Clon		3		3	SFR Nuevo Berlín			2
Soriano	R1	FO	Mercedes	Sarandi	Si	Si	grandis	Clon		30	33	64	SFR Nuevo Berlín			48
Soriano	R1	FO	Mercedes	Sarandi	Si	Si	grandis	Semilla			2	2	SFR Nuevo Berlín			2
													2576			1937

SFR
Nuevo
Berlín
Soriano

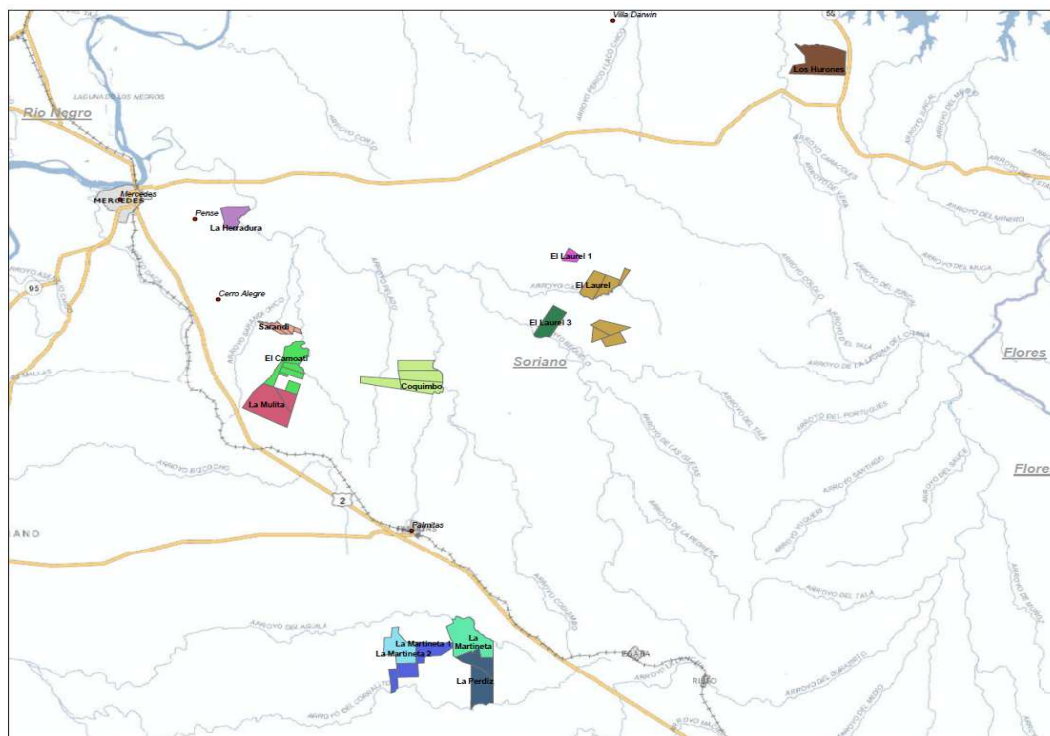
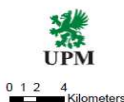

Departamento	Región	Tipo de Propiedad	Zona	Establecimiento	Certificado	PEFC	Especie	Material genético	Ha 2 años	Ha 3-4 años	Ha > 5 años	Total general HA	Ingreso Apto para colmenas 2020	Comentario	Ingreso	UP Permitido
Rio Negro	R1	FO	Tres Bocas	Barrancas Negras 2	Si	Si	benthamii	Semilla		15	44	59	SFR Nuevo Berlin			52
Rio Negro	R1	FO	Tres Bocas	Barrancas Negras 2	Si	Si	grandis	Clon		6	57	63	SFR Nuevo Berlin			60
Rio Negro	R1	FO	Tres Bocas	Coladeras	Si	Si	benthamii	Clon		16		16	SFR Nuevo Berlin			8
Rio Negro	R1	FO	Tres Bocas	Coladeras	Si	Si	grandis	Clon	8,5	178	3	190	SFR Nuevo Berlin			94
Rio Negro	R1	FO	Tres Bocas	Coladeras	Si	Si	grandis	Semilla		258		258	SFR Nuevo Berlin			129
Rio Negro	R1	FO	Tres Bocas	Coladeras	Si	Si	Teretic.	Semilla			1	1	SFR Nuevo Berlin			1
Rio Negro	R1	FO	Tres Bocas	El Minero	Si	Si	benthamii	Semilla			10	10	SFR Nuevo Berlin			10
Rio Negro	R1	FO	Tres Bocas	El Minero	Si	Si	grandis	Clon		69	41	110	SFR Nuevo Berlin			76
Rio Negro	R1	FO	Tres Bocas	El Minero 2	Si	Si	benthamii	Clon		23		23	SFR Nuevo Berlin			12
Rio Negro	R1	FO	Tres Bocas	El Minero 2	Si	Si	benthamii	Semilla			6	6	SFR Nuevo Berlin			6
Rio Negro	R1	FO	Tres Bocas	El Minero 2	Si	Si	grandis	Clon			109	109	SFR Nuevo Berlin			109
Rio Negro	R1	FO	Tres Bocas	El Minero 2	Si	Si	grandis	Semilla			4	4	SFR Nuevo Berlin			4
Rio Negro	R1	FO	Tres Bocas	El Minero 3	Si	Si	grandis	Clon			29	29	SFR Nuevo Berlin			29
Rio Negro	R1	FO	Tres Bocas	El Minero Oeste	Si	Si	grandis	Clon		11	51	62	SFR Nuevo Berlin			57
Rio Negro	R1	FO	Tres Bocas	El Molle	Si	Si	grandis	Clon			60	60	SFR Nuevo Berlin			60
Rio Negro	R1	FO	Tres Bocas	El Molle	Si	Si	grandis	Semilla		4	144	148	SFR Nuevo Berlin			146
Rio Negro	R1	FO	Tres Bocas	El Nandubay	Si	Si	benthamii	Semilla			35	35	SFR Nuevo Berlin			35
Rio Negro	R1	FO	Tres Bocas	El Nandubay	Si	Si	grandis	Clon	114,4		132	246	SFR Nuevo Berlin			155
Rio Negro	R1	FO	Tres Bocas	El Nandubay	Si	Si	grandis	Semilla	126,6			127	SFR Nuevo Berlin			25
Rio Negro	R1	FO	Tres Bocas	El Rosario	Si	Si	benthamii	Clon			13	13	SFR Nuevo Berlin			13
Rio Negro	R1	FO	Tres Bocas	El Rosario	Si	Si	benthamii	Semilla			13	13	SFR Nuevo Berlin			13
Rio Negro	R1	FO	Tres Bocas	El Rosario	Si	Si	grandis	Clon		59	489	548	SFR Nuevo Berlin			519
Rio Negro	R1	FO	Tres Bocas	El Rosario	Si	Si	grandis	Semilla		43	138	180	SFR Nuevo Berlin			160
Rio Negro	R1	FO	Tres Bocas	El Rosario Este	Si	Si	benthamii	Semilla			37	37	SFR Nuevo Berlin			37
Rio Negro	R1	FO	Tres Bocas	El Rosario Este	Si	Si	grandis	Clon			27	27	SFR Nuevo Berlin			27
Rio Negro	R1	FO	Tres Bocas	El Rosario Este	Si	Si	grandis	Semilla			150	150	SFR Nuevo Berlin			150
Rio Negro	R1	FO	Tres Bocas	La Alegria	Si	Si	grandis	Clon			61	61	SFR Nuevo Berlin			61
Rio Negro	R1	FO	Tres Bocas	La Alegria Este	Si	Si	grandis	Clon			38	38	SFR Nuevo Berlin			38
Rio Negro	R1	FO	Tres Bocas	La Alegria Este	Si	Si	benthamii	Semilla		7	119	127	SFR Nuevo Berlin			123
Rio Negro	R1	FO	Tres Bocas	La Maleva	Si	Si	grandis	Clon		237	81	318	SFR Nuevo Berlin			200
Rio Negro	R1	FO	Tres Bocas	Malefa	Si	Si	benthamii	Clon			8	8	SFR Nuevo Berlin			4
Rio Negro	R1	FO	Tres Bocas	Malefa	Si	Si	benthamii	Semilla		95	73	168	SFR Nuevo Berlin			121
Rio Negro	R1	FO	Tres Bocas	Malefa	Si	Si	grandis	Clon	174,5	940	1.050	2.165	SFR Nuevo Berlin			1555
Rio Negro	R1	FO	Tres Bocas	Malefa	Si	Si	grandis	Semilla	104	114	209	427	SFR Nuevo Berlin			287
Rio Negro	R1	FO	Tres Bocas	Malefa	Si	Si	Teretic.	Semilla			4	4	SFR Nuevo Berlin			4
Rio Negro	R1	FO	Tres Bocas	San Lorenzo	Si	Si	benthamii	Clon			16	16	SFR Nuevo Berlin			8
Rio Negro	R1	FO	Tres Bocas	San Lorenzo	Si	Si	benthamii	Semilla		65		65	SFR Nuevo Berlin			33
Rio Negro	R1	FO	Tres Bocas	San Lorenzo	Si	Si	grandis	Clon		128	1	130	SFR Nuevo Berlin			65
Rio Negro	R1	FO	Tres Bocas	San Lorenzo	Si	Si	grandis	Semilla			1	1	SFR Nuevo Berlin			1
												6052				4482

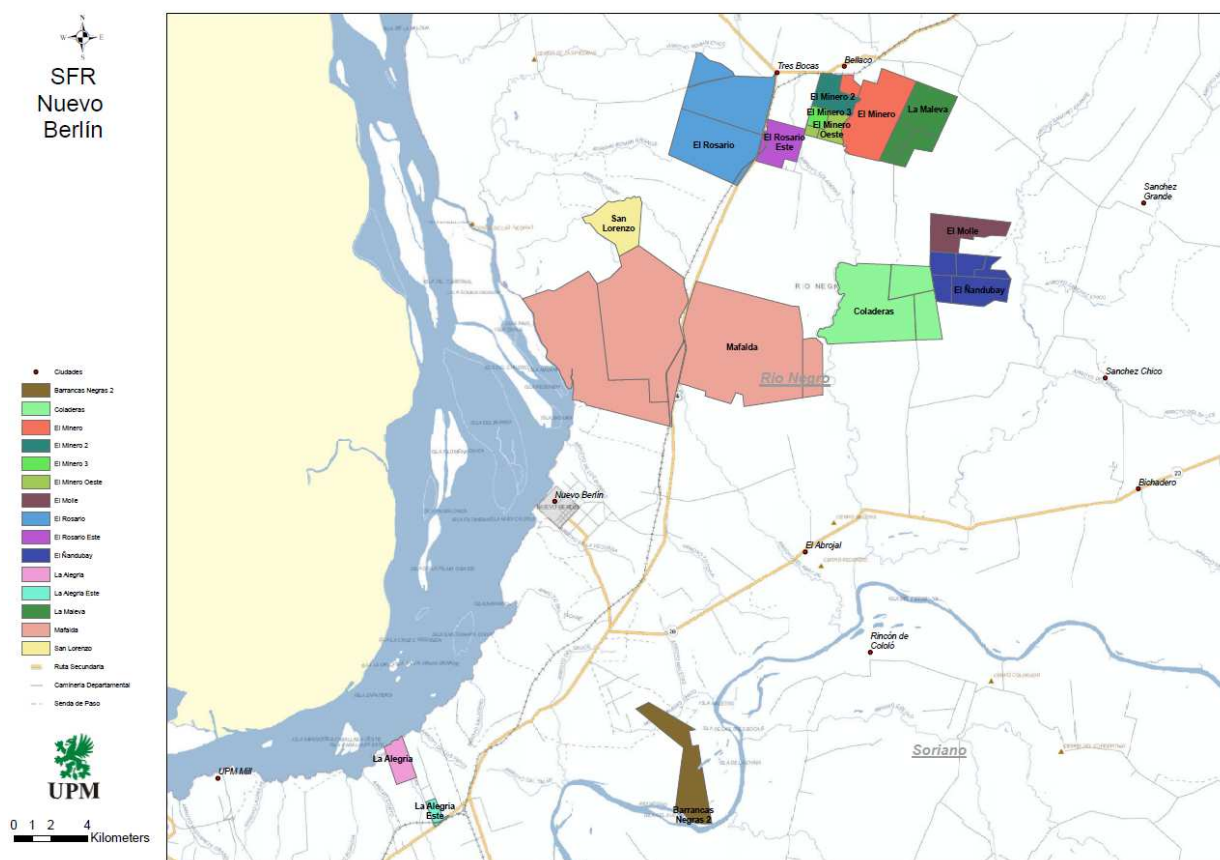

3.- CALAY (Cooperativa Agraria Ltda. Apicultores de Young)

Zona asignada: litoral centro: Young / Paso de la Cruz (Río Negro/Paysandú)

Contacto: Sr. Daniel Lipiejko
Tel 092 029 497
Mail: daniellipiejkoo@gmail.com

Bosque Nativo: Arroyo Negro 2 / El Duraznal / El Queguay / La Viudita / Los Timboes
Arroyo Grande / El Caudillo / Santa Elena / Arroyo Grande / La Portuguesa / Santa Matilde
/ El Refugio / La Armonía /
Ver posibilidad de otros montes nativos con la región.

Departamento	Región	Tipo de Propiedad	Zona	Establecimiento	Certificado	PEFC	Especie	Material genético	Ha 2 año	Ha 3-4 año	Ha > 5 año	Total general HA	Ingreso Apto para colmenas 2020	Comentario	Ingreso	UP Permitido
Rio Negro	R1	FO	Young	El Chaja	Si	Si	benthami Semilla			17	1	18	CALAY	solo hasta 31/5/20		10
Rio Negro	R1	FO	Young	El Chaja	Si	Si	grandis Clon				391	391	CALAY	solo hasta 31/5/20		391
Rio Negro	R1	FO	Young	El Chaja	Si	Si	grandis Semilla				117	117	CALAY	solo hasta 31/5/20		117
Rio Negro	R1	FO	Young	El Cimarron	Si	Si	benthami Clon				1	1	CALAY			1
Rio Negro	R1	FO	Young	El Cimarron	Si	Si	grandis Clon				72	72	CALAY			72
Rio Negro	R1	FO	Young	El Cimarron	Si	Si	grandis Semilla				17	17	CALAY			17
Rio Negro	R1	FO	Young	El Jaguel	Si	Si	grandis Clon		2,7	240	1	244	CALAY			122
Rio Negro	R1	FO	Young	El Jaguel	Si	Si	grandis Semilla				10	10	CALAY			10
Rio Negro	R1	FO	Young	San Jose	Si	Si	grandis Clon				191	191	CALAY			191
Rio Negro	R1	FO	Young	San Jose	Si	Si	grandis Semilla				510	510	CALAY			510
Rio Negro	R1	FO	Young	San Jose	Si	Si	Teretic Semilla				1	1	CALAY			1
Rio Negro	R1	FO	Young	San Jose Este	Si	Si	grandis Clon				91	91	CALAY			91
Rio Negro	R1	FO	Young	San Jose Este	Si	Si	grandis Semilla				383	383	CALAY			383
Rio Negro	R1	FO	Young	San Jose Este	Si	Si	Teretic Semilla				3	3	CALAY			3
Rio Negro	R1	FO	Young	San Jose Norte	Si	Si	grandis Clon				88	88	CALAY			88
Rio Negro	R1	FO	Young	San Jose Norte	Si	Si	grandis Semilla				85	85	CALAY			85
Rio Negro	R1	FO	Young	San Jose Norte	Si	Si	Teretic Semilla				1	1	CALAY			1
Rio Negro	R1	FO	Young	San Jose Sur	Si	Si	grandis Clon				91	91	CALAY			91
Rio Negro	R1	FO	Young	Santa Maria	Si	Si	grandis Clon		22	478	501	501	CALAY			489
Rio Negro	R1	FO	Young	Santa Maria	Si	Si	grandis Semilla				125	125	CALAY			125
Rio Negro	R1	FO	Young	Viraroes	Si	Si	benthami Clon				2	2	CALAY	solo hasta 31/5/20		2
Rio Negro	R1	FO	Young	Viraroes	Si	Si	benthami Semilla			6	97	103	CALAY	solo hasta 31/5/20		100
Rio Negro	R1	FO	Young	Viraroes	Si	Si	grandis Clon		9,6	133	392	534	CALAY	solo hasta 31/5/20		460
Rio Negro	R1	FO	Young	Viraroes	Si	Si	grandis Semilla			41	289	330	CALAY	solo hasta 31/5/20		310
Rio Negro	R1	FO	Young	Viraroes	Si	Si	Maidenii Semilla				2	2	CALAY	solo hasta 31/5/20		2
Rio Negro	R1	FO	Young	Viraroes	Si	Si	saligna Semilla				5	5	CALAY	solo hasta 31/5/20		5
Rio Negro	R1	FO	Young	Viraroes	Si	Si	Teretic Semilla				6	6	CALAY	solo hasta 31/5/20		6
												3922				3682

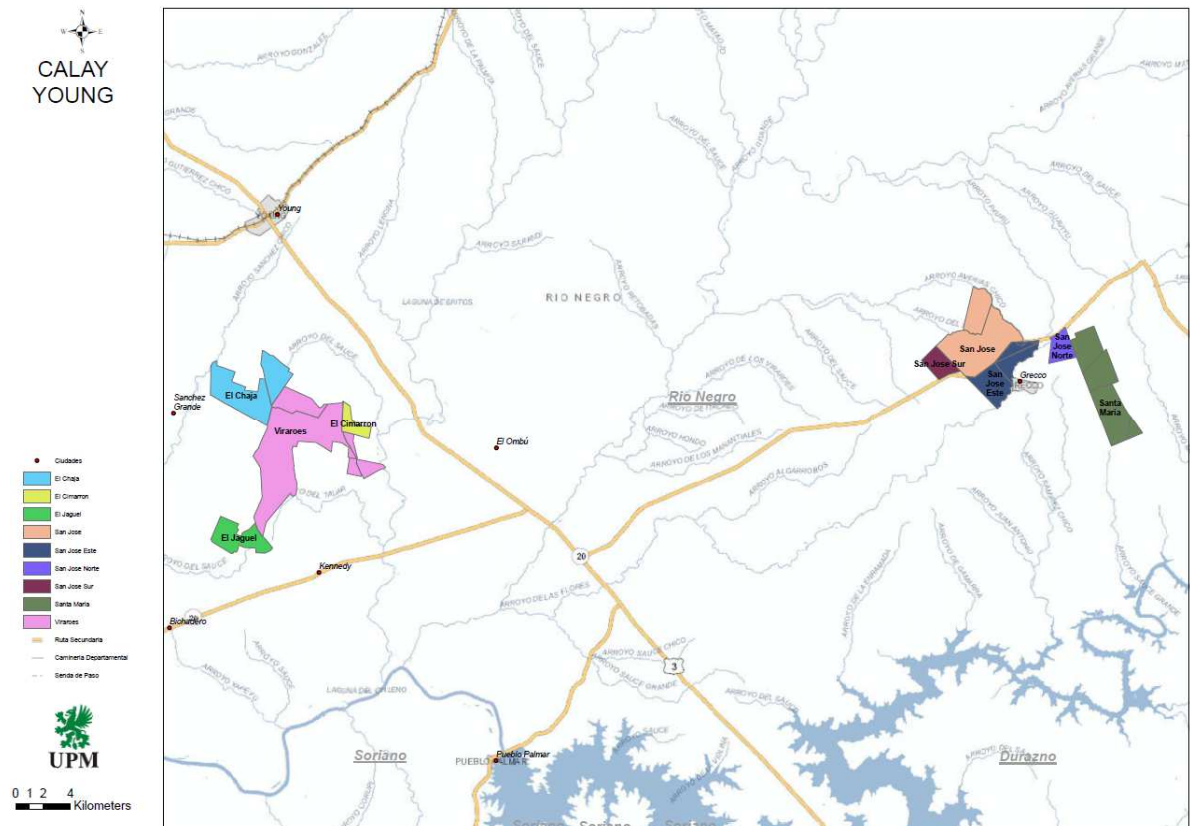

Departamento	Región	Tipo de Propiedad	Zona	Establecimiento	Certificado	PEFC	Especie	Material genético	Ha 2 años	Ha 3-4 años	Ha > 5 años	Total general HA	Ingreso Apto para colmenas 2020	Comentario	Ingreso	UP Permitted	MAXIMO DE APICULTORES EN EL PREDIO
Paysandu	R2	FO	Ruta 90	Arroyo Negro	Si	Si	benthamii	Semilla			10	10	CALAY			10	1
Paysandu	R2	FO	Ruta 90	Arroyo Negro	Si	Si	grandis	Clon		3		3	CALAY			2	
Paysandu	R2	FO	Ruta 90	Arroyo Negro	Si	Si	grandis	Semilla			37	37	CALAY			37	
Paysandu	R2	FO	Ruta 90	Arroyo Negro 2	Si	Si	grandis	Semilla			26	26	CALAY			26	1
Paysandu	R2	FO	Ruta 90	El Bigua	Si	Si	grandis	Semilla			11	11	CALAY			11	1
Paysandu	R2	FO	Ruta 90	El Cardenal	Si	Si	benthamii	Semilla			135	135	CALAY			135	HASTA 3
Paysandu	R2	FO	Ruta 90	El Cardenal	Si	Si	grandis	Clon		4	439	443	CALAY			441	
Paysandu	R2	FO	Ruta 90	El Cardenal	Si	Si	grandis	Semilla			60	60	CALAY			60	
Paysandu	R2	FO	Ruta 90	El Duraznal	Si	Si	grandis	Clon	42,4		62	104	CALAY			70	1
Paysandu	R2	FO	Ruta 90	El Mirasol	Si	Si	grandis	Clon	62,4			62	CALAY			12	1
Paysandu	R2	FO	Ruta 90	El Mirasol	Si	Si	grandis	Semilla	30,5			31	CALAY			6	
Paysandu	R2	FO	Ruta 90	El Queguay	Si	Si	benthamii	Semilla			176	176	CALAY			176	HASTA 2
Paysandu	R2	FO	Ruta 90	El Queguay	Si	Si	grandis	Clon			267	267	CALAY			267	
Paysandu	R2	FO	Ruta 90	El Refugio	Si	Si	benthamii	Semilla			127	127	CALAY			127	HASTA 4
Paysandu	R2	FO	Ruta 90	El Refugio	Si	Si	grandis	Clon	138,2		364	502	CALAY			392	
Paysandu	R2	FO	Ruta 90	El Refugio	Si	Si	grandis	Semilla	32,4		58	91	CALAY			64	
Paysandu	R2	FO	Ruta 90	La Calandria	No	No	grandis	Semilla		40		40	CALAY			20	1
Paysandu	R2	FO	Ruta 90	La Cautiva	Si	Si	grandis	Clon		3	72	75	CALAY			74	1
Paysandu	R2	FO	Ruta 90	La Cautiva Este	Si	Si	benthamii	Semilla	8	9		17	CALAY			13	1
Paysandu	R2	FO	Ruta 90	La Cautiva Este	Si	Si	grandis	Clon			38	38	CALAY			38	
Paysandu	R2	FO	Ruta 90	La Cautiva Este	Si	Si	grandis	Semilla		13		13	CALAY			7	
Paysandu	R2	FO	Ruta 90	La Esperanza	Si	Si	benthamii	Clon		19		19	CALAY			10	2
Paysandu	R2	FO	Ruta 90	La Esperanza	Si	Si	benthamii	Semilla		11		11	CALAY			6	
Paysandu	R2	FO	Ruta 90	La Esperanza	Si	Si	grandis	Clon		160		160	CALAY			160	
Paysandu	R2	FO	Ruta 90	La Esperanza	Si	Si	grandis	Semilla		21	120	141	CALAY			131	
Paysandu	R2	FO	Ruta 90	La Merced	Si	Si	benthamii	Semilla			182	182	CALAY			182	HASTA 3
Paysandu	R2	FO	Ruta 90	La Merced	Si	Si	grandis	Clon		114	664	778	CALAY			721	
Paysandu	R2	FO	Ruta 90	La Merced	Si	Si	grandis	Semilla			85	85	CALAY			85	
Paysandu	R2	FO	Ruta 90	La Merced	Si	Si	Teretic.	Semilla			3	3	CALAY			3	
Paysandu	R2	FO	Ruta 90	La Tierra	Si	Si	benthamii	Semilla			58	58	CALAY			58	HASTA 3
Paysandu	R2	FO	Ruta 90	La Tierra	Si	Si	grandis	Clon			237	237	CALAY			237	
Paysandu	R2	FO	Ruta 90	La Tierra	Si	Si	grandis	Semilla			4	4	CALAY			4	
Paysandu	R2	FO	Ruta 90	La Tierra	Si	Si	Teretic.	Semilla			2	2	CALAY			2	
Paysandu	R2	FO	Ruta 90	La Union	Si	Si	benthamii	Semilla		10	26	36	CALAY			31	HASTA 4
Paysandu	R2	FO	Ruta 90	La Union	Si	Si	grandis	Clon		43	124	167	CALAY			146	
Paysandu	R2	FO	Ruta 90	La Union	Si	Si	grandis	Semilla			806	806	CALAY			806	
Paysandu	R2	FO	Ruta 90	Las Marias	Si	Si	benthamii	Semilla		36	21	57	CALAY			39	2
Paysandu	R2	FO	Ruta 90	Las Marias	Si	Si	grandis	Clon		61	145	206	CALAY			176	
Paysandu	R2	FO	Ruta 90	Las Marias	Si	Si	grandis	Semilla			298	298	CALAY			298	
Paysandu	R2	FO	Ruta 90	Las Marias Sur	Si	Si	grandis	Semilla			88	88	CALAY			88	1
Paysandu	R2	FO	Ruta 90	Los Ideales	Si	Si	grandis	Clon			339	339	CALAY			339	HASTA 2
Paysandu	R2	FO	Ruta 90	Los Ideales	Si	Si	Teretic.	Semilla			1	1	CALAY			1	
Paysandu	R2	FO	Ruta 90	Los Timboes	Si	Si	benthamii	Semilla			5	5	CALAY			5	1
Paysandu	R2	FO	Ruta 90	Los Timboes	Si	Si	grandis	Clon			164	164	CALAY			164	
Paysandu	R2	FO	Ruta 90	Los Timboes	Si	Si	grandis	Semilla			18	18	CALAY			18	
Paysandu	R2	FO	Ruta 90	Los Timboes	Si	Si	viminalis	Semilla			1	1	CALAY			1	
Paysandu	R2	FO	Ruta 90	Los Timboes Oest	Si	Si	benthamii	Semilla			32	32	CALAY			32	1
Paysandu	R2	FO	Ruta 90	Los Timboes Oest	Si	Si	grandis	Clon			66	66	CALAY			66	
Paysandu	R2	FO	Ruta 90	Los Timboes Oest	Si	Si	grandis	Semilla			2	2	CALAY			2	
Paysandu	R2	FO	Ruta 90	Los Timboes Oest	Si	Si	Teretic.	Semilla			0	0	CALAY			0	
Paysandu	R2	FO	Ruta 90	Los Timboes Sur	Si	Si	grandis	Clon			55	55	CALAY			55	1
Paysandu	R2	FO	Ruta 90	Los Timboes Sur	Si	Si	grandis	Semilla			3	3	CALAY			3	
Paysandu	R2	FO	Ruta 90	Santa Matilde	Si	Si	benthamii	Semilla		18	96	114	CALAY			105	HASTA 4
Paysandu	R2	FO	Ruta 90	Santa Matilde	Si	Si	grandis	Clon		183	106	288	CALAY			198	
Paysandu	R2	FO	Ruta 90	Santa Matilde	Si	Si	grandis	Semilla	1,1		30	31	CALAY			30	
Paysandu	R2	FO	Ruta 90	Santa Matilde	Si	Si	Maidenii	Semilla	5,3			5	CALAY			1	
Paysandu	R2	FO	Ruta 90	Santa Matilde 3	Si	Si	grandis	Clon		18	34	53	CALAY			43	1
Paysandu	R2	FO	Ruta 90	Santa Rita	Si	Si	grandis	Clon		69,2	136	206	CALAY			150	2
Paysandu	R2	FO	Ruta 90	Santa Rita	Si	Si	grandis	Semilla		23,1		23	CALAY			5	
Paysandu	R2	FO	Ruta 90	Santa Rita	Si	Si	Teretic.	Semilla			1	1	CALAY			1	
												7013				6386	

CALAY
 RUTA 90

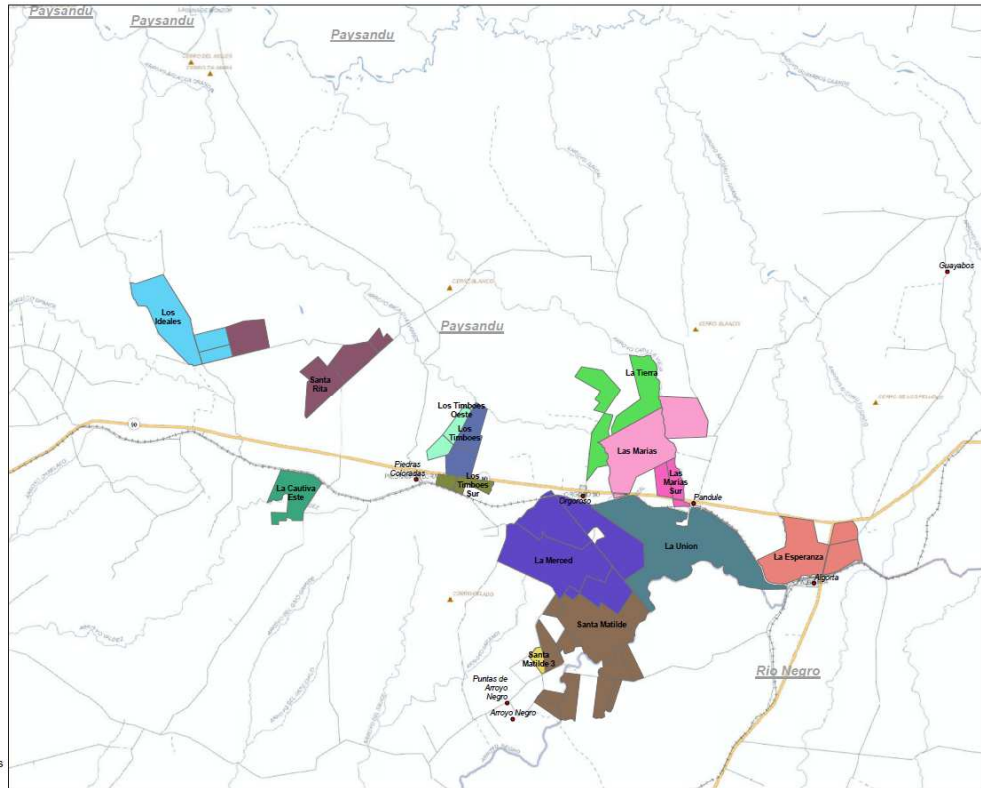

4.- CALAGUI (Cooperativa Agraria Ltda. Apicultores de Guichón)

Zona asignada: litoral centro: Ruta 90 - Guichón / Paso de la Cruz (Río Negro/Paysandú)

Contacto: Sr. Juan Carlos Madruga
Cel: 099 385938
Mail: coro.madruga@gmail.com

Monte Nativo: El Chicharrón / El Ombú / La Nueva Esperanza / Las Tunas / La Anacahuíta / El Refugio / Santa Matilde / La Unión / La Esperanza / La Tierra / Las Marías
Ver posibilidad de otros montes nativos con la región.

Departamento	Región	Tipo de Propiedad	Zona	Establecimiento	Certificado	PEFC	Especie	Material genético	Ha 2 años	Ha 3-4 años	Ha > 5 años	Total general HA	Ingreso Apto para colmenas 2020	Comentario	Ingreso	UP Permisos	MAXIMO DE APICULTORES EN EL PREDIO
Rio Negro	R2	FO	Paso de la Cruz	Arroyo Grande FO	Si	Si	benthamii	Semilla				56	56	CALAGUI		56	1
Rio Negro	R2	FO	Paso de la Cruz	Arroyo Grande FO	Si	Si	grandis	Clon			10	10		CALAGUI		10	
Rio Negro	R2	FO	Paso de la Cruz	El Caudillo	Si	Si	benthamii	Semilla		31	64	95		CALAGUI		80	3
Rio Negro	R2	FO	Paso de la Cruz	El Caudillo	Si	Si	grandis	Clon		14	36	50		CALAGUI		43	
Rio Negro	R2	FO	Paso de la Cruz	El Paraíso	Si	Si	grandis	Clon		29	148	177		CALAGUI		163	1
Rio Negro	R2	FO	Paso de la Cruz	El Paraíso	Si	Si	grandis	Semilla			16	16		CALAGUI		16	
Rio Negro	R2	FO	Paso de la Cruz	La Armonía	Si	Si	grandis	Clon	75,5			76		CALAGUI		15	1
Rio Negro	R2	FO	Paso de la Cruz	La Flecha	Si	Si	benthamii	Semilla			11	11		CALAGUI		11	1
Rio Negro	R2	FO	Paso de la Cruz	La Flecha	Si	Si	grandis	Clon			164	164		CALAGUI		164	
Rio Negro	R2	FO	Paso de la Cruz	La Flecha	Si	Si	grandis	Semilla			28	28		CALAGUI		28	
Rio Negro	R2	FO	Paso de la Cruz	La Portuguesa	Si	Si	benthamii	Semilla	45,1	3		48		CALAGUI		11	1
Rio Negro	R2	FO	Paso de la Cruz	La Portuguesa	Si	Si	grandis	Clon	24,9	35	38	98		CALAGUI		60	
Rio Negro	R2	FO	Paso de la Cruz	La Portuguesa	Si	Si	grandis	Semilla	17,8			18		CALAGUI		4	
Rio Negro	R2	FO	Paso de la Cruz	La Portuguesa	Si	Si	Teretic	Semilla			0	0		CALAGUI		0	
Rio Negro	R2	FO	Paso de la Cruz	La Toribia	Si	Si	benthamii	Semilla			105	105		CALAGUI		105	2
Rio Negro	R2	FO	Paso de la Cruz	La Toribia	Si	Si	grandis	Clon		6	189	196		CALAGUI		192	
Rio Negro	R2	FO	Paso de la Cruz	La Toribia	Si	Si	grandis	Semilla			9	9		CALAGUI		9	
Rio Negro	R2	FO	Paso de la Cruz	La Toribia	Si	Si	Teretic	Semilla			1	1		CALAGUI		1	
Rio Negro	R2	FO	Paso de la Cruz	Las Tunas	Si	Si	grandis	Clon	21,4	30	200	251		CALAGUI		219	2
Rio Negro	R2	FO	Paso de la Cruz	Las Tunas	Si	Si	grandis	Clon			101	101		CALAGUI		101	
Rio Negro	R2	FO	Paso de la Cruz	Las Tunitas	Si	Si	grandis	Clon	5,1			5		CALAGUI		1	1
Rio Negro	R2	FO	Paso de la Cruz	Las Tunitas	Si	Si	grandis	Semilla		34		34		CALAGUI		17	
Rio Negro	R2	FO	Paso de la Cruz	Loma Verde	Si	Si	grandis	Clon			26	26		CALAGUI		26	1
Rio Negro	R2	FO	Paso de la Cruz	Santa Elena	Si	Si	benthamii	Clon		21	29	50		CALAGUI		40	HASTA 3
Rio Negro	R2	FO	Paso de la Cruz	Santa Elena	Si	Si	benthamii	Semilla			33	33		CALAGUI		33	
Rio Negro	R2	FO	Paso de la Cruz	Santa Elena	Si	Si	grandis	Clon		382	554	936		CALAGUI		745	
Rio Negro	R2	FO	Paso de la Cruz	Santa Elena	Si	Si	grandis	Semilla			86	86		CALAGUI		86	
Rio Negro	R2	FO	Paso de la Cruz	Santa Elena	Si	Si	Teretic	Semilla			4	4		CALAGUI		4	
Rio Negro	R2	FO	Paso de la Cruz	Yatay	Si	Si	grandis	Clon			70	70		CALAGUI		70	1
Rio Negro	R2	FO	Paso de la Cruz	Yatay	Si	Si	Teretic	Semilla			1	1		CALAGUI		1	
												2755				2309	

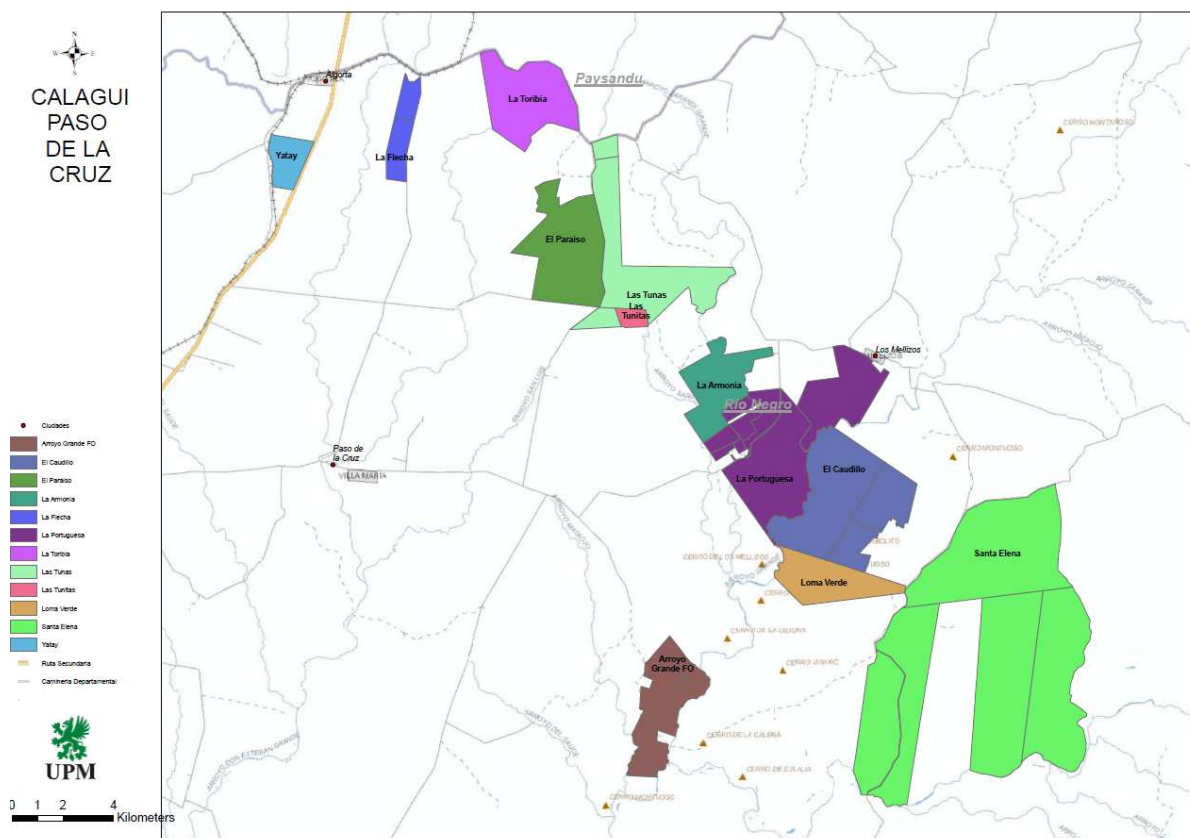

Departamento	Región	Tipo de Propiedad	Zona	Establecimiento	Certificado	PEFC	Especie	Material genético	Ha 2 años	Ha 3-4 años	Ha > 5 años	Total general HA	Ingreso Apto para colmenas 2020	Comentario	Ingreso	UP Permitidos	MAXIMO DE APICULTORES EN EL PREDIO	
▼	▼	▼	▼	▼	▼	▼	▼	▼	▼	▼	▼	▼	▼	▼	▼	▼	▼	
Paysandu	R2	FO	Guichon	El Alero	Si	Si	benthamii	Semilla		65	12	77	CALAY			45	2	
Paysandu	R2	FO	Guichon	El Alero	Si	Si	grandis	Clon	155,2	97	175	427	CALAY			255		
Paysandu	R2	FO	Guichon	El Alero	Si	Si	Teretic	Semilla			0	0	CALAY			0		
Paysandu	R2	FO	Guichon	El Arado	Si	Si	benthamii	Semilla			225	225	CALAY			225		
Paysandu	R2	FO	Guichon	El Hornero	Si	Si	grandis	Clon	30,2			30	CALAY			6	1	
Paysandu	R2	FO	Guichon	El Hornero 1	Si	Si	grandis	Semilla			10	10	CALAY			10	1	
Paysandu	R2	FO	Guichon	El Icuré	Si	Si	grandis	Clon			102	102	CALAY			102	2	
Paysandu	R2	FO	Guichon	El Otero	Si	Si	benthamii	Semilla	33,1			33	CALAY			7	1	
Paysandu	R2	FO	Guichon	El Otero	Si	Si	grandis	Clon	37,8			38	CALAY			8		
Paysandu	R2	FO	Guichon	El Otero	Si	Si	grandis	Semilla	20,8			21	CALAY			4		
Paysandu	R2	FO	Guichon	El Otero	Si	Si	Teretic	Semilla		1		1	CALAY			1		
Paysandu	R2	FO	Guichon	El Sauce chico	Si	Si	grandis	Clon			35	35	CALAY			35	1	
Paysandu	R2	FO	Guichon	El Sauce chico	Si	Si	grandis	Semilla	33,1			33	CALAY			7		
Paysandu	R2	FO	Guichon	Guayabos	Si	Si	grandis	Clon			166	166	CALAY			166	1	
Paysandu	R2	FO	Guichon	Guayabos	Si	Si	Teretic	Semilla			1	1	CALAY			1		
Paysandu	R2	FO	Guichon	La Higuera 2	Si	Si	benthamii	Semilla			4	4	CALAY			4	1	
Paysandu	R2	FO	Guichon	La Higuera 2	Si	Si	grandis	Clon			57	57	CALAY			57		
Paysandu	R2	FO	Guichon	La Higuera 2	Si	Si	grandis	Semilla	34,9			35	CALAY			7		
Paysandu	R2	FO	Guichon	La Querencia	Si	Si	benthamii	Semilla			20	20	CALAY			20	1	
Paysandu	R2	FO	Guichon	Las Mareas 1	Si	Si	benthamii	Semilla			16	16	CALAY			16	1	
Paysandu	R2	FO	Guichon	Las Mareas 1	Si	Si	grandis	Clon			341	341	CALAY			341		
Paysandu	R2	FO	Guichon	Las Mareas 2	Si	Si	grandis	Clon			64	64	CALAY			64	1	
Paysandu	R2	FO	Guichon	Las Mareas 2	Si	Si	grandis	Semilla			14	14	CALAY			14		
Paysandu	R2	FO	Guichon	Las Mareas 3	Si	Si	grandis	Clon			23	23	CALAY			23	1	
Paysandu	R2	FO	Guichon	Las Mareas 3	Si	Si	grandis	Semilla			3	3	CALAY			3		
Rio Negro	R2	FO	Guichon	El Arrayan	Si	Si	grandis	Clon			82	82	CALAGUI			82	1	
Rio Negro	R2	FO	Guichon	El Chicharron	Si	Si	benthamii	Clon		17		17	CALAGUI			9	HASTA 3	
Rio Negro	R2	FO	Guichon	El Chicharron	Si	Si	benthamii	Semilla		78	29	106	CALAGUI			68		
Rio Negro	R2	FO	Guichon	El Chicharron	Si	Si	grandis	Clon		369	242	610	CALAGUI			427		
Rio Negro	R2	FO	Guichon	El Chicharron chdc	Si	Si	benthamii	Semilla		53	4	56	CALAGUI			31	1	
Rio Negro	R2	FO	Guichon	El Chicharron chdc	Si	Si	grandis	Clon		52		52	CALAGUI			26		
Rio Negro	R2	FO	Guichon	El Chicharron chdc	Si	Si	grandis	Semilla		7		7	CALAGUI			4		
Rio Negro	R2	FO	Guichon	El Ombu	Si	Si	grandis	Clon	14,3	105	1	121	CALAGUI			56	2	
Rio Negro	R2	FO	Guichon	El Ombu	Si	Si	grandis	Semilla		50	3	52	CALAGUI			28		
Rio Negro	R2	FO	Guichon	El Ombu	Si	Si	Teretic	Semilla			2	2	CALAGUI			2		
Rio Negro	R2	FO	Guichon	El Ombu 2	Si	Si	grandis	Clon			27	27	CALAGUI			27	1	
Rio Negro	R2	FO	Guichon	El Palenque	Si	Si	grandis	Clon		77		77	CALAGUI			39	1	
Rio Negro	R2	FO	Guichon	La Anacahuita	No	No	grandis	Clon		68		68	CALAGUI			34	1	
Rio Negro	R2	FO	Guichon	La Buena Sombra	Si	Si	grandis	Clon		79,2		79	CALAGUI			16	1	
Rio Negro	R2	FO	Guichon	La Falda	Si	Si	benthamii	Semilla		4,9	19	24	CALAGUI			10	2	
Rio Negro	R2	FO	Guichon	La Falda	Si	Si	grandis	Clon		30,5	56	109	CALAGUI			57		
Rio Negro	R2	FO	Guichon	La Falda	Si	Si	grandis	Semilla		43		43	CALAGUI			22		
Rio Negro	R2	FO	Guichon	La Falda	Si	Si	Teretic	Semilla			2	2	CALAGUI			2		
Rio Negro	R2	FO	Guichon	La Nueva Esperan	Si	Si	grandis	Clon			29	29	CALAGUI			29	1	
Rio Negro	R2	FO	Guichon	La Nueva Esperan	Si	Si	grandis	Semilla		1,5		2	CALAGUI			0		
Rio Negro	R2	FO	Guichon	La Perseverancia	Si	Si	grandis	Clon			86	86	CALAGUI			86	1	
Rio Negro	R2	FO	Guichon	La Porteña	Si	Si	benthamii	Semilla			14	21	34	CALAGUI			28	1
Rio Negro	R2	FO	Guichon	La Porteña	Si	Si	grandis	Clon		16,6	347	382	CALAGUI			196	HASTA 4	
Rio Negro	R2	FO	Guichon	La Porteña	Si	Si	grandis	Semilla			17	17	CALAGUI			9		
Rio Negro	R2	FO	Guichon	La Porteña	Si	Si	Teretic	Semilla			9	9	CALAGUI			9		
Rio Negro	R2	FO	Guichon	Nuevo Rumbo	Si	Si	grandis	Clon			428	428	CALAGUI			214	HASTA 2	
Rio Negro	R2	FO	Guichon	Santa Genoveva	Si	Si	grandis	Clon			50	70	CALAGUI			95	1	
Rio Negro	R2	FO	Guichon	Santa Genoveva	Si	Si	grandis	Semilla			37	37	CALAGUI			19		
Rio Negro	R2	FO	Guichon	Santa Genoveva	Si	Si	Teretic	Semilla			1	1	CALAGUI			1		
													4479,44			3041		

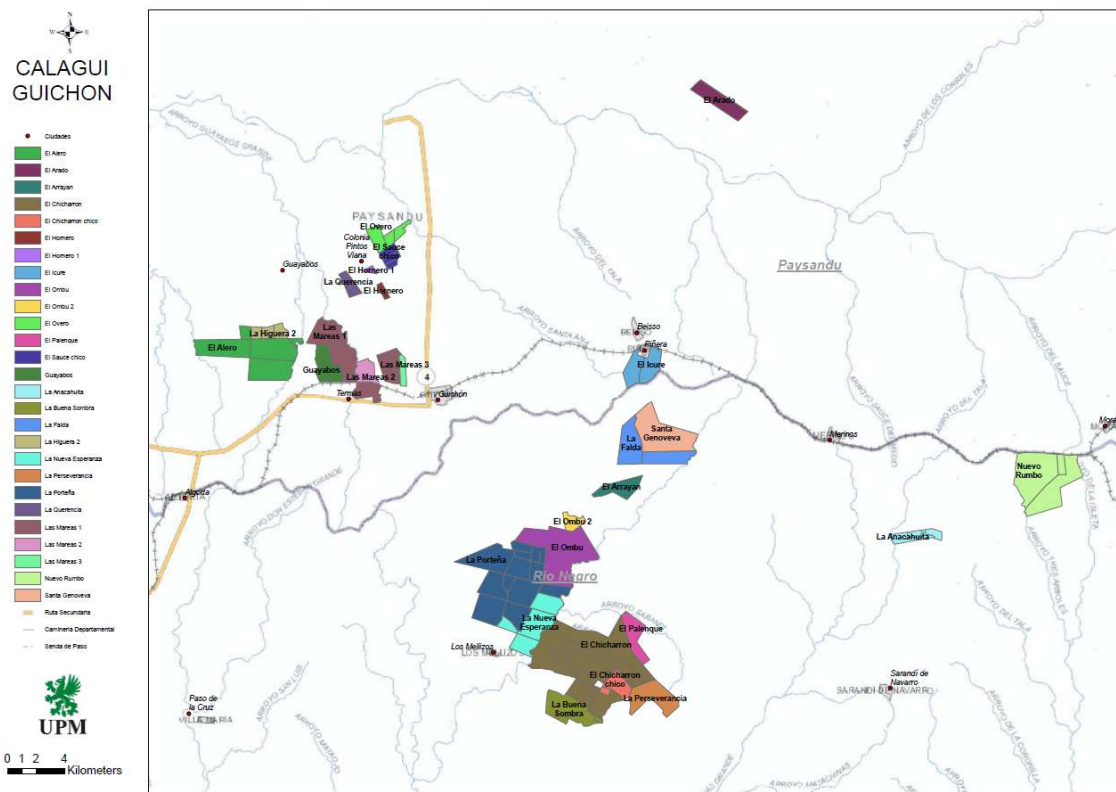

5.- CALAPIS (Cooperativa Agraria de Responsabilidad Suplementada de Apicultores Sanduceros)

Zona asignada: litoral centro-norte: Cerro Chato / Quebracho / Ruta 26 (Paysandú)

Contacto: Sra. Magda Macagno
Cel: 099 720316
Mail: calapis@adinet.com.uy

En el Retiro, San Antonio y la Calaguala hasta 5 apicultores.

Monte Nativo: El Retiro / San Antonio / La Calaguala / Buricayupi / Temberatí / Cerro de los Chivos / Chasico / La Manea
Ver posibilidad de otros montes nativos con la región.

Departamento	Región	Tipo de Propiedad	Zona	Establecimiento	Certificado	PEFC	Especie	Material genético	Ha 2 años	Ha 3-4 años	Ha > 5 años	Total general HA	Ingreso Apto para colmenas 2020	Comentario	Ingreso	UP Permitidos	MAXIMO DE APICULTORES EN EL PREDIO	
▼	▼	▼	▼	▼	▼	▼	▼	▼	▼	▼	▼	▼	▼	▼	▼	▼	▼	
Paysandu	R3	FO	Quebracho	Chal Chal	Si	Si	grandis	Clon	27,8	41	8	77	CALAPIS				34	
Paysandu	R3	FO	Quebracho	Chal Chal	Si	Si	grandis	Semilla			6	6	CALAPIS				6	
Paysandu	R3	FO	Quebracho	Chasico	Si	Si	bentham	Semilla			38	38	CALAPIS				38	
Paysandu	R3	FO	Quebracho	Chasico	Si	Si	grandis	Clon			43	43	CALAPIS				43	
Paysandu	R3	FO	Quebracho	El Benteveo	Si	Si	grandis	Clon		30		30	CALAPIS				15	
Paysandu	R3	FO	Quebracho	El Benteveo	Si	Si	grandis	Semilla		93		93	CALAPIS				47	
Paysandu	R3	FO	Quebracho	El Carpincho	Si	Si	bentham	Semilla			78	78	CALAPIS				78	
Paysandu	R3	FO	Quebracho	El Carpincho	Si	Si	grandis	Clon			112	112	CALAPIS				112	
Paysandu	R3	FO	Quebracho	El Carreton	Si	Si	grandis	Clon	2,1	7	217	226	CALAPIS				221	
Paysandu	R3	FO	Quebracho	El Carreton	Si	Si	grandis	Semilla			77	77	CALAPIS				77	
Paysandu	R3	FO	Quebracho	El Carreton	Si	Si	Teretic	Semilla			0	0	CALAPIS				0	
Paysandu	R3	FO	Quebracho	El Carreton 2	Si	Si	bentham	Clon			21	21	CALAPIS				21	
Paysandu	R3	FO	Quebracho	El Carreton 2	Si	Si	bentham	Semilla		13		13	CALAPIS				7	
Paysandu	R3	FO	Quebracho	El Carreton 2	Si	Si	grandis	Clon		14	45	59	CALAPIS				52	
Paysandu	R3	FO	Quebracho	El Carreton 3	Si	Si	grandis	Clon	6,8	129		136	CALAPIS				66	
Paysandu	R3	FO	Quebracho	El Moro	Si	Si	grandis	Clon		53	17	70	CALAPIS				44	
Paysandu	R3	FO	Quebracho	El Palmar	Si	Si	grandis	Clon		1	81	81	CALAPIS				82	
Paysandu	R3	FO	Quebracho	El Retiro	Si	Si	bentham	Semilla			33	33	CALAPIS				33	
Paysandu	R3	FO	Quebracho	El Retiro	Si	Si	grandis	Clon			509	509	CALAPIS				509	
Paysandu	R3	FO	Quebracho	El Retiro	Si	Si	Teretic	Semilla			4	4	CALAPIS				4	
Paysandu	R3	FO	Quebracho	El Retiro 2	Si	Si	bentham	Semilla			4	4	CALAPIS				4	
Paysandu	R3	FO	Quebracho	El Retiro 2	Si	Si	grandis	Clon			344	344	CALAPIS				344	
Paysandu	R3	FO	Quebracho	El Retiro 2	Si	Si	grandis	Semilla			60	60	CALAPIS				60	
Paysandu	R3	FO	Quebracho	La Calaguala	Si	Si	bentham	Semilla			8	8	CALAPIS				8	
Paysandu	R3	FO	Quebracho	La Calaguala	Si	Si	grandis	Clon			65	65	CALAPIS				65	
Paysandu	R3	FO	Quebracho	La Celeste	Si	Si	grandis	Clon			137	137	CALAPIS				137	
Paysandu	R3	FO	Quebracho	La Celeste	Si	Si	grandis	Semilla			40	40	CALAPIS				40	
Paysandu	R3	FO	Quebracho	La Escondida	Si	Si	bentham	Semilla			40	40	CALAPIS				40	
Paysandu	R3	FO	Quebracho	La Escondida	Si	Si	grandis	Clon			230	230	CALAPIS				230	
Paysandu	R3	FO	Quebracho	La Escondida	Si	Si	grandis	Semilla			3	3	CALAPIS				3	
Paysandu	R3	FO	Quebracho	La Escondida	Si	Si	Teretic	Semilla			1	1	CALAPIS				1	
Paysandu	R3	FO	Quebracho	La Esmeralda	Si	Si	bentham	Semilla		32		32	CALAPIS				16	
Paysandu	R3	FO	Quebracho	La Esmeralda	Si	Si	grandis	Clon	11,2	138	1	150	CALAPIS				72	
Paysandu	R3	FO	Quebracho	La Juanita	Si	Si	bentham	Semilla			16	16	CALAPIS				16	
Paysandu	R3	FO	Quebracho	La Juanita	Si	Si	grandis	Clon	0,2	28	249	277	CALAPIS				263	
Paysandu	R3	FO	Quebracho	La Juanita	Si	Si	Teretic	Semilla			1	1	CALAPIS				1	
Paysandu	R3	FO	Quebracho	La Vanguardia	Si	Si	bentham	Semilla			3	3	CALAPIS				3	
Paysandu	R3	FO	Quebracho	La Vanguardia	Si	Si	grandis	Clon			299	299	CALAPIS				299	
Paysandu	R3	FO	Quebracho	La Vanguardia	Si	Si	grandis	Semilla			5	5	CALAPIS				5	
Paysandu	R3	FO	Quebracho	La Vanguardia	Si	Si	Teretic	Semilla			2	2	CALAPIS				2	
Paysandu	R3	FO	Quebracho	San Antonio	Si	Si	bentham	Semilla			217	217	CALAPIS				217	
Paysandu	R3	FO	Quebracho	San Antonio	Si	Si	grandis	Clon			433	433	CALAPIS				433	
Paysandu	R3	FO	Quebracho	San Antonio	Si	Si	Teretic	Semilla			0	0	CALAPIS				0	
Paysandu	R3	FO	Quebracho	Santa Carolina	Si	Si	bentham	Semilla		8		8	CALAPIS				4	
Paysandu	R3	FO	Quebracho	Santa Carolina	Si	Si	grandis	Clon	52,9	62	15	130	CALAPIS				57	
Paysandu	R3	FO	Quebracho	Santa Carolina	Si	Si	grandis	Semilla		19	11	30	CALAPIS				21	
												4241						3827

CALAPIS QUEBRACHO

- Cúcleto
- Chai Chai
- Chasco
- El Berro
- El Capricho
- El Camelon
- El Camelon 2
- El Camelon 3
- El Hito
- El Palmar
- El Retiro
- El Retiro 2
- La Cabaña
- La Celeste
- La Escondida
- La Esmeralda
- La Juana
- La Vangarda
- San Antonio
- Santa Carolina
- Ruta Secundaria
- Carretera Departamental

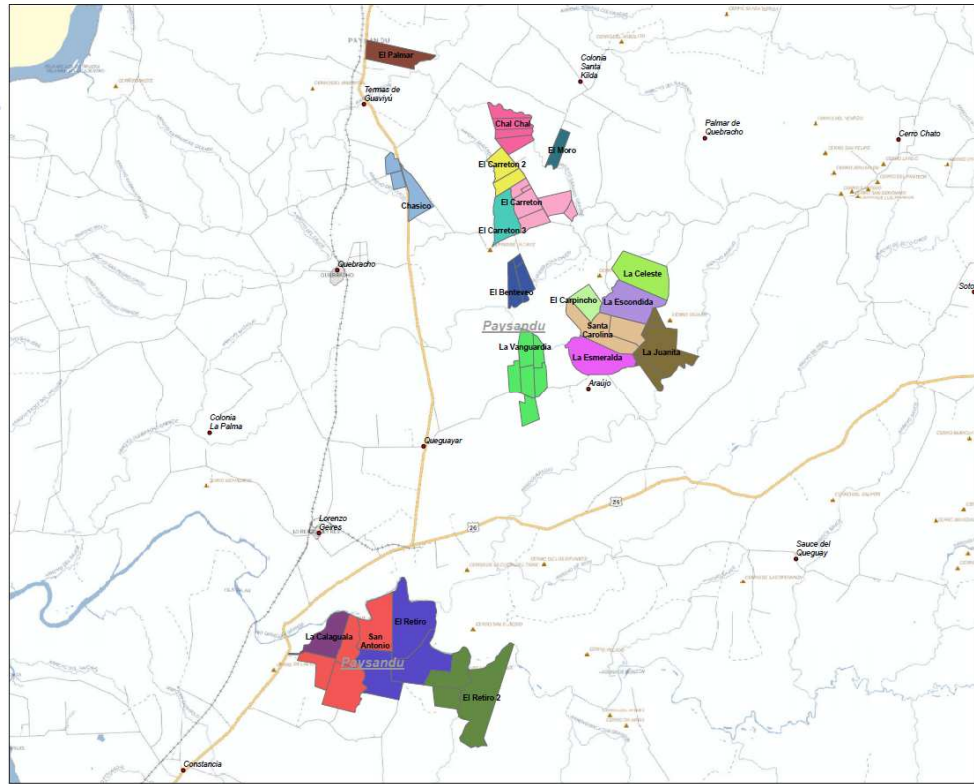
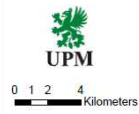

Departamento	Región	Tipo de Propiedad	Zona	Establecimiento	Certificado	PEFC	Especie	Material genético	Ha 2 año	Ha 3-4 años	Ha > 5 años	Total general Ha	Ingreso Apto para coímenas 2020	Comentarios	Permanencia	UP Permitido
Paysandu	R3	FO	Cerro Chato	El Chimango	Si	Si	grandis	Clon				75	75	CALAPIS		75
Paysandu	R3	FO	Cerro Chato	El Chimango	Si	Si	Teretic.	Semilla				1	1	CALAPIS		1
Paysandu	R3	FO	Cerro Chato	El Tala	Si	Si	bentharii	Semilla				33	33	CALAPIS		33
Paysandu	R3	FO	Cerro Chato	El Tala	Si	Si	grandis	Clon				59	59	CALAPIS		59
Paysandu	R3	FO	Cerro Chato	Las Praderas	Si	Si	bentharii	Semilla				71	71	CALAPIS		71
Paysandu	R3	FO	Cerro Chato	Las Praderas	Si	Si	grandis	Clon		1		763	764	CALAPIS		764
Paysandu	R3	FO	Cerro Chato	Las Praderas	Si	Si	Teretic.	Semilla				10	10	CALAPIS		10
Paysandu	R3	FO	Cerro Chato	Los Galpones	Si	Si	grandis	Clon		238			238	CALAPIS		119
Paysandu	R3	FO	Cerro Chato	Los Galpones	Si	Si	grandis	Semilla		9	4		13	CALAPIS		9
Paysandu	R3	FO	Cerro Chato	Los Galpones	Si	Si	Teretic.	Semilla				3	3	CALAPIS		3
Paysandu	R3	FO	Cerro Chato	Los Grandis	Si	Si	bentharii	Semilla		141			141	CALAPIS		71
Paysandu	R3	FO	Cerro Chato	Los Grandis	Si	Si	grandis	Clon		196			196	CALAPIS		98
Paysandu	R3	FO	Cerro Chato	Los Grandis	Si	Si	grandis	Semilla		11			11	CALAPIS		6
Paysandu	R3	FO	Cerro Chato	Los Medanos	Si	Si	grandis	Clon	1,7	85			86	CALAPIS		43
Paysandu	R3	FO	Cerro Chato	Los Medanos	Si	Si	grandis	Semilla			21		21	CALAPIS		21
Paysandu	R3	FO	Cerro Chato	San Jose PAY	Si	Si	bentharii	Semilla		2			2	CALAPIS		2
Paysandu	R3	FO	Cerro Chato	San Jose PAY	Si	Si	grandis	Clon		270			270	CALAPIS		270
Paysandu	R3	FO	Cerro Chato	San Jose PAY	Si	Si	Teretic.	Semilla		6			6	CALAPIS		6
Paysandu	R3	FO	Cerro Chato	San Pedro	Si	Si	bentharii	Clon		3			3	CALAPIS		3
Paysandu	R3	FO	Cerro Chato	San Pedro	Si	Si	grandis	Clon			152		152	CALAPIS		152
Paysandu	R3	FO	Cerro Chato	San Pedro	Si	Si	Teretic.	Semilla			4		4	CALAPIS		4
Paysandu	R3	FO	Cerro Chato	Santa Antonia	Si	Si	bentharii	Semilla		94			94	CALAPIS		19
Paysandu	R3	FO	Cerro Chato	Santa Antonia	Si	Si	grandis	Clon	325,5	370			695	CALAPIS		250
Paysandu	R3	FO	Cerro Chato	Santa Antonia	Si	Si	grandis	Semilla	10,6		93		104	CALAPIS		95
												3052				2182

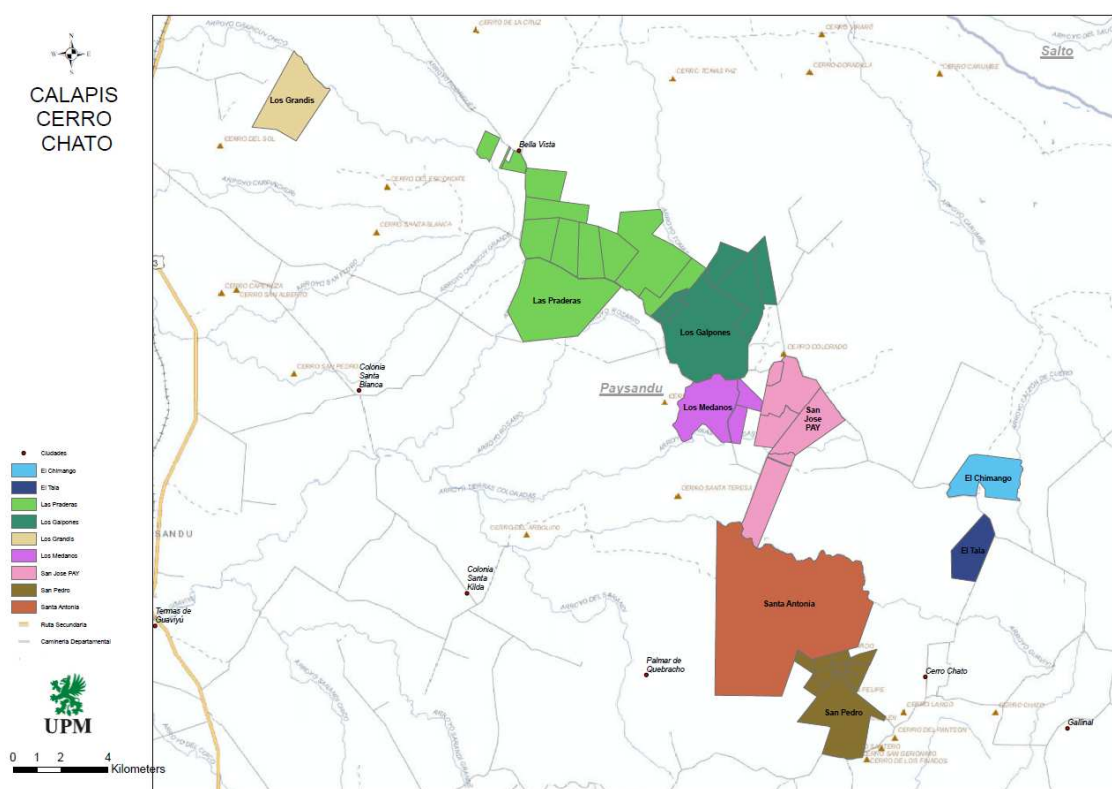

Departamento	Región	Tipo de Propiedad	Zona	Establecimiento	Especie	Material genético	Ha 2 año	Ha 3-4 año	Ha > 5 año	Total general Ha	Ingreso Apto para colmenas 2020	Comentario	Permanencia	UP Permitido
Paysandu	R3	FO	Ruta 26	Cerro de los Chivc	benthamii	Semilla			22	22	CALAPIS			22
Paysandu	R3	FO	Ruta 26	Cerro de los Chivc	grandis	Clon	2,9		225	228	CALAPIS			226
Paysandu	R3	FO	Ruta 26	Cerro de los Chivc	grandis	Semilla			1	1	CALAPIS			1
Paysandu	R3	FO	Ruta 26	Cerro de los Chivc	Teretic.	Semilla			10	10	CALAPIS			10
Paysandu	R3	FO	Ruta 26	Don Martin PAY	benthamii	Semilla			11	11	CALAPIS			11
Paysandu	R3	FO	Ruta 26	Don Martin PAY	grandis	Clon	195,5			196	CALAPIS			39
Paysandu	R3	FO	Ruta 26	Don Martin PAY	Teretic.	Semilla			10	10	CALAPIS			10
Paysandu	R3	FO	Ruta 26	El Araza	grandis	Clon	77		19	96	CALAPIS			34
Paysandu	R3	FO	Ruta 26	El Araza	grandis	Semilla	28,4		4	33	CALAPIS			10
Paysandu	R3	FO	Ruta 26	El Araza	Teretic.	Semilla			8	8	CALAPIS			8
Paysandu	R3	FO	Ruta 26	El Chircal	grandis	Clon		113		113	CALAPIS			57
Paysandu	R3	FO	Ruta 26	El Chircal	Teretic.	Semilla			1	1	CALAPIS			1
Paysandu	R3	FO	Ruta 26	El Culero	benthamii	Semilla			73	73	CALAPIS			73
Paysandu	R3	FO	Ruta 26	El Culero	grandis	Clon			86	86	CALAPIS			86
Paysandu	R3	FO	Ruta 26	El Ibirapita	benthamii	Clon			12	12	CALAPIS			12
Paysandu	R3	FO	Ruta 26	El Ibirapita	benthamii	Semilla			2	2	CALAPIS			2
Paysandu	R3	FO	Ruta 26	El Ibirapita	grandis	Clon			72	72	CALAPIS			72
Paysandu	R3	FO	Ruta 26	El Ibirapita	grandis	Semilla			21	21	CALAPIS			21
Paysandu	R3	FO	Ruta 26	El Ibirapita 1	benthamii	Semilla			33	33	CALAPIS			33
Paysandu	R3	FO	Ruta 26	El Ibirapita 1	grandis	Clon			26	26	CALAPIS			26
Paysandu	R3	FO	Ruta 26	El Ibirapita 1	Teretic.	Semilla			1	1	CALAPIS			1
Paysandu	R3	FO	Ruta 26	El Ibirapita 2	benthamii	Semilla			58	58	CALAPIS			58
Paysandu	R3	FO	Ruta 26	El Ibirapita 2	grandis	Clon		1	91	92	CALAPIS			92
Paysandu	R3	FO	Ruta 26	El Ibirapita 2	grandis	Semilla			56	56	CALAPIS			56
Paysandu	R3	FO	Ruta 26	La Azotea	benthamii	Semilla			6	6	CALAPIS			6
Paysandu	R3	FO	Ruta 26	La Azotea	grandis	Clon			92	92	CALAPIS			92
Paysandu	R3	FO	Ruta 26	La Azotea	grandis	Semilla			6	6	CALAPIS			6
										1365				1064

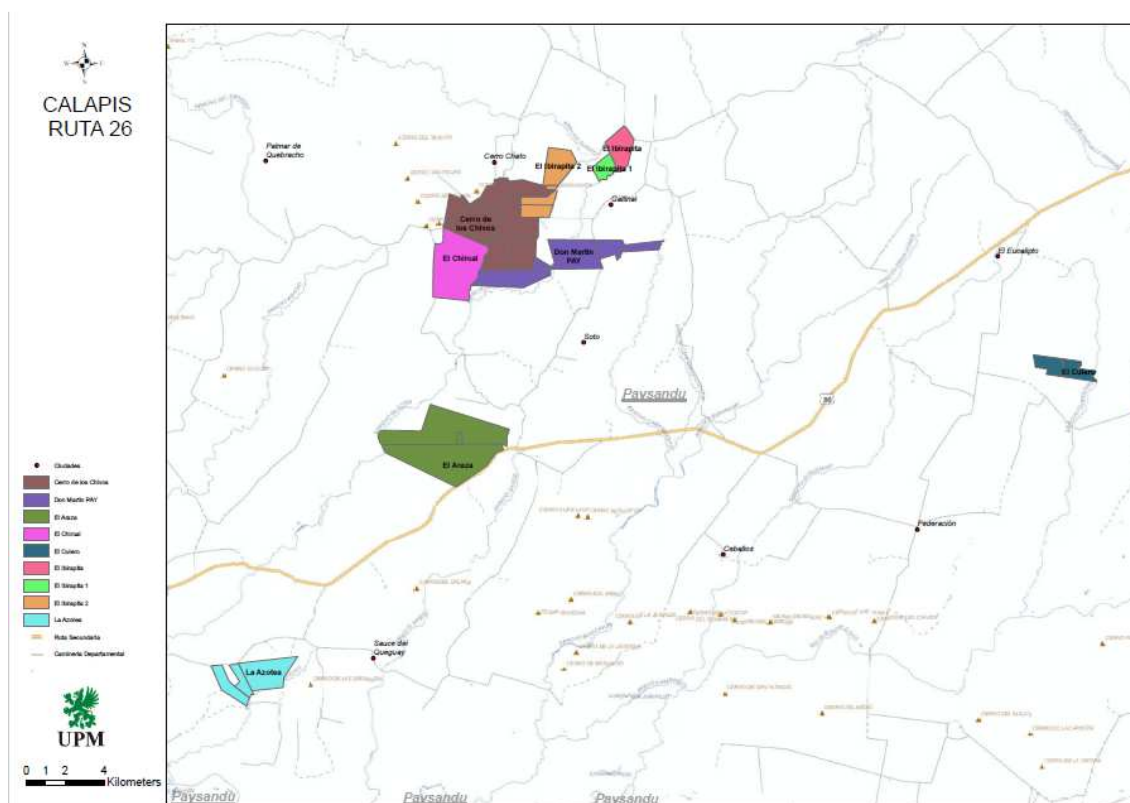

Departamento	Región	Tipo de Propiedad	Zona	Establecimiento	Certificado	PEFC	Especie	Material genético	2 años ha	3-4 años ha	> 5 años ha	Total general ha	Ingreso Año para colmenas 2020	Comentarios	Permanencia	UP Permiso
Tacuarembó	R4	Arr. con UW	Cerro Agudo	Cacique Sepe Uruwood	Si	Si	grandis	Clon	111,7	17		112	Soc Fom Apic Tacuarembó			22
Tacuarembó	R4	Arr. con UW	Cerro Agudo	El Puente Uruwood	Si	Si	benthami	Semilla				17	Soc Fom Apic Tacuarembó			2
Tacuarembó	R4	Arr. con UW	Cerro Agudo	El Puente Uruwood	Si	Si	grandis	Clon	123,5	25		148	Soc Fom Apic Tacuarembó			37
Tacuarembó	R4	Arr. con UW	Cerro Agudo	El Puente Uruwood	Si	Si	grandis	Semilla	10,9			11	Soc Fom Apic Tacuarembó			2
Tacuarembó	R4	Arr. con UW	Cerro Agudo	Rincon de Batovi I Uruwood	Si	Si	grandis	Clon		39		39	Soc Fom Apic Tacuarembó			20
Tacuarembó	R4	Arr. con UW	Cerro Agudo	Rincon de Batovi I Uruwood	Si	Si	grandis	Semilla		34		34	Soc Fom Apic Tacuarembó			17
Tacuarembó	R4	Arr. con UW	Cerro Agudo	Rincon de Batovi III Uruwood	Si	Si	grandis	Clon		43		43	Soc Fom Apic Tacuarembó			22
Tacuarembó	R4	Arr. con UW	Cerro Agudo	Rincon de Batovi III Uruwood	Si	Si	grandis	Semilla		21		21	Soc Fom Apic Tacuarembó			11
Tacuarembó	R4	Arr. Total	Cerro Agudo	La Zulma	Si	Si	benthami	Semilla				22	Soc Fom Apic Tacuarembó			11
Tacuarembó	R4	Arr. Total	Cerro Agudo	La Zulma	Si	Si	grandis	Clon	107	98		204	Soc Fom Apic Tacuarembó			152
Tacuarembó	R4	FO	Cerro Agudo	Acacia mansa	Si	Si	grandis	Clon		124		124	Soc Fom Apic Tacuarembó			124
Tacuarembó	R4	FO	Cerro Agudo	Acacia mansa	Si	Si	Teretic	Semilla		1		1	Soc Fom Apic Tacuarembó			
Tacuarembó	R4	FO	Cerro Agudo	Agua Clara	Si	Si	benthamii	Semilla		1		1	Soc Fom Apic Tacuarembó			1
Tacuarembó	R4	FO	Cerro Agudo	Agua Clara	Si	Si	grandis	Clon		65		65	Soc Fom Apic Tacuarembó			65
Tacuarembó	R4	FO	Cerro Agudo	Agua Clara	Si	Si	grandis	Semilla		20		20	Soc Fom Apic Tacuarembó			20
Tacuarembó	R4	FO	Cerro Agudo	Cacique Sepe	Si	Si	grandis	Clon		17		17	Soc Fom Apic Tacuarembó			17
Tacuarembó	R4	FO	Cerro Agudo	Cerro Agudo	Si	Si	benthamii	Semilla		31		31	Soc Fom Apic Tacuarembó			31
Tacuarembó	R4	FO	Cerro Agudo	Cerro Agudo	Si	Si	grandis	Clon		126		126	Soc Fom Apic Tacuarembó			126
Tacuarembó	R4	FO	Cerro Agudo	El Acentijo	Si	Si	benthamii	Semilla		38		38	Soc Fom Apic Tacuarembó			38
Tacuarembó	R4	FO	Cerro Agudo	El Acentijo	Si	Si	grandis	Clon		30		30	Soc Fom Apic Tacuarembó			30
Tacuarembó	R4	FO	Cerro Agudo	El Aguacero	Si	Si	benthamii	Semilla		9		9	Soc Fom Apic Tacuarembó			9
Tacuarembó	R4	FO	Cerro Agudo	El Aguacero	Si	Si	grandis	Clon		16	63	79	Soc Fom Apic Tacuarembó			71
Tacuarembó	R4	FO	Cerro Agudo	El Basto	Si	Si	grandis	Clon		20		20	Soc Fom Apic Tacuarembó			20
Tacuarembó	R4	FO	Cerro Agudo	El Brocal	Si	Si	benthamii	Semilla		19		19	Soc Fom Apic Tacuarembó			19
Tacuarembó	R4	FO	Cerro Agudo	El Brocal	Si	Si	grandis	Clon		18		18	Soc Fom Apic Tacuarembó			18
Tacuarembó	R4	FO	Cerro Agudo	El Chiripa	Si	Si	grandis	Clon		37		37	Soc Fom Apic Tacuarembó			37
Tacuarembó	R4	FO	Cerro Agudo	El Lobuno	Si	Si	grandis	Clon		14		14	Soc Fom Apic Tacuarembó			14
Tacuarembó	R4	FO	Cerro Agudo	El Puente	Si	Si	grandis	Clon	11			11	Soc Fom Apic Tacuarembó			2
Tacuarembó	R4	FO	Cerro Agudo	El Puente	Si	Si	grandis	Semilla		1		1	Soc Fom Apic Tacuarembó			1
Tacuarembó	R4	FO	Cerro Agudo	El Refugio 2	Si	Si	grandis	Clon		10		10	Soc Fom Apic Tacuarembó			10
Tacuarembó	R4	FO	Cerro Agudo	El Refugio 2	Si	Si	grandis	Semilla		5		5	Soc Fom Apic Tacuarembó			5
Tacuarembó	R4	FO	Cerro Agudo	El Refugio T	Si	Si	benthamii	Semilla		3		3	Soc Fom Apic Tacuarembó			3
Tacuarembó	R4	FO	Cerro Agudo	El Refugio T	Si	Si	grandis	Clon		37		37	Soc Fom Apic Tacuarembó			37
Tacuarembó	R4	FO	Cerro Agudo	El Zorral	Si	Si	grandis	Clon		23		23	Soc Fom Apic Tacuarembó			23
Tacuarembó	R4	FO	Cerro Agudo	El Zorral	Si	Si	Teretic	Semilla		1		1	Soc Fom Apic Tacuarembó			1
Tacuarembó	R4	FO	Cerro Agudo	Gardelazo	Si	Si	grandis	Clon		70		70	Soc Fom Apic Tacuarembó			70
Tacuarembó	R4	FO	Cerro Agudo	La Aruera	Si	Si	grandis	Clon		22		22	Soc Fom Apic Tacuarembó			22
Tacuarembó	R4	FO	Cerro Agudo	La Bonita	No	No	grandis	Semilla		20	7	20	Soc Fom Apic Tacuarembó			10
Tacuarembó	R4	FO	Cerro Agudo	La Serena	Si	Si	benthamii	Semilla		3		10	Soc Fom Apic Tacuarembó			8
Tacuarembó	R4	FO	Cerro Agudo	La Serena	Si	Si	grandis	Clon		64		64	Soc Fom Apic Tacuarembó			64
Tacuarembó	R4	FO	Cerro Agudo	La Serena	Si	Si	Maidenii	Semilla		2	9	11	Soc Fom Apic Tacuarembó			10
Tacuarembó	R4	FO	Cerro Agudo	Las Tarariras	Si	Si	grandis	Semilla		8		8	Soc Fom Apic Tacuarembó			8
Tacuarembó	R4	FO	Cerro Agudo	Los Osos Bonitos	Si	Si	grandis	Semilla		50		50	Soc Fom Apic Tacuarembó			50
Tacuarembó	R4	FO	Cerro Agudo	Paso Baltasar	Si	Si	benthamii	Semilla		37		37	Soc Fom Apic Tacuarembó			37
Tacuarembó	R4	FO	Cerro Agudo	Paso Baltasar	Si	Si	grandis	Clon		18		18	Soc Fom Apic Tacuarembó			18
Tacuarembó	R4	FO	Cerro Agudo	Profortac	Si	Si	benthamii	Clon		11		11	Soc Fom Apic Tacuarembó			11
Tacuarembó	R4	FO	Cerro Agudo	Profortac	Si	Si	benthamii	Semilla		145		145	Soc Fom Apic Tacuarembó			145
Tacuarembó	R4	FO	Cerro Agudo	Profortac	Si	Si	grandis	Clon	1	368		368	Soc Fom Apic Tacuarembó			369
Tacuarembó	R4	FO	Cerro Agudo	Recalada I	Si	Si	benthamii	Semilla		4		4	Soc Fom Apic Tacuarembó			4
Tacuarembó	R4	FO	Cerro Agudo	Recalada I	Si	Si	grandis	Clon		31		31	Soc Fom Apic Tacuarembó			31
Tacuarembó	R4	FO	Cerro Agudo	Recalada II	Si	Si	grandis	Clon		6		6	Soc Fom Apic Tacuarembó			6
Tacuarembó	R4	FO	Cerro Agudo	Rincon de Batovi I	Si	Si	grandis	Clon		6		6	Soc Fom Apic Tacuarembó			6
Tacuarembó	R4	FO	Cerro Agudo	Rincon de Batovi I	Si	Si	grandis	Semilla		6		6	Soc Fom Apic Tacuarembó			3
Tacuarembó	R4	FO	Cerro Agudo	Rincon de Batovi I	Si	Si	Teretic	Semilla		1		1	Soc Fom Apic Tacuarembó			1
Tacuarembó	R4	FO	Cerro Agudo	Rincon de Batovi II	Si	Si	grandis	Clon		7		7	Soc Fom Apic Tacuarembó			4
Tacuarembó	R4	FO	Cerro Agudo	Rincon de Batovi III	Si	Si	benthamii	Semilla		10		10	Soc Fom Apic Tacuarembó			10
Tacuarembó	R4	Uruwood	Cerro Agudo	Agua Clara Uruwood	Si	Si	benthamii	Semilla		32		32	Soc Fom Apic Tacuarembó			32
Tacuarembó	R4	Uruwood	Cerro Agudo	Agua Clara Uruwood	Si	Si	grandis	Clon		107		107	Soc Fom Apic Tacuarembó			107
Tacuarembó	R4	Uruwood	Cerro Agudo	Agua Clara Uruwood	Si	Si	grandis	Semilla		82		82	Soc Fom Apic Tacuarembó			82
Tacuarembó	R4	Uruwood	Cerro Agudo	Cacique Sepe Uruwood	Si	Si	grandis	Clon		1		1	Soc Fom Apic Tacuarembó			1
Tacuarembó	R4	Uruwood	Cerro Agudo	Cerro Agudo Uruwood	Si	Si	benthamii	Semilla		39		39	Soc Fom Apic Tacuarembó			39
Tacuarembó	R4	Uruwood	Cerro Agudo	Cerro Agudo Uruwood	Si	Si	camaldulensis	Semilla		1		1	Soc Fom Apic Tacuarembó			1
Tacuarembó	R4	Uruwood	Cerro Agudo	Cerro Agudo Uruwood	Si	Si	grandis	Clon		512		512	Soc Fom Apic Tacuarembó			512
Tacuarembó	R4	Uruwood	Cerro Agudo	Cerro Agudo Uruwood	Si	Si	grandis	Semilla		3		3	Soc Fom Apic Tacuarembó			3
Tacuarembó	R4	Uruwood	Cerro Agudo	El Brocal Uruwood	Si	Si	benthamii	Semilla		60		60	Soc Fom Apic Tacuarembó			60
Tacuarembó	R4	Uruwood	Cerro Agudo	El Brocal Uruwood	Si	Si	grandis	Clon		2		2	Soc Fom Apic Tacuarembó			2
Tacuarembó	R4	Uruwood	Cerro Agudo	El Chiripa Uruwood	Si	Si	grandis	Clon		9		9	Soc Fom Apic Tacuarembó			9
Tacuarembó	R4	Uruwood	Cerro Agudo	El Puente Uruwood	Si	Si	grandis	Clon		17		17	Soc Fom Apic Tacuarembó			17
Tacuarembó	R4	Uruwood	Cerro Agudo	El Refugio II Uruwood	Si	Si	grandis	Clon		62		62	Soc Fom Apic Tacuarembó			62
Tacuarembó	R4	Uruwood	Cerro Agudo	El Refugio II Uruwood	Si	Si	grandis	Semilla		13		13	Soc Fom Apic Tacuarembó			13
Tacuarembó	R4	Uruwood	Cerro Agudo	El Refugio II Uruwood	Si	Si	Teretic	Semilla		1		1	Soc Fom Apic Tacuarembó			1
Tacuarembó	R4	Uruwood	Cerro Agudo	El Refugio Uruwood	Si	Si	benthamii	Semilla		14		14	Soc Fom Apic Tacuarembó			14
Tacuarembó	R4	Uruwood	Cerro Agudo	El Refugio Uruwood	Si	Si	grandis	Clon		146		146	Soc Fom Apic Tacuarembó			146
Tacuarembó	R4	Uruwood	Cerro Agudo	La Serena Uruwood	Si	Si	benthamii	Semilla		4		4	Soc Fom Apic Tacuarembó			2
Tacuarembó	R4	Uruwood	Cerro Agudo	La Serena Uruwood	Si	Si	grandis	Clon		125		125	Soc Fom Apic Tacuarembó			125
Tacuarembó	R4	Uruwood	Cerro Agudo	La Serena Uruwood	Si	Si	Maidenii	Semilla		18		18	Soc Fom Apic Tacuarembó			9
Tacuarembó	R4	Uruwood	Cerro Agudo	Recalada I Uruwood	Si	Si	grandis	Clon		163		163	Soc Fom Apic Tacuarembó			163
Tacuarembó	R4	Uruwood	Cerro Agudo	Recalada II Uruwood	Si	Si	grandis	Clon		31		31	Soc Fom Apic Tacuarembó			33

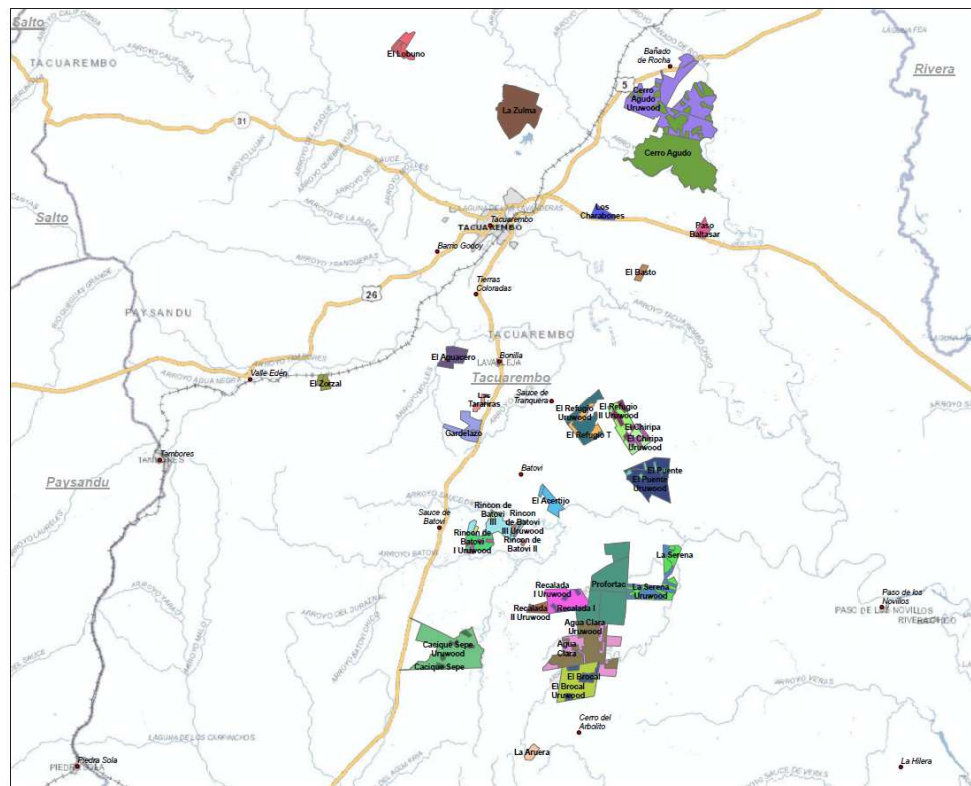
[illegible]

Departamento	Región	Tipo de Propiedad	Zona	Establecimiento	Certificado	PEFC	Especie	Material genético	2 años	3-4 años	> 5 años	Total general	Ingreso Apto para colmenas 2020	Comentario	Ingreso	Colones Permitidos
Tacuarembó	R4	FO	Cerro del Arbolito	Arroyo Malo	SI	SI	bentharii	Semilla				10	10	Soc Fom Apic Tacuarembó		10
Tacuarembó	R4	FO	Cerro del Arbolito	Arroyo Malo	SI	SI	grandis	Semilla				18	18	Soc Fom Apic Tacuarembó		18
Tacuarembó	R4	FO	Cerro del Arbolito	Cerro de Clara	SI	SI	bentharii	Semilla				9	9	Soc Fom Apic Tacuarembó		9
Tacuarembó	R4	FO	Cerro del Arbolito	Cerro de Clara	SI	SI	Teretic.	Semilla				2	2	Soc Fom Apic Tacuarembó		2
Tacuarembó	R4	FO	Cerro del Arbolito	Cerro Escondido	SI	SI	bentharii	Semilla	4,1	16	5	26	26	Soc Fom Apic Tacuarembó		14
Tacuarembó	R4	FO	Cerro del Arbolito	Cerro Escondido	SI	SI	grandis	Clon		29		29	29	Soc Fom Apic Tacuarembó		15
Tacuarembó	R4	FO	Cerro del Arbolito	Cerro Escondido 3	SI	SI	Teretic.	Semilla				2	2	Soc Fom Apic Tacuarembó		2
Tacuarembó	R4	FO	Cerro del Arbolito	Corral Viejo	SI	SI	bentharii	Semilla				8	8	Soc Fom Apic Tacuarembó		8
Tacuarembó	R4	FO	Cerro del Arbolito	Corral Viejo	SI	SI	grandis	Clon				9	9	Soc Fom Apic Tacuarembó		9
Tacuarembó	R4	FO	Cerro del Arbolito	Corral Viejo	SI	SI	bentharii	Semilla				9	9	Soc Fom Apic Tacuarembó		9
Tacuarembó	R4	FO	Cerro del Arbolito	De Los Moros	SI	SI	grandis	Clon				36	36	Soc Fom Apic Tacuarembó		36
Tacuarembó	R4	FO	Cerro del Arbolito	Del Porton	SI	SI	grandis	Clon				94	94	Soc Fom Apic Tacuarembó		94
Tacuarembó	R4	FO	Cerro del Arbolito	Del Porton	SI	SI	grandis	Semilla				26	26	Soc Fom Apic Tacuarembó		26
Tacuarembó	R4	FO	Cerro del Arbolito	El Alazan	SI	SI	grandis	Semilla				5	5	Soc Fom Apic Tacuarembó		5
Tacuarembó	R4	FO	Cerro del Arbolito	El Alazan	SI	SI	Teretic.	Semilla				1	1	Soc Fom Apic Tacuarembó		1
Tacuarembó	R4	FO	Cerro del Arbolito	El Alero 2	SI	SI	grandis	Semilla				49	49	Soc Fom Apic Tacuarembó		49
Tacuarembó	R4	FO	Cerro del Arbolito	El Alero 3	SI	SI	grandis	Clon				75	75	Soc Fom Apic Tacuarembó		75
Tacuarembó	R4	FO	Cerro del Arbolito	El Alero 4	SI	SI	grandis	Clon				22	22	Soc Fom Apic Tacuarembó		22
Tacuarembó	R4	FO	Cerro del Arbolito	El Alero T	SI	SI	bentharii	Semilla	23,3	13	37	73	73	Soc Fom Apic Tacuarembó		48
Tacuarembó	R4	FO	Cerro del Arbolito	El Alero T	SI	SI	grandis	Clon				107	107	Soc Fom Apic Tacuarembó		107
Tacuarembó	R4	FO	Cerro del Arbolito	El Alero T	SI	SI	grandis	Semilla				22	22	Soc Fom Apic Tacuarembó		22
Tacuarembó	R4	FO	Cerro del Arbolito	El Capibara	SI	SI	grandis	Clon				29	29	Soc Fom Apic Tacuarembó		29
Tacuarembó	R4	FO	Cerro del Arbolito	El Capricho	SI	SI	bentharii	Semilla				34	34	Soc Fom Apic Tacuarembó		34
Tacuarembó	R4	FO	Cerro del Arbolito	El Capricho	SI	SI	grandis	Clon				274	274	Soc Fom Apic Tacuarembó		274
Tacuarembó	R4	FO	Cerro del Arbolito	El Capricho	SI	SI	grandis	Semilla				72	72	Soc Fom Apic Tacuarembó		72
Tacuarembó	R4	FO	Cerro del Arbolito	El Capricho	SI	SI	Teretic.	Semilla				3	3	Soc Fom Apic Tacuarembó		3
Tacuarembó	R4	FO	Cerro del Arbolito	El Capricho 2	SI	SI	grandis	Clon				254	254	Soc Fom Apic Tacuarembó		254
Tacuarembó	R4	FO	Cerro del Arbolito	El Capricho 2	SI	SI	Teretic.	Semilla				7	7	Soc Fom Apic Tacuarembó		7
Tacuarembó	R4	FO	Cerro del Arbolito	El Ceibal	SI	SI	Teretic.	Semilla				1	1	Soc Fom Apic Tacuarembó		1
Tacuarembó	R4	FO	Cerro del Arbolito	El Ceibal 3	SI	SI	grandis	Semilla				18	18	Soc Fom Apic Tacuarembó		18
Tacuarembó	R4	FO	Cerro del Arbolito	El Ceibal 3	SI	SI	Teretic.	Semilla				1	1	Soc Fom Apic Tacuarembó		1
Tacuarembó	R4	FO	Cerro del Arbolito	El Manganga	SI	SI	bentharii	Semilla				42	42	Soc Fom Apic Tacuarembó		42
Tacuarembó	R4	FO	Cerro del Arbolito	El Manganga	SI	SI	grandis	Clon				1	80	Soc Fom Apic Tacuarembó		81
Tacuarembó	R4	FO	Cerro del Arbolito	El Pichon	SI	SI	grandis	Clon				31	31	Soc Fom Apic Tacuarembó		16
Tacuarembó	R4	FO	Cerro del Arbolito	El Pichon	SI	SI	grandis	Semilla				4	4	Soc Fom Apic Tacuarembó		2
Tacuarembó	R4	FO	Cerro del Arbolito	El Pichon 2	SI	SI	camadulensis	Semilla				1	1	Soc Fom Apic Tacuarembó		1
Tacuarembó	R4	FO	Cerro del Arbolito	El Pichon 2	SI	SI	grandis	Clon				22	22	Soc Fom Apic Tacuarembó		11
Tacuarembó	R4	FO	Cerro del Arbolito	El Pichon 2	SI	SI	grandis	Semilla				29	29	Soc Fom Apic Tacuarembó		15
Tacuarembó	R4	FO	Cerro del Arbolito	El Quebracho	SI	SI	bentharii	Semilla				11	11	Soc Fom Apic Tacuarembó		11
Tacuarembó	R4	FO	Cerro del Arbolito	El Quebracho	SI	SI	grandis	Clon				43	43	Soc Fom Apic Tacuarembó		43
Tacuarembó	R4	FO	Cerro del Arbolito	El Quebracho 2	SI	SI	bentharii	Semilla				11	11	Soc Fom Apic Tacuarembó		11
Tacuarembó	R4	FO	Cerro del Arbolito	El Remanso	SI	SI	grandis	Clon				19	19	Soc Fom Apic Tacuarembó		19
Tacuarembó	R4	FO	Cerro del Arbolito	El Remanso	SI	SI	grandis	Semilla				17	17	Soc Fom Apic Tacuarembó		17
Tacuarembó	R4	FO	Cerro del Arbolito	El Taruman	SI	SI	bentharii	Semilla				53	53	Soc Fom Apic Tacuarembó		53
Tacuarembó	R4	FO	Cerro del Arbolito	El Taruman	SI	SI	grandis	Clon				124	124	Soc Fom Apic Tacuarembó		124
Tacuarembó	R4	FO	Cerro del Arbolito	El Taruman	SI	SI	grandis	Semilla				7	7	Soc Fom Apic Tacuarembó		7
Tacuarembó	R4	FO	Cerro del Arbolito	El Viraro	SI	SI	grandis	Clon				72	72	Soc Fom Apic Tacuarembó		72
Tacuarembó	R4	FO	Cerro del Arbolito	El Zucara	SI	SI	bentharii	Semilla				8	8	Soc Fom Apic Tacuarembó		8
Tacuarembó	R4	FO	Cerro del Arbolito	El Zucara	SI	SI	grandis	Clon		35	198	233	233	Soc Fom Apic Tacuarembó		216
Tacuarembó	R4	FO	Cerro del Arbolito	La Aguada I	SI	SI	grandis	Clon				10	10	Soc Fom Apic Tacuarembó		10
Tacuarembó	R4	FO	Cerro del Arbolito	La Aguada II	SI	SI	grandis	Clon				7	7	Soc Fom Apic Tacuarembó		7
Tacuarembó	R4	FO	Cerro del Arbolito	La Manuelita 2	SI	SI	grandis	Clon				14	14	Soc Fom Apic Tacuarembó		14
Tacuarembó	R4	FO	Cerro del Arbolito	Las Nazarenas	SI	SI	bentharii	Semilla		30		30	30	Soc Fom Apic Tacuarembó		15
Tacuarembó	R4	FO	Cerro del Arbolito	Las Nazarenas	SI	SI	grandis	Clon		25	12	37	37	Soc Fom Apic Tacuarembó		25
Tacuarembó	R4	FO	Cerro del Arbolito	Las Nazarenas	SI	SI	Teretic.	Semilla				1	1	Soc Fom Apic Tacuarembó		1
Tacuarembó	R4	FO	Cerro del Arbolito	Los Baguales I	SI	SI	grandis	Clon				22	22	Soc Fom Apic Tacuarembó		22
Tacuarembó	R4	FO	Cerro del Arbolito	Los Baguales I	SI	SI	Maidenii	Semilla				13	13	Soc Fom Apic Tacuarembó		13
Tacuarembó	R4	FO	Cerro del Arbolito	Los Baguales II	SI	SI	grandis	Clon				8	8	Soc Fom Apic Tacuarembó		8
Tacuarembó	R4	FO	Cerro del Arbolito	Los Baguales III	SI	SI	grandis	Semilla				1	1	Soc Fom Apic Tacuarembó		1
Tacuarembó	R4	FO	Cerro del Arbolito	Los Baguales IV	SI	SI	grandis	Clon				28	28	Soc Fom Apic Tacuarembó		28
Tacuarembó	R4	FO	Cerro del Arbolito	Los Baguales IV	SI	SI	grandis	Semilla				20	20	Soc Fom Apic Tacuarembó		20
Tacuarembó	R4	FO	Cerro del Arbolito	Los Manantiales	SI	SI	grandis	Clon				3	3	Soc Fom Apic Tacuarembó		3
Tacuarembó	R4	FO	Cerro del Arbolito	Los Perdigones	SI	SI	bentharii	Semilla				49	49	Soc Fom Apic Tacuarembó		49
Tacuarembó	R4	FO	Cerro del Arbolito	Los Perdigones	SI	SI	grandis	Clon				71	71	Soc Fom Apic Tacuarembó		71
Tacuarembó	R4	FO	Cerro del Arbolito	Once Cerros	SI	SI	bentharii	Semilla		16		16	16	Soc Fom Apic Tacuarembó		8
Tacuarembó	R4	FO	Cerro del Arbolito	Once Cerros	SI	SI	grandis	Clon				8	8	Soc Fom Apic Tacuarembó		8
Tacuarembó	R4	FO	Cerro del Arbolito	Sierra de Gaua	SI	SI	grandis	Clon				28	28	Soc Fom Apic Tacuarembó		28
Tacuarembó	R4	Uruwood	Cerro del Arbolito	Cerro de Clara Uruwood	SI	SI	bentharii	Semilla				40	40	Soc Fom Apic Tacuarembó		40
Tacuarembó	R4	Uruwood	Cerro del Arbolito	Cerro de Clara Uruwood	SI	SI	globulus	Semilla				3	3	Soc Fom Apic Tacuarembó		3
Tacuarembó	R4	Uruwood	Cerro del Arbolito	Corral Viejo Uruwood	SI	SI	bentharii	Semilla				9	9	Soc Fom Apic Tacuarembó		9
Tacuarembó	R4	Uruwood	Cerro del Arbolito	Corral Viejo Uruwood	SI	SI	grandis	Clon				107	107	Soc Fom Apic Tacuarembó		107
Tacuarembó	R4	Uruwood	Cerro del Arbolito	De Los Moros Uruwood	SI	SI	grandis	Clon				81	81	Soc Fom Apic Tacuarembó		81
Tacuarembó	R4	Uruwood	Cerro del Arbolito	El Alero T Uruwood	SI	SI	grandis	Clon				43	43	Soc Fom Apic Tacuarembó		43
Tacuarembó	R4	Uruwood	Cerro del Arbolito	El Capricho Uruwood	SI	SI	bentharii	Semilla				20	20	Soc Fom Apic Tacuarembó		20
Tacuarembó	R4	Uruwood	Cerro del Arbolito	El Capricho Uruwood	SI	SI	grandis	Clon				173	173	Soc Fom Apic Tacuarembó		173
Tacuarembó	R4	Uruwood	Cerro del Arbolito	El Ceibal Uruwood	SI	SI	grandis	Clon		19	72	91	91	Soc Fom Apic Tacuarembó		82
Tacuarembó	R4	Uruwood	Cerro del Arbolito	El Remanso Uruwood	SI	SI	grandis	Clon				10	10	Soc Fom Apic Tacuarembó		10
Tacuarembó	R4	Uruwood	Cerro del Arbolito	El Remanso Uruwood	SI	SI	grandis	Semilla				96	96	Soc Fom Apic Tacuarembó		96
Tacuarembó	R4	Uruwood	Cerro del Arbolito	El Remanso Uruwood	SI	SI	Teretic.	Semilla				2	2	Soc Fom Apic Tacuarembó		2
Tacuarembó	R4	Uruwood	Cerro del Arbolito	La Aguada I Uruwood	SI	SI	grandis	Clon				26	26	Soc Fom Apic Tacuarembó		26
Tacuarembó	R4	Uruwood	Cerro del Arbolito	La Aguada II Uruwood	SI	SI	grandis	Clon				27	27	Soc Fom Apic Tacuarembó		27
Tacuarembó	R4	Uruwood	Cerro del Arbolito	Los Baguales I Uruwood	SI	SI	grandis	Clon				79	79	Soc Fom Apic Tacuarembó		79
Tacuarembó	R4	Uruwood	Cerro del Arbolito	Los Baguales I Uruwood	SI	SI	grandis	Semilla				2	2	Soc Fom Apic Tacuarembó		2
Tacuarembó	R4	Uruwood	Cerro del Arbolito	Los Baguales III Uruwood	SI	SI	Bicostata	Semilla				2	2	Soc Fom Apic Tacuarembó		2
Tacuarembó	R4	Uruwood	Cerro del Arbolito	Los Baguales III Uruwood	SI	SI	grandis	Clon				11	11	Soc Fom Apic Tacuarembó		11
Tacuarembó	R4	Uruwood	Cerro del Arbolito	Los Baguales IV Uruwood	SI	SI	grandis	Clon				8	8	Soc Fom Apic Tacuarembó		8
Tacuarembó	R4	Uruwood	Cerro del Arbolito	Los Baguales IV Uruwood	SI	SI	grandis	Semilla				76	76	Soc Fom Apic Tacuarembó		76
Tacuarembó	R4	Uruwood	Cerro del Arbolito	Los Manantiales Uruwood	SI	SI	grandis	Clon				76	76	Soc Fom Apic Tacuarembó		76
Tacuarembó	R4	Uruwood	Cerro del Arbolito	Once Cerros Uruwood	SI	SI	grandis	Clon		41	20	60	60	Soc Fom Apic Tacuarembó		41
									27	312	3.209	3.541				3363

Soc Fom Apic
Tacuarembó
Cerro del
Arbolito

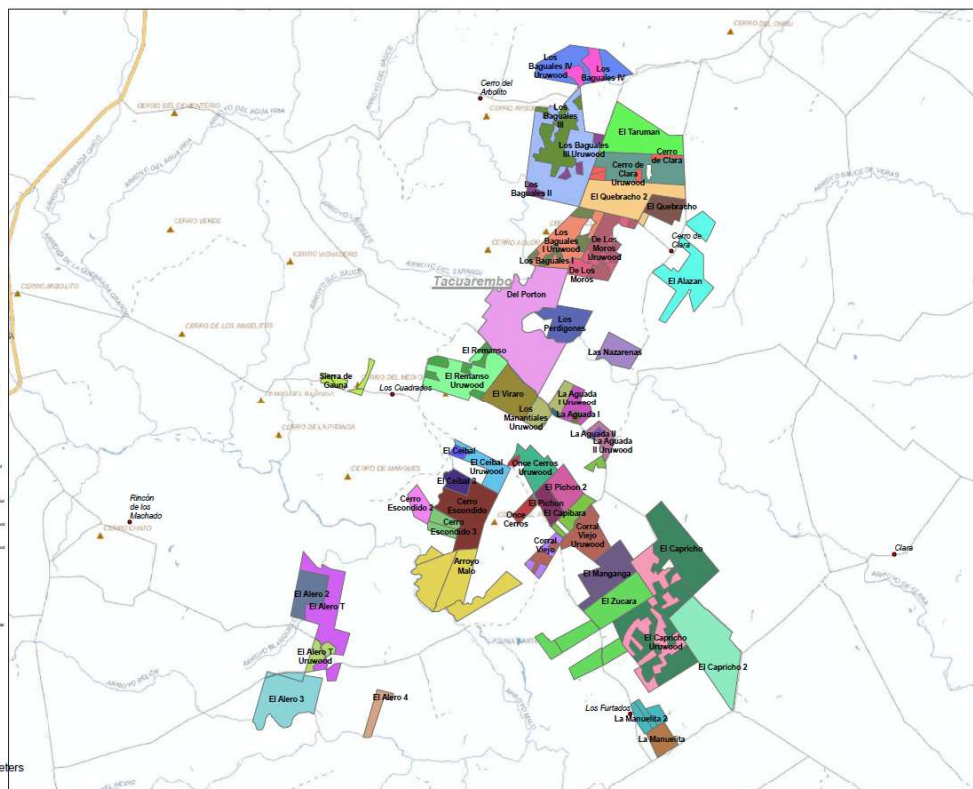
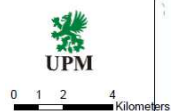

7.- Asociación Rural de Paso de los Toros

Zona asignada: Tacuarembó S y SE: Cerro del Arbolito / Zamora y San Gregorio de Polanco

Contacto: Sra. Gladys Romero
Cel: 099 070148
mail: glabel@adinet.com.uy

Monte Nativo: campos pintados en amarillo y otras alternativas florales.

Departamento	Región	Tipo de Propiedad	Zona	Establecimiento	Certificado	PEFC	Especie	Material genético	Ha 2 años	Ha 3-4 años	Ha > 5 años	Total general HA	Ingreso Apto para colmenas 2020	Comentario	Ingreso	LUP Permitido
Tacuarembó	R4	FO	Zamora	Carpintería I	Si	Si	grandis	Clon				37	37 Asoc. Rural Paso de los Toros			37
Tacuarembó	R4	FO	Zamora	Carpintería II	Si	Si	grandis	Clon				28	28 Asoc. Rural Paso de los Toros			28
Tacuarembó	R4	FO	Zamora	Carpintería III	Si	Si	benthani	Clon		12	6	19	19 Asoc. Rural Paso de los Toros			12
Tacuarembó	R4	FO	Zamora	Carpintería III	Si	Si	grandis	Clon			30	30	30 Asoc. Rural Paso de los Toros			30
Tacuarembó	R4	FO	Zamora	Don Martin	Si	Si	benthani	Semilla			7	7	7 Asoc. Rural Paso de los Toros			7
Tacuarembó	R4	FO	Zamora	Don Martin	Si	Si	grandis	Clon			411	411	411 Asoc. Rural Paso de los Toros			411
Tacuarembó	R4	FO	Zamora	Don Martin	Si	Si	grandis	Semilla			90	90	90 Asoc. Rural Paso de los Toros			90
Tacuarembó	R4	FO	Zamora	El Alba	Si	Si	benthani	Semilla			64	64	64 Asoc. Rural Paso de los Toros			64
Tacuarembó	R4	FO	Zamora	El Alba	Si	Si	grandis	Clon			398	398	398 Asoc. Rural Paso de los Toros			398
Tacuarembó	R4	FO	Zamora	El Alba	Si	Si	Teretic.	Semilla			0	0	0 Asoc. Rural Paso de los Toros			0
Tacuarembó	R4	FO	Zamora	El Algarrobo T	Si	Si	grandis	Clon			103	103	103 Asoc. Rural Paso de los Toros			103
Tacuarembó	R4	FO	Zamora	El Sosiego II	Si	Si	benthani	Semilla		4		4	4 Asoc. Rural Paso de los Toros			2
Tacuarembó	R4	FO	Zamora	El Sosiego II	Si	Si	grandis	Clon		6	49	55	55 Asoc. Rural Paso de los Toros			52
Tacuarembó	R4	FO	Zamora	Fabilla Sur	Si	Si	grandis	Clon			33	33	33 Asoc. Rural Paso de los Toros			33
Tacuarembó	R4	FO	Zamora	Gurim	Si	Si	benthani	Semilla		5		5	5 Asoc. Rural Paso de los Toros			3
Tacuarembó	R4	FO	Zamora	Gurim	Si	Si	grandis	Clon		73	50	123	123 Asoc. Rural Paso de los Toros			87
Tacuarembó	R4	FO	Zamora	Gurim	Si	Si	grandis	Semilla		26		26	26 Asoc. Rural Paso de los Toros			13
Tacuarembó	R4	FO	Zamora	Gurim	Si	Si	Maldenii	Semilla		9		9	9 Asoc. Rural Paso de los Toros			5
Tacuarembó	R4	FO	Zamora	Gurim	Si	Si	Teretic.	Semilla			3	3	3 Asoc. Rural Paso de los Toros			3
Tacuarembó	R4	FO	Zamora	Hijitus	Si	Si	benthani	Semilla			48	48	48 Asoc. Rural Paso de los Toros			48
Tacuarembó	R4	FO	Zamora	Hijitus	Si	Si	grandis	Clon			140	140	140 Asoc. Rural Paso de los Toros			140
Tacuarembó	R4	FO	Zamora	Hijitus	Si	Si	Teretic.	Semilla			0	0	0 Asoc. Rural Paso de los Toros			0
Tacuarembó	R4	FO	Zamora	La Bandurria	Si	Si	grandis	Clon			156	156	156 Asoc. Rural Paso de los Toros			156
Tacuarembó	R4	FO	Zamora	La Bandurria	Si	Si	Teretic.	Semilla			0	0	0 Asoc. Rural Paso de los Toros			0
Tacuarembó	R4	FO	Zamora	La Rinconada	Si	Si	benthani	Semilla		24	183	206	206 Asoc. Rural Paso de los Toros			195
Tacuarembó	R4	FO	Zamora	La Rinconada	Si	Si	grandis	Clon		162	1.015	1.177	1.177 Asoc. Rural Paso de los Toros			1096
Tacuarembó	R4	FO	Zamora	La Rinconada 2	Si	Si	grandis	Clon			306	306	306 Asoc. Rural Paso de los Toros			306
Tacuarembó	R4	FO	Zamora	La Rinconada 3	Si	Si	grandis	Clon			29	29	29 Asoc. Rural Paso de los Toros			29
Tacuarembó	R4	FO	Zamora	La Torre	Si	Si	grandis	Clon			158	158	158 Asoc. Rural Paso de los Toros			158
Tacuarembó	R4	FO	Zamora	La Torre	Si	Si	grandis	Semilla			10	10	10 Asoc. Rural Paso de los Toros			10
Tacuarembó	R4	FO	Zamora	Lambare 1	Si	Si	grandis	Clon			100	100	100 Asoc. Rural Paso de los Toros			100
Tacuarembó	R4	FO	Zamora	Lambare 1	Si	Si	Teretic.	Semilla			1	1	1 Asoc. Rural Paso de los Toros			1
Tacuarembó	R4	FO	Zamora	Lambare 2	Si	Si	grandis	Clon			296	296	296 Asoc. Rural Paso de los Toros			296
Tacuarembó	R4	FO	Zamora	Lambare 2	Si	Si	Teretic.	Semilla			2	2	2 Asoc. Rural Paso de los Toros			2
Tacuarembó	R4	FO	Zamora	Lambare 3	Si	Si	grandis	Clon			145	145	145 Asoc. Rural Paso de los Toros			145
Tacuarembó	R4	FO	Zamora	Mis Cachorros	Si	Si	benthani	Semilla			77	77	77 Asoc. Rural Paso de los Toros			77
Tacuarembó	R4	FO	Zamora	Mis Cachorros	Si	Si	grandis	Clon			409	409	409 Asoc. Rural Paso de los Toros			409
Tacuarembó	R4	FO	Zamora	Mis Cachorros	Si	Si	Teretic.	Semilla			2	2	2 Asoc. Rural Paso de los Toros			2
Tacuarembó	R4	FO	Zamora	Mis Crios	Si	Si	benthani	Semilla			71	71	71 Asoc. Rural Paso de los Toros			71
Tacuarembó	R4	FO	Zamora	Mis Crios	Si	Si	globulus	Semilla			9	9	9 Asoc. Rural Paso de los Toros			9
Tacuarembó	R4	FO	Zamora	Mis Crios	Si	Si	grandis	Clon		35	351	385	385 Asoc. Rural Paso de los Toros			369
Tacuarembó	R4	FO	Zamora	Mis Crios	Si	Si	Maldenii	Semilla		3	13	16	16 Asoc. Rural Paso de los Toros			15
Tacuarembó	R4	FO	Zamora	Mis Crios	Si	Si	Teretic.	Semilla			3	3	3 Asoc. Rural Paso de los Toros			3
Tacuarembó	R4	FO	Zamora	Península Soledad	Si	Si	grandis	Clon		0,7	96	97	97 Asoc. Rural Paso de los Toros			48
Tacuarembó	R4	FO	Zamora	Valle Hermoso	Si	Si	grandis	Clon			94	94	94 Asoc. Rural Paso de los Toros			94
Tacuarembó	R4	Uruwood	Zamora	Carpintería I Uruwood	Si	Si	grandis	Clon			116	116	116 Asoc. Rural Paso de los Toros			116
Tacuarembó	R4	Uruwood	Zamora	Carpintería III Uruwood	Si	Si	grandis	Clon			20	20	20 Asoc. Rural Paso de los Toros			20
Tacuarembó	R4	Uruwood	Zamora	El Sosiego Uruwood	Si	Si	grandis	Clon			73	73	73 Asoc. Rural Paso de los Toros			73
Tacuarembó	R4	Uruwood	Zamora	Península Soledad Uruwood	Si	Si	grandis	Clon				37	37 Asoc. Rural Paso de los Toros			0
									1	455	4.933	5.428				5164

8.- COAPIKOL

Zona asignada: Cerro Colorado (Florida) / Sarandí del Yí (Durazno)

Contacto: Sr. Fabián Chocho
Cel: 095 981371
mail: coapikol25@gmail.com

Monte nativo: CJPPU Arteaga.
Ver posibilidad de otros montes nativos con la región.

Departamento	Región	Tipo de Propiedad	Zona	Establecimiento	Certificado	PEFC	Especie	Material genético	Ha 2 año	Ha 3-4 año	Ha > 5 año	Total general HA	Ingreso Apto para colmenas 2020	Comentario	Ingreso	UP Permitted
Florida	R5	Arr. Total	Cerro Colorado	CJPP-Arteaga	Si	Si	benthamii	Clon	35	26		61	COAPIKOL			44
Florida	R5	Arr. Total	Cerro Colorado	CJPP-Arteaga	Si	Si	benthamii	Semilla	32	378	699	1.109	COAPIKOL			894
Florida	R5	Arr. Total	Cerro Colorado	CJPP-Arteaga	Si	Si	grandis	Clon	1	1.820	1.821	COAPIKOL				1821
Florida	R5	Arr. Total	Cerro Colorado	CJPP-Arteaga	Si	Si	Maidenii	Semilla			7	7	COAPIKOL			7
Florida	R5	Arr. Total	Sarandí del Yí-Malbajar	Manini Rios	Si	Si	benthamii	Clon	26			26	COAPIKOL			13
Florida	R5	Arr. Total	Sarandí del Yí-Malbajar	Manini Rios	Si	Si	grandis	Clon		147		147	COAPIKOL			147
Florida	R5	FO	Sarandí del Yí-Malbajar	El Apero	Si	Si	globulus	Semilla		1		1	COAPIKOL			1
Florida	R5	FO	Sarandí del Yí-Malbajar	El Apero	Si	Si	grandis	Clon		137		137	COAPIKOL			137
Florida	R5	FO	Sarandí del Yí-Malbajar	El Apero	Si	Si	grandis	Semilla		14		14	COAPIKOL			14
Florida	R5	FO	Sarandí del Yí-Malbajar	El Apero	Si	Si	Teretic	Semilla		3		3	COAPIKOL			3
Florida	R5	FO	Sarandí del Yí-Malbajar	La Hispana	Si	Si	benthamii	Semilla		13		13	COAPIKOL			13
Florida	R5	FO	Sarandí del Yí-Malbajar	La Hispana	Si	Si	grandis	Clon		526		526	COAPIKOL			526
Florida	R5	FO	Sarandí del Yí-Malbajar	La Tribu	Si	Si	benthamii	Semilla		128		128	COAPIKOL			128
Florida	R5	FO	Sarandí del Yí-Malbajar	La Tribu	Si	Si	grandis	Clon		644		644	COAPIKOL			644
Florida	R5	FO	Sarandí del Yí-Malbajar	La Tribu	Si	Si	Teretic	Semilla		2		2	COAPIKOL			2
Florida	R5	FO	Sarandí del Yí-Malbajar	La Vertiente	Si	Si	benthamii	Semilla		82		82	COAPIKOL			82
Florida	R5	FO	Sarandí del Yí-Malbajar	La Vertiente	Si	Si	globulus	Semilla		129		129	COAPIKOL			129
Florida	R5	FO	Sarandí del Yí-Malbajar	La Vertiente	Si	Si	grandis	Clon		114		114	COAPIKOL			114
Lavalleja	R5	FO	Cerro Colorado	Los Gauchos	No	No	grandis	Clon	32	440	4.529	5.001	COAPIKOL			4755

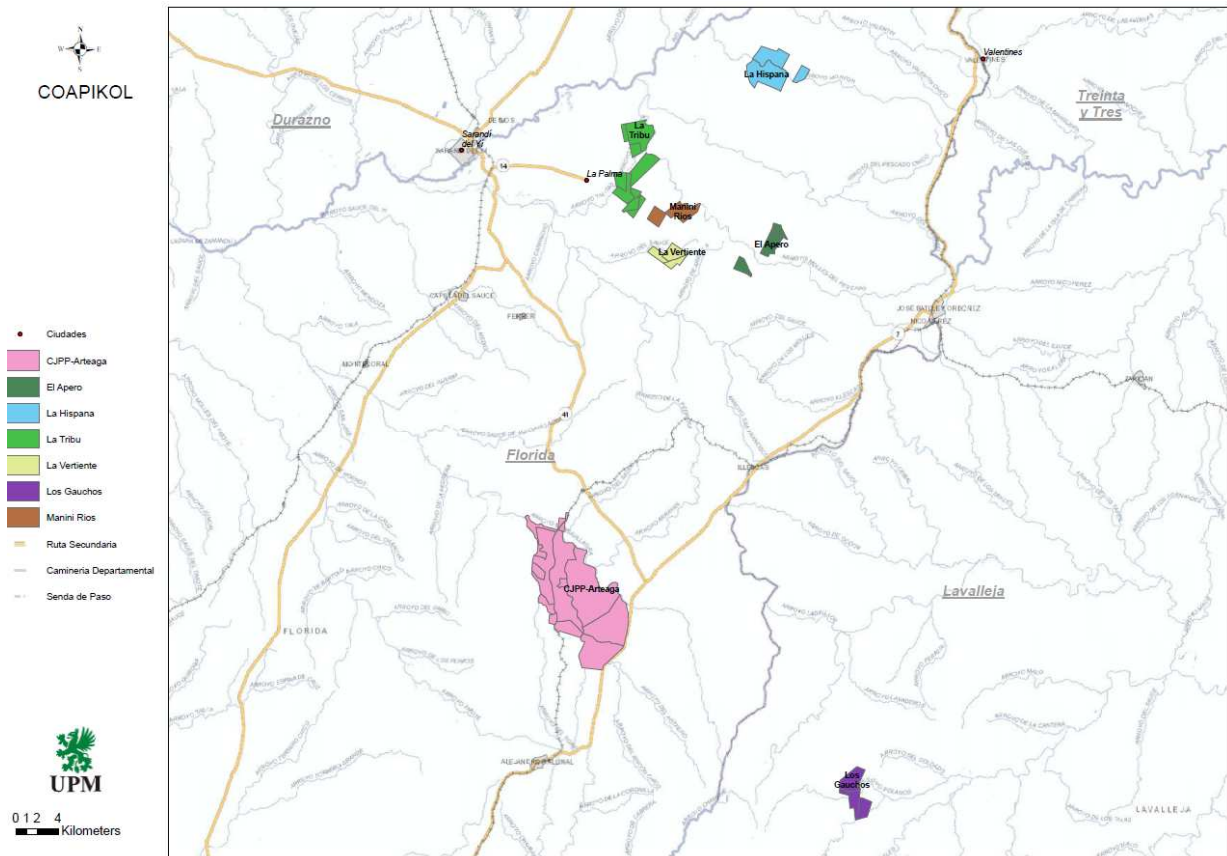

9.- Sociedad Agraria del Yí Ltda.

Zona asignada: El Carmen/San Jorge y Sarandí del Yí (Durazno) y Ruta 14 y Trinidad (Flores)

Contacto: Sr. Hugo Suárez
Cel: 099 361839
mail: walesuar@adinet.com.uy

Ver posibilidad de otros montes nativos con la región.

Departamento	Región	Tipo de Propiedad	Zona	Establecimiento	Certificado	PEFC	Especie	Material genético	Ha 2 año	Ha 3-4 año	Ha > 5 año	Total general	Ingreso Apto para colmenas 2020	Comentario	Ingreso	UP Permitida
Durazno	RS	Arr. Total	El Carmen-San Jorge	Bocage	Si	No	grandis	Clon		199		199	Soc Agraria del Yí			100
Durazno	RS	Arr. Total	El Carmen-San Jorge	Bocage Norman	Si	No	benthamii	Semilla			29	29	Soc Agraria del Yí			29
Durazno	RS	Arr. Total	El Carmen-San Jorge	Bocage Norman	Si	No	grandis	Clon	6		144	150	Soc Agraria del Yí			145
Durazno	RS	Arr. Total	Sarandí del Yí-Malbaj	Lopez, Guillermo	Si	Si	grandis	Clon			561	561	Soc Agraria del Yí			561
Durazno	RS	FO	El Carmen-San Jorge	El Matrero	Si	Si	grandis	Clon		6		6	Soc Agraria del Yí	cosecha estimada ago/20		6
Durazno	RS	FO	El Carmen-San Jorge	El Matrero	Si	Si	Teretic	Semilla		2		2	Soc Agraria del Yí	cosecha estimada ago/20		2
Durazno	RS	FO	El Carmen-San Jorge	La Rosada	No	No	globulus	Semilla		87		87	Soc Agraria del Yí			87
Durazno	RS	FO	La Paloma	Don Tomas	Si	Si	grandis	Clon		13		13	Soc Agraria del Yí			13
Durazno	RS	FO	La Paloma	Los Ceibos	Si	Si	grandis	Clon		114		114	Soc Agraria del Yí			114
Durazno	RS	FO	Sarandí del Yí-Malbaj	El Freno	Si	Si	grandis	Clon		63		63	Soc Agraria del Yí			63
Durazno	RS	FO	Sarandí del Yí-Malbaj	El Gato	Si	Si	grandis	Clon		61		61	Soc Agraria del Yí			61
Durazno	RS	FO	Sarandí del Yí-Malbaj	Forrajero	Si	Si	grandis	Clon		90		90	Soc Agraria del Yí			90
Durazno	RS	FO	Sarandí del Yí-Malbaj	La Presilla 1	Si	Si	grandis	Clon		17		17	Soc Agraria del Yí			17
Durazno	RS	FO	Sarandí del Yí-Malbaj	La Presilla 2	Si	Si	grandis	Clon		13		13	Soc Agraria del Yí			13
Durazno	RS	FO	Sarandí del Yí-Malbaj	La Presilla 3	Si	Si	grandis	Clon		41		41	Soc Agraria del Yí			41
									6	199	1.241	1.446				1342

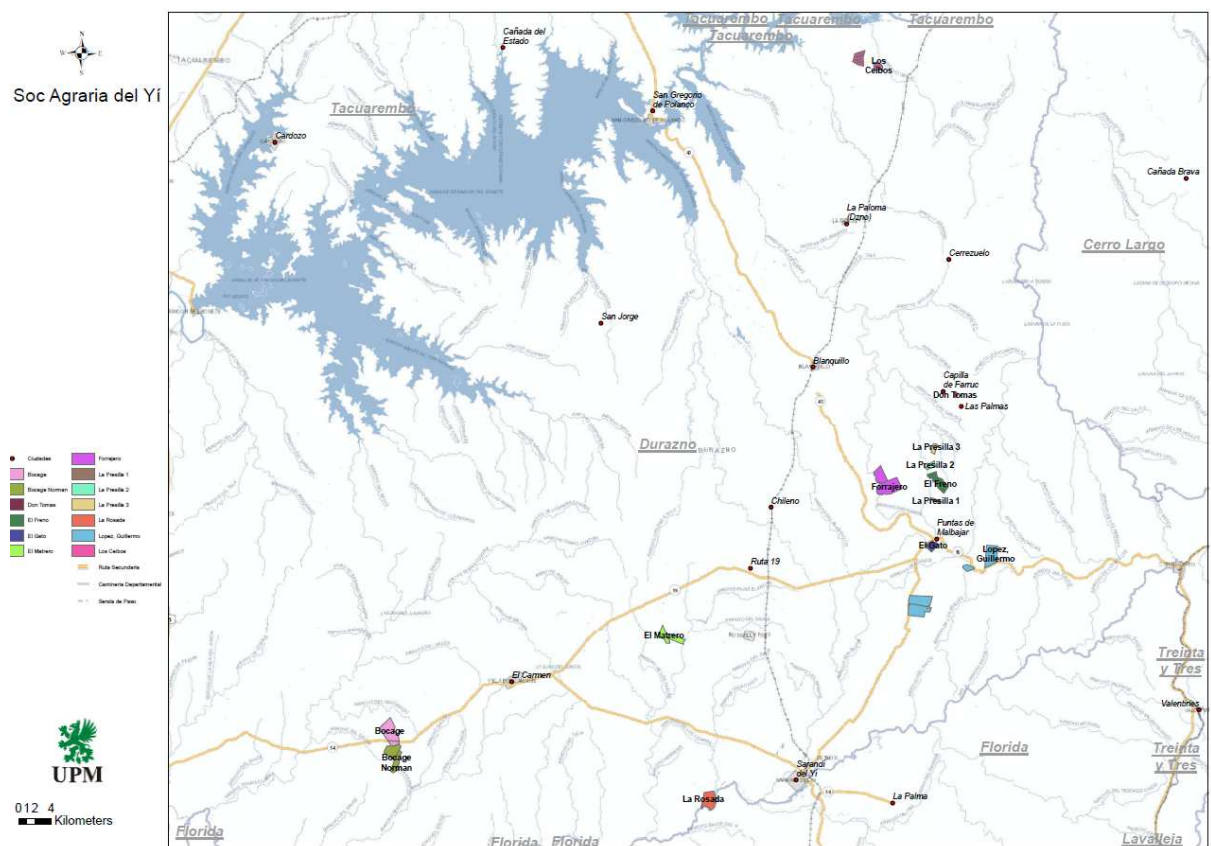

10.- Liga del Trabajo de Molles

Zona asignada: El Carmen / La Paloma / Carlos Reyles (Durazno)

Contacto: Ing. Agr. Gabriela Antúnes
Cel: 099 394 878
Mail: gantunes22@gmail.com

Ver posibilidad de otros montes nativos con la región.

Departamento	Región	Tipo de Propiedad	Zona	Establecimiento	Certificado	PEFC	Especie	Material genético	Ha 2 años	Ha 3-4 años	Ha > 5 años	Total general HA	Ingreso Apto para colmenas 2020	Comentario	Ingreso	UP Permitidos
Durazno	R5	Arr. Total	El Carmen-San Jorge	Manini Rios, Maria e Ignacio	No	No	grandis	Clon	47			47	Liga del Trabajo Molles			24
Durazno	R5	FO	Durazno-Carlos Reyles	Villasboas	Si	Si	grandis	Semilla			98	98	Liga del Trabajo Molles			98
Durazno	R5	FO	El Carmen-San Jorge	El Amanecer	Si	Si	grandis	Clon			7	7	Liga del Trabajo Molles			7
Durazno	R5	FO	El Carmen-San Jorge	San Jorge	Si	Si	bentharii	Semilla			1	1	Liga del Trabajo Molles			1
Durazno	R5	FO	El Carmen-San Jorge	San Jorge	Si	Si	grandis	Clon			137	137	Liga del Trabajo Molles			137
									0	47	347	394				371

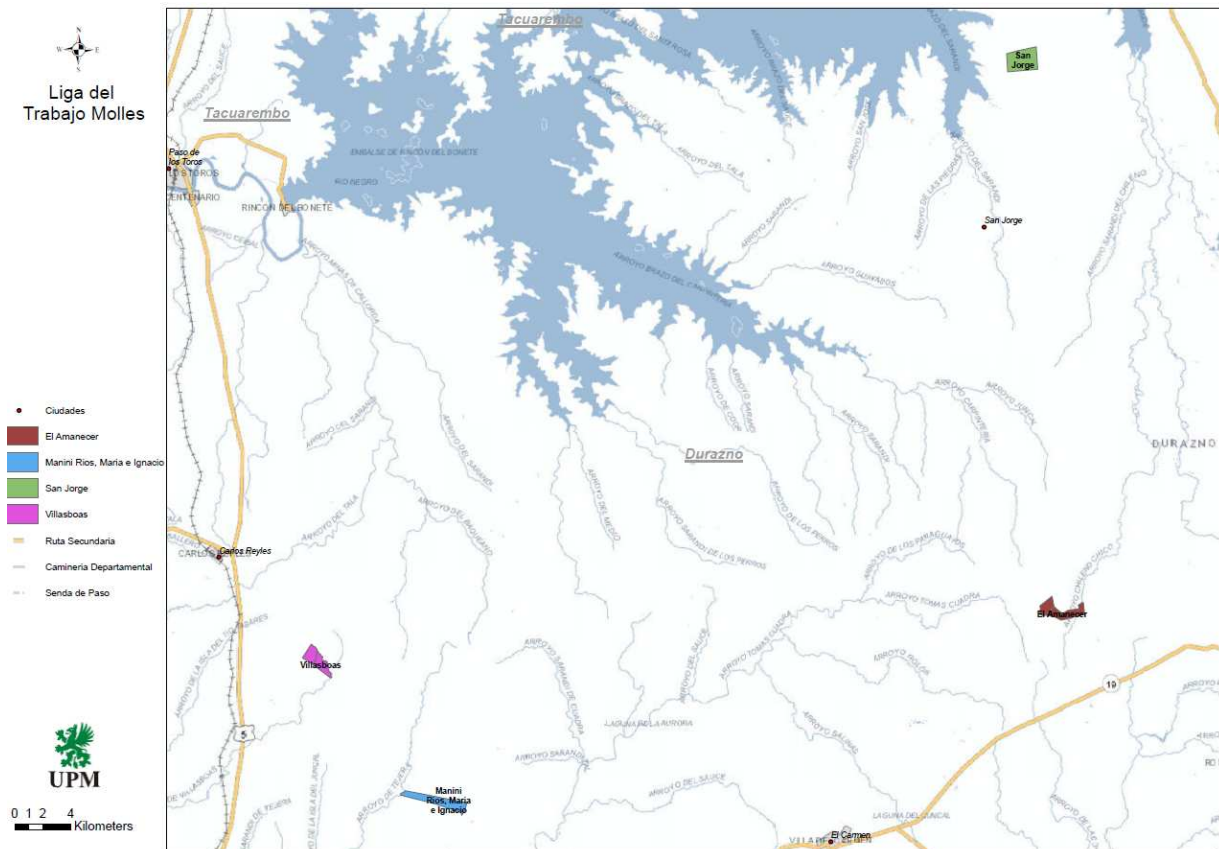

11. Sociedad Fomento Rural Chacras de Porongos

Zona asignada: Departamento de Flores

Contacto: Sra. Laura Rodríguez
Cel: 091 034371
Mail: sfrchacrasdeporongos@gmail.com

Departamento	Región	Tipo de Propiedad	Zona	Establecimiento	Certificado	PEFC	Especie	Material genético	Ha 2 año	Ha 3-4 año	Ha > 5 año	Total general HA	Ingreso Apto para colmenas 2020	Comentario	Ingreso	UP Permitido
Flores	R5	Arr. Total	Trinidad	Catania - Di Salvo	No	No	benthamii	Semilla		40		40	SFR Chacras de Porongos			20
Flores	R5	Arr. Total	Trinidad	Catania - Di Salvo	No	No	grandis	Clon		20		20	SFR Chacras de Porongos			10
Flores	R5	Arr. Total	Trinidad	Iglesia Catolica	No	No	grandis	Clon		66		66	SFR Chacras de Porongos			33
Flores	R5	FO	Trinidad	Campo 16	No	No	globulus	Semilla			1	1	SFR Chacras de Porongos			1
Flores	R5	FO	Trinidad	Campo 16	Si	Si	Teretic.	Semilla			21	21	SFR Chacras de Porongos			21
Flores	R5	FO	Trinidad	El Cuchillo	Si	Si	benthamii	Semilla			65	65	SFR Chacras de Porongos			65
Flores	R5	FO	Trinidad	El Cuchillo	Si	Si	grandis	Clon			394	394	SFR Chacras de Porongos			394
Flores	R5	FO	Trinidad	El Cuchillo	Si	Si	grandis	Semilla	6.790	125	500	18	SFR Chacras de Porongos			18
												625				562

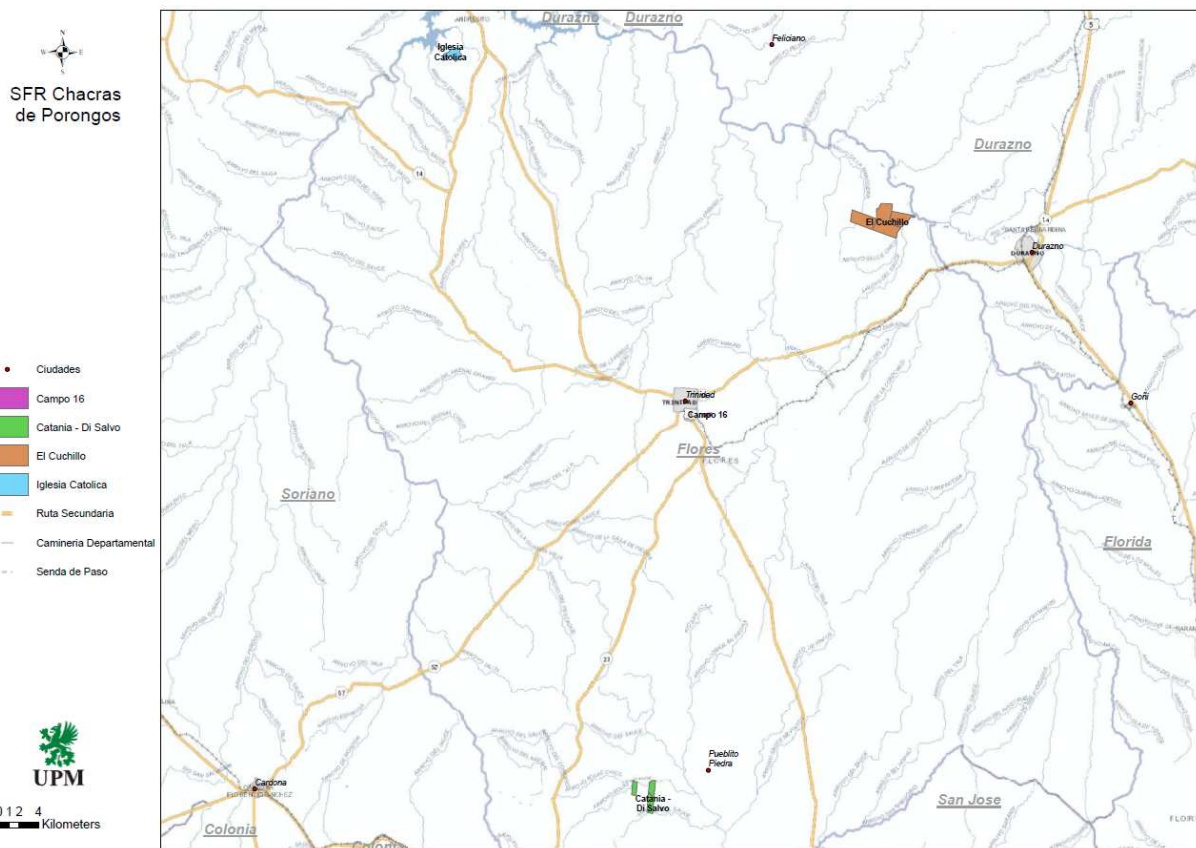

12.- Sierras del Olimar Cooperativa de RL

Zona asignada: Arévalo y NE/SW de Melo (Cerro Largo) y Treinta y Tres

Contacto: Sr. Felipe Marín Machado
Tel: 4685 2474 // 098 927524
mail: felipetupambae@yahoo.com.ar

Montes Nativos: Fundación Beisso / CJPPU Arrayán / CJPPU Buena Vista /
Ver posibilidad de otros montes nativos con la región.

Departamento	Región	Tipo de Propiedad	Zona	Establecimiento	Certificado	PEFC	Especie	Material genético	Ha 2 años	Ha 3-4 años	Ha > 5 años	Total general HA	Ingreso Apto para colmenas 2020	Comentario	Ingreso	UP Permitido	
Cerro Largo	R5	Arr. Total	Arevalo	CIPP-Araza	Si	Si	benthamii	Semilla		71	37	108	CARL Sierras del Olimar			73	
Cerro Largo	R5	Arr. Total	Arevalo	CIPP-Araza	Si	Si	grandis	Clon		191	29	220	CARL Sierras del Olimar			125	
Cerro Largo	R5	Arr. Total	Arevalo	CIPP-Arrayan	Si	Si	benthamii	Semilla				29	CARL Sierras del Olimar			29	
Cerro Largo	R5	Arr. Total	Arevalo	CIPP-Arrayan	Si	Si	grandis	Clon			179	179	CARL Sierras del Olimar			179	
Cerro Largo	R5	Arr. Total	Arevalo	CIPP-Buena Vista	Si	Si	grandis	Clon			137	137	CARL Sierras del Olimar	COSECHA PARCIAL ESTIMADA ENERO		137	
Cerro Largo	R5	Arr. Total	Arevalo	CIPP-Chal Chal	Si	Si	benthamii	Semilla		103	103	103	CARL Sierras del Olimar			103	
Cerro Largo	R5	Arr. Total	Arevalo	CIPP-Chal Chal	Si	Si	grandis	Clon		119	119	119	CARL Sierras del Olimar			119	
Cerro Largo	R5	Arr. Total	Arevalo	CIPP-Chañar	Si	Si	grandis	Clon			51	51	CARL Sierras del Olimar			51	
Cerro Largo	R5	Arr. Total	Arevalo	CIPP-Coronilla	Si	Si	grandis	Clon	82,4	212		295	CARL Sierras del Olimar			122	
Cerro Largo	R5	Arr. Total	Arevalo	CIPP-El Ceibo	Si	Si	grandis	Clon		26	6	32	CARL Sierras del Olimar	COSECHA PARCIAL ESTIMADA ENERO		19	
Cerro Largo	R5	Arr. Total	Arevalo	CIPP-El Espinillo	Si	Si	benthamii	Semilla			87	87	CARL Sierras del Olimar			87	
Cerro Largo	R5	Arr. Total	Arevalo	CIPP-El Espinillo	Si	Si	grandis	Clon			174	174	CARL Sierras del Olimar			174	
Cerro Largo	R5	Arr. Total	Arevalo	CIPP-El Timbo	Si	Si	grandis	Clon		121	3	124	CARL Sierras del Olimar			64	
Cerro Largo	R5	Arr. Total	Arevalo	CIPP-El Timbo	Si	Si	grandis	Semilla		8	2	10	CARL Sierras del Olimar			6	
Cerro Largo	R5	Arr. Total	Arevalo	CIPP-Los Talas	Si	Si	grandis	Clon		163	10	173	CARL Sierras del Olimar			92	
Cerro Largo	R5	Arr. Total	Arevalo	CIPP-Los Talas	Si	Si	grandis	Semilla			3	3	CARL Sierras del Olimar			2	
Cerro Largo	R5	Arr. Total	Arevalo	CIPP-Matajo	Si	Si	benthamii	Semilla	60	16		76	CARL Sierras del Olimar			20	
Cerro Largo	R5	Arr. Total	Arevalo	CIPP-Matajo	Si	Si	grandis	Clon	163,9	30	3	197	CARL Sierras del Olimar			51	
Cerro Largo	R5	Arr. Total	Arevalo	CIPP-Matajo	Si	Si	grandis	Semilla	20,6			21	CARL Sierras del Olimar			4	
Cerro Largo	R5	Arr. Total	Arevalo	CIPP-Nandubay	Si	Si	grandis	Clon		44		44	CARL Sierras del Olimar			22	
Cerro Largo	R5	Arr. Total	Arevalo	CIPP-Nandubay	Si	Si	grandis	Semilla		14	1	15	CARL Sierras del Olimar			8	
Cerro Largo	R5	Arr. Total	Arevalo	CIPP-Plumerillo	Si	Si	benthamii	Semilla			23	23	CARL Sierras del Olimar			23	
Cerro Largo	R5	Arr. Total	Arevalo	CIPP-Plumerillo	Si	Si	grandis	Clon			119	119	CARL Sierras del Olimar			119	
Cerro Largo	R5	Arr. Total	Arevalo	Santa Magdalena	Si	Si	grandis	Clon		63		63	CARL Sierras del Olimar			32	
Cerro Largo	R5	Arr. Total	Arevalo	Santa Magdalena	Si	Si	grandis	Semilla			4	4	CARL Sierras del Olimar			4	
Cerro Largo	R5	Cont. C con Arr/sim.	Arevalo	El Cordobes	Si	Si	grandis	Clon			67	67	CARL Sierras del Olimar			67	
Cerro Largo	R5	Cont. C con Arr/sim.	Arevalo	El Cordobes	Si	Si	grandis	Semilla			452	452	CARL Sierras del Olimar			452	
Cerro Largo	R5	Cont. C con Arr/sim.	Arevalo	El Milagro 2	Si	Si	grandis	Semilla			1.002	1.002	CARL Sierras del Olimar			1002	
Cerro Largo	R5	Cont. C con Arr/sim.	Arevalo	El Milagro 2	Si	Si	urophylla	Semilla			11	11	CARL Sierras del Olimar			11	
Cerro Largo	R5	Cont. C con Arr/sim.	Arevalo	Santa Magdalena	Si	Si	grandis	Semilla			261	261	CARL Sierras del Olimar			261	
Cerro Largo	R5	Cont. C con Arr/sim.	Arevalo	Santa Magdalena	Si	Si	Teretic.	Semilla			1	1	CARL Sierras del Olimar			1	
Cerro Largo	R5	Contrato C con Arr.	Arevalo	CIPP-Buena Vista	Si	Si	grandis	Semilla			222	222	CARL Sierras del Olimar			222	
Cerro Largo	R5	FO	Arevalo	Cordobes	Si	Si	benthamii	Semilla			183	183	CARL Sierras del Olimar			183	
Cerro Largo	R5	FO	Arevalo	Cordobes	Si	Si	grandis	Clon			177	177	CARL Sierras del Olimar			177	
Cerro Largo	R5	FO	Arevalo	Cordobes	Si	Si	Teretic.	Semilla			1	1	CARL Sierras del Olimar			1	
Cerro Largo	R5	FO	Arevalo	Cordobes 2	Si	Si	grandis	Clon		39		39	CARL Sierras del Olimar			20	
Cerro Largo	R5	FO	Arevalo	El Cabresto	No	No	benthamii	Semilla			29	29	CARL Sierras del Olimar			29	
Cerro Largo	R5	FO	Arevalo	El Cabresto	No	No	grandis	Clon			56	56	CARL Sierras del Olimar			56	
Cerro Largo	R5	FO	Arevalo	El Cabresto 2	Si	Si	grandis	Clon			34	34	CARL Sierras del Olimar			34	
Cerro Largo	R5	FO	Arevalo	El Maneador	Si	Si	grandis	Clon			40	40	CARL Sierras del Olimar			40	
Cerro Largo	R5	FO	Arevalo	El Maneador	Si	Si	grandis	Semilla			3	3	CARL Sierras del Olimar			3	
Cerro Largo	R5	FO	Arevalo	El Poncho	Si	Si	benthamii	Semilla			90	90	CARL Sierras del Olimar			90	
Cerro Largo	R5	FO	Arevalo	El Poncho	Si	Si	grandis	Clon			140	140	CARL Sierras del Olimar			140	
Cerro Largo	R5	FO	Arevalo	El Rebenque	Si	Si	benthamii	Semilla		35	14	49	CARL Sierras del Olimar			32	
Cerro Largo	R5	FO	Arevalo	El Rebenque	Si	Si	grandis	Clon			131	125	255	CARL Sierras del Olimar			191
Cerro Largo	R5	FO	Arevalo	El Rebenque	Si	Si	grandis	Semilla		29	21	50	CARL Sierras del Olimar			36	
Cerro Largo	R5	FO	Arevalo	El Silencio	Si	Si	grandis	Clon		140		140	CARL Sierras del Olimar			70	
Cerro Largo	R5	FO	Arevalo	El Silencio	Si	Si	grandis	Semilla			2	2	CARL Sierras del Olimar			1	
Cerro Largo	R5	FO	Arevalo	El Tirador	Si	Si	grandis	Clon			34	34	CARL Sierras del Olimar			34	
Cerro Largo	R5	FO	Arevalo	Horcones	Si	Si	Maidenii	Semilla			16	16	CARL Sierras del Olimar			16	
Cerro Largo	R5	FO	Arevalo	Horcones 2	Si	Si	Maidenii	Semilla			27	27	CARL Sierras del Olimar			27	
Cerro Largo	R5	FO	Arevalo	Jardin del Prado	Si	Si	benthamii	Semilla			17	17	CARL Sierras del Olimar			17	
Cerro Largo	R5	FO	Arevalo	Jardin del Prado	Si	Si	grandis	Clon			261	261	CARL Sierras del Olimar			261	
Cerro Largo	R5	FO	Arevalo	Jardin del Prado	Si	Si	grandis	Semilla			149	149	CARL Sierras del Olimar			149	
Cerro Largo	R5	FO	Arevalo	La Brava	Si	Si	grandis	Clon			47	47	CARL Sierras del Olimar			47	
Cerro Largo	R5	FO	Arevalo	La Palma	Si	Si	benthamii	Semilla			74	320	393	CARL Sierras del Olimar			357
Cerro Largo	R5	FO	Arevalo	La Palma	Si	Si	grandis	Clon	36,3	438	851	1.325	CARL Sierras del Olimar			1077	
Cerro Largo	R5	FO	Arevalo	La Palma	Si	Si	grandis	Semilla			7	7	CARL Sierras del Olimar			4	
Cerro Largo	R5	FO	Arevalo	La Rastra	Si	Si	benthamii	Semilla			17	17	CARL Sierras del Olimar			17	
Cerro Largo	R5	FO	Arevalo	La Rastra	Si	Si	grandis	Clon			16	16	CARL Sierras del Olimar			16	
Cerro Largo	R5	FO	Arevalo	Peñarrosa	Si	Si	grandis	Clon			328	328	CARL Sierras del Olimar			328	
Cerro Largo	R5	FO	Arevalo	Peñarrosa	Si	Si	grandis	Semilla			118	118	CARL Sierras del Olimar			118	
Cerro Largo	R5	FO	Arevalo	Peñarrosa	Si	Si	Maidenii	Semilla			237	237	CARL Sierras del Olimar			237	
Cerro Largo	R5	FO	Arevalo	Peñarrosa 2	Si	Si	benthamii	Clon			6	6	CARL Sierras del Olimar			6	
Cerro Largo	R5	FO	Arevalo	Peñarrosa 2	Si	Si	benthamii	Semilla			23	23	CARL Sierras del Olimar			12	
Cerro Largo	R5	FO	Arevalo	Peñarrosa 2	Si	Si	grandis	Clon		13	30	43	CARL Sierras del Olimar			54	
Cerro Largo	R5	FO	Arevalo	Peñarrosa 2	Si	Si	Maidenii	Semilla			544	544	CARL Sierras del Olimar			544	
Cerro Largo	R5	FO	Arevalo	Peñarrosa 2	Si	Si	Teretic.	Semilla			1	1	CARL Sierras del Olimar			1	
									363,3	1.891	7.063	9.319				8083	

CARL Sierras del Olimar Arévalo

- CJPP-Araza
- CJPP-Araza 2
- CJPP-Buena Vista
- CJPP-Chal
- CJPP-Chal 2
- CJPP-Corrala
- CJPP-Corrala 2
- CJPP-El Cabello
- CJPP-El Cabello 2
- CJPP-El Cabello 3
- CJPP-El Cabello 4
- CJPP-El Cabello 5
- CJPP-El Cabello 6
- CJPP-El Cabello 7
- CJPP-El Cabello 8
- CJPP-El Cabello 9
- CJPP-El Cabello 10
- CJPP-El Cabello 11
- CJPP-El Cabello 12
- CJPP-El Cabello 13
- CJPP-El Cabello 14
- CJPP-El Cabello 15
- CJPP-El Cabello 16
- CJPP-El Cabello 17
- CJPP-El Cabello 18
- CJPP-El Cabello 19
- CJPP-El Cabello 20
- CJPP-El Cabello 21
- CJPP-El Cabello 22
- CJPP-El Cabello 23
- CJPP-El Cabello 24
- CJPP-El Cabello 25
- CJPP-El Cabello 26
- CJPP-El Cabello 27
- CJPP-El Cabello 28
- CJPP-El Cabello 29
- CJPP-El Cabello 30
- CJPP-El Cabello 31
- CJPP-El Cabello 32
- CJPP-El Cabello 33
- CJPP-El Cabello 34
- CJPP-El Cabello 35
- CJPP-El Cabello 36
- CJPP-El Cabello 37
- CJPP-El Cabello 38
- CJPP-El Cabello 39
- CJPP-El Cabello 40
- CJPP-El Cabello 41
- CJPP-El Cabello 42
- CJPP-El Cabello 43
- CJPP-El Cabello 44
- CJPP-El Cabello 45
- CJPP-El Cabello 46
- CJPP-El Cabello 47
- CJPP-El Cabello 48
- CJPP-El Cabello 49
- CJPP-El Cabello 50
- CJPP-El Cabello 51
- CJPP-El Cabello 52
- CJPP-El Cabello 53
- CJPP-El Cabello 54
- CJPP-El Cabello 55
- CJPP-El Cabello 56
- CJPP-El Cabello 57
- CJPP-El Cabello 58
- CJPP-El Cabello 59
- CJPP-El Cabello 60
- CJPP-El Cabello 61
- CJPP-El Cabello 62
- CJPP-El Cabello 63
- CJPP-El Cabello 64
- CJPP-El Cabello 65
- CJPP-El Cabello 66
- CJPP-El Cabello 67
- CJPP-El Cabello 68
- CJPP-El Cabello 69
- CJPP-El Cabello 70
- CJPP-El Cabello 71
- CJPP-El Cabello 72
- CJPP-El Cabello 73
- CJPP-El Cabello 74
- CJPP-El Cabello 75
- CJPP-El Cabello 76
- CJPP-El Cabello 77
- CJPP-El Cabello 78
- CJPP-El Cabello 79
- CJPP-El Cabello 80
- CJPP-El Cabello 81
- CJPP-El Cabello 82
- CJPP-El Cabello 83
- CJPP-El Cabello 84
- CJPP-El Cabello 85
- CJPP-El Cabello 86
- CJPP-El Cabello 87
- CJPP-El Cabello 88
- CJPP-El Cabello 89
- CJPP-El Cabello 90
- CJPP-El Cabello 91
- CJPP-El Cabello 92
- CJPP-El Cabello 93
- CJPP-El Cabello 94
- CJPP-El Cabello 95
- CJPP-El Cabello 96
- CJPP-El Cabello 97
- CJPP-El Cabello 98
- CJPP-El Cabello 99
- CJPP-El Cabello 100



0 1 2 4
Kilometers

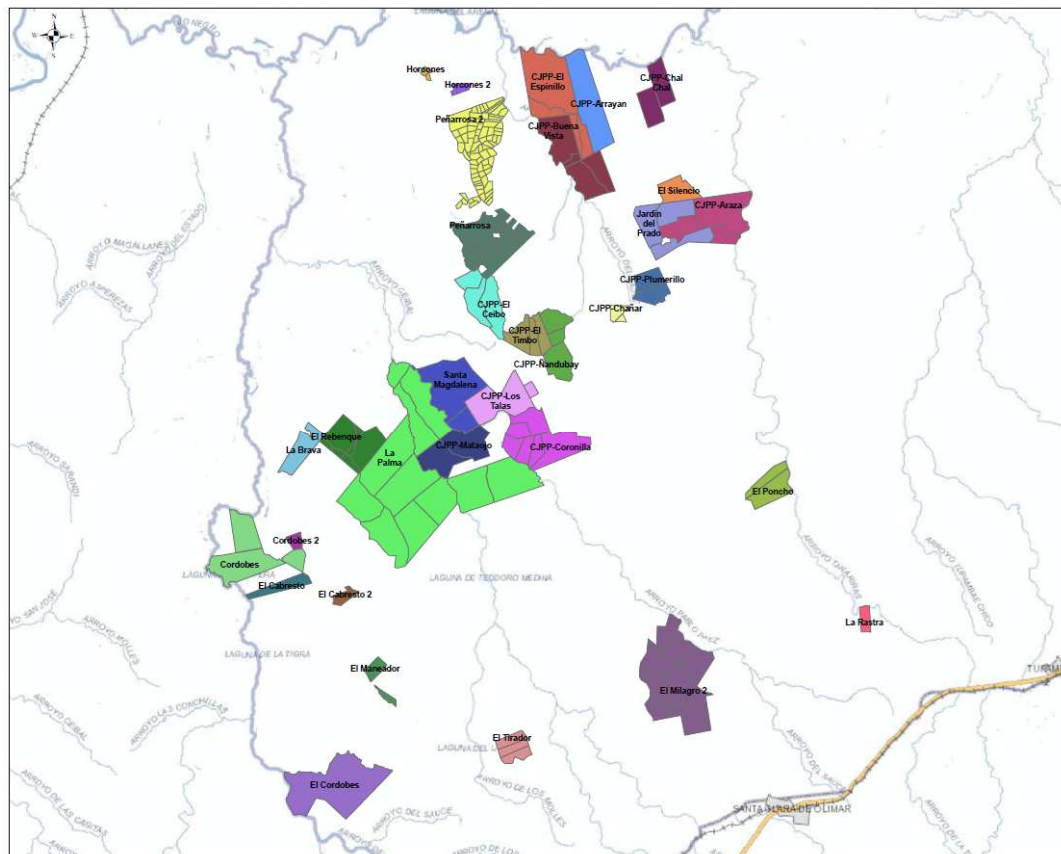

Departamento	Región	Tipo de Propiedad	Zona	Establecimiento	Certificado	PEFC	Especie	Material genético	Ha 2 año	Ha 3-4 año	Ha > 5 año	Total general HA	Ingreso Apto para colmenas 2020	Comentario	Ingreso	UP Permitido
Cerro Largo	R5	Arr. Total	Melo-Treinta y tres	Fundacion Beisso Fleurquin	No	No	benthami Clon		35			35	CARL Sierras del Olimar			18
Cerro Largo	R5	Arr. Total	Melo-Treinta y tres	Fundacion Beisso Fleurquin	No	No	benthami Semilla		461			461	CARL Sierras del Olimar			231
Cerro Largo	R5	Arr. Total	Melo-Treinta y tres	Fundacion Beisso Fleurquin	No	No	grandis Clon		1.527			1.527	CARL Sierras del Olimar			764
Cerro Largo	R5	Arr. Total	Melo-Treinta y tres	Fundacion Beisso Fleurquin	No	No	grandis Semilla		46			46	CARL Sierras del Olimar			23
Cerro Largo	R5	FO	Melo-Treinta y tres	El Bozal	No	No	grandis Clon			29		29	CARL Sierras del Olimar			29
Cerro Largo	R5	FO	Melo-Treinta y tres	El Bozal	No	No	grandis Semilla			25		25	CARL Sierras del Olimar			25
Cerro Largo	R5	FO	Melo-Treinta y tres	El Bozal	No	No	Teretic Semilla				16	16	CARL Sierras del Olimar			16
Cerro Largo	R5	FO	Melo-Treinta y tres	El Pretal	No	No	grandis Semilla				27	27	CARL Sierras del Olimar			27
Cerro Largo	R5	FO	Melo-Treinta y tres	La Vinchuca	No	No	grandis Semilla			61		61	CARL Sierras del Olimar			61
Cerro Largo	R5	FO	Melo-Treinta y tres	Las Rieudas	No	No	grandis Semilla			101		101	CARL Sierras del Olimar			101
Treinta y Tres	R5	FO	Melo-Treinta y tres	El Chifle	No	No	grandis Clon				27	27	CARL Sierras del Olimar			27
Treinta y Tres	R5	FO	Melo-Treinta y tres	El Chifle	No	No	Teretic Semilla				1	1	CARL Sierras del Olimar			1
Treinta y Tres	R5	FO	Melo-Treinta y tres	Quiebrayugo	Si	Si	benthami Semilla				23	23	CARL Sierras del Olimar			23
Treinta y Tres	R5	FO	Melo-Treinta y tres	Quiebrayugo 2	Si	Si	benthami Semilla				43	43	CARL Sierras del Olimar			43
Treinta y Tres	R5	FO	Melo-Treinta y tres	Quiebrayugo 2	Si	Si	grandis Clon				29	29	CARL Sierras del Olimar			29
Treinta y Tres	R5	FO	Melo-Treinta y tres	Quiebrayugo 2	Si	Si	Teretic Semilla				1,2	1,2	CARL Sierras del Olimar			1
									6.790	2.069	383	2.452				1418

