



Taller y Día de campo sobre Bosque Nativo Paysandú – Capilla Vieja

PROYECTO MANEJO DE BOSQUE NATIVO

Uruguay - Alemania

Paysandu , 10. – 11-12- 2015



Programa Mañana

Jueves 10 de diciembre

EEMAC

08:30	Inscripciones
09:00 – 09:15	Palabras de Bienvenida Pedro Arbeleche (UdelaR- Facultad de Agronomía), Pedro Soust (Dirección General Forestal-MGAP)
09:15 – 09:40	Situación actual de la DGF en cuanto a bosque nativo, planes de manejo, directrices y estrategia hacia al futuro – Juan Pablo Nebel (DGF-MGAP)
09:40-10:10	Servicios ambientales y servicios eco sistémicos de los bosques nativos Alejandro Brazeiro (UdelaR-Facultad de Ciencias)
10:10 – 10:30	Pausa Café
10:30- 11:15	Experiencias en manejo de bosque nativo, desafíos y oportunidades. Diálogo entre el sector público y privado. Los planes de manejo de Bosque Nativo desde la perspectiva de la DGF. Juan Pablo Nebel (DGF-MGAP) Planes de mitigación, desafíos y oportunidades desde la experiencia del privado. Ariel Rodríguez
11:15- 12:10	Experiencia en manejo de bosque nativo, desafíos y oportunidades. Visión y cometidos de DINAMA sobre la gestión de los ecosistemas naturales del país. Víctor Cantón (DINAMA-BIODIVERSIDAD) El bosque de parque, el campo natural y la Ganadería. Pablo Boggiano, (EEMAC-Facultad de Agronomía)
12:10 – 13:00	Preguntas y puntos de discusión
13:00 – 14:00	Almuerzo

14:00 – 15:30	Grupos de trabajo: <ol style="list-style-type: none">1. Manejo de bosque nativo, planes de manejo: que funciona bien – que hay que mejorar2. Seguimiento de los planes de manejo, auditorías en manejo de bosque nativo – mecanismo para asegurar una implementación con calidad deseada3. Restauración – rehabilitación: Cuales son las experiencias buenas actuales – que se debe hacer en el futuro
15:30 – 16:00	Pausa café
16:00 – 16:45	Presentación de los resultados de cada grupo de trabajo
16:45 – 17:30	Pasos siguientes y formación de un grupo de trabajo

Viernes, 11 de Diciembre Día de campo en Capilla Vieja	
08:00	Salida de Paysandú
09:00	Llegada a Capilla Vieja
09:00 – 09:30	Bienvenida por la empresa Montes de Plata e introducción – Horacio Giordano (Montes del Plata)
09:30 – 11:00	Estación 1: Recuperación de bosque deforestado/ degradado <ul style="list-style-type: none">• Presentación de los trabajos hechos – Horacio Giordano• Concepto de parcelas permanentes – Alejandro Brazeiro
11:00 – 12:30	Estación 2: Eliminación de especies invasoras <ul style="list-style-type: none">• Presentación de los trabajos hechos – Horacio Giordano• Concepto de los ensayos/ estudio – Alejandro Brazeiro
12:30 – 14:00	Almuerzo y despedida – palabras de representante de Monte de plata y DGF – Juan Pablo Nebel.

Presentación

Nombre

Institución

Lugar de trabajo

Grupos de trabajo

- 3 Grupos de Trabajo
- Cada uno con dos facilitadores
- Cada uno con 2 preguntas claves (análisis – futuro)
- Tarea: Discutir y documentar las repuestas en un papel sulfito o en la computadora
- Nombrar una persona que presenta los resultados al auditorio en 10 Minutos
- Nombrar personas interesados en seguir trabajando en el tema en el próximo año (grupo de trabajo)
- Termina a las 15:30 – el grupo se va tomar café
- 16:00 empieza la plenaria con las presentaciones

Grupos de trabajo

1. Planes de manejo de bosque nativo

Que funciona bien, Que hay que mejorar? Cual es la visión? Como queremos el bosque en el futuro?

Mayka, Paul

Salon:

2. Implementación y seguimiento de los planes de manejo

Cuales pueden ser los mecanismo para asegurar una implementación con calidad, necesitamos directrices, criterios, pautas claras? – Como se puede asegurar la calidad , quien acompañe y como, auditorias ?

Aurora, Juan Pablo, Markus

Salon:

3. Restauración – rehabilitación:

Cuales son las experiencias buenas actuales , lecciones aprendidas– que se debe hacer en el futuro, metas al futuro, visión,

Carla, Alejandro Brazeiro, Victor Canton

Salon:

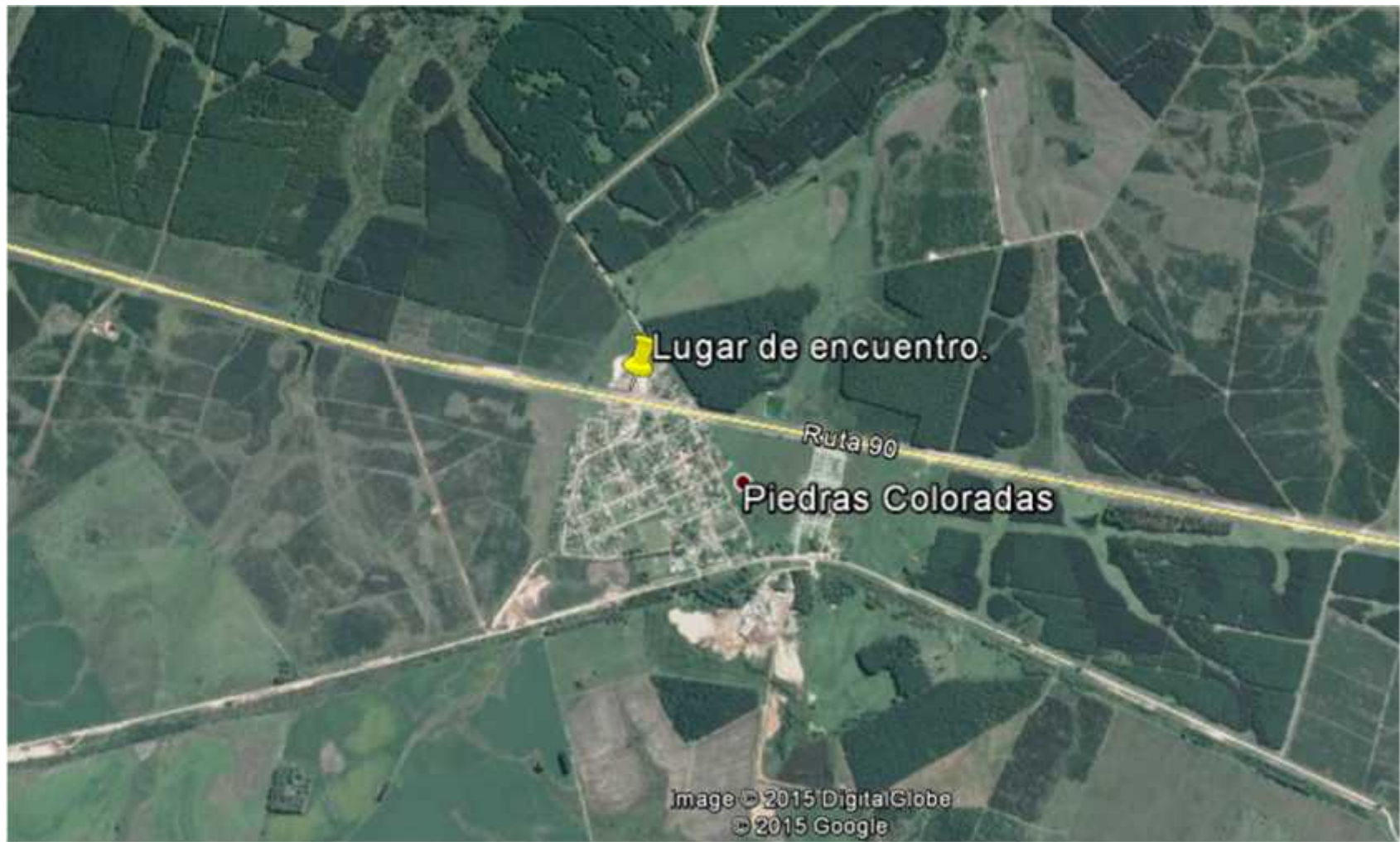

Día de campo

- Encuentro a las 08:45 en el punto de encuentro Piedras coloradas km 45
- Llenar los autos con 5 personas cada auto!!!!
- Dejar equipaje en el resto de los autos en el estacionamiento
- Viaje en fila a capilla vieja
- Cada chofer mira atrás si el próximo auto sigue, sino, frenar
- 2 estaciones: Restauración y eliminación de especies invasoras
- Almuerzo en capilla vieja con chorizos y pan, gaseosas
- Traer botas, sombrero, chaleco (si tienen), repelente
- Termina a las 14:00 y volvemos al punto de encuentro