

Situación ActualDe la DGF.....De los Bosques

Dirección General Forestal
División Gestión de Bosques

Juan Pablo Nebel Fuentes

Ingeniero Agrónomo Forestal

- 1) Estrategia de Conservación
- 2) Los Ecosistemas de Bosque
- 3) La alteración del equilibrio del ecosistema bosque y la respuesta ambiental
- 4) La planificación del manejo
- 5) Conservación y Producción Integradas





DGF

REDD+

Proyecto c/BMEL (nueva estrategia)



Gestión de Conservación

1- Registro de Bosques Nativo

- ✓ Carpeta del Establecimiento
- ✓ Padrones
- ✓ Foto Aérea
- ✓ Informe Técnico
- ✓ Plano de Bosques

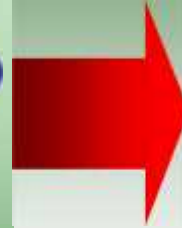

Beneficios al Productor Rural

- a. Exoneración Impositiva: ✓ Rentas agropecuarias
 - ✓ Contribución Inmobiliar
 - ✓ Patrimonio
 - ✓ Previsión Social
- b. Aprovechamiento adecuado



Nuevas herramientas informáticas
Desafío

3. Control

- ✓ Rutas (transporte)
- ✓ Barracas (acopio)
- ✓ Bosques (verificación y superficie)

2. Plan de Manejo

- ✓ Informe Técnico
- ✓ Plano de áreas arboladas
- ✓ Plano de Suelos
- ✓ Zonificación
- ✓ Informe Autorización
- ✓ Resolución Autorizante

4. Estudios Técnicos (Informes)

- ✓ Superficie y estado del bosque (a)
- ✓ Evaluación de productividad (b)

An aerial photograph of a vast, dense tropical forest. The forest is composed of a thick canopy of green trees and vegetation. In the upper left corner, a rocky cliff edge is visible, with a small white building perched on the ridge. The horizon shows rolling hills under a bright, slightly overcast sky. The text "Status de los bosques" is overlaid in the center of the image.

Status de los bosques



MODELO DIGITAL DE TERRENO DE LA REPUBLICA ORIENTAL DEL URUGUAY

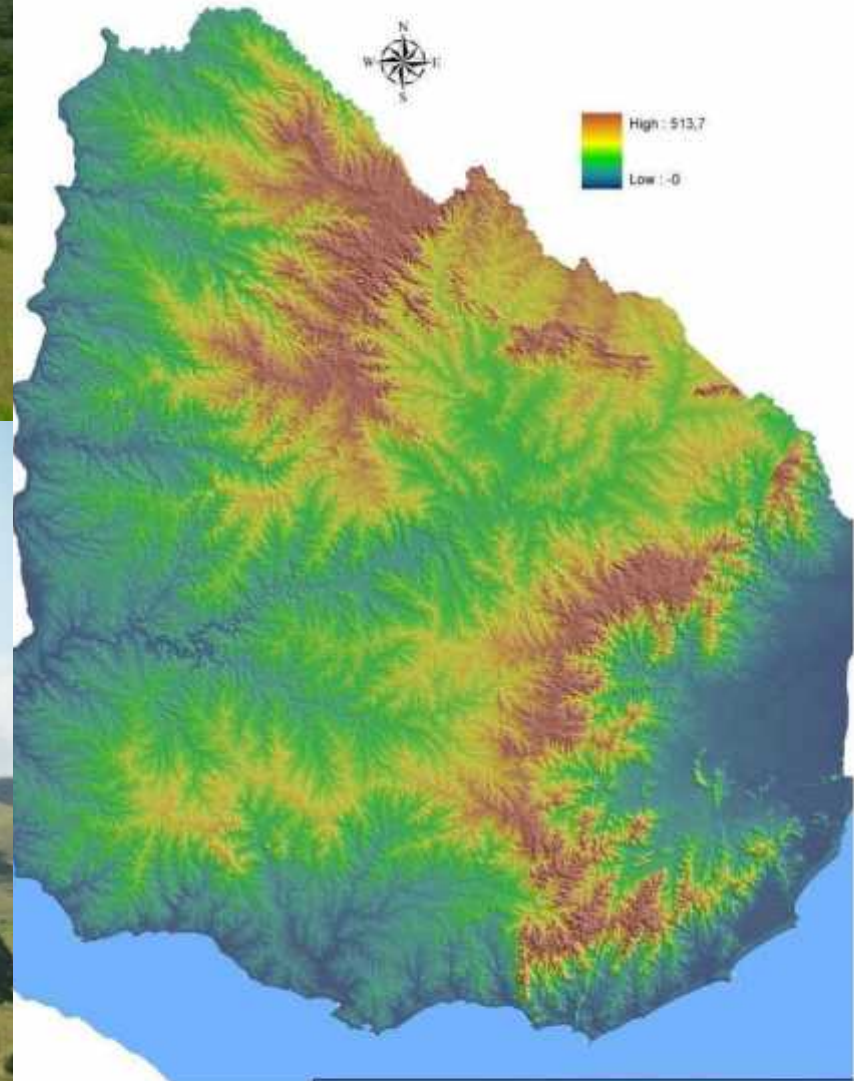

MINISTERIO DE GANADERIA AGRICULTURA Y PESCA
DIRECCION GENERAL DE RECURSOS NATURALES RENOVABLES
SISTEMA DE INFORMACION GEOGRAFICA

Fecha: diciembre del 2003
Resolución del Modelo: 30 x 30 metros













30.03.2006















Foto Aérea 1966



Junio 2007



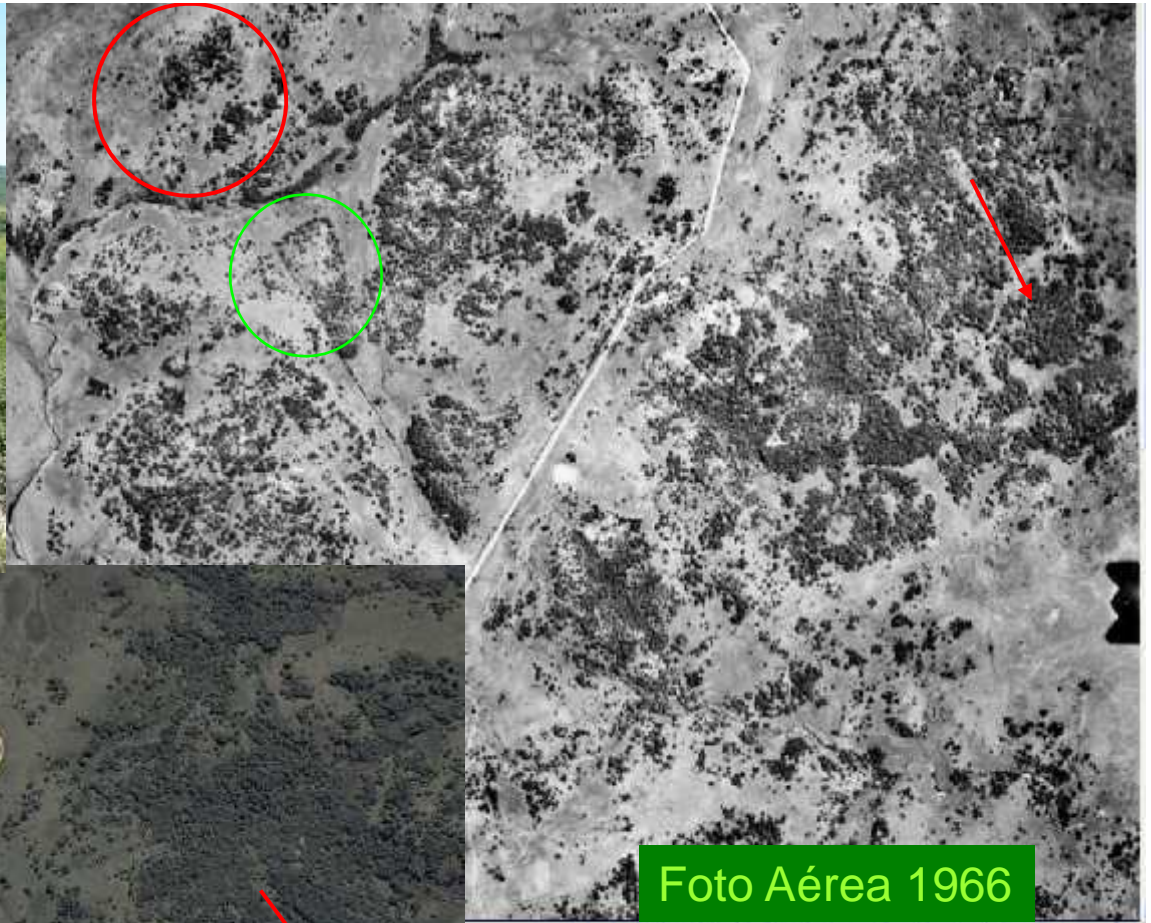
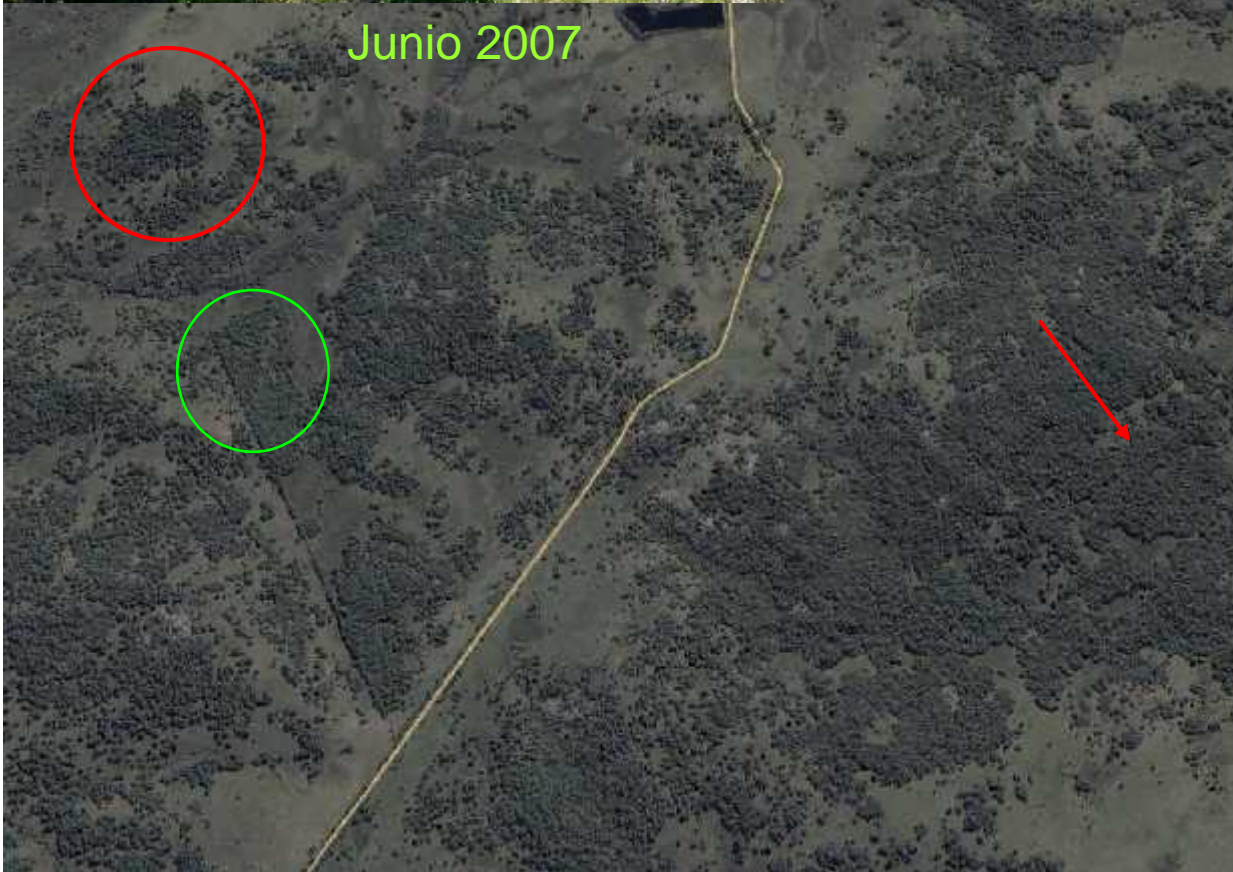





De las amenazas y el frente agrícola

Maximización del uso de la tierra





Planicies con bosque



En sectores serranos







Alteraciones ecosistemicas y la respuesta ambiental

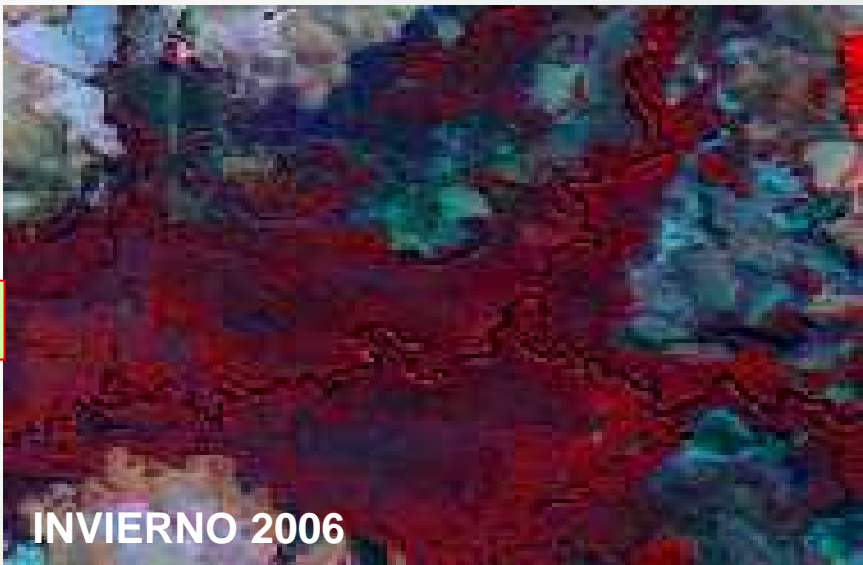

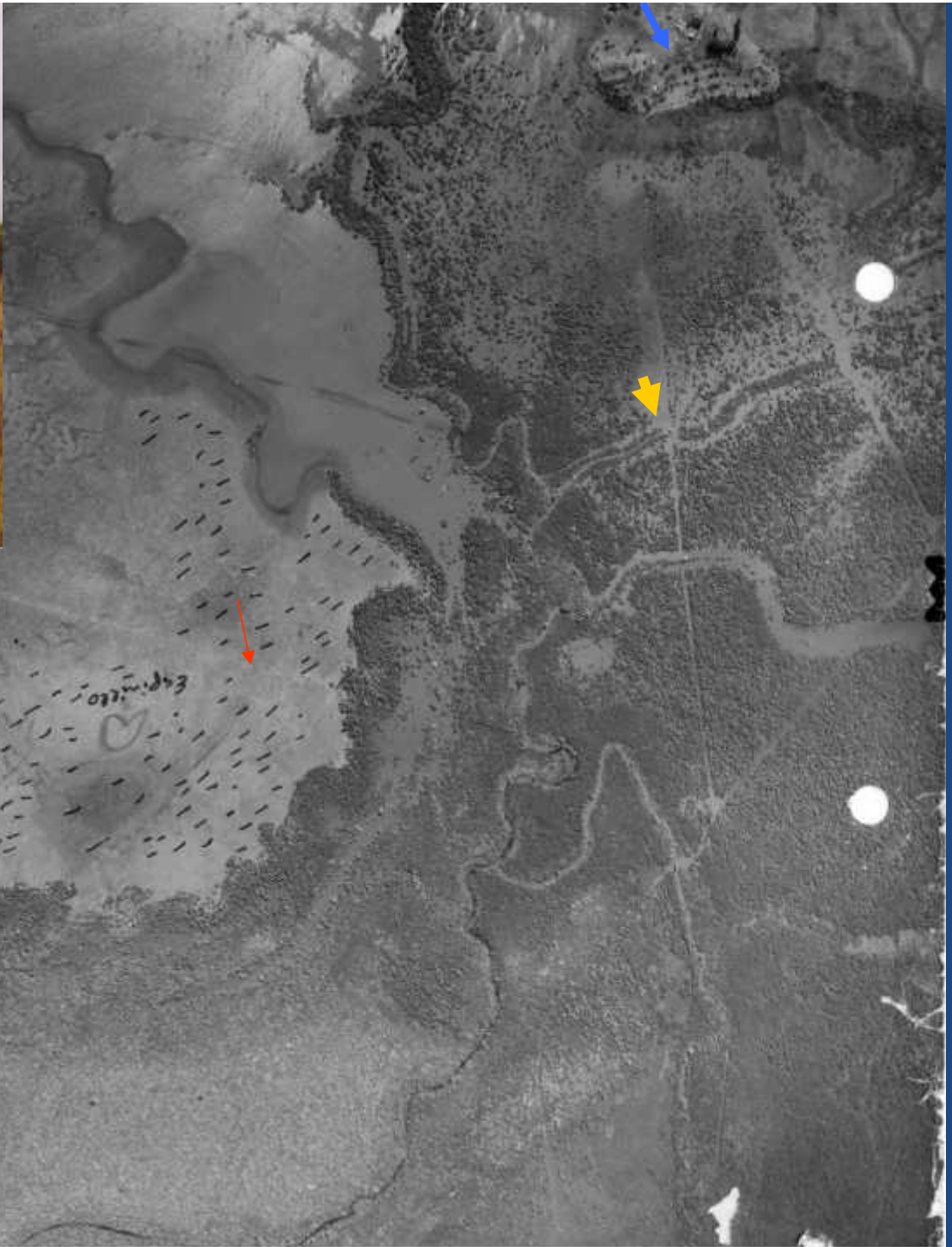















**EL DERECHO PRODUCTIVO NO PUEDE AVASALLAR
EL DERECHO DE LA NATURALEZA**



PLAN DE MANEJO // Informe Técnico

Fundamentación de la solicitud de corta, para afectar al bosque, ordenar etc. Determinados tratamientos por sectores de bosque.

CARACTERIZACION cualitativa y cuantitativamente, descripción de los tipos de bosque existentes en los distintos padrones del establecimiento y su estado actual. Sanidad, fuegos, bosque secundarios etc.

Plano de áreas arboladas zonificando los diferentes tipos de bosque y asociaciones vegetales, a escala 1/20.000, relacionado a la descripción anterior.

Fotos Aéreas escala 1:20.000 / Plano de suelos CONEAT

Fotografías de terreno, especialmente de los sectores a afectar.



CROQUIS N° 2
Plano de areas arboladas
Escala 1 : 20.000

4

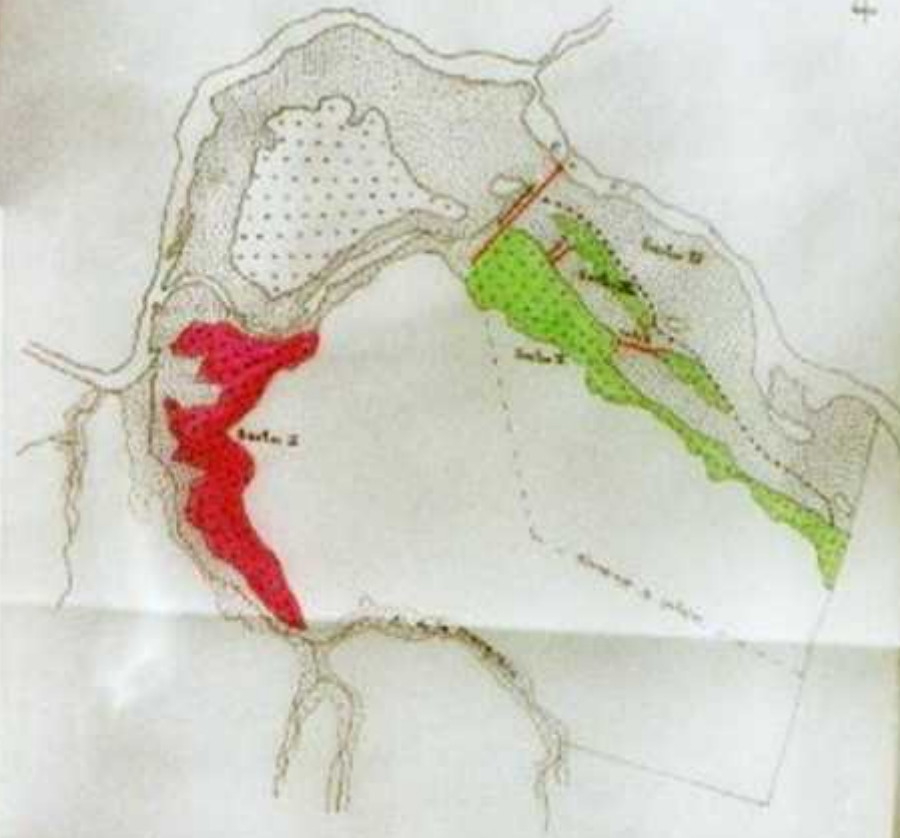

	Monte natural denso
	Monte de parque en avance
	Avance de "Espinillo" (Tala rasa)
	Raleo selectivo
	Callea (Tala rasa)
	Picada existente

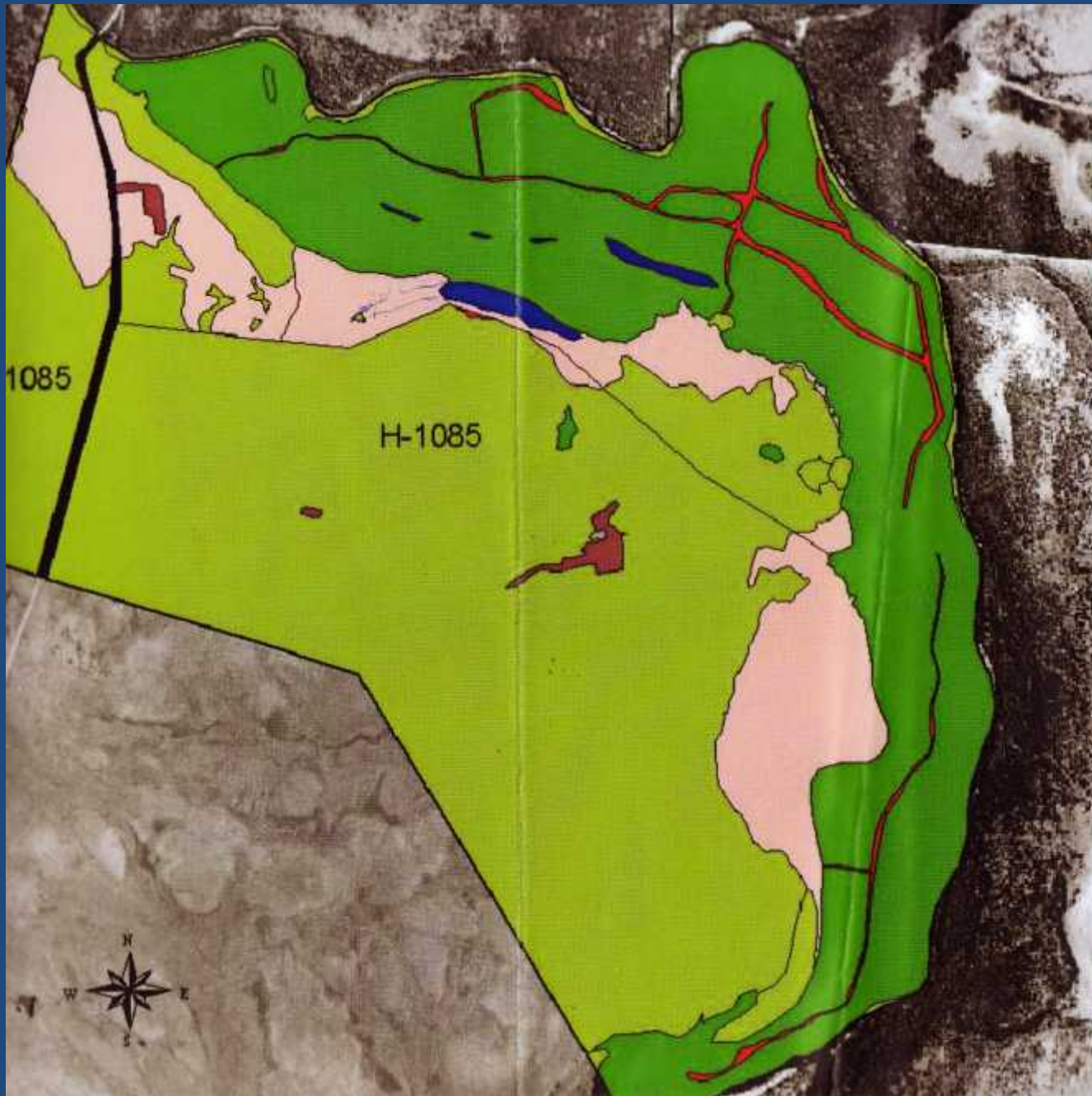

REFERENCIAS

-  Padron 1085.shp
-  Corta.shp
-  BNSM
-  Camino
-  Euc.colorado
-  Laguna
-  PICADAS
-  Sector Casas
-  SIN MONTE
-  TALA RASA

Label	H
BNSM	
PICADAS	
TALA RASA	

Tacuarembó, julio 2008

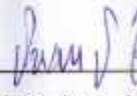
 Ing. Agr. Ju



Supervisión aérea





Inspección de terreno

DINAMICA DE LOS BOSQUES

DINAMICA DE LAS ESPECIES

PLAN DE MANEJO Y REGISTRO DE BOSQUES

HISTORIA CLINICA DE LOS BOSQUES



Bosque Secundario sin manejo



Bosque Secundario con manejo

11.05.2006













10.05.2006



10.05.2006



Gracias por vuestra atención