

BRUCELOSIS BOVINA

21 de Noviembre 2018

Situación de la *BrB* al 24/09/2018

Situación
geográfica, por
departamentos

Sisa

Departamento	Focos abiertos
Artigas	14
Canelones	5
Cerro Largo	17
Colonia	2
Durazno	1
Flores	1
Florida	10
Lavalleja	12
Maldonado	12
Paysandú	50
Rio Negro	11
Rivera	2
Rocha	14
Salto	10
San Jose	7
Soriano	7
Tacuarembó	19
Treinta y Tres	4
Total	198

Focos de *BrB* *abiertos en* *2018*

Situación
geográfica, por
departamentos

Sisa

Departamento	Focos nuevos y activos
Artigas	7
Canelones	1
Cerro Largo	7
Colonia	1
Durazno	0
Flores	1
Florida	2
Lavalleja	9
Maldonado	10
Paysandú	20
Rio Negro	4
Rivera	1
Rocha	3
Salto	0
San Jose	3
Soriano	5
Tacuarembó	8
Treinta y Tres	1
Total	83

Focos activos con más de 3 años

depto	2007	2008	2009	2010	año_inicio 2011	2012	2013	2014	2015	Total
Artigas	0	0	0	1	1	0	0	2	1	5
Cerro Largo	0	0	0	0	0	0	1	1	0	2
Lavalleja	1	0	0	0	0	0	0	0	0	1
Paysandu	0	0	0	0	0	0	0	5	2	7
Rio Negro	0	0	0	0	0	0	0	1	1	2
Rivera	0	0	0	0	0	0	0	0	1	1
Rocha	0	1	0	0	0	1	0	1	0	3
Salto	0	0	0	0	0	0	0	0	3	3
San Jose	0	0	0	0	0	0	1	0	0	1
Tacuarembó	0	0	1	0	0	0	0	0	1	2
Total	1	1	1	1	1	1	2	10	9	27

Cantidad de Focos activos al 9/11 por Departamento

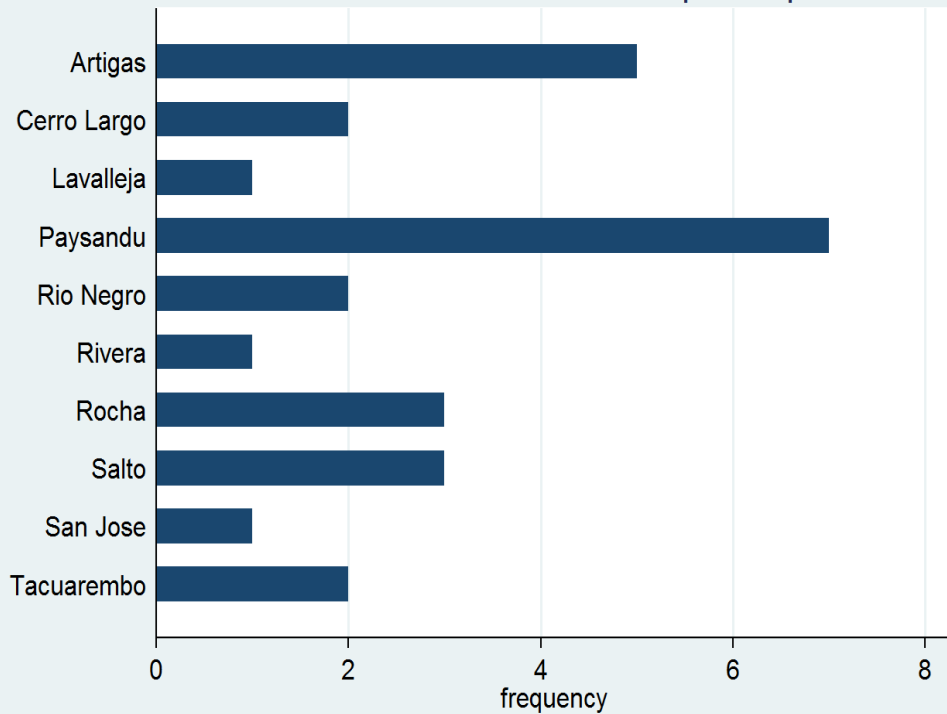

Cantidad de Focos activos al 9/11 según año de inicio

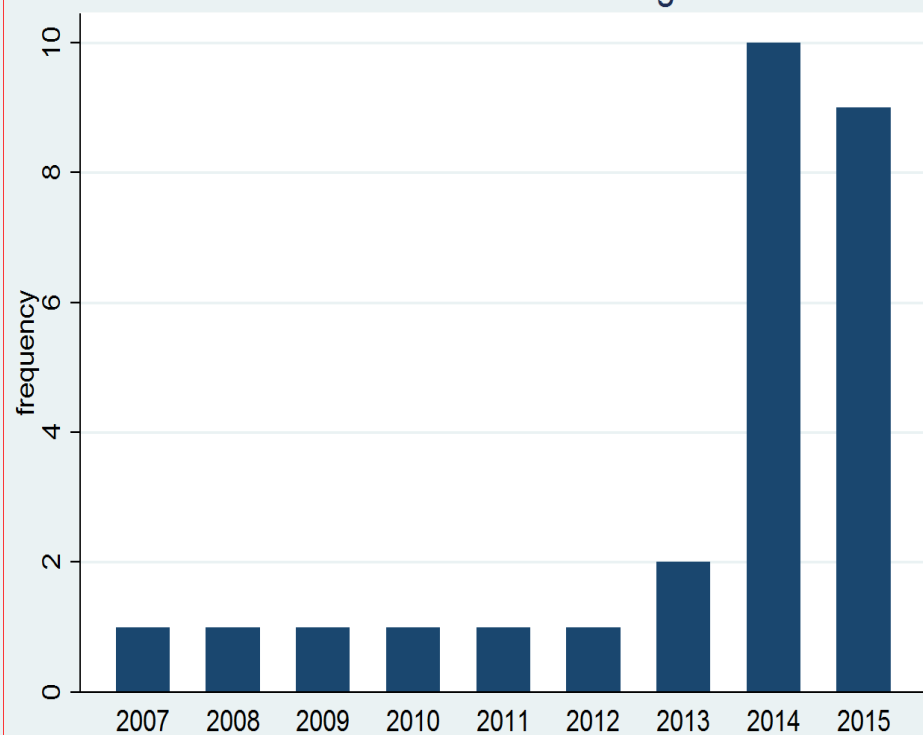

Vigilancia por motivo de estudio

	Nº DE MUESTRAS Y Nº DE EVENTOS							
Motivo de estudio	2015		2016		2017		2018	
ABORTO	2819	34	514	16	186	19	632	12
INVESTIGACION	243306	1872	119598	1147	238697	1996	201110	1611
MOVIMIENTO	722482	26788	983850	26743	771184	17364	643874	9300
MUESTREO FAENA - ID.INDIVIDUAL	417057	19922	287921	13319	242674	13888	207402	11417
MUESTREO TROPA PLANTA DE FAENA	3602	201	6368	352	3563	156	2202	95
HAB./REFRENDACIÓN TAMBO	457725	3432	434293	3233	392503	3158	324328	2330
Total	1.846.991	52249	1.832.544	44810	1648807	36581	1379548	24765

Muestras por Saneamiento

Motivo Saneamiento	Nº de muestras
2015	552.100
2016	525.182
2017	423.721
2018	356.119

Nº DE MUESTRAS PARA DETECTAR UN FOCO 2018

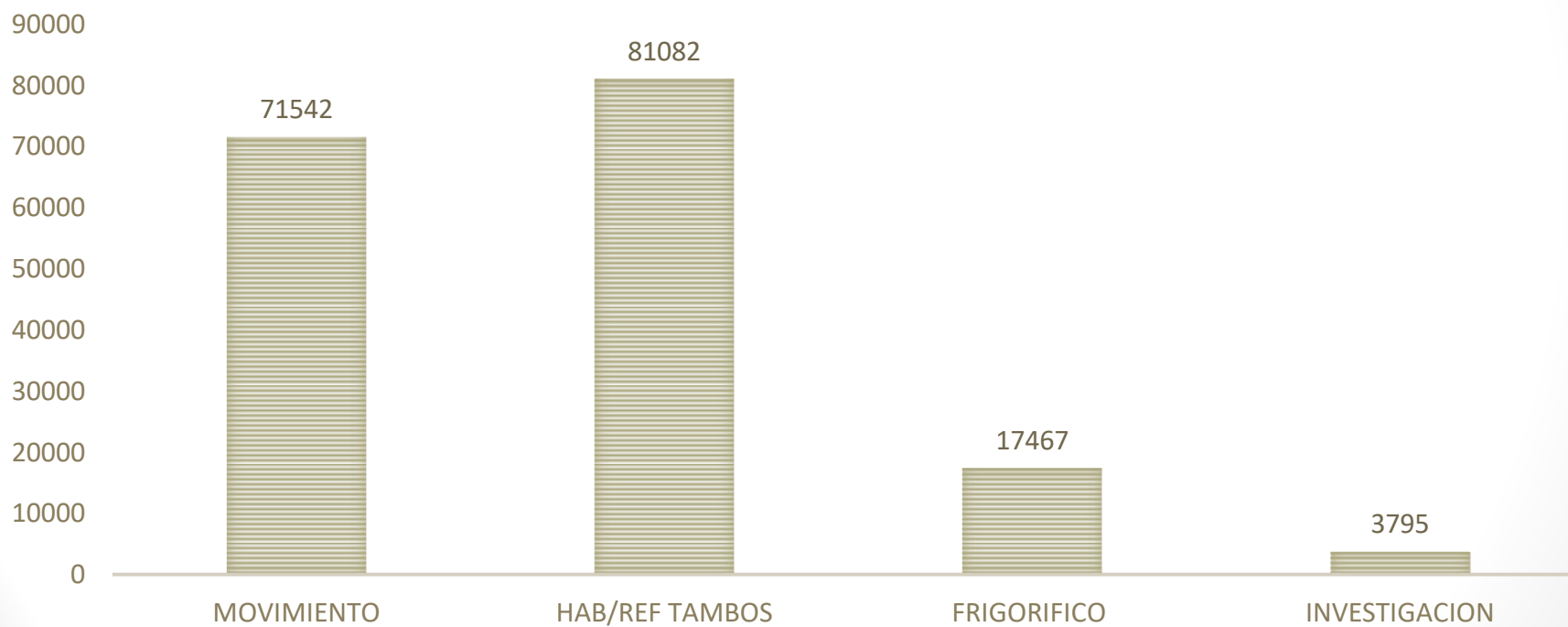

Nº de serologías por foco detectado

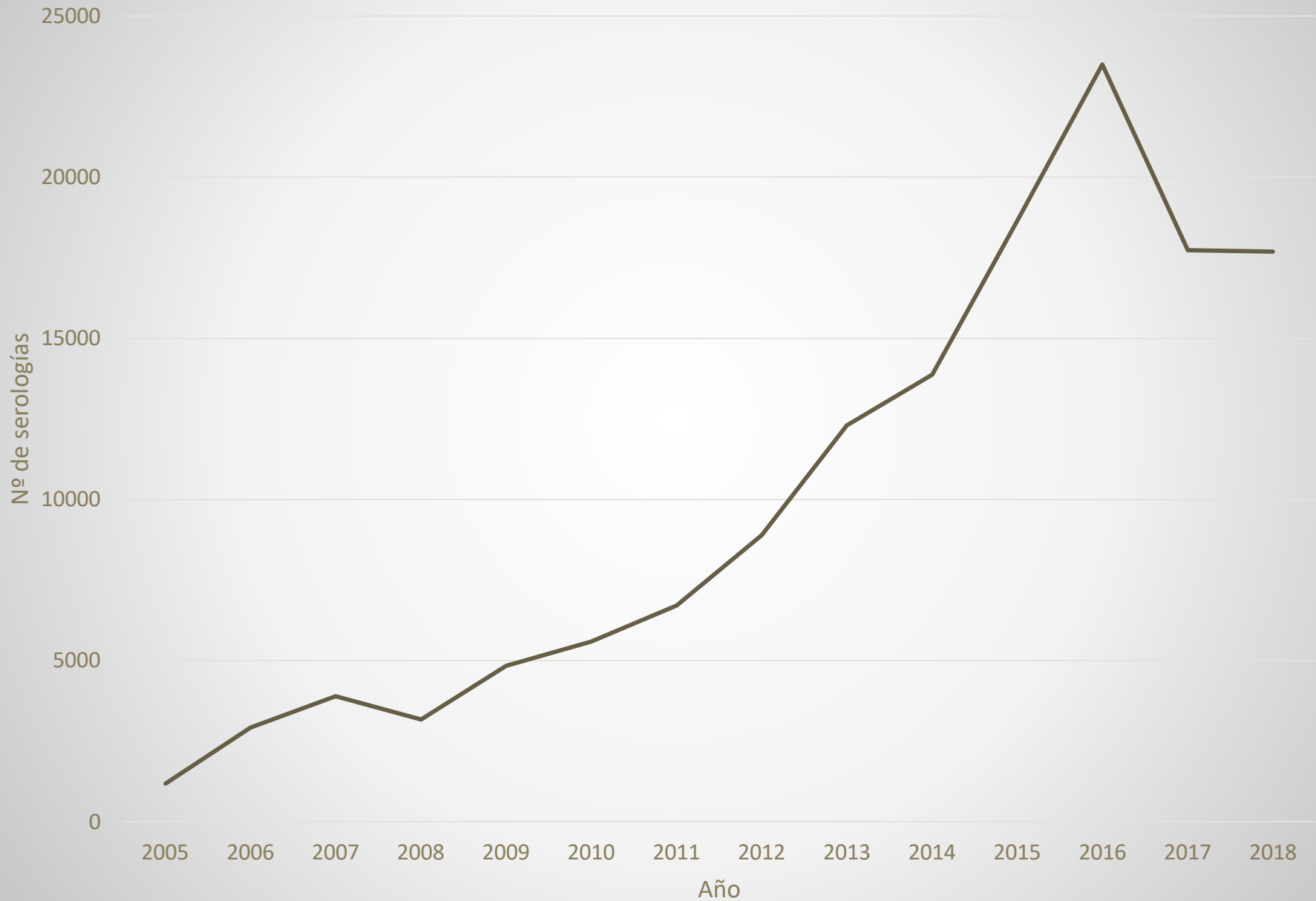

% anual Focos detectados/Predios vigilados

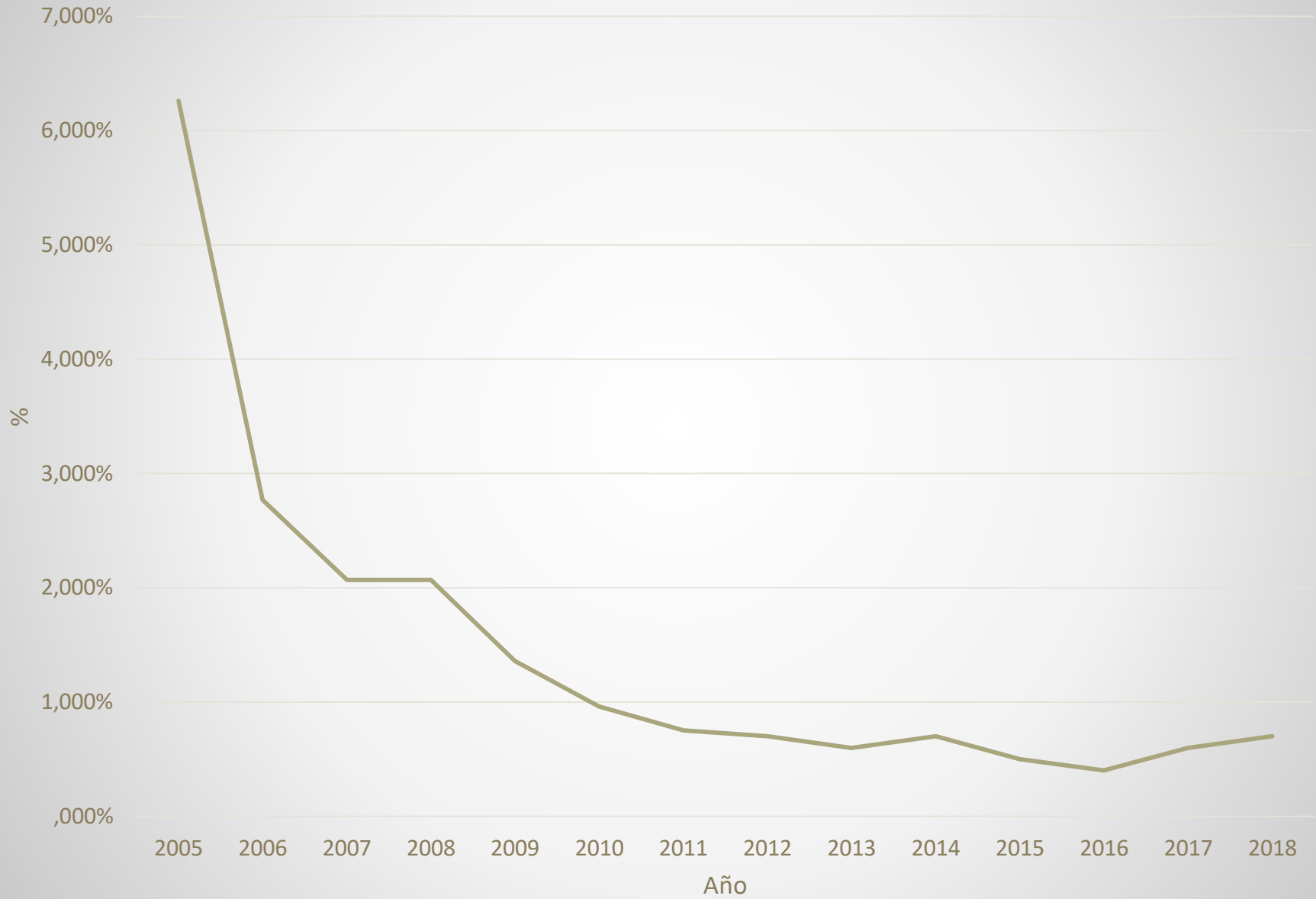

PAYSANDÚ

status	Freq.	Percent	Cum.
Cerrados	125	71.43	71.43
Activos	50	28.57	100.00
Total	175	100.00	

año	Freq.	Percent	Cum.
2014	5	10.00	10.00
2015	2	4.00	14.00
2016	1	2.00	16.00
2017	22	44.00	60.00
2018	20	40.00	100.00
Total	50	100.00	

Focos abiertos por año

año	Freq.	Percent	Cum.
2005	2	1.14	1.14
2008	13	7.43	8.57
2009	15	8.57	17.14
2010	3	1.71	18.86
2011	5	2.86	21.71
2012	2	1.14	22.86
2013	7	4.00	26.86
2014	25	14.29	41.14
2015	20	11.43	52.57
2016	21	12.00	64.57
2017	39	22.29	86.86
2018	23	13.14	100.00
Total		175	100.00

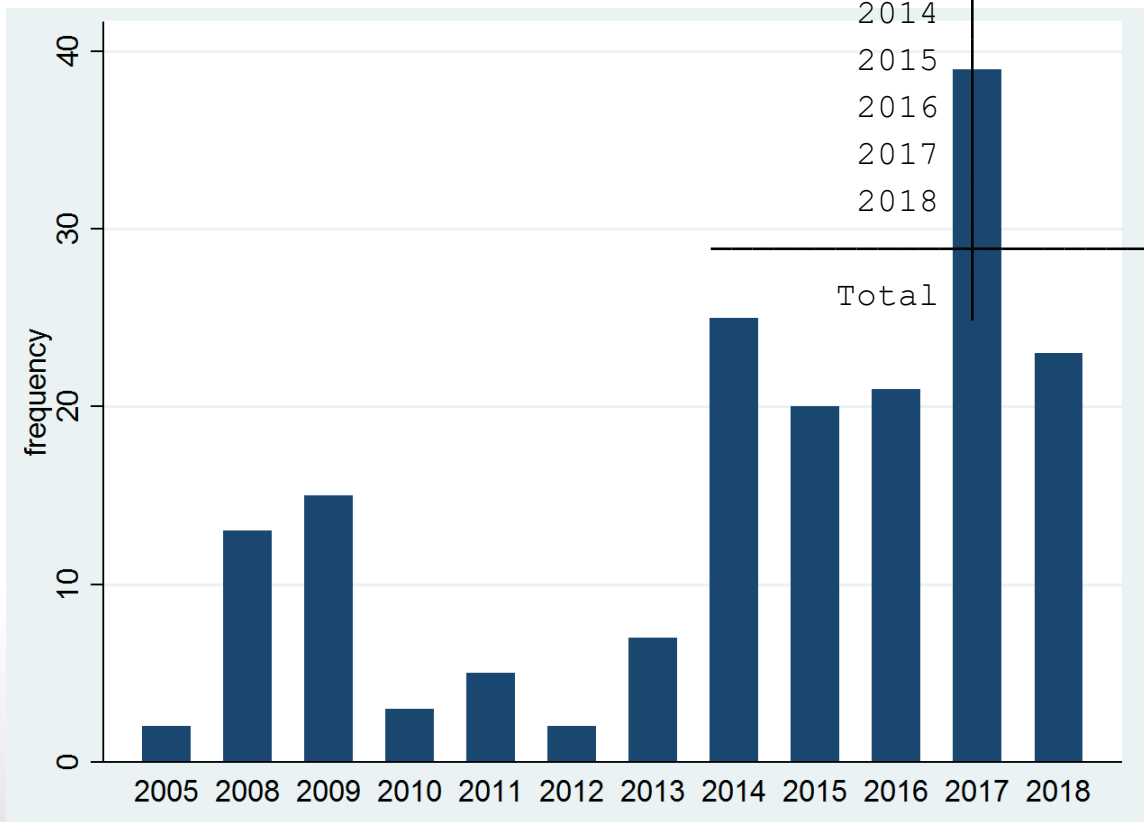

Motivo de estudio de los focos activos

origen_del_foco	Freq.	Percent	Cum.
MOVIMIENTO	7	14.00	14.00
MUESTREO DE FRIGORIFICO	14	28.00	42.00
OTROS (ACLARAR EN OBSER.)	2	4.00	46.00
POR CAMBIO DEL DICOSE FÍSICO	1	2.00	48.00
POSITIVO EN LECHE TANQUE	1	2.00	50.00
PREDIO LINDERO	11	22.00	72.00
RASTREO	11	22.00	94.00
REFRENDACION	3	6.00	100.00
Total	50	100.00	

RB51

AI 31/10/2018

Vacunaciones RB51 por año

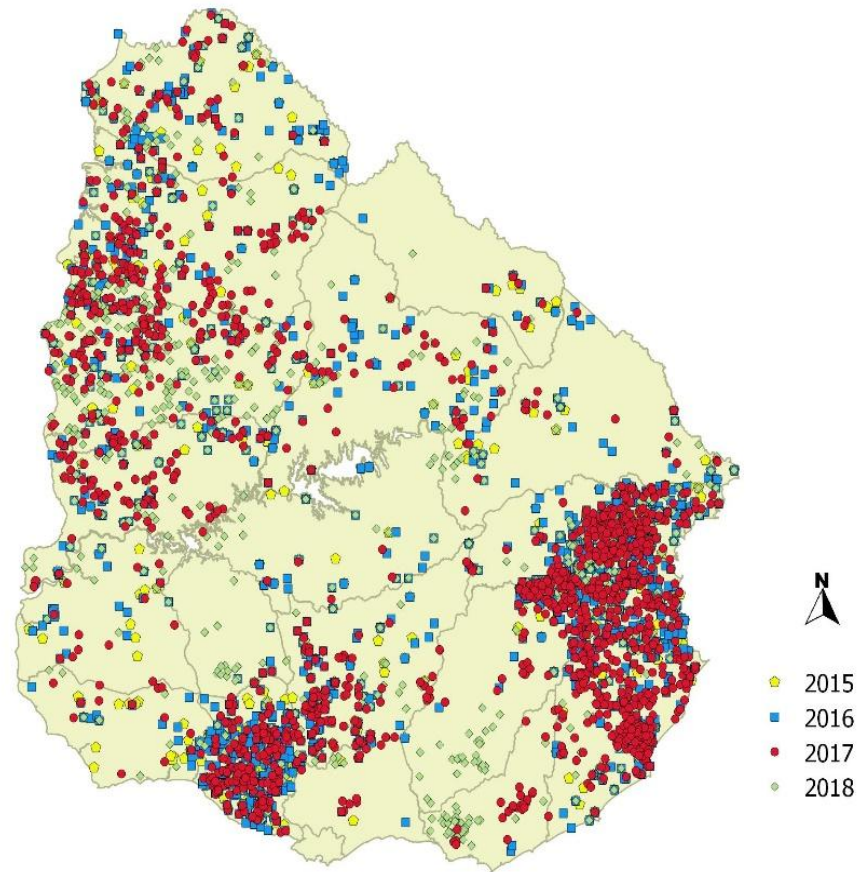

Nº de animales vacunados por departamento y por año

depto	2015	2016	2017	2018	Total
Artigas	19595	36605	31522	25599	113321
Canelones	93	158	1310	576	2137
Cerro Largo	11718	21509	11609	12346	57182
Colonia	1624	1874	1476	2097	7071
Durazno	6101	25176	10095	14216	55588
Flores	558	3038	1473	5837	10906
Florida	4803	14129	22382	23736	65050
Lavalleja	6576	13853	16549	6734	43712
Maldonado		265	4162	7007	11434
Montevideo		27	61		88
Paysandu	23660	47759	76503	75870	223792
Rio Negro	16571	22982	33695	22951	96199
Rivera	7632	9226	1228	1800	19886
Rocha	23388	58031	52228	30317	163964
Salto	14709	22000	68996	24072	129777
San Jose	7159	20677	11922	7763	47521
Soriano	8350	5442	3873	3980	21645
Tacuarembó	13343	21814	15690	10157	61004
Treinta y Tres	24335	53660	49659	31416	159070
Total	190215	378225	414433	306474	1289347

Nº de predios vacunados por departamento y por año					
depto	2015	2016	2017	2018	Total
Artigas	47	91	62	79	279
Canelones	4	6	14	8	32
Cerro Largo	22	33	35	35	125
Colonia	21	15	19	15	70
Durazno	12	22	16	19	69
Flores	1	6	4	18	29
Florida	57	105	129	104	395
Lavalleja	27	33	63	48	171
Maldonado		3	32	56	91
Montevideo		2	1		3
Paysandu	84	153	262	293	792
Rio Negro	39	72	98	64	273
Rivera	13	12	7	7	39
Rocha	194	457	413	197	1,261
Salto	56	89	141	75	361
San Jose	171	385	212	160	928
Soriano	21	32	17	17	87
Tacuarembó	23	59	57	40	179
Treinta y Tres	294	648	543	420	1,905
Total	1,086	2,223	2,125	1,655	7,089