



EL SECTOR FORESTAL URUGUAYO

DESARROLLO PRODUCTIVO Y SOCIAL

Consolidación desde la primera ley forestal

1.1 millones ha de bosque plantado

847 mil ha de bosque nativo

17.5 mil puestos de trabajo directo



Producción de plantas en vivero

22 viveros.

Producción: **+98 millones** de plantines.

98% Eucalyptus.

59% de los plantines de Eucalyptus son de propagación clonal.

100% de los plantines de Pinus son de semilla.



Extracción de madera

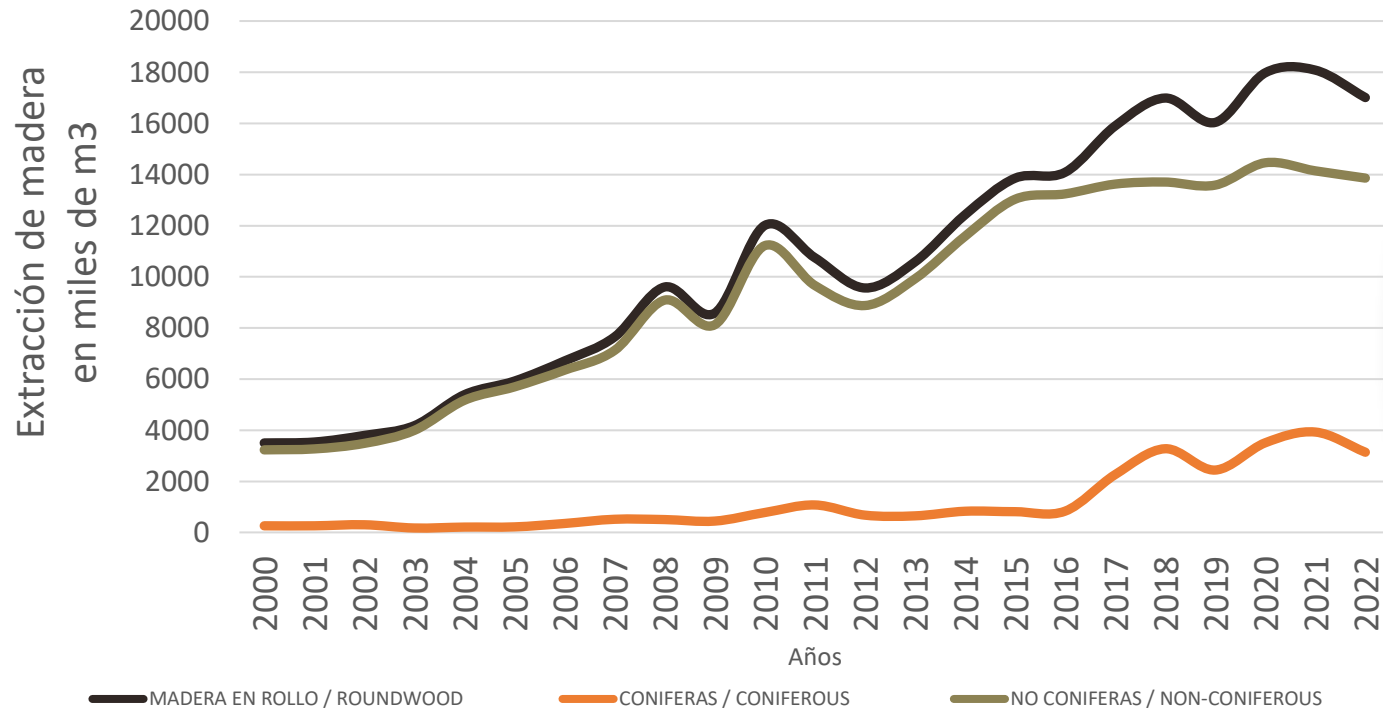

La extracción de madera en 2022 fue de aproximadamente 17 millones de metros cúbicos.

Se espera que para 2024 sea de 25 millones de metros cúbicos.

PRODUCCIÓN MADERA SÓLIDA

756 mil m3 madera aserrada

481 mil m3 coníferas + **184 mil m3 proyectados**
275 mil m3 eucaliptos

283 mil m3 paneles y chapas

9 mil eucaliptos contra enchapados
1 mil plywood de coníferas
33 mil plywood de eucaliptos + **278 mil m3 proyectados**
141 mil plywood de mezcla



PRODUCCIÓN DE PULPA

4,8 millones de toneladas de pulpa de celulosa

3,4 millones toneladas provenientes de UPM

1,4 millones toneladas provenientes de Montes del Plata



PRODUCCIÓN DE ENERGÍA POR BIOMASA

7 % de la energía generada para cubrir la demanda del país proviene de residuos de biomasa forestal

CAPACIDAD INSTALADA

- ❖ De biomasa o subproductos de aserradero: **51,5 MW**.
- ❖ De licor negro: **640 MW**, de los cuales **250 MW** alimentan la red nacional.



INFRAESTRUCTURA Y LOGÍSTICA

Consolidación desde la primera ley forestal

+90 aserraderos **+ 3** proyectados

13 plantas de impregnación

3 plantas de celulosa

2 de Plywood **+ 3** proyectadas

1 de CLT

+13 puertos comerciales

5 mil ton madera por barcaza

8 mil km de redes viales pavimentadas

273 km de vias ferroviarias actualizadas

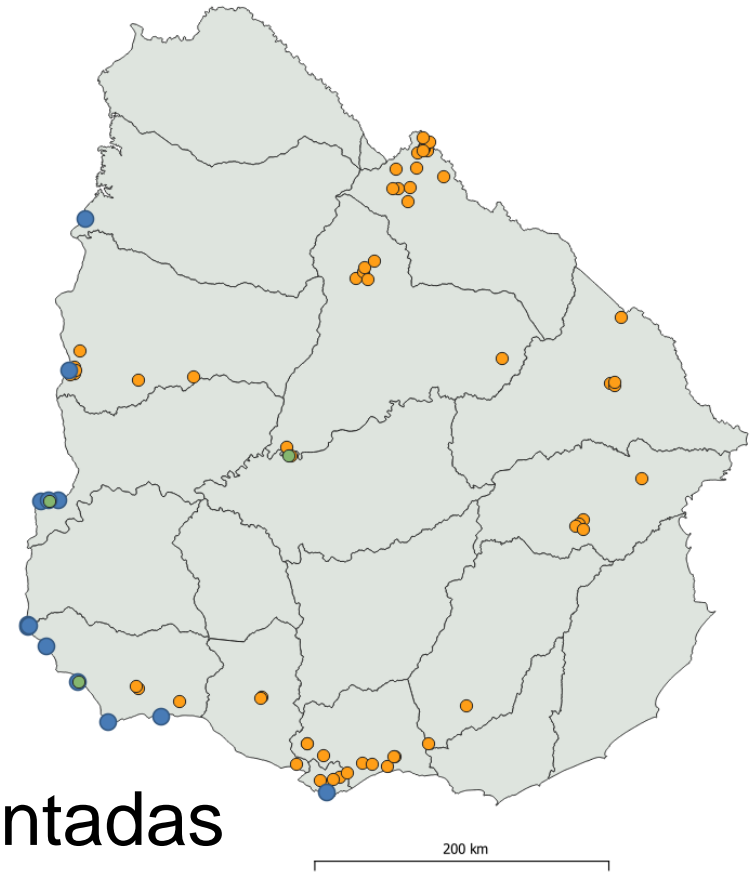

INSERCIÓN INTERNACIONAL

Acceso a mercados relevantes

Exportaciones forestales (millones de dólares)

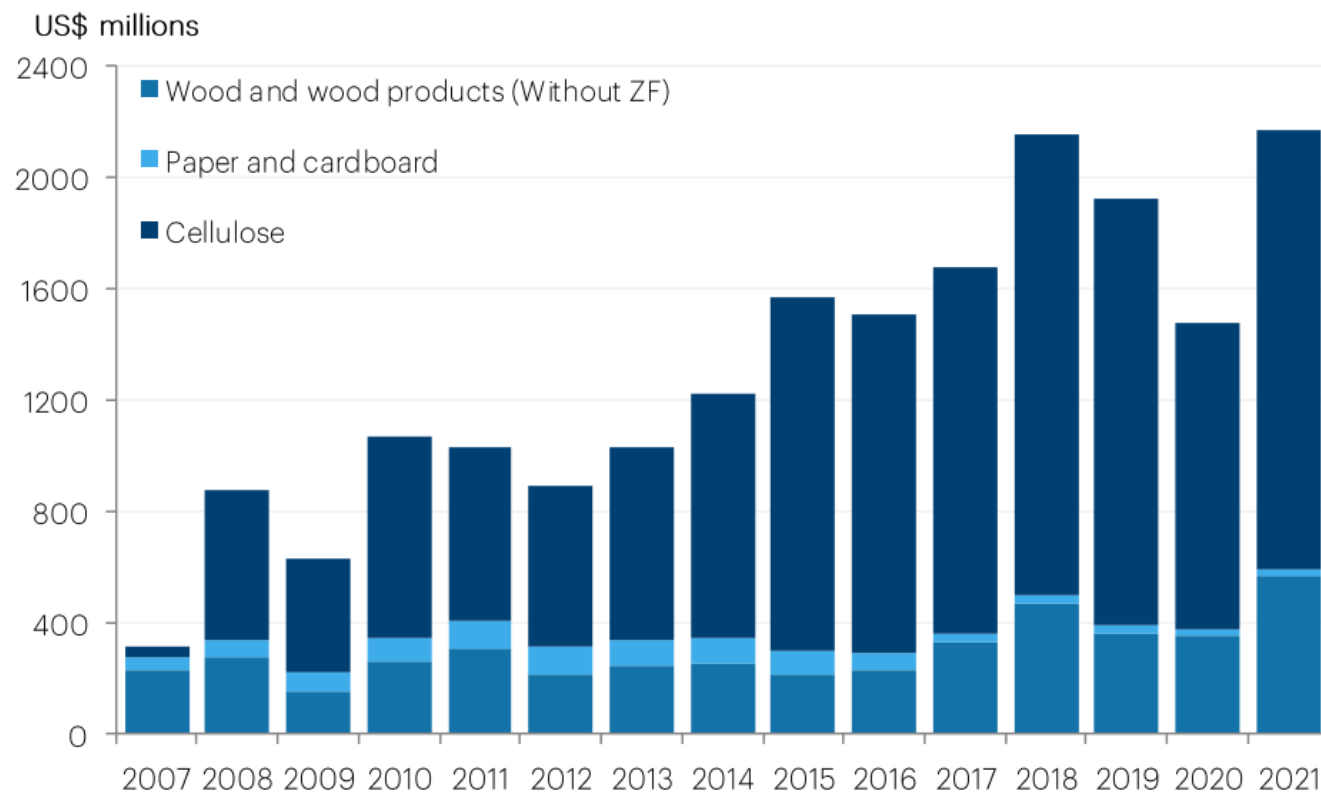

Source: Uruguay XXI based on National Customs Authority (DNA) and Montes del Plata.

Los productos forestales uruguayos se exportan a más de **60 países** distribuidos en todos los continentes.

Exportaciones de madera rolliza

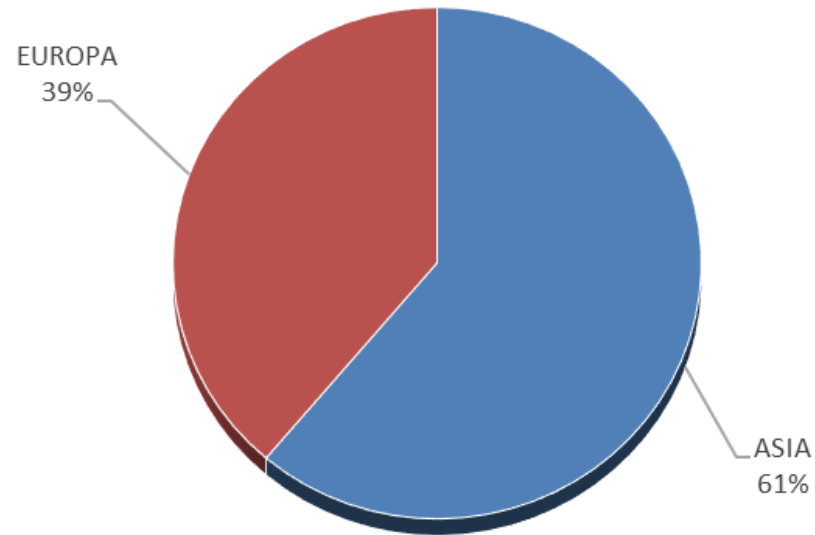

U\$S 30M
No coníferas

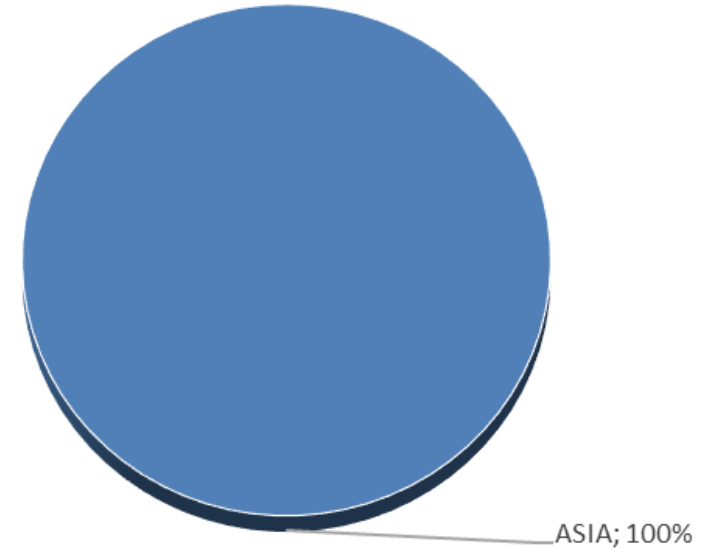

U\$S 126M
Coníferas

Exportaciones de madera aserrada

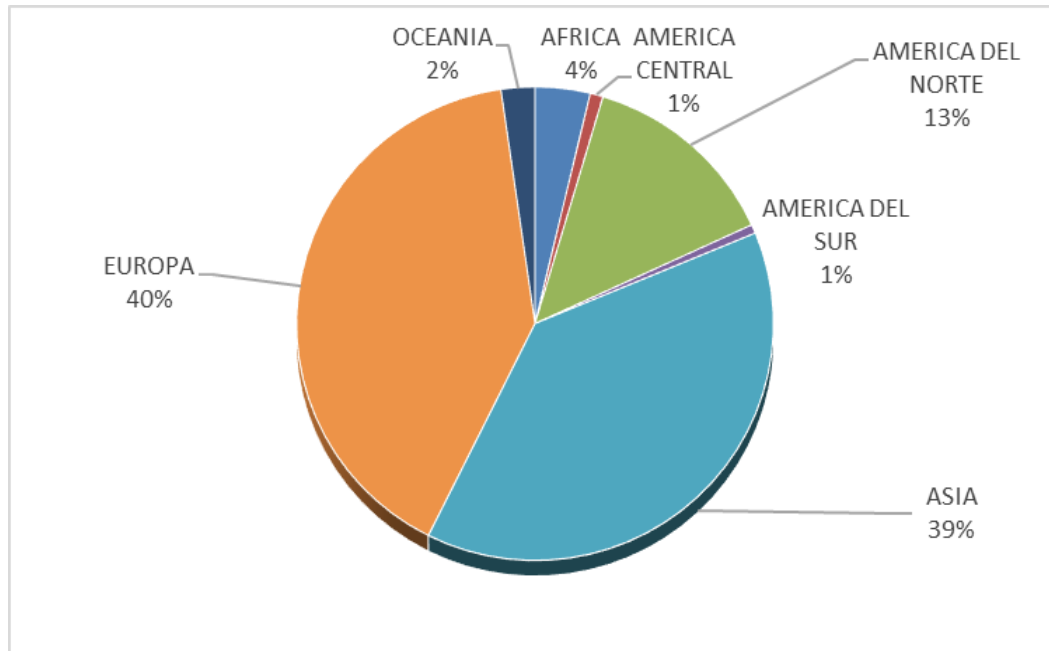

U\$S 81 M
No coníferas

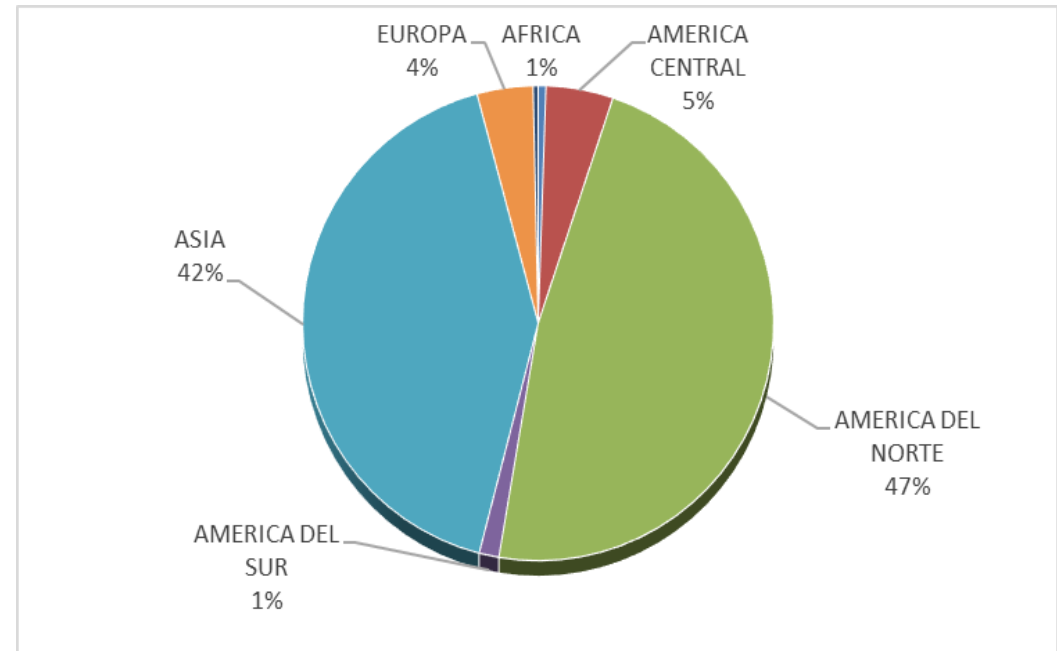

U\$S 102 M
Coníferas

Exportaciones de pulpa de celulosa

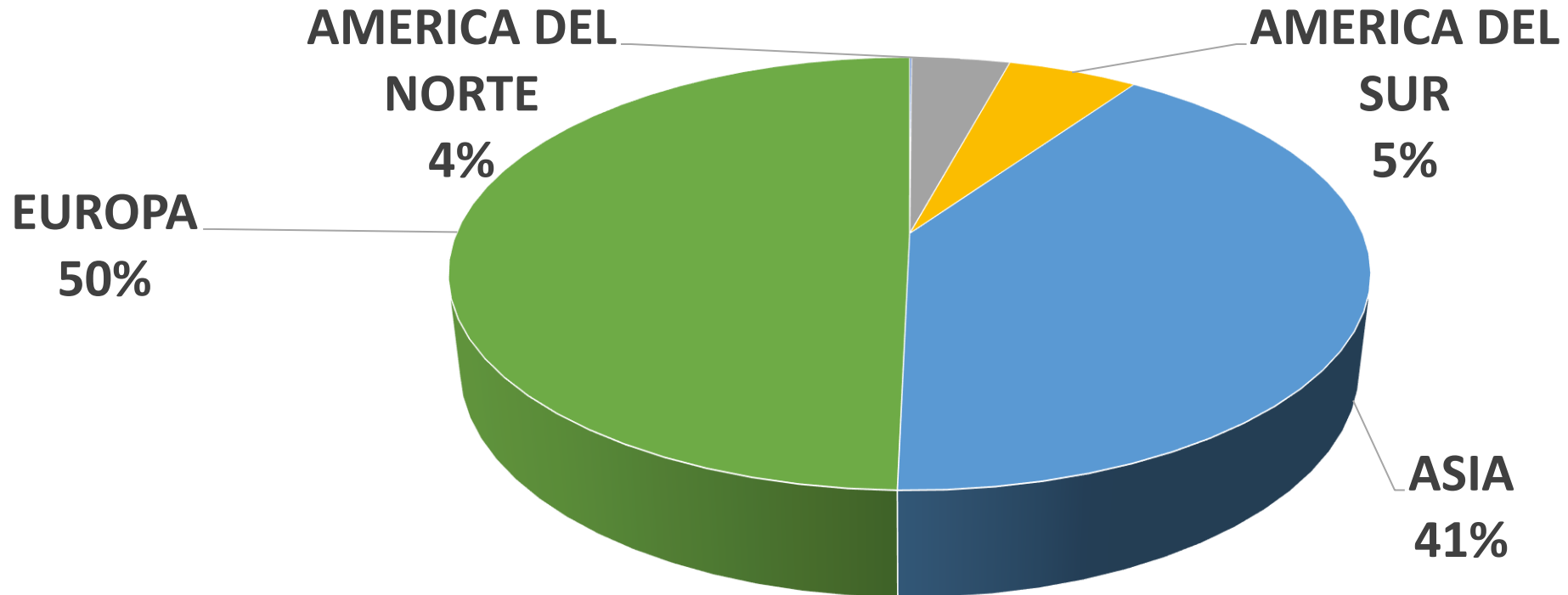

U\$S 1.716 M

SOSTENIBILIDAD

Sinergia entre producción y cuidado ambiental

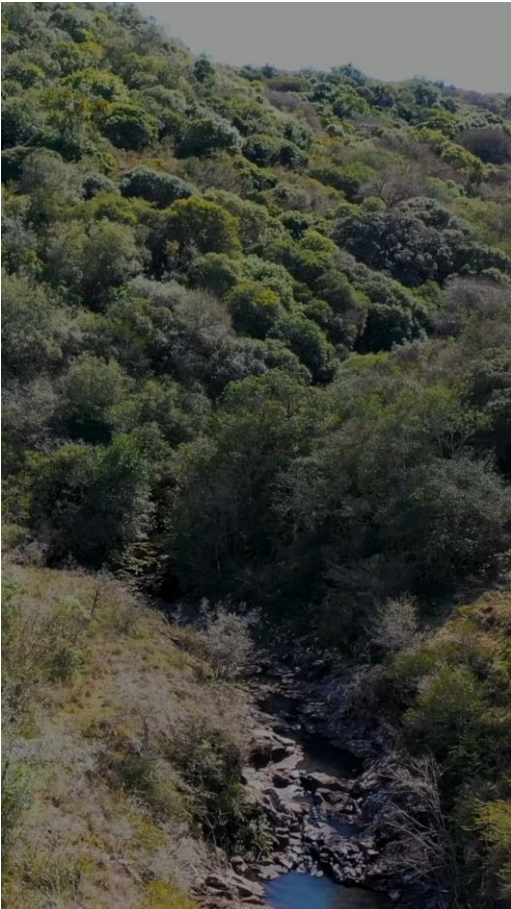

PROTECCIÓN DEL BOSQUE NATIVO

- BONO SOBERANO
- CERTIFICACIÓN LIBRE DEFORESTACIÓN

SISTEMAS AGROFORESTALES

VIGILANCIA SANITARIA Y CONTRA INCENDIOS

BIOECONOMÍA

PROTECCIÓN DEL BOSQUE NATIVO

Área de bosque plantado

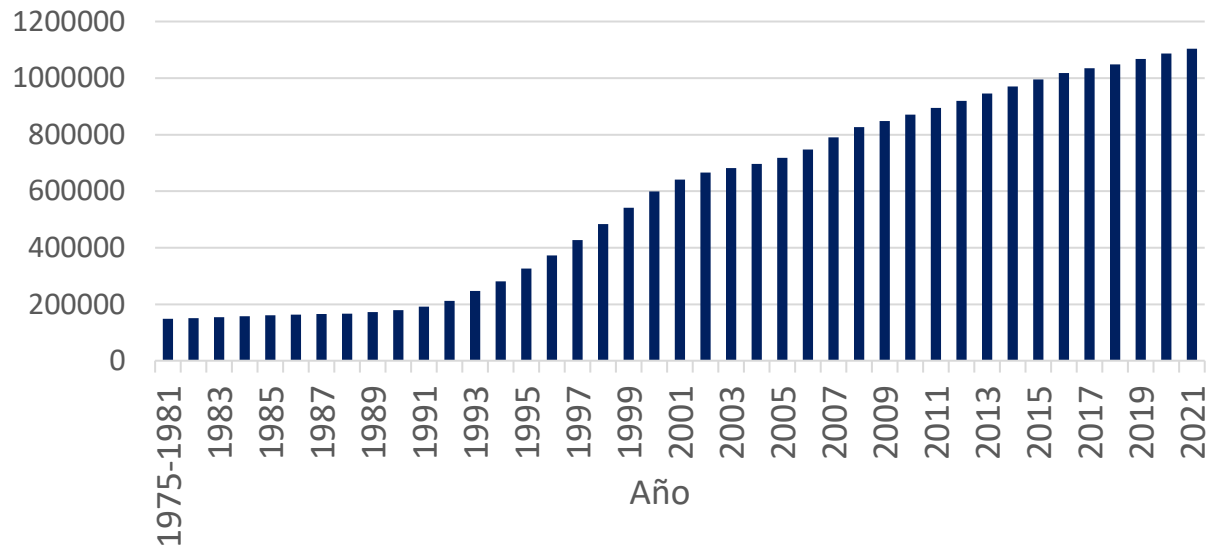

Área de bosque nativo

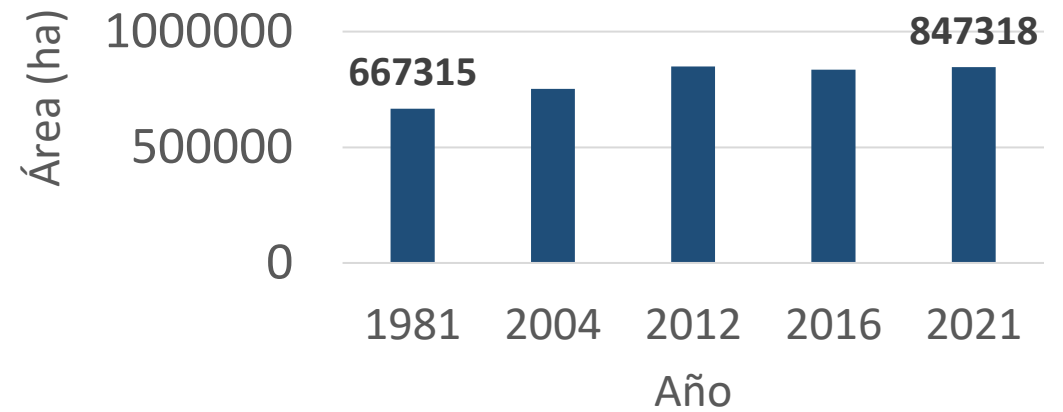

Bono soberano indexado a indicadores de cambio climático

En 2022, Uruguay lanzó el primer bono indexado a indicadores de sostenibilidad con un mecanismo que **permite bajar la tasa de interés si se alcanzan los objetivos ambientales.**

Entre los objetivos está la disminución de los GEI y la **conservación de la superficie de bosque nativo.**

Atrajo 188 inversores de Europa, Asia, EEUU y Latino América.

El 6 de noviembre 2023 se realizó una **2da emisión.**



Certificación de producción libre de deforestación

Permite cumplir con el nuevo reglamento de cero deforestación de la Unión Europea (EUDR).

Se emitirá un certificado que avale que no hubo deforestación durante el ciclo productivo, facilitando la documentación de debida diligencia para la exportación.



Sistemas agroforestales

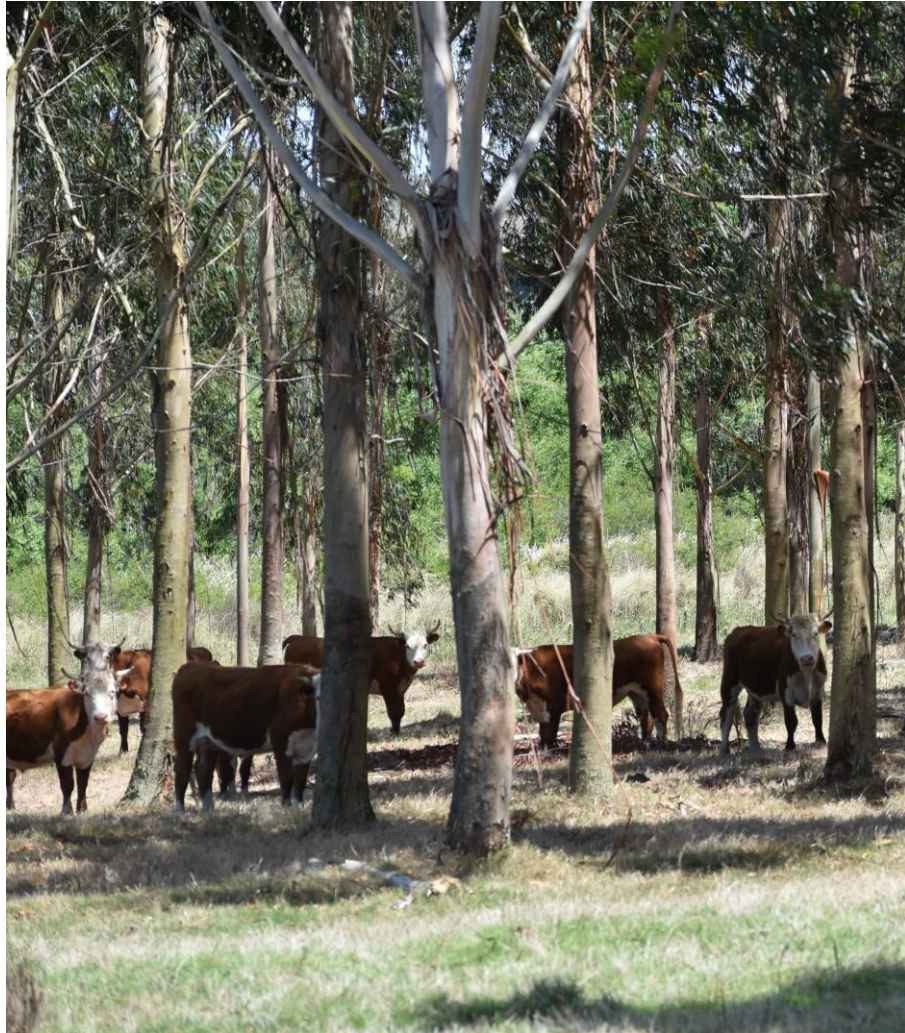

Asociación productiva que permite la diversificación con beneficios probados en cuanto a bienestar animal.

Aporte a la **descarbonización** de la economía: reducción de GEI.

Valorización de los productos y nuevas oportunidades: **Carne carbono cero.**

Bioeconomía

Creación del **Centro de Bioeconomía** en Paysandú en el 2024.

Se están definiendo las **líneas de acción** contempladas dentro de la **Estrategia Nacional de Bioeconomía**.

Permitirá la **diversificación de la matriz productiva, agregar valor y crear más empleo local**.

La DGF **conserva los recursos fitogenéticos nativos** como insumo para la generación de productos biotecnológicos innovadores.



CAPACIDAD INSTITUCIONAL

Articulación interinstitucional – centros de innovación

DGF participa en más de 10 comisiones, comités y grupos de trabajo.

Así mismo tiene presencia en centros de innovación, como el **Centro Tecnológico Forestal Maderero** y el **Centro de Bioeconomía**.



01 DESARROLLO PRODUCTIVO Y SOCIAL

Crecimiento sostenido del área forestal y puestos de trabajo.

03 INSERCIÓN INTERNACIONAL

Acceso a más de 60 mercados en todos los continentes.

05 CAPACIDAD INSTITUCIONAL

Articulación interinstitucional y participación en hubs de innovación.

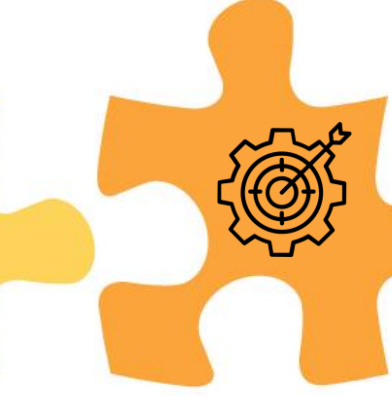

02 INFRAESTRUCTURA Y LOGÍSTICA

Gran inversión en industrias forestales, infraestructura y logística.

04 SOSTENIBILIDAD

Reglamentos e iniciativas que impulsan el cuidado de los recursos naturales y el ambiente.

06 DESAFÍOS Y OPORTUNIDADES

Aún quedan nuevos desafíos y oportunidades para seguir creciendo.

¡GRACIAS!

Carlos Faroppa
cfaroppa@mgap.gub.uy
Gub.uy/mgap/dgf