



Julio 2020 - Decreto

Incremento de cápitas FONASA	3,78%
Nueva cápita base (\$)	1235,64

Estructura de cápitas relativas			Estructura de cápitas absolutas		
EDAD	HOMBRES	MUJERES	EDAD	HOMBRES	MUJERES
< 1	6,4513	5,5109	< 1	7971,48	6809,49
1 a 4	1,8886	1,7797	1 a 4	2333,63	2199,07
5 a 14	1,1192	1,0103	5 a 14	1382,93	1248,37
15 a 19	1,0852	1,4429	15 a 19	1340,92	1782,90
20 a 44	1,0000	2,1403	20 a 44	1235,64	2644,64
45 a 64	2,0572	2,5152	45 a 64	2541,96	3107,88
65 a 74	3,9528	3,4385	65 a 74	4884,24	4248,75
> 74	5,2049	4,2948	> 74	6431,38	5306,83

Incremento de metas	3,78%
---------------------	-------

Valor meta 1 (\$)	115,59
Valor meta 2 (\$)	47,88
Valor meta 3 (\$)	
Valor meta 4 (\$)	52,96
Valor meta 5 (\$)	78,30

Valor cuota FONASA 18 A 21(\$)	
Componente cápita	1751,03
Componente meta	294,73
FNR	295,1*
Total	2341

*El valor de la cuota del FNR no se ajusta en las mismas oportunidades que la cápita FONASA, por lo que el valor de la cuota de 18 a 21 puede variar en la medida en que varíe aquella.

CUOTAS AFILIACIÓN INDIVIDUAL Y COLECTIVAS IAMC

monto máximo autorizado para el aumento de cuotas de afiliación individual	3,78%
monto máximo autorizado para el aumento de cuotas de afiliación colectiva	3,78%**

** El valor de la cuotas de convenios colectivos se incrementa a partir de los valores establecidos tras el ajuste autorizado por el Decreto 196/020 del 30 de junio de 2020

TASAS MODERADORAS

monto máximo autorizado para el aumento de tasas (general)	3,78%
monto máximo autorizado para el aumento de tasas (entre \$600 y \$800)	2,84%
Valor tope máximo para todas las tasas moderadoras (\$)	800

***Los porcentajes de aumento informados precedentemente se aplican sobre los valores base, que no incluyen Timbres ni Impuestos. Dichos aumentos podrán aplicarse a partir de la aprobación del Decreto, sin efecto retroactivo.

ARANCELES DE EMERGENCIA Y URGENCIA - LEY N° 19.535

Porcentaje de incremento de todos los valores topes - Anexo II - Decreto 211/018	3,78%
----------------------------------------------------------------------------------	-------

Costo Promedio Equivalente (inciso 3° del artículo 55 de la Ley N° 18.211) (\$)	3.360
---------------------------------------------------------------------------------	-------

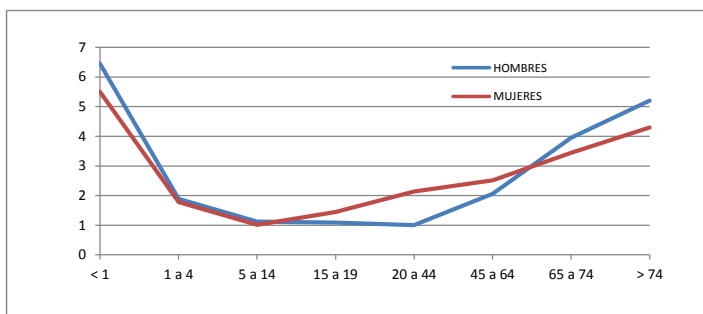

Incremento máximo de las cuotas de afiliación individual y colectiva de ASSE (%)	2,98%
----------------------------------------------------------------------------------	-------