



JULIO 2021 - Decreto 239/021

Incremento de cápitas FONASA	2,84%
Nueva cápita base (\$)	1303,14

Estructura de cápitas relativas			Estructura de cápitas absolutas		
EDAD	HOMBRES	MUJERES	EDAD	HOMBRES	MUJERES
< 1	6,4513	5,5109	< 1	8406,95	7181,47
1 a 4	1,8886	1,7797	1 a 4	2461,11	2319,20
5 a 14	1,1192	1,0103	5 a 14	1458,47	1316,56
15 a 19	1,0852	1,4429	15 a 19	1414,17	1880,30
20 a 44	1,0000	2,1403	20 a 44	1303,14	2789,11
45 a 64	2,0572	2,5152	45 a 64	2680,82	3277,66
65 a 74	3,9528	3,4385	65 a 74	5151,05	4480,85
> 74	5,2049	4,2948	> 74	6782,71	5596,73

Incremento de metas	2,84%
---------------------	-------

Valor meta 1 (\$)	121,90
Valor meta 2 (\$)	50,49
Valor meta 3 (\$)	
Valor meta 4 (\$)	55,86
Valor meta 5 (\$)	66,17

Valor cuota FONASA 18 A 21(\$)	
Componente cápita	1846,68
Componente meta	294,42
FNR (*)	312,84
Total	2454

*El valor de la cuota del FNR no se ajusta en las mismas oportunidades que la cápita FONASA, por lo que el valor de la cuota de 18 a 21 puede variar en la medida en que varíe aquella.

CUOTAS AFILIACIÓN INDIVIDUAL Y COLECTIVAS IAMC

monto máximo autorizado para el aumento de cuotas de afiliación individual	2,55%
monto máximo autorizado para el aumento de cuotas de afiliación colectiva	5,05%

TASAS MODERADORAS ()**

monto máximo autorizado para el aumento de tasas (general)	2,84%
monto máximo autorizado para el aumento de tasas (entre \$600 y \$800)	2,13%
Valor tope máximo para todas las tasas moderadoras (\$)	800

**Los porcentajes de aumento informados precedentemente se aplican sobre los valores base, que no incluyen Timbres ni Impuestos. Dichos aumentos podrán aplicarse a partir de la aprobación del Decreto, sin efecto retroactivo.

ARANCELES DE EMERGENCIA Y URGENCIA - LEY N° 19.535

Porcentaje de incremento de todos los valores topes - Anexo II - Decreto 211/018	2,84%
--	-------

Costo Promedio Equivalente (inciso 3º del artículo 55 de la Ley N° 18.211) (\$) (***)	3.540
---	-------

***El valor del Costo Promedio Equivalente no fue ajustado aun al momento de realizarse esta publicación

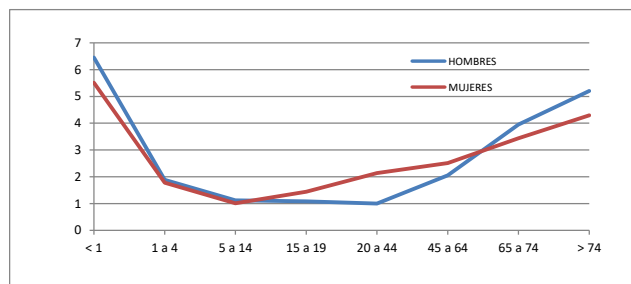

Incremento máximo de las cuotas de afiliación individual y colectiva de ASSE (%)	1,63%
--	-------