



ENERO 2022 - Decreto 01/022

| | |
|------------------------------|---------|
| Incremento de cápitas FONASA | 3,12% |
| Nueva cápita base (\$) | 1343,80 |

| Estructura de cápitas relativas | | | Estructura de cápitas absolutas | | |
|---------------------------------|---------|---------|---------------------------------|---------|---------|
| EDAD | HOMBRES | MUJERES | EDAD | HOMBRES | MUJERES |
| < 1 | 6,4513 | 5,5109 | < 1 | 8669,26 | 7405,55 |
| 1 a 4 | 1,8886 | 1,7797 | 1 a 4 | 2537,90 | 2391,56 |
| 5 a 14 | 1,1192 | 1,0103 | 5 a 14 | 1503,98 | 1357,64 |
| 15 a 19 | 1,0852 | 1,4429 | 15 a 19 | 1458,29 | 1938,97 |
| 20 a 44 | 1,0000 | 2,1403 | 20 a 44 | 1343,80 | 2876,14 |
| 45 a 64 | 2,0572 | 2,5152 | 45 a 64 | 2764,47 | 3379,93 |
| 65 a 74 | 3,9528 | 3,4385 | 65 a 74 | 5311,77 | 4620,66 |
| > 74 | 5,2049 | 4,2948 | > 74 | 6994,34 | 5771,35 |

| | |
|---------------------|-------|
| Incremento de metas | 3,12% |
|---------------------|-------|

| | |
|-------------------|--------|
| Valor meta 1 (\$) | 125,70 |
| Valor meta 2 (\$) | 52,07 |
| Valor meta 3 (\$) | |
| Valor meta 4 (\$) | 57,60 |
| Valor meta 5 (\$) | |

| | |
|--------------------------------|---------|
| Valor cuota FONASA 18 A 21(\$) | |
| Componente cápita | 1904,30 |
| Componente meta | 235,37 |
| FNR (*) | 312,84 |
| Total | 2453 |

*El valor de la cuota del FNR no se ajusta en las mismas oportunidades que la cápita FONASA, por lo que el valor de la cuota de 18 a 21 puede variar en la medida en que varíe aquella.

CUOTAS AFILIACIÓN INDIVIDUAL Y COLECTIVAS IAMC

| | |
|--|-------|
| monto máximo autorizado para el aumento de cuotas de afiliación individual | 6,14% |
| monto máximo autorizado para el aumento de cuotas de afiliación colectiva | 3,12% |

TASAS MODERADORAS ()**

| | |
|--|-------|
| monto máximo autorizado para el aumento de tasas (general) | 3,12% |
| monto máximo autorizado para el aumento de tasas (entre \$600 y \$800) | 2,34% |
| Valor tope máximo para todas las tasas moderadoras (\$) | 800 |

**Los porcentajes de aumento informados precedentemente se aplican sobre los valores base, que no incluyen Timbres ni Impuestos. Dichos aumentos podrán aplicarse a partir de la aprobación del Decreto, sin efecto retroactivo.

ARANCELES DE EMERGENCIA Y URGENCIA - LEY N° 19.535

| | |
|--|-------|
| Porcentaje de incremento de todos los valores topes - Anexo II - Decreto 211/018 | 3,12% |
|--|-------|

| | |
|---|-------|
| Costo Promedio Equivalente (inciso 3º del artículo 55 de la Ley N° 18.211) (\$) (***) | 3.563 |
|---|-------|

***El valor del Costo Promedio Equivalente no fue ajustado aun al momento de realizarse esta publicación

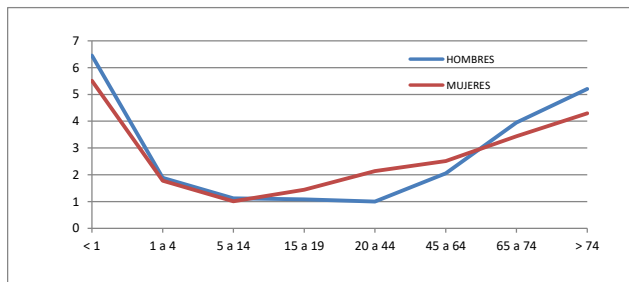

| | |
|--|-------|
| Incremento máximo de las cuotas de afiliación individual y colectiva de ASSE (%) | 5,52% |
|--|-------|