



**JULIO 2022 - Decreto 236/022 y Decreto 250/022**

Incremento de cápitas FONASA	6,88%
Nueva cápita base (\$)	1436,25

Estructura de cápitas relativas			Estructura de cápitas absolutas		
EDAD	HOMBRES	MUJERES	EDAD	HOMBRES	MUJERES
< 1	6,4513	5,5109	< 1	9265,68	7915,03
1 a 4	1,8886	1,7797	1 a 4	2712,50	2556,09
5 a 14	1,1192	1,0103	5 a 14	1607,45	1451,04
15 a 19	1,0852	* 1,4431	15 a 19	1558,62	2072,65
20 a 44	1,0000	* 2,1407	20 a 44	1436,25	3074,58
45 a 64	2,0572	* 2,5162	45 a 64	2954,65	3613,89
65 a 74	3,9528	* 3,4396	65 a 74	5677,21	4940,13
> 74	5,2049	* 4,2962	> 74	7475,54	6170,42

\* Se modifican las cápitas relativas a partir del Decreto 236/022 que incorpora al catálogo de prestaciones de cobertura obligatoria los dispositivos expansores de tejido mamario y las prótesis mamarias

Incremento de metas	6,88%
---------------------	-------

Valor meta 2022 - 2023 (\$)	** 190,00
Valor meta 4 (\$)	61,57

\*\* Las antiguas Meta 1 y Meta 2 se agrupan en la nueva Meta 2022 - 2023

Valor cuota FONASA 18 A 21(\$)	
Componente cápita	2035,53
Componente meta	251,57
FNR (***)	312,84
Total	2600

\*\*\*El valor de la cuota del FNR no se ajusta en las mismas oportunidades que la cápita FONASA, por lo que el valor de la cuota puede variar en la medida en que varíe aquella.

**CUOTAS AFILIACIÓN INDIVIDUAL Y COLECTIVAS IAMC**

Máximo autorizado para el aumento de cuotas de afiliación individual y colectiva	6,88%
--	-------

**TASAS MODERADORAS (\*\*\*\*)**

monto máximo autorizado para el aumento de tasas (general)	6,88%
monto máximo autorizado para el aumento de tasas (entre \$600 y \$800)	5,16%
Valor tope máximo para todas las tasas moderadoras (\$)	800

\*\*\*\*Los porcentajes de aumento informados precedentemente se aplican sobre los valores base, que no incluyen Timbres ni Impuestos. Dichos aumentos podrán aplicarse a partir de la aprobación del Decreto, sin efecto retroactivo.

**ARANCELES DE EMERGENCIA Y URGENCIA - LEY N° 19.535**

Porcentaje de incremento de todos los valores topes - Anexo II - Decreto 211/018	6,88%
--	-------

Costo Promedio Equivalente (inciso 3° del artículo 55 de la Ley N° 18.211) (\$)	3.796
---	-------

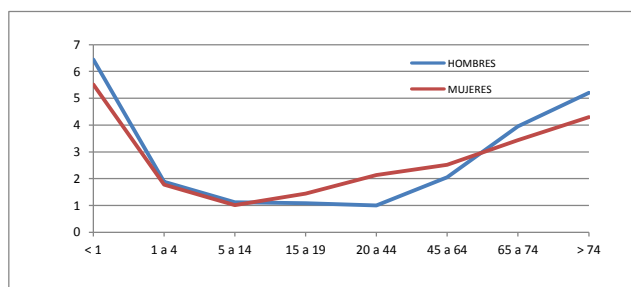

Incremento máximo de las cuotas de afiliación individual y colectiva de ASSE (%)	0,91%
--	-------