



Ministerio
de Salud Pública

Campaña antigripal 2023

Informe de dosis administradas y
registradas

SEMANA 12

Del 2 al 8 de julio 2023



Dosis administradas y registradas en el Sistema Informático de Vacunas (SIV) de la vacuna Antigripal 2023

Semana de campaña	Dosis administradas*
Semana 1**: del 16 al 22 abril	81.825
Semana 2: del 23 al 29 de abril	83.781
Semana 3: del 30 de abril al 6 de mayo	59.761
Semana 4: del 7 al 13 de mayo	55.615
Semana 5: del 14 al 20 de mayo	41.403
Semana 6: del 21 al 27 de mayo	22.819
Semana 7: del 28 de mayo al 3 de junio	26.991
Semana 8: del 4 al 10 de junio	20.904
Semana 9: del 11 al 17 de junio	16.632
Semana 10: del 18 al 24 de junio	15.909
Semana 11: del 25 de junio al 1 de julio	34.404
Semana 12: del 2 al 8 de julio	29.845
Dosis totales acumuladas	489.889

* Se ajusta número de dosis administradas, considerando que en menores de 5 años que no recibieron la vacuna antigripal anteriormente, esta se administra en un esquema de 2 dosis.

**Se expresa en semana epidemiológica pero la campaña comienza formalmente el 18/4/23



Evolución de dosis administradas según semana de campaña de vacunación

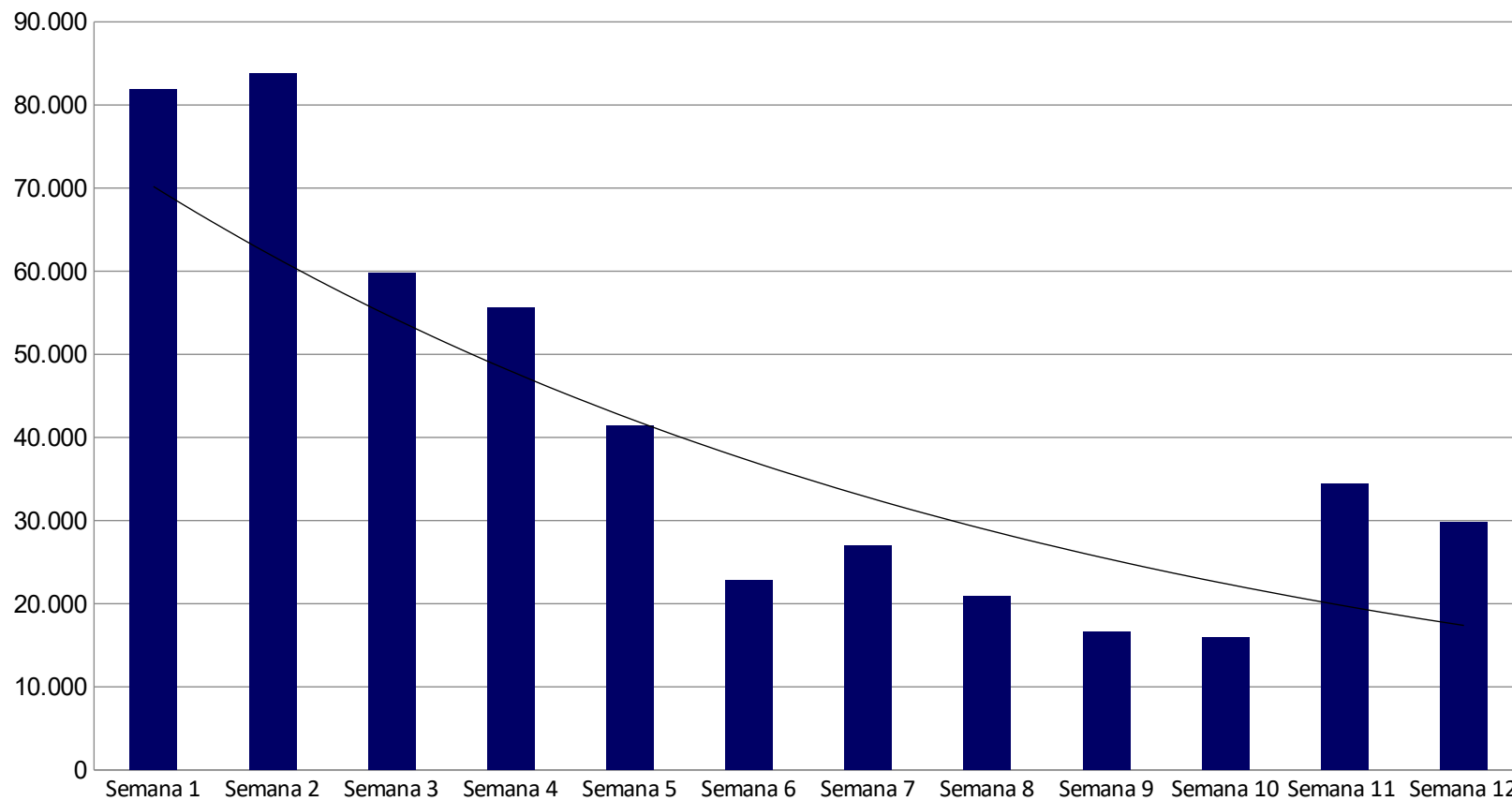



Personas vacunadas registradas en el Sistema Informático de Vacunas (SIV) de la vacuna Antigripal 2023

Semana de campaña	Número de personas vacunadas
Semana 1*: del 16 al 22 abril	81.663
Semana 2: del 23 al 29 de abril	83.665
Semana 3: del 30 de abril al 6 de mayo	59.668
Semana 4: del 7 al 13 de mayo	55.506
Semana 5: del 14 al 20 de mayo	41.367
Semana 6: del 21 al 27 de mayo	22.786
Semana 7: del 28 de mayo al 3 de junio	26.961
Semana 8: del 4 al 10 de junio	20.875
Semana 9: del 11 al 17 de junio	16.617
Semana 10: del 18 al 24 de junio	15.886
Semana 11: del 25 de junio al 1 de julio	34.372
Semana 12: del 2 al 8 de julio	29.796
Total personas	489.162**

*Se expresa en semana epidemiológica pero la campaña comienza formalmente el 18/4/23

** El número de personas difiere del número de actos vacunales dado que en menores de 5 años, pueden recibir hasta 2 dosis, contándose como 1 sola persona vacunada.



Cobertura vacunal antigripal según población objetivo

Población objetivo	Población estimada	Número de personas vacunadas	Cobertura %
Personal de salud ^{††}	143.791	26.548	18,5
Personal de servicios esenciales*	159.184	5.980	3,7
Embarazadas**	21.661	4.788	22,1
Personas de 65 y mas años ⁺	590.893	188.643	32,0
Niños de 6 meses a 5 años ⁺⁺	221.796	29.718	13,4
Residentes ELEPEM	ND	17.402	-
Enfermedades crónicas	ND	190.992	-
Personal con exposición a aves	ND	996	-

^{††}La población total de personal de salud y de servicios esenciales fue actualizada en el informe de DEMPESA a febrero del 2023

*Incluye personal docente, militares y policías.

**Las campañas antigripales duran de 3 a 4 meses aproximadamente, la población de embarazadas se calcula en 2/3 de nacidos vivos. Refieren estar embarazadas al momento de vacunarse, puede haber subregistro si no se interroga o no se registra en el momento de la vacunación.

⁺Según estimación RUCAF (registro único de cobertura de asistencia formal)

⁺⁺ Según registro de nacidos vivos, MSP.

ND: No definido, denominador variable en función de la población analizada.