



Dirección Nacional de Empleo

# Principales características de Trabajadores despedidos en Seguro de Desempleo

Datos a Setiembre de 2011

Trabajo realizado por el Observatorio de Mercado de Trabajo sobre la información que brinda el Banco de Previsión Social referente a los trabajadores en Seguro de Desempleo

DINAE – Octubre de 2011

*Eduardo Brenta*  
Ministro

*Eduardo Pereyra*  
Director de Empleo

*María José González*  
Directora de Observatorio de Mercado de Trabajo

*Graciela Godoy*  
Procesamiento de información y elaboración del informe

## Método de procesamiento

*Los datos que nos proporciona el Banco de Previsión Social sobre los Trabajadores en Seguro de Desempleo incluyen todas las solicitudes -estén vigentes o no-, por lo que se optó por tomar como criterio de estudio **aquellas solicitudes que estén vigentes a partir del mes de estudio**. Este criterio se aplica desde octubre de 2010.*

## Resumen

■ La evolución de los trabajadores en Seguro de Desempleo muestra, desde enero de 2010, una serie de oscilaciones, cuyos puntos máximos de crecimiento se dan en los meses de enero y agosto de 2010 y en enero y agosto de 2011, en que se aproximan a los 27.000 trabajadores.

Hay un comportamiento similar en los ocho primeros meses del año (tanto en 2010 como en 2011), que es el descenso –a partir de enero de cada año- en la cantidad de beneficiarios en Seguro de Desempleo, y el ascenso –de abril a agosto-, y la diferencia se da en el mes de setiembre –en el 2010 hay un descenso, mientras que en 2011 se mantiene estable con respecto a agosto del mismo año, con 26.608 trabajadores y con casi mil trabajadores más en Seguro de Desempleo con respecto a igual mes del 2010.

■ La evolución de los trabajadores despedidos en Seguro de Desempleo muestra, desde enero de 2010, un descenso gradual, y en algunos meses, relativa estabilidad, hasta octubre de 2010, en que comienza un marcado ascenso que culmina en enero de 2011. Y a partir de ese mes, se observa nuevamente un descenso, el cual es levemente superior al correspondiente al año anterior. El período abril-agosto de los años 2010 y 2011 tienen un comportamiento similar, diferenciándose en setiembre con una baja en 2010 y una estabilidad en los valores para el año en curso.

En el trimestre julio – setiembre 2011 se agrega una modalidad nueva de despido: “Despido Decreto 171/011”, referida a los trabajadores de la industria frigorífica.

■ La evolución de los trabajadores en Seguro de Desempleo con causal “Suspensión” muestra, desde el mes de enero de 2010, oscilaciones que van de descensos a partir de febrero y agosto de 2010 a una tendencia marcadamente ascendente desde el mes de abril de 2010, y una relativa estabilidad a partir de enero de 2011, seguida de un leve crecimiento entre marzo y mayo de 2011 y un descenso mínimo en junio, para continuar con un alza pronunciada en julio-agosto y estabilidad para el mes de setiembre.

Con respecto al año anterior (setiembre 2010 – setiembre 2011), nos encontramos en niveles superiores. El número de personas en Seguro de Desempleo en el mes de setiembre de 2011 es de 7.172, y en setiembre del año anterior fue de 6.849 personas.

■ La evolución de los trabajadores en Seguro de Desempleo con causal “Reducción” ha presentado una relativa estabilidad desde abril de 2010, luego de la pronunciada oscilación en los primeros meses de ese año, manteniéndose en una franja de 300-400 beneficiarios. Con respecto a un año atrás (setiembre de 2010), hay un 23,5% menos de trabajadores con la causal “Reducción”.

■ En el mes de **setiembre de 2011**, el total de trabajadores en Seguro de Desempleo fue de 26.608, según datos aportados por el Banco de Previsión Social y de acuerdo al criterio adoptado por el Área de Evaluación y Seguimiento de tomar las solicitudes vigentes al mes que se procesa.

■ El total de empresas que enviaron trabajadores al Seguro, en ese mismo período, fue de 10.332.

De acuerdo a la información que se proporciona a INEFOP y que tiene relación con una de sus poblaciones atendidas –**trabajadores en Seguro de Desempleo con causal despido**–, lo siguiente se refiere a ello.

■ Los trabajadores con causal “despido” (Despido, Despido – mayor de 50 años y Despido Decreto 171/011) representan el 72% del total de las solicitudes, que corresponde a 19.132 personas.

■ De acuerdo al sexo, predominan los hombres: 65% en el total general, y el predominio masculino se mantiene en cada una de las subdivisiones de la causal “Despido” –Despido, Despido mayor de 50 y Despido Decreto 171/011–.

■ Los trabajadores de la franja etaria superior (45 años y más) alcanzan un 33% del total de la población despedida, correspondiendo a 6.276 individuos. Le siguen los de 25 a 34 años con un 30%.

■ En cuanto a la rama de actividad de la empresa que los envía al Seguro, las vinculadas a la Construcción, Comercio, Industria manufacturera, Establecimientos financieros, servicios a empresas y Servicios comunitarios, sociales personales y públicos, son las más afectadas.

■ Desde el punto de vista de la actividad de la empresa y el sexo del trabajador, el masculino está asociado mayoritariamente a la Construcción, y en menor proporción a los que trabajan en la Industria manufacturera, Comercio y Establecimientos financieros, servicios a empresas. En cambio, el femenino proviene de los Servicios comunitarios, sociales, personales y públicos y Comercio, principalmente, y en menor medida, de Establecimientos financieros, servicios a la empresa y de la Industria manufacturera.

■ En las empresas que giran en el rubro de Comercio, Establecimientos financieros, Alojamiento, Informática e Industria manufacturera, predominan los trabajadores que están en la franja etaria de 25 a 34 años; en las restantes ramas de actividad, la mayoría de las personas son de 45 años y más.

■ Más de la mitad de las personas que son enviadas al Seguro de Paro con causal “despido”, tienen una cobertura de seis meses (65%), seguidas por las que tienen un año (19%), que corresponden, en su mayoría, a los “Despedidos – mayor de 50”.

■ Según la perspectiva departamental, el 46% de los despedidos se concentra en Montevideo (8.680 personas); le siguen Canelones y Maldonado (con 13% y 10% respectivamente), los cuales presentan aproximadamente dos mil trabajadores.

■ Por tramo de edad, salvo en los Departamentos de Flores, Río Negro, San José y Tacuarembó, los trabajadores de 45 años y más constituyen la mayoría de los despedidos en cada Departamento, y para los nombrados en primer lugar predominan los trabajadores de 25 a 34 años, aunque la diferencia entre estas franjas etarias no es significativa.

■ Las empresas que se dedican a la Construcción han enviado trabajadores al Seguro de Desempleo con causal “despido” en todos los Departamentos, siendo muy significativos los porcentajes en Flores, Durazno, Cerro Largo, Artigas, Canelones, Maldonado y Río Negro, que superan el 30% del total de trabajadores despedidos del Departamento respectivo.

En los Departamentos de, Salto y Artigas, las empresas que, porcentualmente, han despedido más trabajadores se dedican a la Agricultura, silvicultura y pesca, en un entorno a 28% del total de trabajadores despedidos del Departamento correspondiente.

El Comercio prevalece con 30% del total de los desempleados en el Departamento en Rocha.

San José tiene la mayoría de desempleados en el rubro de la Industria manufacturera, con 22%.

■ Las empresas que han enviado más trabajadores al Seguro de Desempleo con causal “despido”, ocupan entre 5 y 19 trabajadores, significando un 32% del total de despedidos (6.132 personas). Le siguen las que ocupan entre 20 y 99 trabajadores con 17% (3.306 personas).

■ Más de las tres quintas partes de los trabajadores despedidos enviados al Seguro de Desempleo (63%), corresponden a empresas que han mandado hasta 5 personas.

## 1 – Evolución del total de trabajadores en Seguro de Desempleo (Enero 2010 – Setiembre 2011)

La evolución de los trabajadores en Seguro de Desempleo muestra, desde enero de 2010, una serie de oscilaciones, cuyos puntos máximos de crecimiento se dan en los meses de enero y agosto de 2010 y en enero y agosto de 2011, en que se aproximan a los 27.000 trabajadores.

Hay un comportamiento similar en los ocho primeros meses del año (tanto en 2010 como en 2011), que es el descenso –a partir de enero de cada año- en la cantidad de beneficiarios en Seguro de Desempleo, y el ascenso –de abril a agosto-, y la diferencia se da en el mes de setiembre –en el 2010 hay un descenso, mientras que en 2011 se mantiene estable con respecto a agosto, con 26.608 trabajadores y con casi mil trabajadores más en Seguro de Desempleo con respecto a igual mes del 2010.

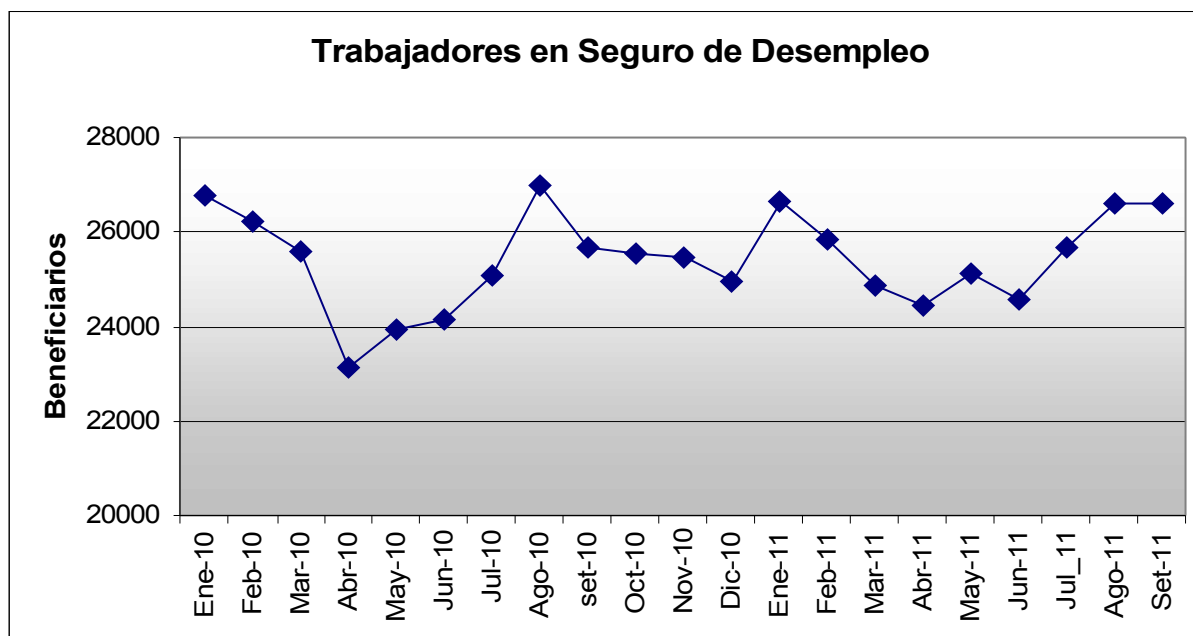

## 2 – Evolución de los trabajadores en Seguro de Desempleo con causal “Despido”

La evolución de los trabajadores despedidos en Seguro de Desempleo muestra, desde enero de 2010, un descenso gradual, y en algunos meses, relativa estabilidad, hasta octubre de 2010, en que comienza un marcado ascenso que culmina en enero de 2011. Y a partir de ese mes, se observa nuevamente un descenso, el cual es levemente superior al correspondiente al año anterior. El período abril-agosto de los años 2010 y 2011 tienen un comportamiento similar, diferenciándose en setiembre con una baja en 2010 y una estabilidad en los valores para el año en curso.

En el trimestre julio – setiembre 2011 se agrega una modalidad nueva de despido: “Despido Decreto 171/011”, referida a los trabajadores de la industria frigorífica.

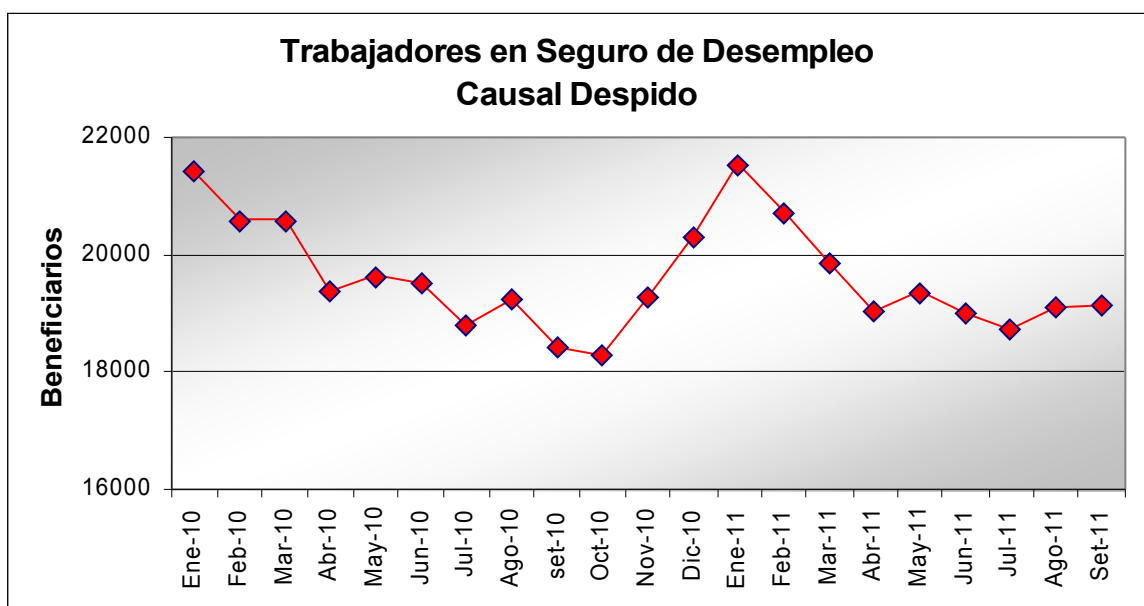

Nota: Incluye causal “Despido”, “Despido – mayor de 50” y “Despido Decreto 171/011”.

### 3 – Evolución de los trabajadores en Seguro de Desempleo con causal “Suspensión”

La evolución de los trabajadores en Seguro de Desempleo con causal “Suspensión” muestra, desde el mes de enero de 2010, oscilaciones que van de descensos a partir de febrero y agosto de 2010 a una tendencia marcadamente ascendente desde el mes de abril de 2010, y una relativa estabilidad a partir de enero de 2011, seguida de un leve crecimiento entre marzo y mayo de 2011 y un descenso mínimo en junio, para continuar con un alza pronunciada en julio-agosto y estabilidad para el mes de setiembre.

Con respecto al año anterior (setiembre 2010 – setiembre 2011), nos encontramos en niveles superiores. El número de personas en Seguro de Desempleo en el mes de setiembre de 2011 es de 7.172, y en setiembre del año anterior fue de 6.849 personas.

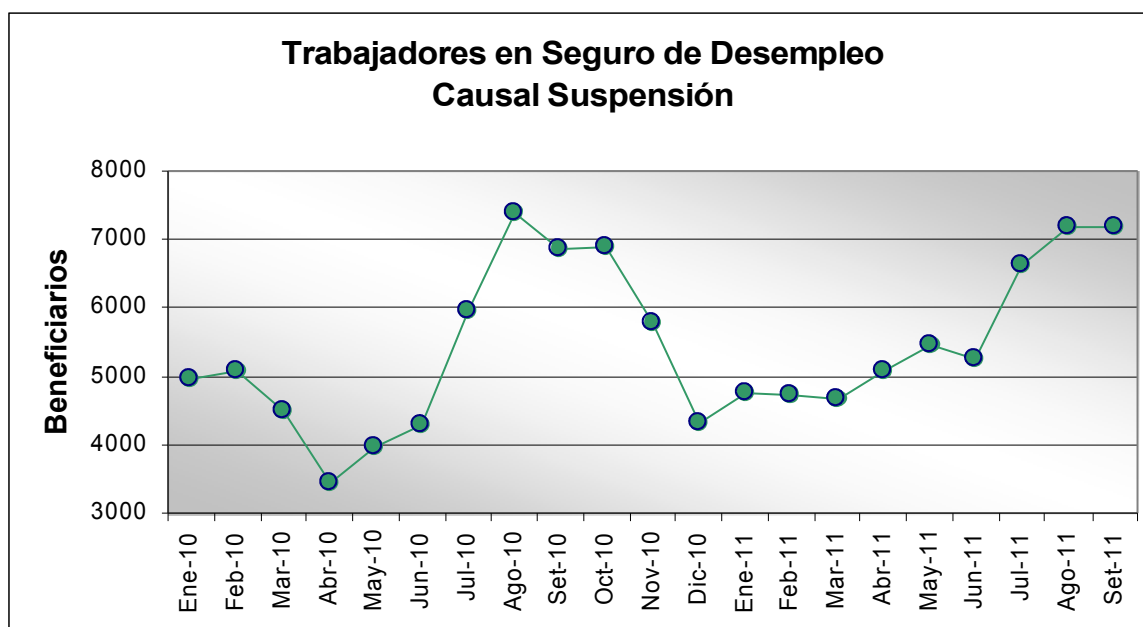

Nota: Incluye causal “Suspensión”, “Suspensión especial Metzen”, “Suspensión especial Paylana” y “Suspensión Decreto 171/011”.



#### 4 – Evolución de los trabajadores en Seguro de Desempleo con causal “Reducción”

La evolución de los trabajadores en Seguro de Desempleo con causal “Reducción” ha presentado una relativa estabilidad desde abril de 2010, luego de la pronunciada oscilación en los primeros meses de ese año, manteniéndose en una franja de 300-400 beneficiarios. Con respecto a un año atrás (setiembre de 2010), hay un 23,5% menos de trabajadores con la causal “Reducción”.

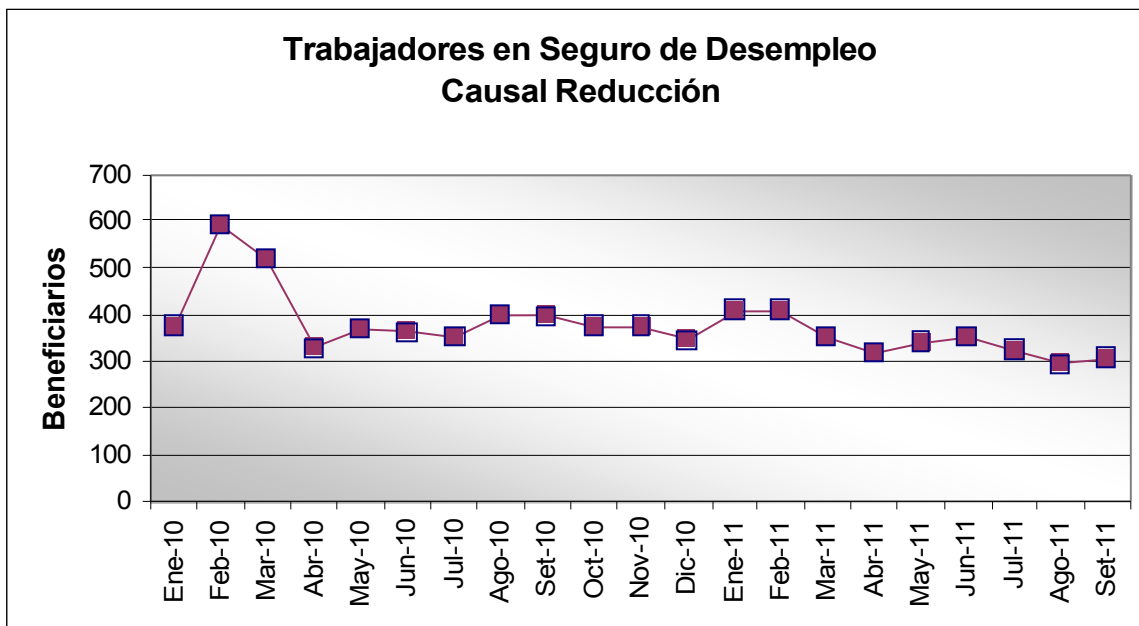

Incluye causal “Reducción por despido”, “Reducción por despido – mayor de 50” y “Reducción por suspensión”.

## 5 – Distribución de trabajadores en Seguro de Desempleo según causal – Tercer trimestre de 2011

Se presenta, en primer lugar, el total de trabajadores en Seguro de Desempleo correspondiente al tercer trimestre del año 2011, de acuerdo a datos aportados por el Banco de Previsión Social, según la causal bajo la cual se acogen. **Estos totales corresponden a las solicitudes que están vigentes al mes que se procesa.**

Cuadro N° 1 - Total de trabajadores en Seguro de Desempleo por mes de recepción del año 2011, según causal

Causal	Mes de recepción								
	Enero	Febrero	Marzo	Abril	Mayo	Junio	Julio	Agosto	Setiembre
DESPIDO	16.230	15.512	14.835	14.168	14.512	14.252	14.008	14.241	14.201
DESPIDO - MAYOR DE 50	5.277	5.183	5.022	4.880	4.830	4.736	4.710	4.678	4.742
DESPIDO DECRETO 171/011								189	189
REDUCCION LABORAL						1			
REDUCCION POR DESPIDO	185	185	164	140	156	173	149	132	130
REDUC.P/DESPIDO MAYOR DE 50	84	84	84	80	82	87	81	75	69
REDUCCION POR SUSPENSION	138	137	106	97	103	91	92	86	105
SUSPENSION	4.740	4.723	4.661	4.432	4.714	4.555	4.903	5.608	5.416
SUSPENSION ESPECIAL METZEN	1	1	1	641	640	10	639	628	625
SUSPENSION ESPECIAL PAYLANA					91	144	170	257	257
SUSPENSION DECRETO 171/011						528	909	690	874
<b>Total</b>	<b>26.655</b>	<b>25.825</b>	<b>24.873</b>	<b>24.438</b>	<b>25.128</b>	<b>24.577</b>	<b>25.661</b>	<b>26.584</b>	<b>26.608</b>

**Aclaración:** Como los registros realizados por el BPS corresponden a su gestión administrativa, los beneficiarios que están incluidos en un mes también lo están en los meses siguientes si el seguro los cubre, por lo que se dedujo que si se procesa sólo el último mes de la serie se estaría dando la información más actualizada con respecto a los trabajadores en Seguro de Desempleo.

## 6 – Distribución de trabajadores en Seguro de Desempleo al mes de setiembre de 2011 según causal

Gráfica N° 1 – Peso relativo de las causales agrupadas de los trabajadores en Seguro de Desempleo

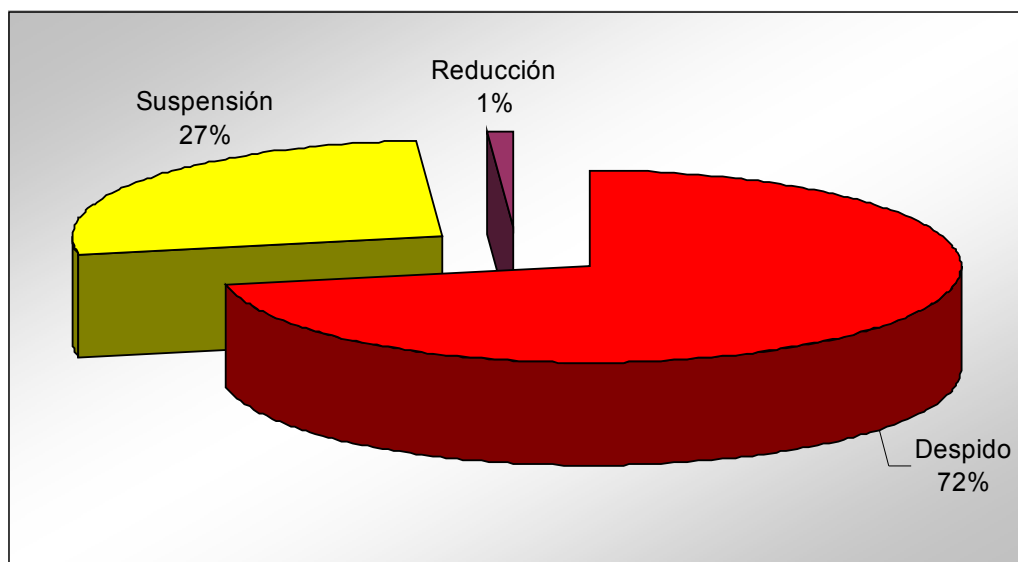

Al mes de setiembre de 2011, los trabajadores con causal **despido** (despido, despido mayor de 50 y despido Decreto 171/011) corresponde a 72% del total en seguro de desempleo, lo que representa 19.132 personas.

Con respecto a los meses de marzo y junio del mismo año, el peso relativo de la causal despido en el total ha ido disminuyendo, pasando de un 80% y 77% respectivamente, a 72%.

Cuadro N° 2 - Total de trabajadores en Seguro de Desempleo al mes de setiembre de 2010, según causal

Causal	Cantidad	Porcentaje
DESPIDO	14,201	53.37
DESPIDO - MAYOR DE 50	4,742	17.82
DESPIDO DECRETO 171/011	189	0.71
REDUCCION POR DESPIDO	130	0.49
REDUCCION POR DESPIDO - MAYOR DE 50	69	0.26
REDUCCION POR SUSPENSION	105	0.39
SUSPENSION	5,416	20.35
SUSPENSION DECRETO 171/011	874	3.28
SUSPENSION ESPECIAL METZEN	625	2.35
SUSPENSION ESPECIAL PAYLANA	257	0.97
<b>Total</b>	<b>26,608</b>	<b>100.00</b>

Con respecto al trimestre anterior, se incorpora una modalidad más de la causal "Despido": "Despido Decreto 171/011", que es para un sector específico, el de los trabajadores de la industria frigorífica.

Gráfica N° 2 – Causales de los trabajadores en Seguro de Desempleo

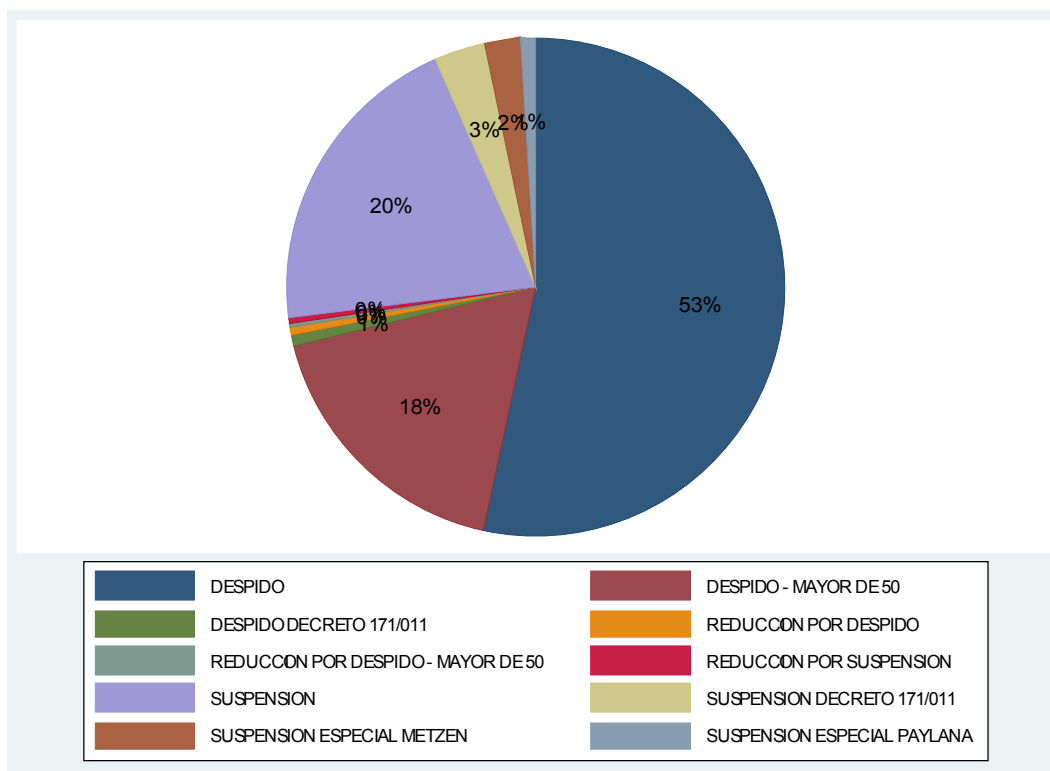

## 7 – Trabajadores en seguro con causal “Despido”

Cuadro N° 3 - Total de trabajadores en Seguro de Desempleo al mes de setiembre de 2011, por causal “despido” según mes de inicio del Seguro

Mes de inicio Seguro	Causal			Total
	DESPIDO	DESPIDO - MAYOR DE 50	DESPIDO DEC.171/011	
Jun/10	0	1	0	1
Set/10	8	124	0	132
Oct/10	0	258	0	258
Nov/10	0	241	0	241
Dic/10	0	404	0	404
Ene/11	0	280	0	280
Feb/11	0	311	0	311
Mar/11	1,308	413	0	1,721
Abr/11	1,965	442	0	2,407
Mayo/11	1,988	429	0	2,417
Jun/11	2,219	473	0	2,692
Jul/11	2,601	572	188	3,361
Ago/11	2,293	433	1	2,727

Set/11	1,795	355	0	2,150
Oct/11	5	2	0	7
Nov/11	8	2	0	10
Dic/11	4	1	0	5
Ene/12	3	0	0	3
Feb/12	3	1	0	4
Mar/12	1	0	0	1
Total	14,201	4,742	189	19,132

Cuadro N° 4 - Total de trabajadores en Seguro de Desempleo al mes de setiembre de 2011, con causal “despido”, según mes de fin del Seguro

Mes de inicio Seguro	Causal			Total
	DESPIDO	DESPIDO - MAYOR DE 50	DESPIDO DEC.171/011	
Set/11	2,589	354	3	2,946
Oct/11	2,207	301	0	2,508
Nov/11	2,215	376	0	2,591
Dic/11	2,202	442	0	2,644
Ene/12	2,149	394	0	2,543
Feb/12	2,328	357	0	2,685
Mar/12	509	511	0	1,020
Abr/12	2	381	0	383
Mayo/12	0	396	0	396
Jun/12	0	406	185	591
Jul/12	0	353	1	354
Ago/12	0	392	0	392
Set/12	0	79	0	79
Total	14,201	4,742	189	19,132

Cuadro N° 5 - Total de trabajadores en Seguro de Desempleo al mes de setiembre de 2011, con causal “despido” por sexo según mes de fin del Seguro

Mes de fin del Seguro	Sexo		Total
	Hombre	Mujer	
Set/11	1,868	1,078	2,946
Oct/11	1,521	987	2,508
Nov/11	1,658	933	2,591
Dic/11	1,735	909	2,644
Ene/12	1,666	877	2,543
Feb/12	1,869	816	2,685
Mar/12	670	350	1,020
Abr/12	229	154	383
Mayo/12	249	147	396
Jun/12	396	195	591
Jul/12	246	108	354
Ago/12	260	132	392
Set/12	52	27	79
Total	12,419	6,713	19,132

## Distribución de trabajadores despedidos en Seguro de Desempleo según sexo

Cuadro N° 6 - Total de trabajadores en Seguro de Desempleo al mes de setiembre de 2011, por sexo según causal “despido”

Causal	Sexo		Total
	Hombre	Mujer	
DESPIDO	9,255	4,946	14,201
DESPIDO - MAYOR DE 50	3,019	1,723	4,742
DESPIDO DECRETO 171/0	145	44	189
<b>Total</b>	<b>12,419</b>	<b>6,713</b>	<b>19,132</b>

Con causal “despido” y por sexo, se observa que los hombres superan a los mujeres, en una relación de 65% de hombres por 35% de mujeres. Este predominio se da en cada una de las opciones de despido, pero no con el mismo peso relativo.

Gráfica N° 3 – Relación por sexo para causal “Despido” para trabajadores en Seguro de Desempleo al mes de setiembre de 2011

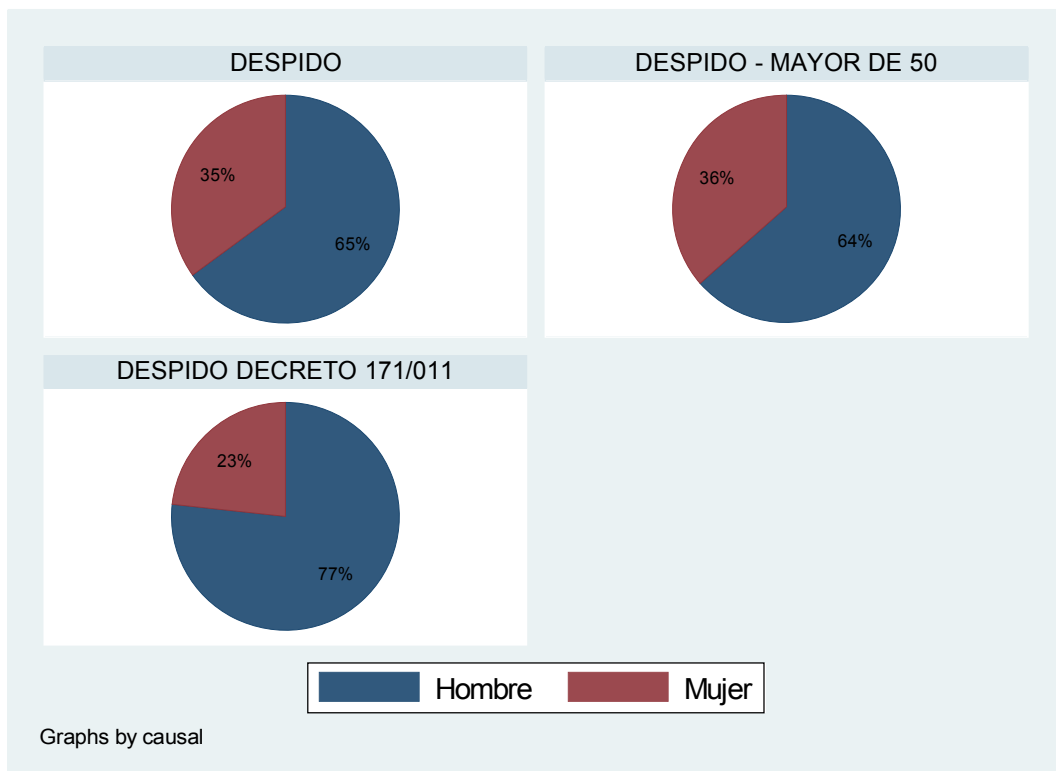

## Distribución de trabajadores despedidos en Seguro de Desempleo según edad

Cuadro N° 7 - Total de trabajadores en Seguro de Desempleo al mes de setiembre de 2011, con causal “despido” según tramo de edad

Tramo de edad	DESPIDO	Causal		TOTAL
		DESPIDO MAYOR DE 50	DESPIDO DEC.171/011	
Hasta 17	10	0	0	10
18 a 24	2,998	0	18	3,016
25 a 34	5,702	0	66	5,768
35 a 44	4,018	0	44	4,062
45 y más	1,473	4,742	61	6,276
<b>Total</b>	<b>14,201</b>	<b>4,742</b>	<b>189</b>	<b>19,132</b>

Gráfica N° 4 – Distribución porcentual por tramo de edad para causal “Despido” para trabajadores en Seguro de Desempleo al mes de setiembre de 2011

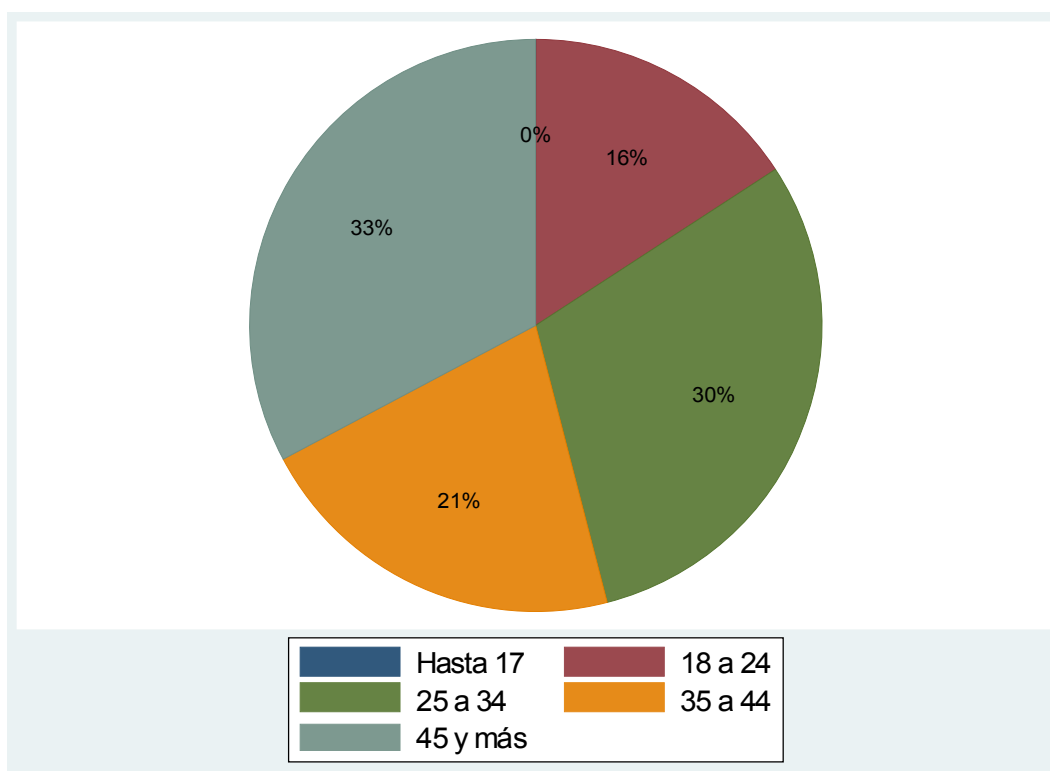

Los trabajadores de la franja etaria superior (45 años y más) alcanzan un 33% del total de la población despedida. Le siguen los de 25 a 34 años con un 30%.

**Cuadro N° 8 - Total de trabajadores en Seguro de Desempleo al mes de setiembre de 2011, con causal “despido” por sexo según tramo de edad**

Tramo de edad	Sexo		Total
	Hombre	Mujer	
Hasta 17	6	4	10
18 a 24	1,967	1,049	3,016
25 a 34	3,708	2,060	5,768
35 a 44	2,697	1,365	4,062
45 y más	4,041	2,235	6,276
<b>Total</b>	<b>12,419</b>	<b>6,713</b>	<b>19,132</b>

Es importante destacar que, por tramos de edad, se mantiene la diferencia porcentual que se observó por sexo. O sea que el comportamiento por edad refleja el comportamiento por género.

**Distribución de trabajadores despedidos en Seguro de Desempleo según rama de actividad de la empresa**

**Cuadro N° 9 - Total de trabajadores despedidos en Seguro de Desempleo al mes de setiembre de 2011, con causal “despido”, por sexo según rama de actividad de la empresa en que trabajaba**

Ramas de actividad	Sexo		Total
	Hombre	Mujer	
Minas y canteras	23	2	25
Agricultura, silvic, pe	1,054	350	1,404
Industria manufacture	1,963	902	2,865
Electricidad, gas, agua	68	81	149
Construcción	4,443	100	4,543
Comercio	1,713	1,614	3,327
Transporte, almacenami	845	132	977
Alojamiento, serv.com	302	418	720
Informática /comunica	160	158	318
Establ.financ., serv.e	1,307	1,097	2,404
Serv.comun, soc, pers, p	541	1,859	2,400
<b>Total</b>	<b>12,419</b>	<b>6,713</b>	<b>19,132</b>



Gráfica N° 5 – Distribución porcentual por rama de actividad de la empresa para causal “Despido” para trabajadores despedidos en Seguro de Desempleo al mes de setiembre de 2011

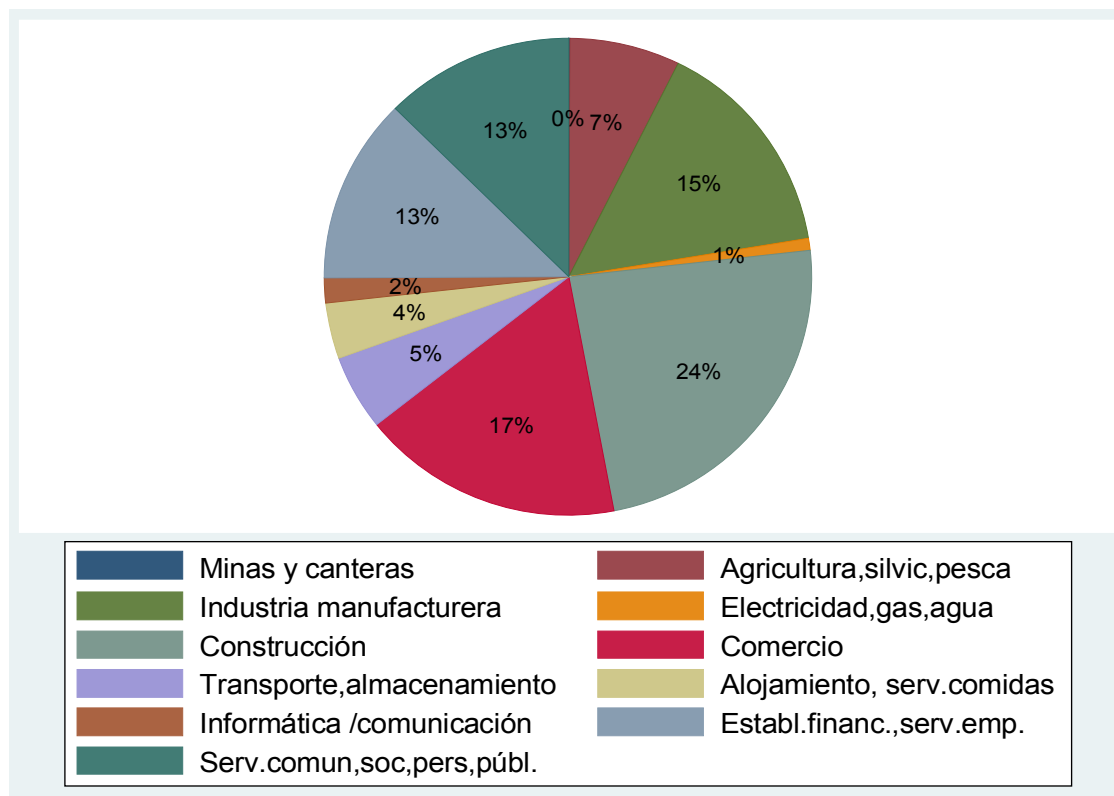

Las empresas que han despedido más trabajadores al mes de setiembre de 2011 son las de la Construcción (24%), seguidas de Comercio (17%), Industria manufacturera (15%) y Establecimientos financieros, servicios a las empresas y Servicios comunitarios, sociales, personales y públicos (13% cada una).

Gráfica N° 6 – Distribución porcentual por rama de actividad de la empresa para causal “Despido” según sexo, para trabajadores despedidos en Seguro de Desempleo al mes de setiembre de 2011

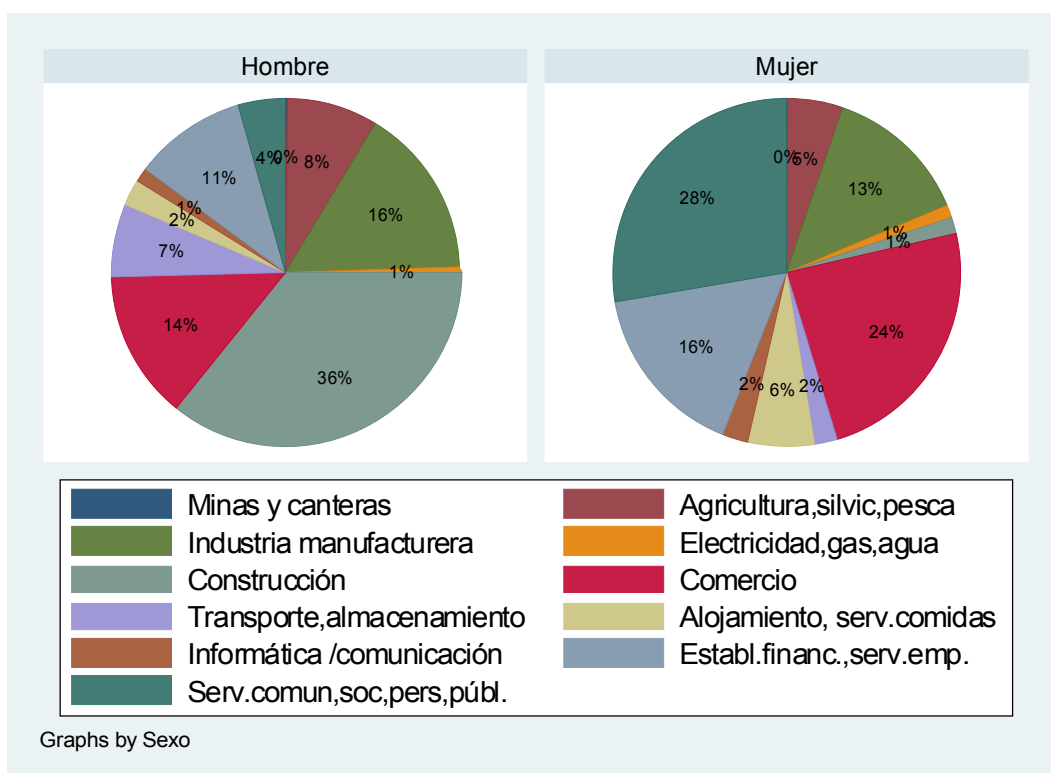

De acuerdo al sexo, los hombres del sector Construcción son los más afectados, seguido, pero en menor porcentaje, por los que trabajan en la Industria manufacturera, Comercio y Establecimientos financieros, servicios a las empresas.

Las mujeres, en cambio, provienen de los sectores de Servicios comunitarios, sociales, personales y públicos y del Comercio, principalmente; y en menor medida de Establecimientos financieros, servicios a las empresas y de la Industria manufacturera.

Cuadro N° 10 - Total de trabajadores despedidos en Seguro de Desempleo al mes de setiembre de 2011, con causal “despido”, por tramo de edad según rama de actividad de la empresa en que trabajaba

Ramas de actividad	Tramo de edad				
	Hasta 17	18 a 24	25 a 34	35 a 44	45 y más
Total					
Minas y canteras	0	2	6	5	12
Agricultura, silvic, pe	1	137	345	298	623
Industria manufacture	1	530	911	611	812
Electricidad, gas, agua	0	19	38	34	58
Construcción	0	538	1,282	1,136	1,587
Comercio	6	796	1,180	609	736
Transporte, almacenami	0	80	236	206	455
Alojamiento, serv.com	1	114	258	137	210
Informática /comunica	0	51	145	71	51
Establ.financ., serv.e	0	474	863	505	562
Serv.comun, soc,pers,p	1	275	504	450	1,170
Total	10	3,016	5,768	4,062	6,276

En las empresas que giran en el rubro de Comercio, Establecimientos financieros, Alojamiento, Informática e Industria manufacturera, predominan los trabajadores que están en la franja etaria de 25 a 34 años; en las restantes ramas de actividad, la mayoría de las personas son de 45 años y más. Es de destacar el peso que tiene el tramo de las personas mayores de 45 años en Servicios comunitarios, sociales, personales y públicos, Agricultura, silvicultura y pesca y Construcción.

Cuadro N° 11 - Total de trabajadores despedidos en Seguro de Desempleo al mes de setiembre de 2011, con causal “despido” según ramas de actividad (a 5 dígitos) que cuentan con 100 y más despedidos

Rama de actividad	Cantidad	Porcentaje
Actividades de alojamiento en hoteles	216	2.05
Actividades de programación informática	101	0.96
Comercio al por mayor de comestibles, e	172	1.63

Comercio al por mayor de otros producto	203	1.93
Comercio al por menor de combustible pa	147	1.40
Comercio al por menor de textiles en al	212	2.01
Comercio al por menor en hipermercados	287	2.72
<b>Construcción de obras de arquitectura</b>	<b>3,831</b>	<b>36.36</b>
Cría de otros animales n.c.p., excepto	297	2.82
Cultivo de cereales (excepto arroz), le	206	1.96
Elaboración de pan, productos panificad	172	1.63
Elaboración de productos lácteos en gen	209	1.98
<b>Empleadores de servicio doméstico</b>	<b>1,012</b>	<b>9.61</b>
Explotación agropecuaria mixta	139	1.32
Ingeniería Civil	195	1.85
Instalación eléctrica y de comunicacion	104	0.99
Instituciones residenciales de cuidado	102	0.97
<b>Intermediación en la compra, venta y ar</b>	<b>609</b>	<b>5.78</b>
Matanza de ganado vacuno, ovino y equin	189	1.79
Otras actividades de diversión y esparc	152	1.44
Otras actividades profesionales, cientí	244	2.32
Otro suministro de recursos humanos	312	2.96
Propiedad y explotación de bienes inmob	117	1.11
Recolección de desechos no peligrosos	108	1.03
Restaurantes y parrilladas	295	2.80
Servicios de arquitectura	281	2.67
Telecomunicaciones	119	1.13
Transporte terrestre de carga interdepa	200	1.90
Transporte terrestre de pasajeros en ta	305	2.89
-----		
Total	10,536	100.00

Considerando la rama de actividad de las empresas con más detalle (codificación a 5 dígitos), se observa que las que giran en los rubros de Construcción de obras de arquitectura, Empleadores de servicio doméstico e Intermediación en la compra, venta y arrendamiento de inmuebles, son las que predominan en el envío al Seguro de Desempleo de trabajadores con causal despido.

Cuadro N° 12 - Total de trabajadores despedidos en Seguro de Desempleo al mes de setiembre de 2011, con causal “despido”, por tramo de edad según subsectores de actividad de la empresa en que trabajaba correspondiente a la industria manufacturera

Industria manufacturera	Tramo de edad				
	Hasta 17	18 a 24	25 a 34	35 a 44	45 y más
Total					
-----					
Alimentos	0	273	422	211	250
1,156					
Bebidas	0	42	31	25	17
115					
Tabaco	0	1	1	2	2
6					
Textiles	0	12	31	17	44
104					
Vestimenta	0	24	50	29	97
200					
Curtiem./prod.cuero	0	15	48	57	78
198					

Madera/prod.madera	0	10	12	6	20
48					
Fab.papel/prod.papel	0	11	19	15	8
53					
Impresión, edición	0	19	34	29	39
121					
Fab.prod. químicos	1	8	21	25	18
73					
Fab.prod.farmacia	0	4	12	13	27
56					
Prod. caucho/plast	0	17	40	29	26
112					
Prod.min no metal	0	7	17	26	35
85					
Ind.metál. básicas	0	7	15	19	16
57					
Fab.prod. metálicos	0	10	42	29	38
119					
Fab.prod. inform,elec	0	7	27	18	18
70					
Fab.eq. eléctrico	0	2	7	3	11
23					
Maq.y equipo ncp	0	21	25	18	23
87					
Fab. automotores	0	7	17	11	10
45					
Fab otro eq transp	0	2	6	8	8
24					
Fab. muebles	0	19	28	16	17
80					
Otras industrias ncp	0	11	3	4	7
25					
Repara/inst.maq./eq.	0	1	3	1	3
8					
-----					
+-----					
Total	1	530	911	611	812
2,865					

En la Industria manufacturera, las empresas con giro en Alimentación son las que han despedido más personal al mes de setiembre de 2011 (40% del total de la industria manufacturera), predominando la franja etaria de 25 a 34 años (32% del total de ese subsector de actividad) .

**Distribución de trabajadores despedidos en Seguro de Desempleo según cobertura del seguro**

Cuadro N° 13 - Total de trabajadores despedidos en Seguro de Desempleo al mes de setiembre de 2011, con causal “despido”, según cobertura del seguro

Cobertura del Seguro	Trabajadores	Porcentaje
Hasta 1 mes	570	2.98
De 2/5 meses	1,629	8.51
6 meses	12,442	65.03
De 7 a 11	702	3.67
12 meses	3,789	19.80
<b>Total</b>	<b>19,132</b>	<b>100.00</b>

Más de la mitad de las personas que son enviadas al Seguro de Paro con causal “despido”, tienen una cobertura de hasta seis meses (65%), seguidas por las que tienen un año (19%), que corresponden, en su mayoría, a los “despidos – mayor de 50”.

Cuadro N° 14 - Total de trabajadores despedidos en Seguro de Desempleo al mes de setiembre de 2011, con causal “despido”, por causal según cobertura del seguro

Cobertura del Seguro	Causal			Total
	DESPIDO	DESPIDO MAYOR DE 50	DESPIDO DEC.171/011	
Hasta 1 mes	547	20	3	570
De 2/5 meses	1,495	134	0	1,629
6 meses	12,149	293	0	12,442
De 7 a 11	2	515	185	702
12 meses	8	3,780	1	3,789
<b>Total</b>	<b>14,201</b>	<b>4,742</b>	<b>189</b>	<b>19,132</b>

Cuadro N° 15 - Total de trabajadores despedidos en Seguro de Desempleo al mes de setiembre de 2011, con causal “despido”, por cobertura del seguro según inicio del mismo

Total	Mes de inicio	Hasta 1 mes	Cobertura del Seguro			
	Seguro		De 2 a 5 meses	6 meses	De 7 a 11 meses	12 meses
1	Jun/10	0	0	0	0	1
132	Set/10	0	0	0	4	128
258	Oct/10	0	0	0	28	230
241	Nov/10	0	0	0	16	225
404	Dic/10	0	0	0	43	361
280	Ene/11	0	0	0	29	251
311	Feb/11	0	0	5	31	275
1,721	Mar/11	0	88	1,245	47	341
2,407	Abr/11	0	117	1,889	40	361
2,417	Mayo/11	0	220	1,807	51	339
2,692	Jun/11	0	256	2,033	56	347
3,361	Jul/11	117	460	2,134	279	371
2,727	Ago/11	242	296	1,836	50	303
2,150	Set/11	188	189	1,490	28	255
7	Oct/11	4	0	2	0	1
10	Nov/11	8	2	0	0	0
5	Dic/11	4	0	1	0	0
3	Ene/12	3	0	0	0	0
4	Feb/12	3	1	0	0	0
1	Mar/12	1	0	0	0	0
19,132	Total	570	1,629	12,442	702	3,789

Gráfica N° 7 – Distribución porcentual de los trabajadores despedidos según la cobertura del seguro por sexo al mes de setiembre de 2011

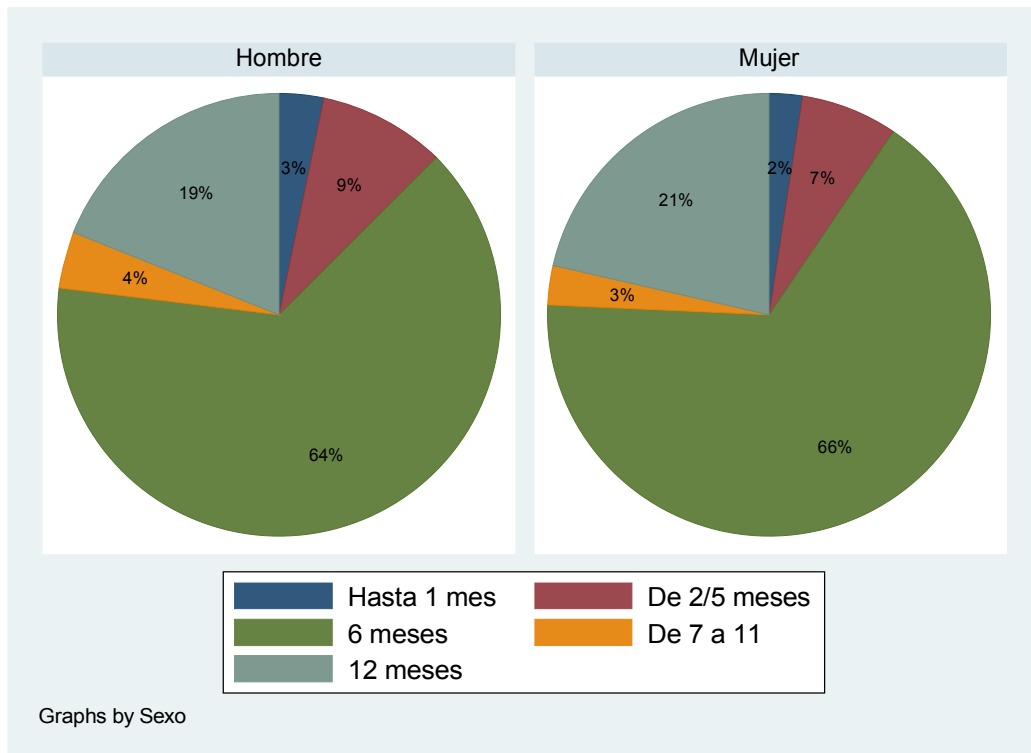

La cobertura del seguro presenta una estructura muy similar en ambos sexos, aunque las mujeres porcentualmente son más en los grupos de 6 y 12 meses. Los hombres, a su vez, lo son en la cobertura de 2 a 5 meses.

Gráfica N° 8 – Distribución porcentual de los trabajadores despedidos según la cobertura del seguro por tramo de edad al mes de setiembre de 2011



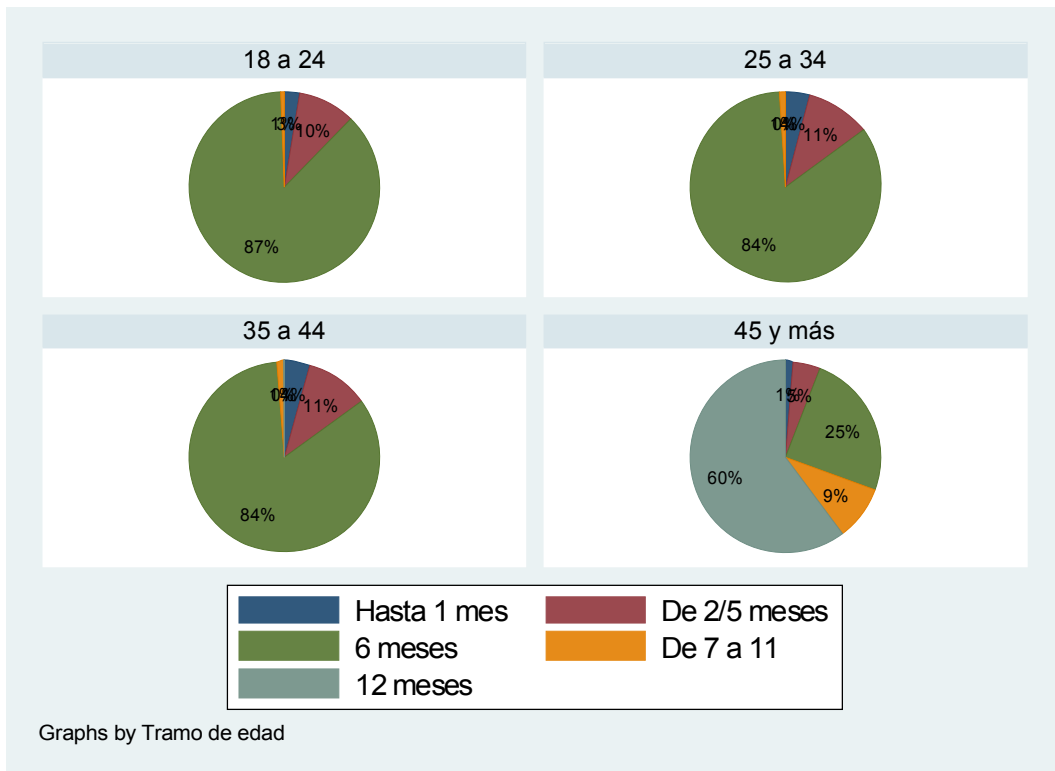

*Nota: No se consideró el tramo de "Hasta 17 años" por no ser significativo*

El tramo de 45 años y más es el que muestra un diseño distinto, ya que refleja el beneficio de un año que reciben los trabajadores que tienen 50 años y más. En los demás tramos de edad la distribución porcentual de la cobertura es muy similar.

## Distribución de trabajadores despedidos en Seguro de Desempleo según Departamento

Cuadro N° 16 - Total de trabajadores en Seguro de Desempleo al mes de setiembre de 2011, con causal “despido”, por sexo según Departamento

Departamento	Sexo		Total	Porcentaje
	Hombre	Mujer		
ARTIGAS	319	91	410	2,17
CANELONES	1,596	788	2,384	12,60
CERRO LARGO	412	85	497	2,63
COLONIA	336	179	515	2,72
DURAZNO	138	51	189	1,00
FLORES	79	32	111	0,59
FLORIDA	176	68	244	1,29
LAVALLEJA	144	51	195	1,03
MALDONADO	1,127	848	1,975	10,44
MONTEVIDEO	5,198	3,482	8,680	45,87
PAYSANDU	419	138	557	2,94
RIO NEGRO	209	63	272	1,44
RIVERA	312	98	410	2,17
ROCHA	186	115	301	1,59
SALTO	400	166	566	2,99
SAN JOSE	285	101	386	2,04
SORIANO	337	163	500	2,64
TACUAREMBO	411	104	515	2,72
TREINTA Y TRES	181	34	215	1,14
Total	12,265	6,657	18,922	100,00

(\*) El total no coincide con los otros cuadros, ya que hay muchos registros en los que no se especificó el Departamento.

Gráfica N° 9 – Distribución por Departamento para causal “Despido” para cantidad de trabajadores en Seguro de Desempleo al mes de setiembre de 2011

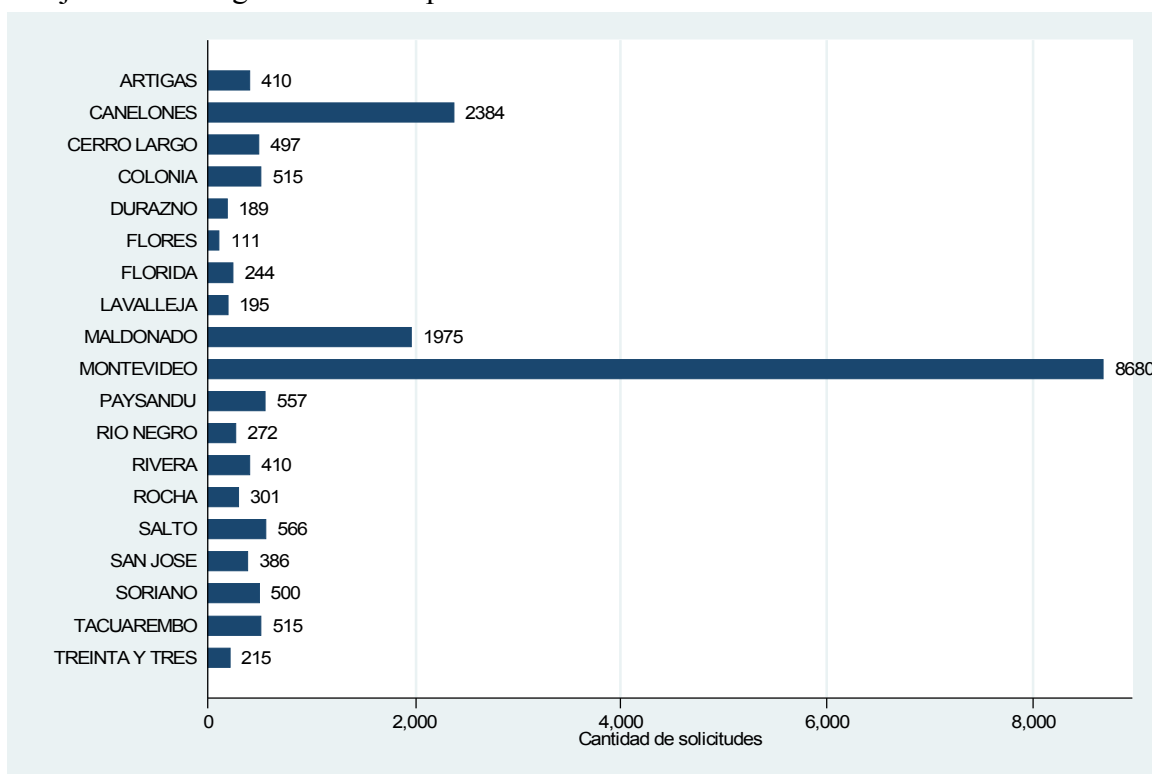

Los Departamentos que presentan mayor porcentaje de trabajadores despedidos son los de Montevideo (46%), Canelones y Maldonado (13% y 10% respectivamente), estos dos últimos registran aproximadamente dos mil trabajadores despedidos al mes de setiembre de 2011.

Cuadro N° 17 - Total de trabajadores en Seguro de Desempleo al mes de setiembre de 2011, con causal “despido”, por tramo de edad según Departamento

Departamento	Tramo de edad				
	Hasta 17	18 a 24	25 a 34	35 a 44	45 y más
<b>Total</b>					
ARTIGAS	1	56	119	88	146
CANELONES	0	392	738	513	741
CERRO LARGO	0	70	154	119	154
COLONIA	1	61	154	101	198
DURAZNO	0	18	48	47	76
FLORES	0	12	41	27	31
FLORIDA	1	32	63	69	79
LAVALLEJA	0	41	38	41	75
MALDONADO	2	313	619	409	632
MONTEVIDEO	5	1,395	2,613	1,762	2,905

557	PAYSANDU	0	104	165	118	170
272	RIO NEGRO	0	23	94	65	90
410	RIVERA	0	76	104	92	138
301	ROCHA	0	68	75	69	89
566	SALTO	0	92	164	100	210
386	SAN JOSE	0	67	137	70	112
500	SORIANO	0	52	147	141	160
515	TACUAREMBO	0	71	167	150	127
215	TREINTA Y TRES	0	33	66	48	68
-----						
18,922	Total	10	2,976	5,706	4,029	6,201

Por tramo de edad se observa que, salvo en los Departamentos de Flores, Río Negro, San José y Tacuarembó, los trabajadores que están en la franja etaria superior (45 años y más), constituyen la mayoría de los despedidos en cada Departamento, aunque es importante destacar que, en los Departamentos nombrados en primer lugar –en los que predominan los trabajadores de 25 a 34 años-, la diferencia entre estas franjas etarias (de 25 a 34 años y de 45 años y más), no es significativa.

Gráfica N° 10 – Distribución por Departamento para causal “Despido” para cantidad de trabajadores despedidos en Seguro de Desempleo al mes de setiembre de 2011 por rama de actividad de la empresa

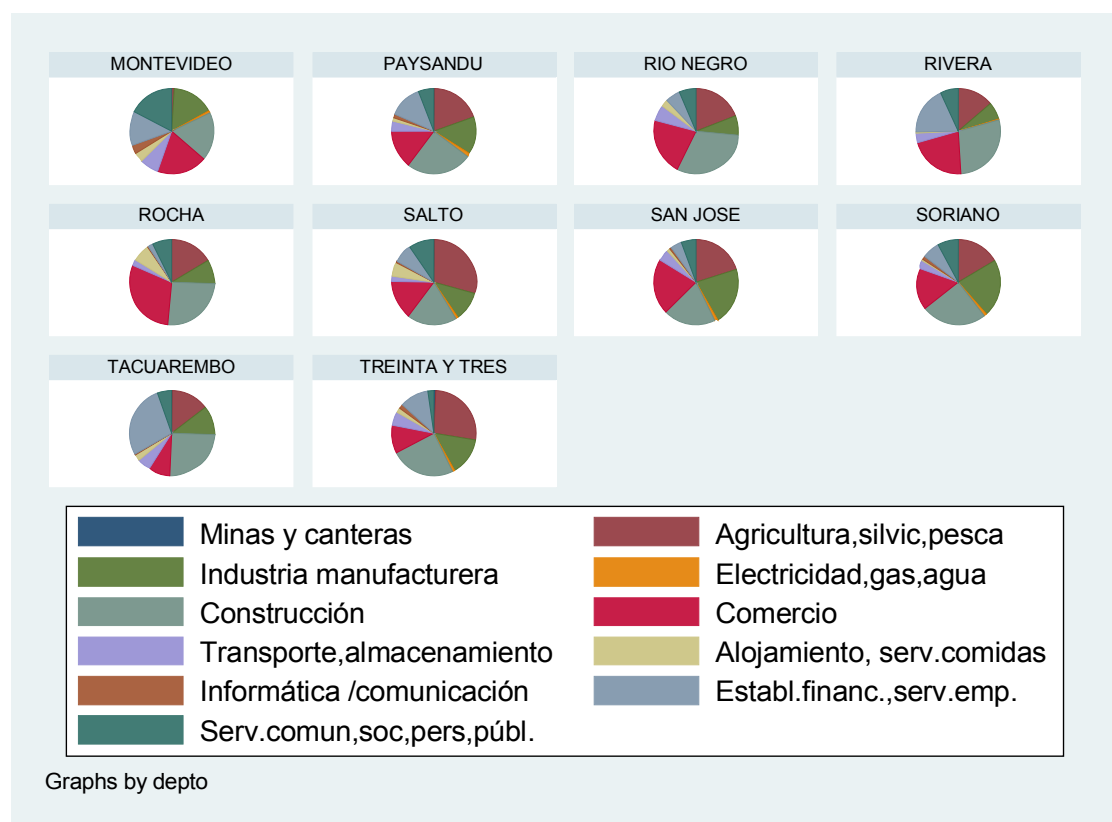
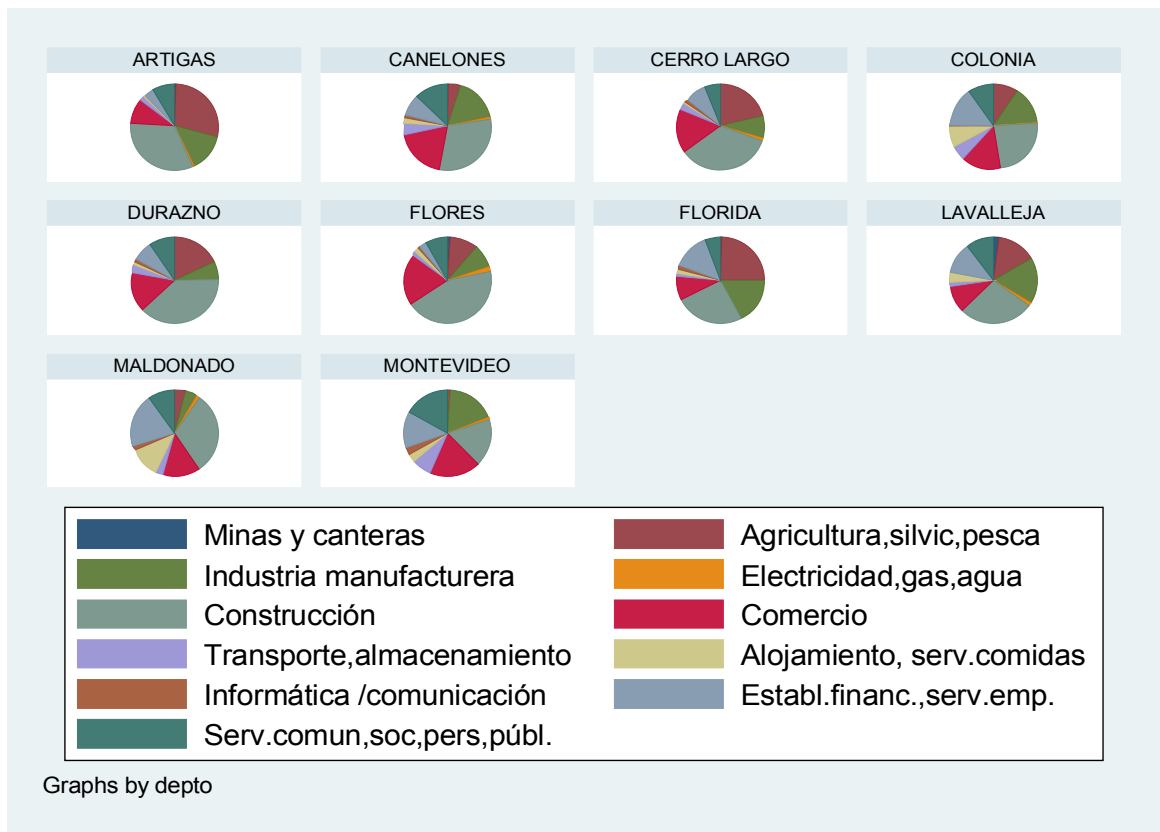

Las empresas que se dedican a la Construcción han enviado trabajadores al Seguro de Desempleo con causal “despido” en todos los Departamentos, siendo muy significativos los porcentajes en Flores, Durazno, Cerro Largo, Artigas, Canelones, Maldonado y Río Negro, que superan el 30% del total de trabajadores despedidos del Departamento respectivo.

En los Departamentos de Salto y Artigas, las empresas que, porcentualmente, han despedido más trabajadores se dedican a la Agricultura, silvicultura y pesca, en un entorno a 28% del total de trabajadores despedidos del Departamento correspondiente.

San José tiene su mayoría de desempleados en los rubros de la Industria manufacturera, con 22%.

El Comercio prevalece con 30% del total de los desempleados en el Departamento en Rocha.

## Distribución de trabajadores despedidos en Seguro de Desempleo según dimensión de la empresa

Cuadro N° 18 - Total de trabajadores en Seguro de Desempleo al mes de setiembre, con causal “despido”, por causal según dimensión de la empresa

Dimensión de la Empresa	Causal			Total
	DESPIDO	DESPIDO MAYOR DE 50	DESPIDO DEC.171/011	
0	2,028	839	2	2,869
Un ocup	830	298	2	1,130
2-4 ocup	1,961	780	173	2,914
5-19 ocup	4,582	1,544	6	6,132
20-99 ocup	2,486	815	5	3,306
Más 100 -500	1,096	267	0	1,363
500 y más	1,218	199	1	1,418
<b>Total</b>	<b>14,201</b>	<b>4,742</b>	<b>189</b>	<b>19,132</b>

Gráfica N° 10 – Distribución por tamaño de la empresa para causal “Despido” para trabajadores despedidos al mes de setiembre de 2011

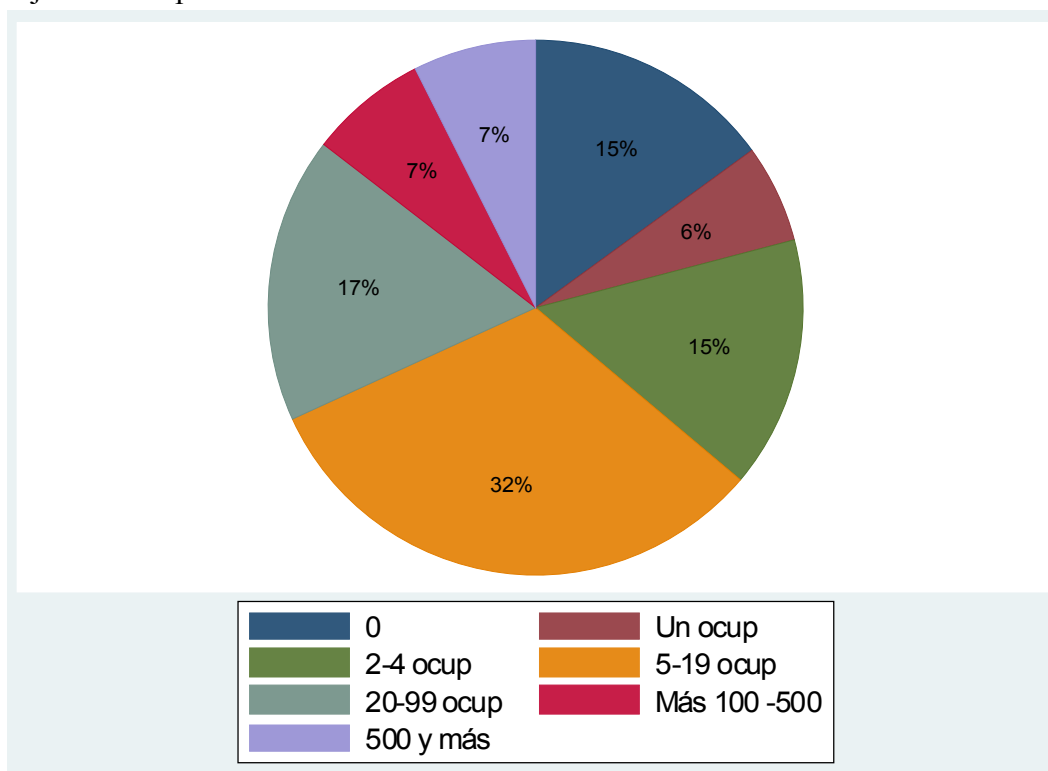

Las empresas que han enviado más trabajadores al Seguro de Desempleo con causal “despido”, ocupan entre 5 y 19 trabajadores, significando un 32% del total de despedidos (6.132 trabajadores). Le siguen las que ocupan entre 20 y 99 trabajadores (17%).

**Cuadro N° 19 - Total de trabajadores en Seguro de Desempleo al mes de setiembre de 2011, con causal “despido”, por sexo según dimensión de la empresa**

Dimensión de la empresa	Sexo		Total
	Hombre	Mujer	
0	1,839	1,030	2,869
Un ocup	677	453	1,130
2-4 ocup	1,860	1,054	2,914
5-19 ocup	3,945	2,187	6,132
20-99 ocup	2,135	1,171	3,306
Más 100 -500	905	458	1,363
500 y más	1,058	360	1,418
<b>Total</b>	<b>12,419</b>	<b>6,713</b>	<b>19,132</b>

**Cuadro N° 20 - Total de trabajadores en Seguro de Desempleo al mes de setiembre de 2011, con causal “despido”, por dimensión de la empresa según rama de actividad**

Ramas de actividad	Dimensión de la empresa						
	0	Un ocup	2-4 ocup.	5-19 ocup.	20-99 ocup.	100 a 499	500 y + ocup
Total							
Minas y canteras	4	2	2	6	11	0	0
Agricult., silvic, pe	177	89	221	493	226	82	116
Indust. manufacture	255	106	470	724	486	418	406
Electric., gas, agua	34	8	28	51	22	6	0
Construcción	879	255	682	1,346	694	223	464
Comercio	443	169	441	1,076	702	227	269
Transporte, almacen.	137	50	164	360	207	54	5
Alojam., serv.com	139	51	118	229	109	41	33
Informática/comunic	47	21	58	121	44	19	8
Est.financ., serv.em	312	197	343	948	404	140	60
Serv.comun, soc,pers	442	182	387	778	401	153	57
<b>Total</b>	<b>2,869</b>	<b>1,130</b>	<b>2,914</b>	<b>6,132</b>	<b>3,306</b>	<b>1,363</b>	<b>1,418</b>



Las empresas de la Construcción y del Comercio, -las dos ramas con mayor cantidad de envíos al Seguro de Desempleo con causal Despido-, ocupan entre 5 y 19 trabajadores, principalmente.

## Cantidad de trabajadores despedidos enviados a Seguro de Desempleo

Cuadro N° 21 - Total de trabajadores en Seguro de Desempleo al mes de setiembre de 2011, con causal “despido”, agrupados por tramo de cantidad de trabajadores enviados al Seguro

Cantidad de trabajadores enviados al Seguro	Freq.	Percent	Cum.
Hasta 5	12,052	62.99	62.99
De 6 a 10	1,975	10.32	73.32
De 11 a 49	3,081	16.10	89.42
50 y más	2,024	10.58	100.00
Total	19,132	100.00	

Más de las tres quintas partes de los trabajadores despedidos enviados al Seguro de Desempleo (63%), corresponden a empresas que han mandado hasta 5 personas.

Cuadro N° 22 - Total de trabajadores en Seguro de Desempleo al mes de setiembre de 2011, con causal “despido”, agrupados por tramo de cantidad de trabajadores enviados al Seguro según rama de actividad de la empresa en que trabajaba

Ramas de actividad	Cantidad de trabajadores enviados al Seguro			
	Hasta 5	De 6 a 10	De 11 a 49	50 y más
Total				
Minas y canteras	25	0	0	0

Agricultura, silvic, pe	1,052	127	160	65
1,404				
Industria manufacture	1,442	390	539	494
2,865				
Electricidad, gas, agua	86	27	36	0
149				
Construcción	2,042	614	1,041	846
4,543				
Comercio	2,579	257	350	141
3,327				
Transporte, almacenami	877	56	44	0
977				
Alojamiento, serv.com	565	66	89	0
720				
Informática /comunica	202	48	68	0
318				
Establ.financ., serv.e	1,237	222	467	478
2,404				
Serv.comun, soc, pers, p	1,945	168	287	0
2,400				
-----+-----				
+-----				
Total	12,052	1,975	3,081	2,024
19,132				

Las empresas que giran en el rubro de Comercio, Construcción, Servicios comunitarios, sociales, personales y públicos, Industria manufacturera, Establecimientos financieros, servicios a empresas y Agricultura, silvicultura y pesca son las que predominan en el envío al Seguro de Desempleo de hasta 5 empleados.

En el extremo opuesto, en las que envían 50 y más personas al Seguro con causal “despido”, predominan las de Construcción, Industria manufacturera y Establecimientos financieros, servicios a empresas.

#### 4 - Datos para causal "Despido" por Departamento

##### → ARTIGAS

Evolución de los trabajadores en Seguro de Desempleo con causal "Despido"  
(enero 2010 – setiembre 2011)

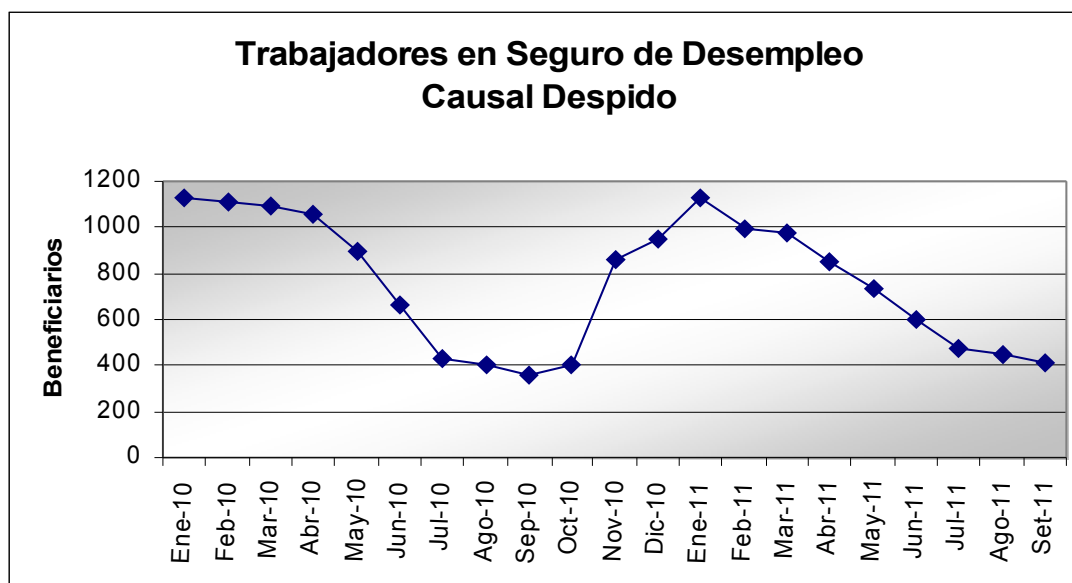

Total de solicitudes de trabajadores en Seguro de Desempleo al mes de setiembre de 2011, con causal "despido", por sexo según Agencia

Agencia	Sexo		Total
	Hombre	Mujer	
ARTIGAS UDAI - PASIV	167	47	214
BELLA UNION PREST.	152	44	196
<b>Total</b>	<b>319</b>	<b>91</b>	<b>410</b>

Distribución de despedidos por rama de actividad de la empresa

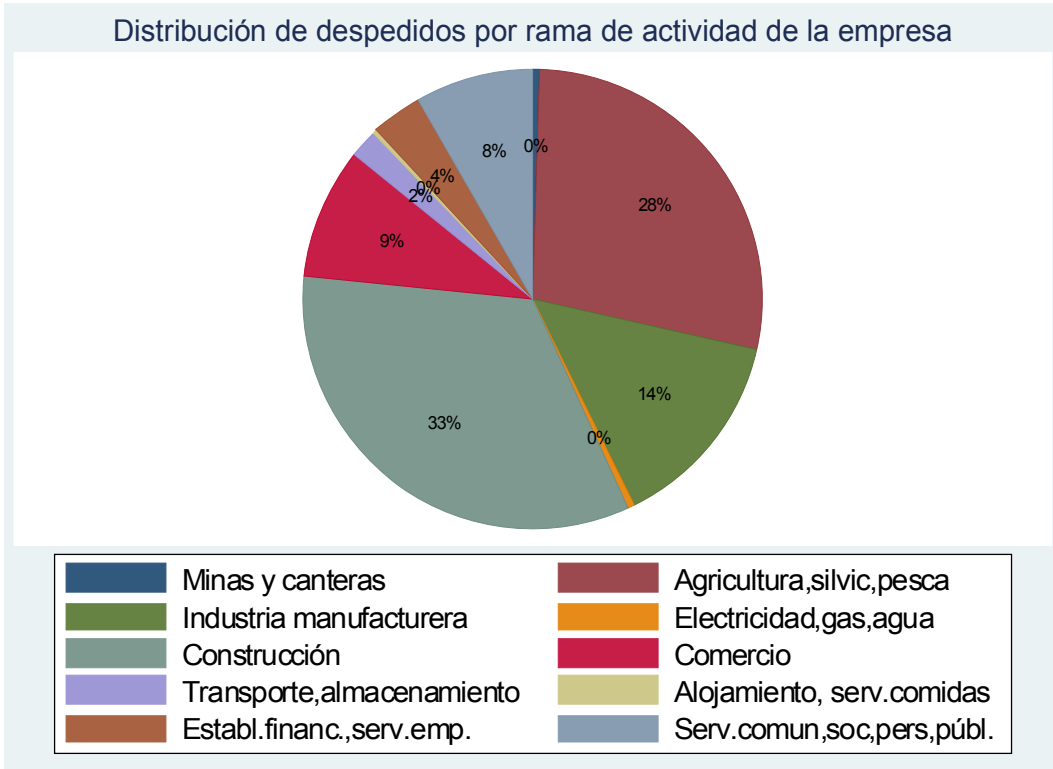

Casi un tercio de los trabajadores despedidos trabajaban en el sector de la Construcción (33%), 28% pertenecían a Agricultura, silvicultura y pesca y 14% a la Industria manufacturera, como las principales ramas de actividad.

Total de solicitudes de trabajadores en Seguro de Desempleo al mes de setiembre de 2011, con causal "despido", por tramo de edad según rama de actividad de la empresa en que trabajaban

Ramas de actividad	Tramo de edad				
	Hasta 17	18 a 24	25 a 34	35 a 44	45 y más
Total					
Minas y canteras	0	0	0	0	2
Agricultura, silvic, pe	1	10	23	20	61
Industria manufacture	0	20	22	9	7
Electricidad, gas, agua	0	0	0	0	2
Construcción	0	14	43	38	42
Comercio	0	9	13	6	10
Transporte, almacenami	0	0	2	2	4
Alojamiento, serv.com	0	0	1	0	0
Establ. financ., serv.e	0	2	6	2	5

Serv.comun,soc,pers,p	0	1	9	11	13
34					
-----					
+-----					
Total	1	56	119	88	146
410					

Total de solicitudes de trabajadores en Seguro de Desempleo al mes de setiembre de 2011, con causal "despido", según rama de actividad de la empresa en que trabajaba (a 5 dígitos)

Rama de actividad	Cantidad
Extracción de gemas naturales, piedras p	2
CIIU conversión	2
Cría de ganado vacuno con destino a prod	3
Cría de otros animales n.c.p., excepto a	33
Cultivo de caña de azúcar	4
<b>Cultivo de cereales (excepto arroz), leg</b>	<b>53</b>
Explotación agropecuaria mixta	7
Predio rural explotado por terceros	1
Servicios de provisión de maquinaria agr	12
Elaboración de azúcar	1
Elaboración de otros productos alimentic	2
Elaboración de pan, productos panificado	3
Elaboración de productos de molinería de	30
Fabricación de artículos de hormigón, de	2
Fabricación de cubiertas y cámaras de ca	5
Fabricación de equipos para medir, verif	1
Fabricación de instrumentos ópticos y eq	1
Fabricación de juegos y juguetes	4
Fabricación de maquinaria agropecuaria y	1
Fabricación de muebles de otros material	2
Fabricación de otros tipos de maquinaria	1
Fabricación de productos metálicos para	2
Procesamiento y conservación de frutas y	3
Recolección de desechos no peligrosos	2
Colocación de aislamientos térmicos y ac	1
Construcción de infraestructura de trans	18
<b>Construcción de obras de arquitectura</b>	<b>115</b>
Ingeniería Civil	1
Instalación eléctrica y de comunicacione	1
Otras actividades especializadas de cons	1
Comercio al por mayor de combustibles só	1
Comercio al por mayor de comestibles, ex	7
Comercio al por mayor de granos, semilla	1
Comercio al por mayor de lana, cuero y c	1
Comercio al por mayor de materiales de c	1
Comercio al por mayor de otras materias	1
Comercio al por mayor de otros productos	1
Comercio al por menor de pescados y mar	1
Comercio al por menor de carne y menuden	5
Comercio al por menor de combustible par	1
Comercio al por menor de electrodoméstic	1
Comercio al por menor de juegos y de jug	1
Comercio al por menor de otros materiale	1

Comercio al por menor de prendas de vest		2
Comercio al por menor de productos farma		1
Comercio al por menor de textiles en alm		3
Comercio al por menor en almacenes minor		3
Comercio al por menor en hipermercados		3
Comercio al por menor en mini mercados		1
Comercio al por menor en supermercados		2
Transporte terrestre de carga interdepar		5
Transporte terrestre de pasajeros en bus		1
Transporte terrestre de pasajeros en tax		1
Transporte terrestre local de carga (fle		1
Restaurantes y parrilladas		1
Actividades de seguridad privada		1
Actividades veterinarias		1
Intermediación en la compra, venta y arr		3
Otras actividades profesionales, científ		2
Otros servicios contables		4
Servicios de arquitectura		2
Servicios de guardias de seguridad sin m		1
Servicios jurídicos y notariales prestad		1
Actividades de hospitales		1
Actividades de las sociedades literarias		11
Actividades de organizaciones religiosas		13
Empleadores de servicio doméstico		6
Instituciones residenciales de cuidado		1
Otros tipos de enseñanza n.c.p.		1
Servicios de acompañantes de enfermos		1
Total		410

---

-> CANELONES

**Evolución de los trabajadores en Seguro de Desempleo con causal “Despido”  
(enero 2010 – setiembre 2011)**

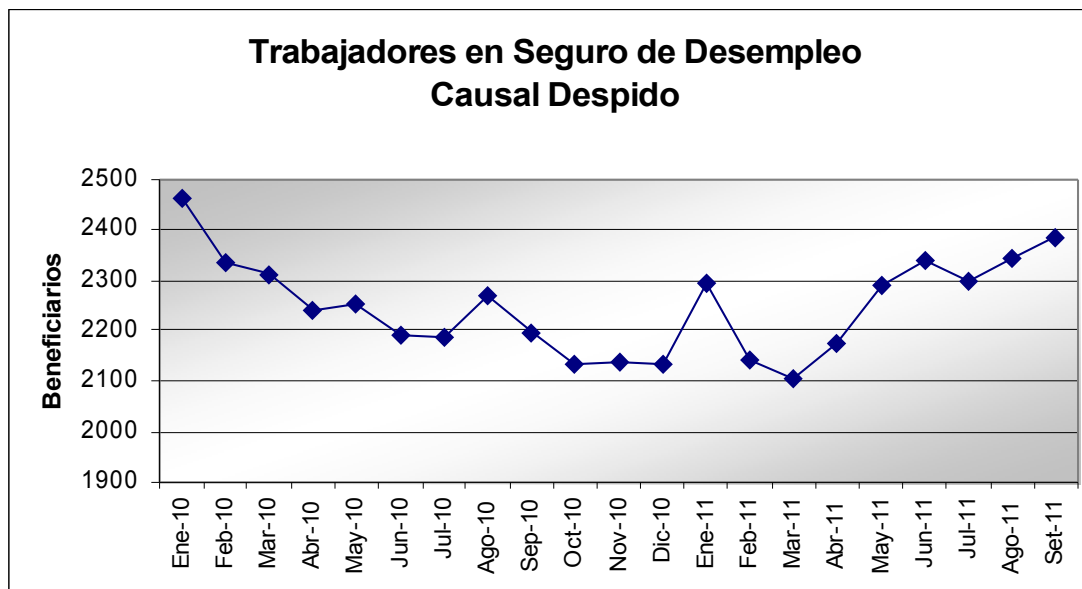

Total de solicitudes de trabajadores en Seguro de Desempleo al mes de setiembre de 2011, con causal “despido”, por sexo según Agencia

Agencia	Sexo		Total
	Hombre	Mujer	
ATLANTIDA PREST.	125	89	214
CANELONES PREST Y AD	90	41	131
LA PAZ PRESTACIONES	165	58	223
LAS PIEDRAS PASIVOS	307	144	451
LOS CERRILLOS PREST.	9	7	16
MIGUES PRESTACIONES	8	1	9
PANDO PRESTACIONES	322	155	477
PROGRESO PREST.	81	15	96
SAN BAUTISTA PREST.	2	4	6
SAN JACINTO PRESTACI	12	8	20
SAN RAMÓN PRESTAC.	26	17	43
SANTA LUCÍA PREST.	49	18	67
SANTA ROSA PRESTAC.	18	3	21
SAUCE PRESTACIONES	63	20	83
SOCA PRESTACIONES	21	4	25
TALA PRESTACIONES	12	7	19
UDAI.CIUDAD COSTA	286	197	483
<b>Total</b>	<b>1,596</b>	<b>788</b>	<b>2,384</b>



### Distribución de despedidos por rama de actividad de la empresa

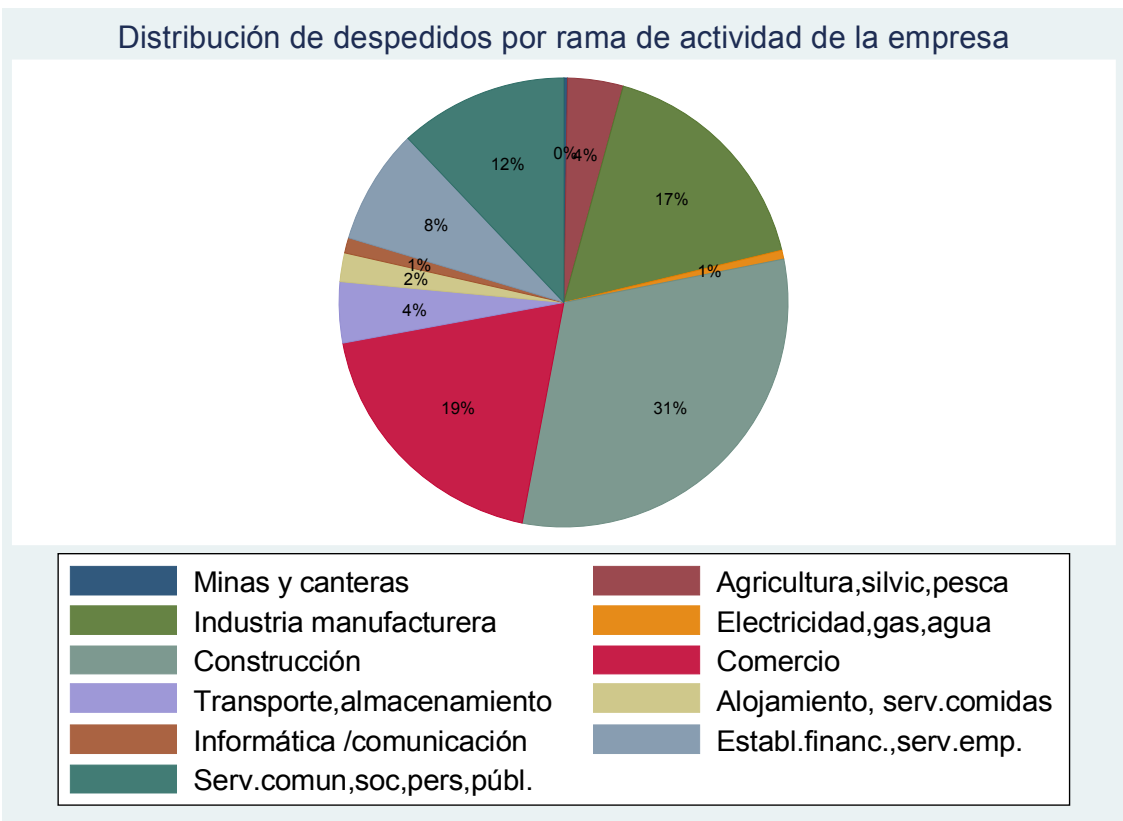

En Canelones, las empresas que giran en el rubro de Construcción, son las que han mandado más trabajadores al Seguro de Desempleo, causal "despido" (31%). También tienen significación los de Industria manufacturera y Comercio (19% y 17% respectivamente) y en menor medida Servicios comunales, sociales, personales y públicos (12%)

Total de solicitudes de trabajadores en Seguro de Desempleo al mes de setiembre de 2011, con causal "despido", por tramo de edad según rama de actividad de la empresa en que trabajaban

Ramas de actividad	Tramo de edad			
	18 a 24	25 a 34	35 a 44	45 y más
Total				
Minas y canteras	1	3	1	2
Agricultura,silvic,pe	8	24	18	45
Industria manufacture	94	137	80	94
Electricidad,gas,agua	2	5	5	3
Construcción	86	221	194	240
Comercio	96	165	88	107
Transporte,almacenami	9	35	17	43
Alojamiento, serv.com	8	14	9	19

Informática /comunica	6	7	6	7
26				
Establ.financ.,serv.e	38	64	45	47
194				
Serv.comun,soc,pers,p	44	63	50	134
291				
-----+-----				
+-----				
Total	392	738	513	741
2,384				

Total de solicitudes de trabajadores en Seguro de Desempleo al mes de setiembre de 2011, con causal "despido", según rama de actividad de la empresa en que trabajaba (a 5 dígitos)

Rama de actividad	Cantidad
Explotación de otras minas y canteras n.	1
Extracción de arena, arcilla, canto roda	4
Extracción de yeso y de otros tipos de p	2
CIIU conversión	2
Cría de aves de corral para su venta	9
Cría de ganado vacuno con destino a prod	4
Cría de otros animales n.c.p., excepto a	19
Cultivo de cereales (excepto arroz), leg	28
Cultivo de frutas cítricas	2
Cultivos de hortalizas protegidas	2
Explotación agropecuaria mixta	10
Explotación de bosques	5
Extracción de madera	1
Pesca marina de altura y otras capturas	9
Predio rural con explotación de industri	1
Predio rural explotado por terceros	2
Servicios de provisión de maquinaria agr	1
Acabado de productos textiles	8
Actividades de impresión de diarios y re	2
Aserrado, cepillado y trabajo a máquina	5
Construcción de buques y estructuras flo	4
Corte, tallado y acabado de la piedra	5
Curtido y adobo de cueros; adobo y teñid	4
Elaboración de bebidas no alcohólicas; p	13
Elaboración de chocolate	2
Elaboración de comidas y platos preparad	4
Elaboración de harina de trigo y otros p	3
Elaboración de helados	1
Elaboración de otros productos alimentic	6
Elaboración de pan, productos panificado	26
Elaboración de pastas frescas	4
Elaboración de productos lácteos en gene	55
Elaboración de tops de lana	6
Elaboración de vinos	5
Fabricación de aparatos de consumo elect	2
Fabricación de artículos confeccionados	4
Fabricación de artículos de hormigón, de	1
Fabricación de artículos de metal para u	1

Fabricación de calzado	2
Fabricación de carrocerías para vehículo	1
Fabricación de cosméticos, perfumes y ar	1
Fabricación de cubiertas y cámaras de ca	8
Fabricación de cubre asientos en cuero,	1
Fabricación de equipo de elevación y man	5
Fabricación de herrajes y cerraduras	1
Fabricación de juegos y juguetes	3
Fabricación de materiales de arcilla par	5
Fabricación de motores eléctricos, gener	1
Fabricación de muebles de madera	2
Fabricación de otros cables eléctricos y	4
Fabricación de otros productos de madera	1
Fabricación de otros productos de metal	2
Fabricación de otros productos minerales	1
Fabricación de otros productos químicos	3
Fabricación de otros productos textiles	1
Fabricación de otros tipos de maquinaria	1
Fabricación de partes y piezas de carpin	1
Fabricación de prendas de tejidos de pun	4
Fabricación de prendas de vestir de cuer	1
Fabricación de prendas de vestir exterior	21
Fabricación de productos de plástico par	20
Fabricación de productos farmacéuticos,	11
Fabricación de productos metálicos para	10
Fabricación de sustancias químicas básic	2
Fabricación de tapices y alfombras	1
Fabricación de vehículos automotores	19
Fabricación del papel y cartón ondulado	7
Industrias básicas de hierro y acero	8
Matanza de ganado vacuno, ovino y equino	24
Matanza, preparación y conservación de p	4
Matanza, procesamiento y conservación de	1
Otras actividades de impresión, grabació	5
Otras preparaciones e hilandería de fibr	1
Otro tipo de fabricación, tratamiento y	1
Procesamiento y conservación de carnes,	22
Procesamiento y conservación de frutas y	3
Procesamiento y conservación de pescados	17
Producción de pasta de celulosa	4
Servicios relacionados con la impresión	1
Tapicería de muebles y vehículos automot	10
Tejeduría de productos textiles	3
Recolección de desechos no peligrosos	15
Actividades de impermeabilización de edi	1
Colocación de revestimientos de pisos y	1
Colocación de tabiques de yeso y cielorr	2
Construcción de infraestructura de trans	8
<b>Construcción de obras de arquitectura</b>	<b>647</b>
Construcción de otros proyectos de ingen	1
Construcción de pilotajes para la edific	13
Ingeniería Civil	43
Instalaciones sanitarias	2
Instalación de objetos de carpintería de	1
Instalación eléctrica y de comunicacione	10
Otras instalaciones de construcción n.c.	3
Pintado y empapelado de edificios	9
Comercio al por menor de productos de p	2
Comercio al por mayor de artículos de pa	4
Comercio al por mayor de artículos sanit	1
Comercio al por mayor de combustibles só	2

Comercio al por mayor de comestibles, ex	20
Comercio al por mayor de equipo electrón	3
Comercio al por mayor de granos, semilla	10
Comercio al por mayor de lana, cuero y c	10
Comercio al por mayor de materiales de c	10
Comercio al por mayor de muebles y acces	2
Comercio al por mayor de otras materias	3
Comercio al por mayor de otro tipo de te	1
Comercio al por mayor de otros alimentos	3
Comercio al por mayor de otros productos	31
Comercio al por mayor de productos farma	8
Comercio al por mayor de tabacos y cigar	1
Comercio al por mayor de textiles	10
Comercio al por menor de artículos de fe	6
Comercio al por menor de artículos de pa	1
Comercio al por menor de aves y huevos	1
Comercio al por menor de bicicletas	6
Comercio al por menor de calzado	5
Comercio al por menor de carne y menuden	18
Comercio al por menor de combustible par	48
Comercio al por menor de combustibles de	3
Comercio al por menor de computadoras, u	1
Comercio al por menor de cristalería y m	3
Comercio al por menor de diarios, revist	10
Comercio al por menor de electrodoméstic	9
Comercio al por menor de fiambres y prod	7
Comercio al por menor de frutas y verdur	1
Comercio al por menor de juegos y de jug	1
Comercio al por menor de materiales eléc	2
Comercio al por menor de otros alimentos	1
Comercio al por menor de otros artículos	1
Comercio al por menor de otros artículos	2
Comercio al por menor de otros materiale	7
Comercio al por menor de prendas de vest	4
Comercio al por menor de productos farma	11
Comercio al por menor de relojes y joyas	5
Comercio al por menor de textiles en alm	34
Comercio al por menor de vehículos nuevo	8
Comercio al por menor de vidrio plano -	1
Comercio al por menor en almacenes con d	6
Comercio al por menor en almacenes minor	2
Comercio al por menor en hipermercados	57
Comercio al por menor en mini mercados	17
Comercio al por menor en puestos de vent	1
Comercio al por menor en supermercados	14
Comercio al por menor realizado por las	1
Comercio al por menor, excepto el comerc	1
Comercio al por menos de pinturas y reve	3
Comercio ambulante al por menor de comes	1
Consignatarios y comisionistas de ganado	2
Importadores de vehículos automotores: c	13
Mantenimiento y reparación mecánica y el	11
Otro comercio al por mayor de artículos	10
Actividades de servicio secundario de tr	6
Agentes de transporte marítimo	7
Depósito y almacenaje	9
Manipulación de carga	2
Otros servicios secundarios del transpor	4
Otros tipos de transporte terrestre por	1
Otros tipos de transportes terrestres de	7
Servicio de mensajería	1

Transporte de pasajeros por vía aérea		1
Transporte terrestre de carga interdepar		38
Transporte terrestre de pasajeros del ár		6
Transporte terrestre de pasajeros en bus		3
Transporte terrestre de pasajeros en tax		19
Actividades de alojamiento en hoteles		10
Clubes nocturnos y similares con predomi		1
Otras actividades del servicio de alimen		1
Otros servicios de comida n.c.p. (carros		2
Restaurantes y parrilladas		34
Rotiserías		2
Actividades de programación informática		6
Difusión de radio.		2
Otras actividades de tecnología de infor		1
Programación y actividades de transmisió		6
Telecomunicaciones		11
Actividades de agencias de colocación de		1
Actividades de centros de llamados		2
Actividades de operadores turísticos		1
Actividades de seguridad privada		12
Actividades veterinarias		1
Administración de mercados financieros		3
Alquiler de maquinaria manufacturera sin		10
Intermediación en la compra, venta y arr		30
Investigación y desarrollo experimental		1
Otras actividades de administración y co		1
Otras actividades de limpieza industrial		10
Otras actividades de seguridad e investi		1
Otras actividades profesionales, científ		63
Otro suministro de recursos humanos		27
Otros servicios contables		6
Propiedad y explotación de bienes inmobi		6
Publicidad		9
Seguros generales		1
Servicios de arquitectura		5
Servicios de contabilidad, administració		1
Servicios de guardias de seguridad sin m		2
Servicios jurídicos y notariales prestad		1
Actividades de arte y entretenimiento y		1
Actividades de hospitales		8
Actividades de la banca de loterías y qu		1
Actividades de las sociedades literarias		1
Actividades de organizaciones empresaria		1
Actividades de organizaciones profesiona		1
Actividades de organizaciones religiosas		1
Educación cultural		2
<b>Empleadores de servicio doméstico</b>		<b>138</b>
Enseñanza		16
Enseñanza pre primaria y primaria		3
Instituciones dedicadas al cuidado del a		3
Instituciones residenciales de cuidado		15
Otras actividades de diversión y esparci		29
Otras actividades de servicios n.c.p.		11
Otras actividades de trabajo social sin		1
Otras actividades relacionadas a la salu		7
Otras instituciones residenciales de cui		1
Otros servicios de limpieza de prendas n		4
Otros tipos de enseñanza n.c.p.		10
Regulación de las actividades de organís		1
Reparación de aparatos de consumo eléct		5
Servicios de acompañantes de enfermos		18

Servicios de ambulancias		1
Servicios de apoyo educativo		2
Servicios de lavaderos de ropa		2
Servicios de masajes reductores y de ade		1
Servicios de peluquerías y de salones de		6
Servicios odontológicos		1
Total		2384
-----		

➔ CERRO LARGO

**Evolución de los trabajadores en Seguro de Desempleo con causal “Despido”  
(enero 2010 – setiembre 2011)**

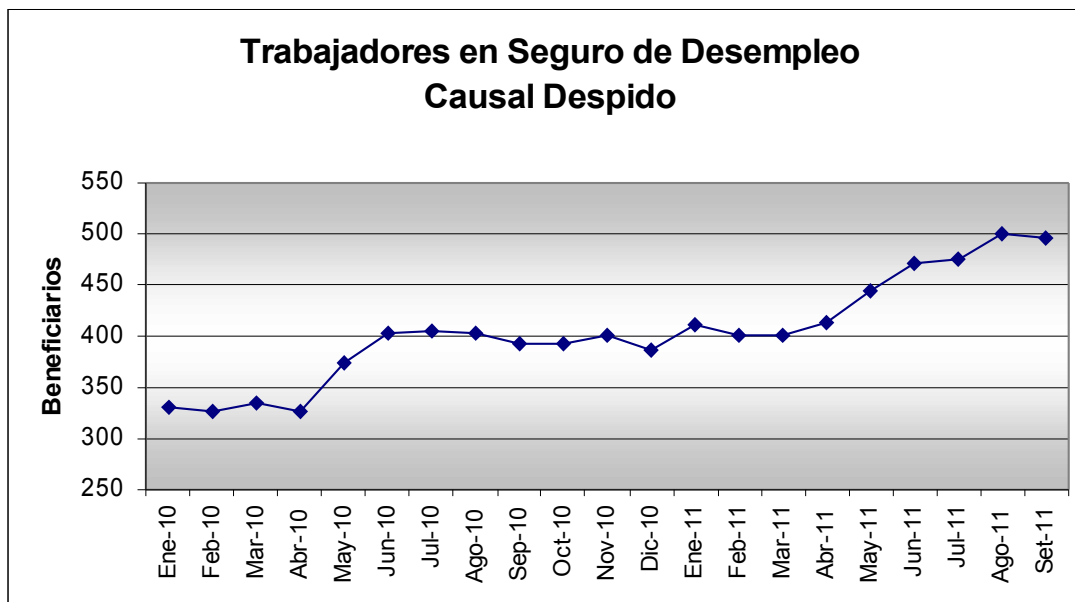

Total de solicitudes de trabajadores en Seguro de Desempleo al mes de setiembre de 2011, con causal “despido”, por sexo según Agencia

Agencia	Sexo		Total
	Hombre	Mujer	
RIO BRANCO PRESTA	138	33	171
FRAILE MUERTO PRESTA	2	1	3
MELO UDAI PRESTACION	270	51	321
STA CLARA DE O PRES	2	0	2
<b>Total</b>	<b>412</b>	<b>85</b>	<b>497</b>

Distribución de despedidos por rama de actividad de la empresa

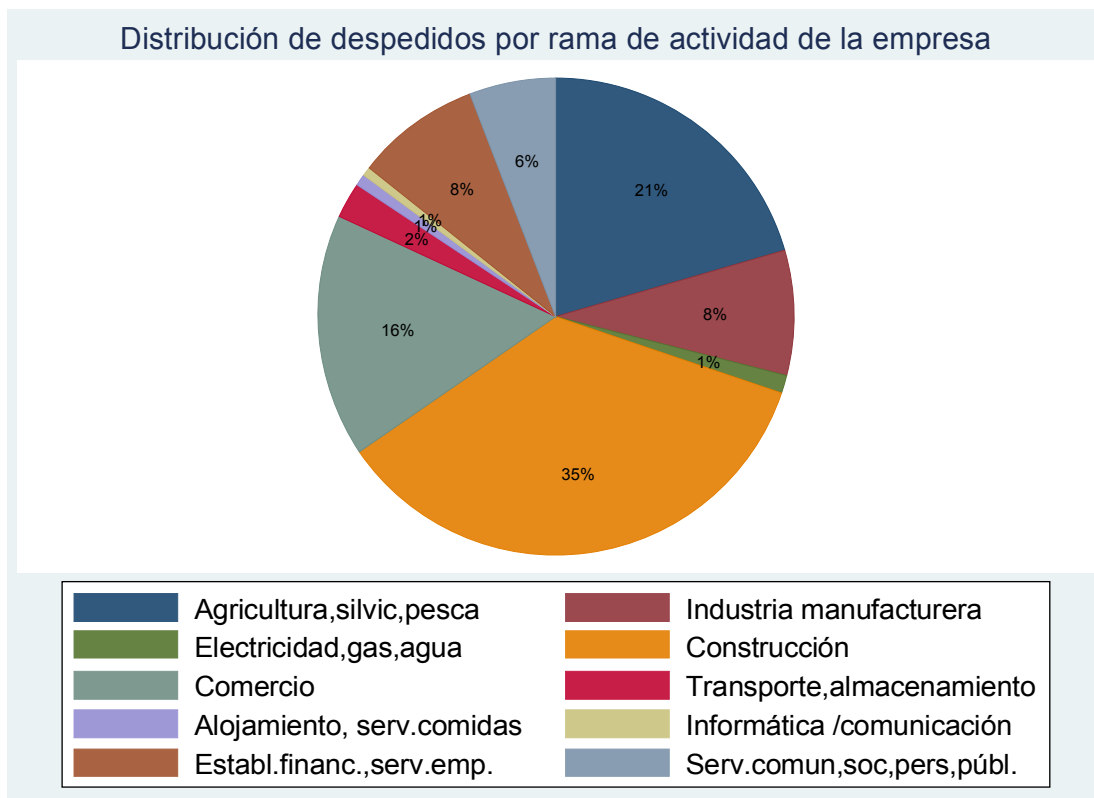

Los trabajadores de las empresas de la Construcción son los que tienen mayor significación en el total de los que están con causal despido en el Seguro de Desempleo (35%). Le siguen, con menor porcentaje, Agricultura, silvicultura y pesca (21%) y Comercio (16%).

Total de solicitudes de trabajadores en Seguro de Desempleo al mes de setiembre de 2011, con causal "despido", por tramo de edad según rama de actividad de la empresa en que trabajaban

Ramas de actividad	Tramo de edad			
	18 a 24	25 a 34	35 a 44	45 y más
Total				
Agricultura, silvicultura, pesca	10	25	22	45
Industria manufacturera	9	18	7	8
Electricidad, gas, agua	0	1	2	3
Construcción	15	52	53	55
Comercio	22	28	19	13
Transporte, almacenamiento	2	1	2	7
Alojamiento, serv. comidas	0	4	0	0



Informática /comunica	0	1	1	1
3				
Establ.financ.,serv.e	9	18	8	7
42				
Serv.comun,soc,pers,p	3	6	5	15
29				
-----+-----				
+-----				
Total	70	154	119	154
497				

Total de solicitudes de trabajadores en Seguro de Desempleo al mes de setiembre de 2011, con causal "despido", según rama de actividad de la empresa en que trabajaba (a 5 dígitos)

Rama de actividad	Cantidad
Cría de ganado vacuno con destino a prod	10
Cría de otros animales n.c.p., excepto a	41
Cultivo de arroz	1
Cultivo de cereales (excepto arroz), leg	22
Cultivos de hortalizas protegidas	5
Explotación agropecuaria mixta	7
Otras actividades relacionadas a la fore	1
Otros servicios de apoyo a la ganadería	1
Predio rural explotado por terceros	6
Servicios de provisión de maquinaria agr	8
Elaboración de alimentos preparados para	1
Elaboración de bebidas no alcohólicas; p	1
Elaboración de otros productos alimentic	1
Elaboración de pan, productos panificado	2
Elaboración de productos de molinería de	26
Elaboración de productos lácteos en gene	1
Fabricación de aparatos de consumo elect	1
Fabricación de equipo de elevación y man	2
Fabricación de muebles de otros material	1
Fabricación de partes y piezas de carpin	1
Fabricación de prendas de vestir exterior	1
Otras actividades de impresión, grabació	1
Reparación de maquinaria	1
Reparación de productos elaborados de me	1
Tejeduría de productos textiles	1
Recolección de desechos no peligrosos	6
Construcción de infraestructura de trans	5
<b>Construcción de obras de arquitectura  </b>	<b>155</b>
Construcción de otros proyectos de ingen	5
Construcción de pilotajes para la edific	3
Ingeniería Civil	3
Instalaciones sanitarias	1
Instalación eléctrica y de comunicacione	3
Comercio al por mayor de comestibles, ex	1
Comercio al por mayor de granos, semilla	1
Comercio al por mayor de materiales de c	23
Comercio al por mayor de otros productos	2
Comercio al por menor de artículos de fe	3
Comercio al por menor de bicicletas	3
Comercio al por menor de carne y menuden	1
Comercio al por menor de combustible par	2
Comercio al por menor de computadoras, u	1

Comercio al por menor de diarios, revist		1
Comercio al por menor de electrodoméstic		6
Comercio al por menor de otros artículos		8
Comercio al por menor de otros materiale		1
Comercio al por menor de prendas de vest		2
Comercio al por menor de productos farma		2
Comercio al por menor de relojes y joyas		2
Comercio al por menor de textiles en alm		7
Comercio al por menor de vehículos nuevo		2
Comercio al por menor en hipermercados		7
Comercio al por menor en mini mercados		1
Comercio al por menor realizado por los		3
Comercio al por menor, excepto el comerc		1
Mantenimiento y reparación mecánica y el		1
Otro comercio al por mayor de artículos		1
Correo		2
Transporte terrestre de carga interdepar		6
Transporte terrestre de pasajeros del ár		3
Transporte terrestre de pasajeros en bus		1
Actividades de alojamiento en hoteles		2
Restaurantes y parrilladas		2
Difusión de radio.		1
Programación y actividades de transmissió		2
Actividades de agencias de cobranza y of		2
Actividades de seguridad privada		4
Actividades veterinarias		3
Alquiler de otro tipo de maquinaria, equ		1
Intermediación en la compra, venta y arr		5
Otras actividades de limpieza industrial		4
Otras actividades profesionales, científ		2
Otros servicios contables		2
Propiedad y explotación de bienes inmo		18
Publicidad		1
Actividades de las sociedades literarias		1
Actividades de organizaciones empresaria		1
Actividades de organizaciones religiosas		5
Empleadores de servicio doméstico		7
Enseñanza pre primaria y primaria		2
Otras actividades de diversión y esparci		1
Otras actividades de servicios n.c.p.		3
Otras actividades de trabajo social sin		3
Otros servicios de limpieza de prendas n		2
Reparación de aparatos de consumo eléct		2
Servicios de acompañantes de enfermos		2
Total		497

-> COLONIA

**Evolución de los trabajadores en Seguro de Desempleo con causal “Despido”  
(enero 2010 – setiembre 2011)**

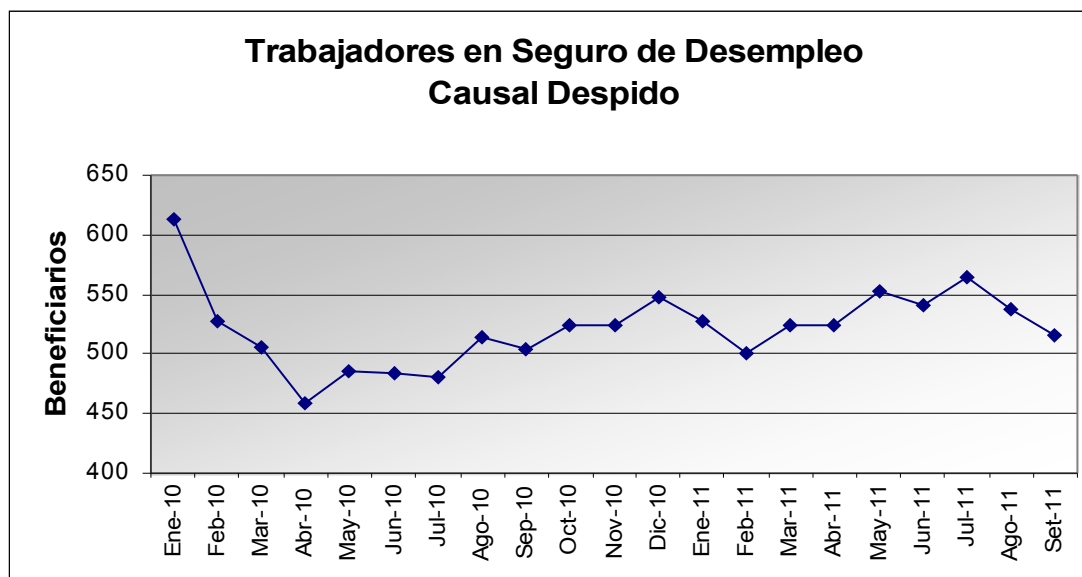

Total de solicitudes de trabajadores en Seguro de Desempleo al mes de setiembre de 2011, con causal “despido”, por sexo según Agencia

Agencia	Sexo		Total
	Hombre	Mujer	
CARMELO PRESTACIONES	61	22	83
COL. MIGUELETE PREST	1	0	1
COL. VALDENSE PREST.	10	9	19
COLONIA PRESTACIONES	101	74	175
JUAN LACAZE PREST.	30	25	55
NUEVA HELVECIA PREST	29	16	45
NUEVA PALMIRA PREST	84	17	101
OMBUES DE LA V PRES	4	6	10
TARARIRAS PRESTACION	16	10	26
<b>Total</b>	<b>336</b>	<b>179</b>	<b>515</b>

Distribución de despedidos por rama de actividad de la empresa

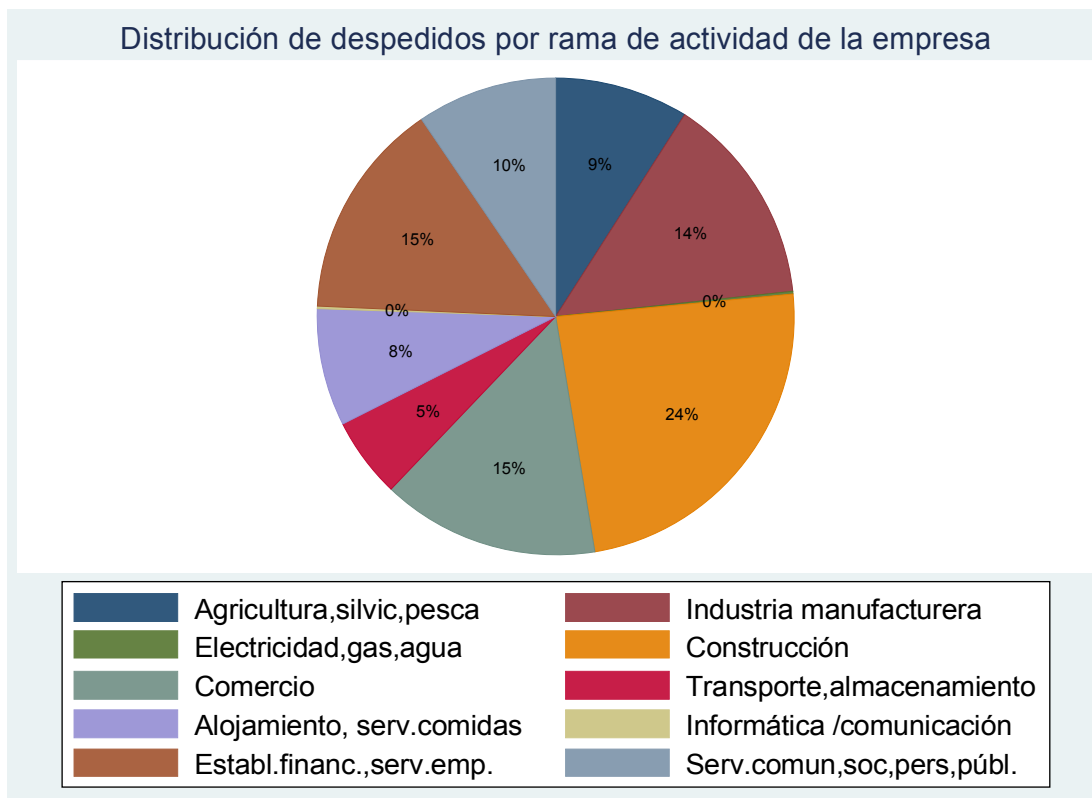

Casi una cuarta parte de los trabajadores despedidos en Seguro de Desempleo, provenían de empresas del sector de la Construcción (24%). Le siguen Establecimientos financieros, servicios a las empresas y Comercio (15% cada uno), e Industria manufacturera (14%), como las de más peso porcentual.

Total de solicitudes de trabajadores en Seguro de Desempleo al mes de setiembre de 2011, con causal "despido", por tramo de edad según rama de actividad de la empresa en que trabajaban

Ramas de actividad	Tramo de edad				
	Hasta 17	18 a 24	25 a 34	35 a 44	45 y más
Total					
Agricultura, silvicultura, pesca	0	0	8	18	20
Industria manufacturera	0	15	20	12	27
Electricidad, gas, agua	0	0	0	0	1
Construcción	0	9	39	25	50
Comercio	0	11	28	16	21
Transporte, almacenamiento	0	4	13	5	6
Alojamiento, servicios de comidas	1	8	11	6	15
Informática / comunicación	0	0	0	0	1



Ingeniería Civil		10
Instalaciones sanitarias		2
Instalación de calefacción y de aire aco		1
Instalación eléctrica y de comunicacione		1
Pintado y empapelado de edificios		1
Comercio al por mayor de combustibles só		1
Comercio al por mayor de comestibles, ex		4
Comercio al por mayor de granos, semilla		6
Comercio al por mayor de muebles y acces		1
Comercio al por mayor de otros alimentos		1
Comercio al por mayor de otros productos		15
Comercio al por mayor de productos de cr		1
Comercio al por menor de artesanías, fan		1
Comercio al por menor de artículos de fe		1
Comercio al por menor de bicicletas		2
Comercio al por menor de calzado		1
Comercio al por menor de carne y menuden		3
Comercio al por menor de combustible par		6
Comercio al por menor de combustibles de		1
Comercio al por menor de computadoras, u		1
Comercio al por menor de cristalería y m		1
Comercio al por menor de electrodoméstic		3
Comercio al por menor de equipo fotográf		1
Comercio al por menor de grabaciones mus		1
Comercio al por menor de materiales eléc		2
Comercio al por menor de otros materiale		1
Comercio al por menor de otros productos		1
Comercio al por menor de prendas de vest		1
Comercio al por menor de productos farma		2
Comercio al por menor de relojes y joyas		3
Comercio al por menor de textiles en alm		1
Comercio al por menor en almacenes minor		2
Comercio al por menor en hipermercados		3
Comercio al por menor en mini mercados		3
Comercio al por menor en supermercados		3
Comercio al por menor, excepto el comerc		1
Mantenimiento y reparación mecánica y el		1
Otro comercio al por mayor de artículos		1
Actividades de servicio secundario de tr		6
Agentes de transporte marítimo		4
Depósito y almacenaje		4
Manipulación de carga		1
Operación de manipulación de productos y		1
Otros tipos de transporte terrestre por		1
Otros tipos de transportes terrestres de		1
Transporte marítimo y de cabotaje de car		2
Transporte terrestre de carga interdepar		7
Transporte terrestre local de carga (fle		1
Actividades de alojamiento en hoteles		12
Clubes nocturnos y similares con predomi		1
Restaurantes y parrilladas		28
Difusión de radio		1
Actividades de agencias de cobranza y of		1
Actividades de fotografía		2
Actividades de seguridad privada		6
Actividades de sociedades de control (ho		2
Administración de mercados financieros		1
Ensayos y análisis técnicos		1
Intermediación en la compra, venta y arr		42
Investigación y desarrollo experimental		1
Otras actividades de limpieza industrial		1

Otras actividades de servicios de sistem		1
Otras actividades financieras, excepto s		2
Otras actividades profesionales, científ		3
Otro suministro de recursos humanos		8
Otros servicios contables		2
Propiedad y explotación de bienes inmobi		1
Servicios de arquitectura		2
Actividades de arte y entretenimiento y		1
Actividades de hospitales		2
Actividades de juego y apuestas		1
Actividades de las comisiones de fomento		2
Actividades de organizaciones empresaria		2
Actividades de organizaciones religiosas		2
Empleadores de servicio doméstico		23
Enseñanza pre primaria y primaria		1
Instituciones residenciales de cuidado		3
Otras actividades de diversión y esparci		2
Otras actividades relacionadas a la salu		5
Servicios de acompañantes de enfermos		5
Total		515

---

➔ DURAZNO

**Evolución de los trabajadores en Seguro de Desempleo con causal “Despido”  
(enero 2010 – setiembre 2011)**

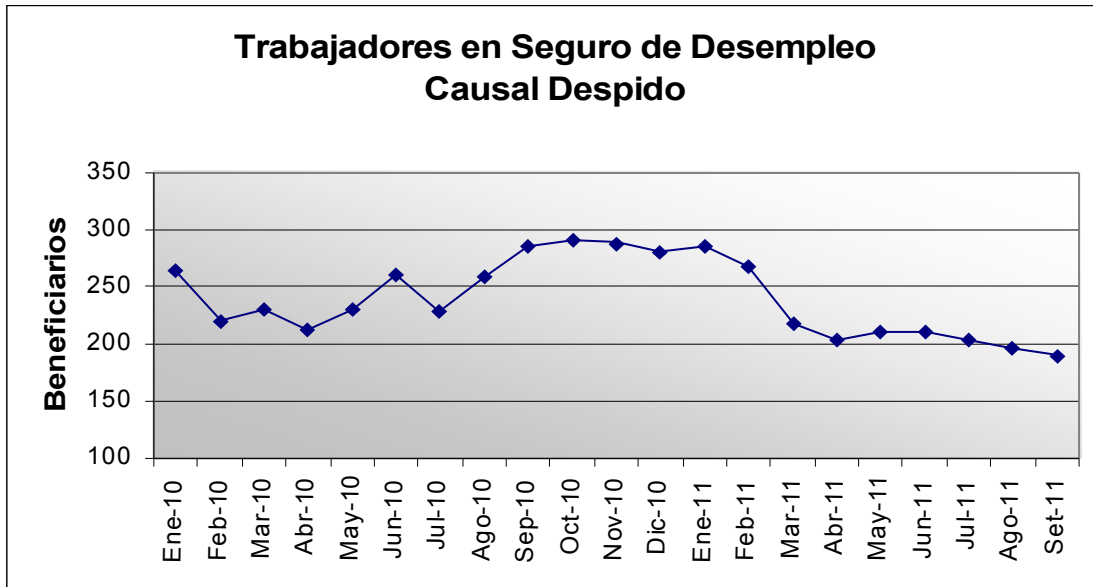

Total de solicitudes de trabajadores en Seguro de Desempleo al mes de setiembre de 2011, con causal “despido”, por sexo según Agencia

Agencia	Sexo		Total
	Hombre	Mujer	
DURAZNO PREST.	115	37	152
SARANDI DEL YI PREST	23	14	37
<b>Total</b>	<b>138</b>	<b>51</b>	<b>189</b>



Distribución de despedidos por rama de actividad de la empresa

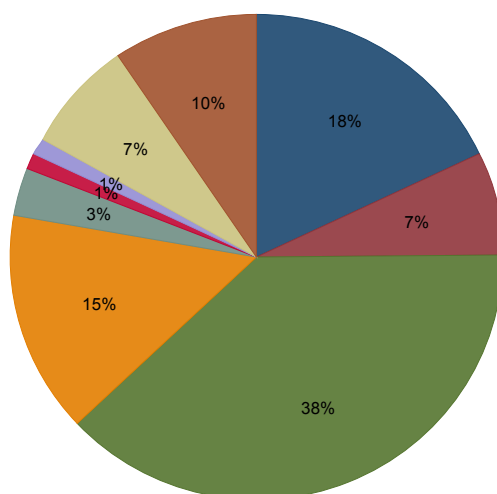

	Agricultura, silvicultura y pesca		Industria manufacturera
	Construcción		Comercio
	Transporte, almacenamiento		Alojamiento, serv. comidas
	Informática / comunicación		Establ. financ., serv. emp.
	Serv. comun, soc, pers, públ.		

Los sectores de actividad que predominan en el envío de trabajadores al Seguro de Desempleo con causal despido son los de Construcción (38%), Agricultura, silvicultura y pesca (18%) y, en menor medida, Comercio (15%).

Total de solicitudes de trabajadores en Seguro de Desempleo al mes de setiembre de 2011, con causal "despido", por tramo de edad según rama de actividad de la empresa en que trabajaban

Ramas de actividad	Tramo de edad			
	18 a 24	25 a 34	35 a 44	45 y más
Total				
Agricultura, silvicultura y pesca	2	7	4	21
Industria manufacturera	1	4	3	5
Construcción	7	13	23	29
Comercio	4	10	10	4
Transporte, almacenamiento	0	1	2	3

Alojamiento, serv.com	1	0	0	1
2				
Informática /comunica	0	2	0	0
2				
Establ.financ.,serv.e	2	6	3	3
14				
Serv.comun,soc,pers,p	1	5	2	10
18				
-----+-----				
+-----				
Total	18	48	47	76
189				

Total de solicitudes de trabajadores en Seguro de Desempleo al mes de setiembre de 2011, con causal "despido", según rama de actividad de la empresa en que trabajaba (a 5 dígitos)

-----	
Rama de actividad	Cantidad
-----+-----	
Acuicultura marítima	1
CIIU conversión	1
Cría de caballos y otros equinos	1
Cría de ganado vacuno con destino a prod	1
Cría de otros animales n.c.p., excepto a	9
Cultivo de cereales (excepto arroz), leg	1
Explotación agropecuaria mixta	9
Explotación de bosques	4
Extracción de madera	1
Pesca marina de altura y otras capturas	1
Predio rural con explotación de industri	1
Servicios de apoyo a la forestación	2
Servicios de provisión de maquinaria agr	2
Elaboración de alimentos preparados para	1
Elaboración de harina de trigo y otros p	2
Elaboración de productos lácteos en gene	1
Fabricación de otros tipos de maquinaria	2
Fabricación de prendas de tejidos de pun	3
Procesamiento y conservación de carnes,	4
Colocación de revestimientos de pisos y	1
Construcción de infraestructura de trans	7
<b>Construcción de obras de arquitectura  </b>	<b>51</b>
Construcción de otros proyectos de ingen	5
Ingeniería Civil	2
Instalación eléctrica y de comunicacione	6
Comercio al por mayor de lana, cuero y c	1
Comercio al por mayor de otros productos	1
Comercio al por menor de carne y menuden	3
Comercio al por menor de combustible par	3
Comercio al por menor de otros productos	3
Comercio al por menor de textiles en alm	7
Comercio al por menor en hipermercados	5
Comercio al por menor en supermercados	1
Importadores de vehículos automotores: c	3
Mantenimiento y reparación mecánica y el	1
Servicio de mensajería	1
Transporte terrestre de carga interdepar	4
Transporte terrestre de pasajeros del ár	1
Actividades de alojamiento en hoteles	1
Restaurantes y parrilladas	1

Programación y actividades de transmi	2
Actividades de seguridad privada	2
Intermediación en la compra, venta y arr	3
Otras actividades profesionales, científ	1
Otro suministro de recursos humanos	3
Servicios de arquitectura	5
Actividades de organizaciones religiosas	1
Empleadores de servicio doméstico	9
Enseñanza	1
Instituciones residenciales de cuidado	3
Otras actividades de diversión y esparci	3
Otros tipos de enseñanza n.c.p.	1
Total	189

➔ FLORES

**Evolución de los trabajadores en Seguro de Desempleo con causal “Despido” (enero 2010 – setiembre 2011)**

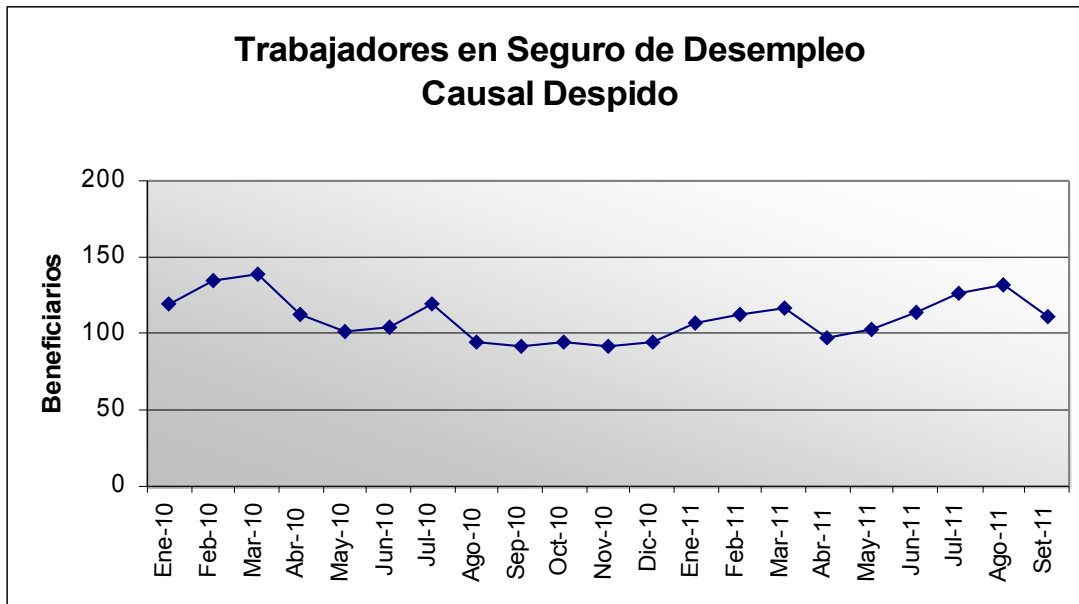

Total de solicitudes de trabajadores en Seguro de Desempleo al mes de setiembre de 2011, con causal “despido”, por sexo según Agencia

Agencia	Sexo		Total
	Hombre	Mujer	
ISMAEL CORT. PREST.	3	1	4
TRINIDAD PREST.	76	31	107
Total	79	32	111

Distribución de despedidos por rama de actividad de la empresa

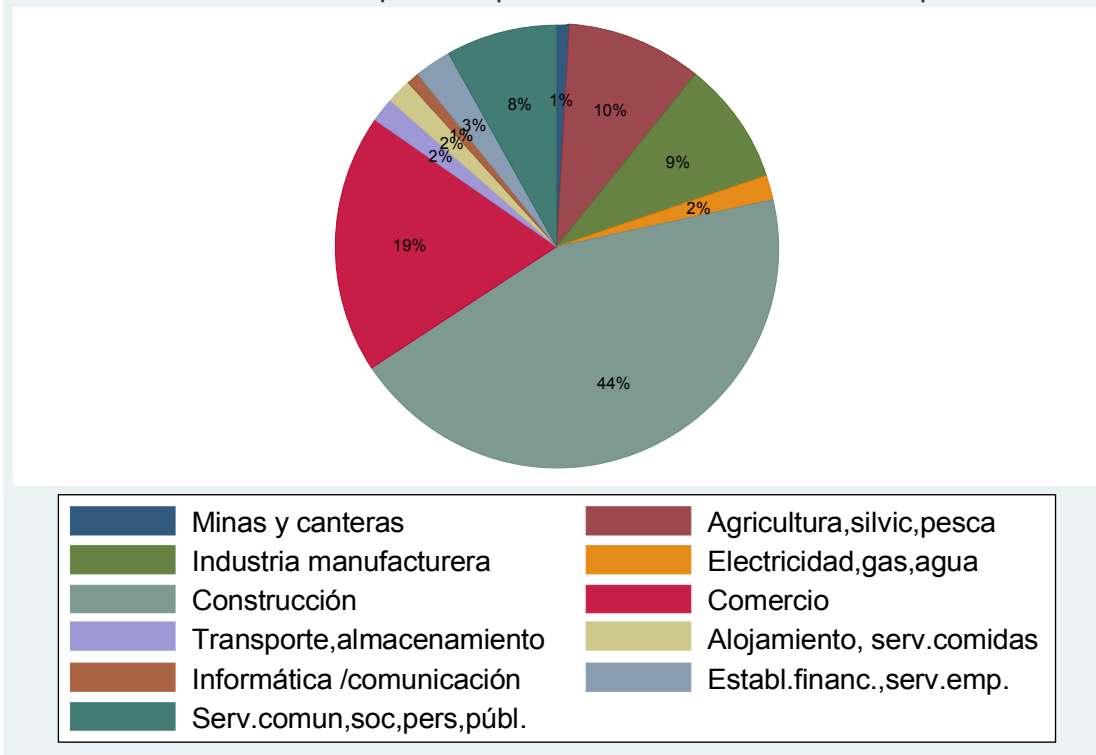

Un 44% de los trabajadores despedidos en Seguro de Desempleo corresponden a empresas que giran en el rubro de la Construcción. En menor medida le sigue Comercio (19%).

Total de solicitudes de trabajadores en Seguro de Desempleo al mes de setiembre de 2011, con causal "despido", por tramo de edad según rama de actividad de la empresa en que trabajaban

Ramas de actividad	Tramo de edad			
	18 a 24	25 a 34	35 a 44	45 y más
Total				
Minas y canteras	0	0	0	1
Agricultura, silvic, pe	1	1	7	2
Industria manufacture	2	7	0	1
Electricidad, gas, agua	0	0	1	1
Construcción	4	16	13	16
Comercio				
Alojamiento, serv. comidas				
Establ. financ., serv. emp.				
Informática /comunicación				
Serv. comun, soc, pers, públ.				
Transporte, almacenamiento				
49				

21	Comercio	4	11	3	3
	Transporte, almacenami	0	1	0	1
2	Alojamiento, serv.com	0	0	1	1
	Informática /comunica	0	0	1	0
1	Establ.financ., serv.e	0	1	1	1
3	Serv.comun, soc, pers, p	1	4	0	4
9					
-----+-----					
	Total	12	41	27	31
111					

Total de solicitudes de trabajadores en Seguro de Desempleo al mes de setiembre de 2011, con causal "despido", según rama de actividad de la empresa en que trabajaba (a 5 dígitos)

Rama de actividad	Cantidad
Extracción de rocas ornamentales	1
Cría de otros animales n.c.p., excepto a	4
Cultivo de cereales (excepto arroz), leg	4
Explotación agropecuaria mixta	2
Servicios de provisión de maquinaria agr	1
Elaboración de alimentos preparados para	1
Elaboración de helados	1
Elaboración de tops de lana	1
Fabricación de artículos de hormigón, de	1
Fabricación de otros tipos de maquinaria	5
Fabricación de productos metálicos para	1
Recolección de desechos no peligrosos	2
Colocación de tabiques de yeso y cielorr	1
Construcción de infraestructura de trans	2
<b>Construcción de obras de arquitectura  </b>	<b>28</b>
Construcción de otros proyectos de ingen	13
Instalaciones sanitarias	1
Instalación eléctrica y de comunicacione	4
Comercio al por mayor de comestibles, ex	2
Comercio al por mayor de granos, semilla	1
Comercio al por menor de aves y huevos	1
Comercio al por menor de computadoras, u	1
Comercio al por menor de electrodoméstic	2
Comercio al por menor de frutas y verdur	1
Comercio al por menor de textiles en alm	4
Comercio al por menor de vehículos nuevo	1
Comercio al por menor en hipermercados	1
Comercio al por menor realizado por las	7
Agentes de transporte marítimo	2
Actividades de alojamiento en hoteles	1
Restaurantes y parrilladas	1
Actividades de programación informática	1
Actividades de seguridad privada	1
Otras actividades de servicios de sistem	1

Otras actividades profesionales, científ		1
Actividades de hospitales		1
Actividades de juego y apuestas		1
Empleadores de servicio doméstico		5
Otras actividades de diversión y esparci		1
Usuarios de servicios complementarios		1
Total		111
-----		

➔ FLORIDA

**Evolución de los trabajadores en Seguro de Desempleo con causal “Despido”  
(enero 2010 – setiembre 2011)**

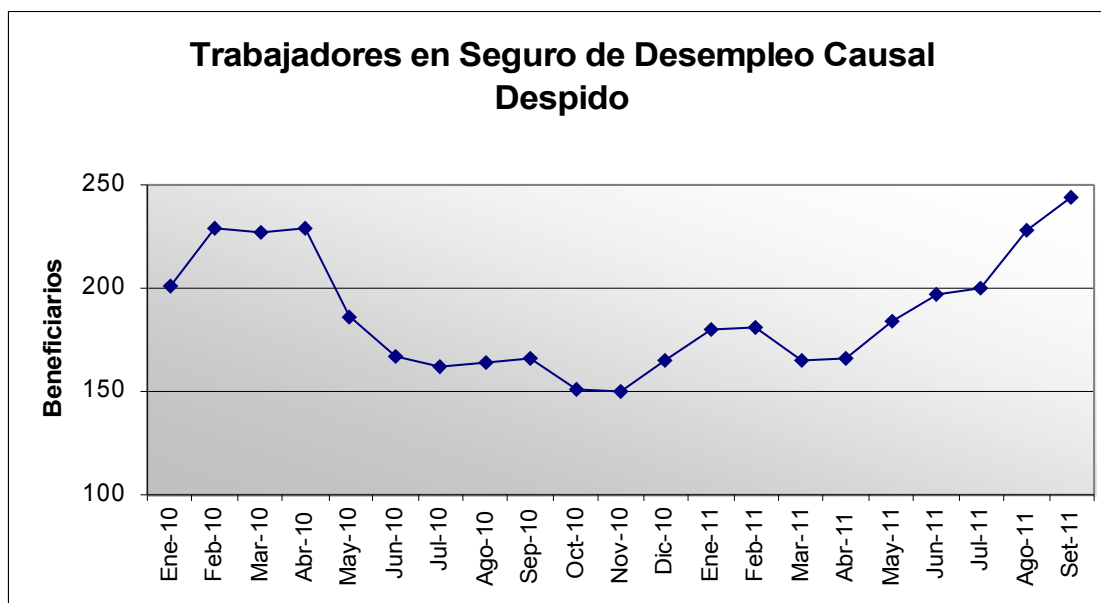

Total de solicitudes de trabajadores en Seguro de Desempleo al mes de setiembre de 2011, con causal “despido”, por sexo según Agencia

Agencia	Sexo		Total
	Hombre	Mujer	
25 DE MAYO PRESTACIO	1	0	1
CASUPÁ PRESTACIONES	18	14	32
FLORIDA PRESTACIONES	115	52	167
FRAY MARCOS PRESTAC	18	0	18
SARANDI GRANDE PREST	24	2	26
<b>Total</b>	<b>176</b>	<b>68</b>	<b>244</b>

### Distribución de despedidos por rama de actividad de la empresa

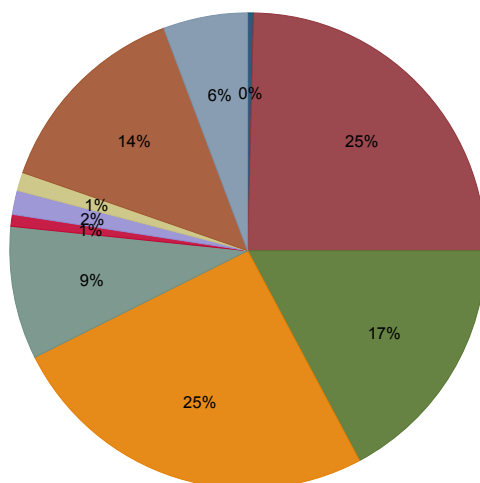

Minas y canteras	Agricultura, silvicultura, pesca
Industria manufacturera	Construcción
Comercio	Transporte, almacenamiento
Alojamiento, serv. comidas	Informática /comunicación
Establ. financ., serv. emp.	Serv. comun, soc, pers, públ.

La mitad de los trabajadores del Departamento que fueron enviados al Seguro de Desempleo, causal Despido, correspondían a Agricultura, silvicultura y pesca y a Construcción (25% cada uno). Le siguieron la Industria manufacturera (17%) y Establecimientos financieros, servicios a empresas (14%).

Total de solicitudes de trabajadores en Seguro de Desempleo al mes de setiembre de 2011, con causal "despido", por tramo de edad según rama de actividad de la empresa en que trabajaban

Ramas de actividad	Tramo de edad				
	Hasta 17	18 a 24	25 a 34	35 a 44	45 y más
Total					
Minas y canteras	0	0	0	0	1
Agricultura, silvicultura, pesca	0	7	12	15	26
Industria manufacturera	0	8	14	9	11
Construcción	0	3	11	20	28
Comercio	1	3	12	4	2
Transporte, almacenamiento	0	0	0	2	0
Alojamiento, serv. comidas	0	2	1	1	0



Informática /comunica	0	1	1	1	0
3					
Establ.financ.,serv.e	0	7	5	15	7
34					
Serv.comun,soc,pers,p	0	1	7	2	4
14					
-----					
+-----					
Total	1	32	63	69	79
244					

Total de solicitudes de trabajadores en Seguro de Desempleo al mes de setiembre de 2011, con causal "despido", según rama de actividad de la empresa en que trabajaba (a 5 dígitos)

Rama de actividad	Cantidad
Extracción, estrujado y quebrado de pied	1
CIIU conversión	4
Cría de otros animales n.c.p., excepto a	18
Cultivo de cereales (excepto arroz), leg	1
Explotación agropecuaria mixta	9
Explotación de bosques	20
Otras actividades relacionadas a la fore	1
Servicios de provisión de maquinaria agr	7
Actividades de impresión de diarios y re	1
Construcción de buques y estructuras flo	1
Elaboración de bebidas no alcohólicas; p	2
Elaboración de otros productos alimentic	1
Elaboración de pan, productos panificado	2
Elaboración de pastas frescas	1
Elaboración de productos lácteos en gene	9
Fabricación de aparatos de consumo elect	1
Fabricación de maquinaria agropecuaria y	1
Fabricación de productos metálicos para	1
Fabricación de vehículos automotores	1
Matanza de ganado vacuno, ovino y equino	3
Tejeduría de productos textiles	18
Construcción de infraestructura de trans	18
Construcción de obras de arquitectura	41
Ingeniería Civil	1
Instalaciones sanitarias	1
Instalación eléctrica y de comunicacione	1
Comercio al por menor de productos de p	1
Comercio al por mayor de comestibles, ex	2
Comercio al por mayor de otros productos	4
Comercio al por mayor de prendas de vest	1
Comercio al por menor de calzado	1
Comercio al por menor de carne y menuden	2
Comercio al por menor de combustible par	1
Comercio al por menor de diarios, revist	1
Comercio al por menor de otros artículos	1
Comercio al por menor de textiles en alm	1
Comercio al por menor en hipermercados	1
Comercio al por menor en mini mercados	2
Importadores de vehículos automotores: c	1
Mantenimiento y reparación mecánica y el	1

Otro comercio al por mayor de artículos		1
Otros agentes de comercio al por mayor a		1
Depósito y almacenaje		1
Otros tipos de transportes terrestres de		1
Restaurantes y parrilladas		1
Rotiserías		3
Actividades de programación informática		1
Telecomunicaciones		2
Actividades de agencias de cobranza y of		1
Actividades de seguridad privada		1
Administración de mercados financieros		1
Intermediación en la compra, venta y arr		2
Otras actividades de seguridad e investi		4
Otras actividades profesionales, científ		3
Otro suministro de recursos humanos		2
Otros servicios contables		1
Otros servicios jurídicos y notariales		1
Propiedad y explotación de bienes inmo		1
Servicios de arquitectura		17
Actividades de arte y entretenimiento y		1
Actividades de hospitales		1
Empleadores de servicio doméstico		2
Enseñanza		2
Enseñanza pre primaria y primaria		1
Instituciones dedicadas al cuidado del a		1
Instituciones residenciales de cuidado		1
Otras actividades de diversión y esparci		1
Otras actividades de servicios n.c.p.		1
Reparación de computadoras y equipo peri		1
Servicios de acompañantes de enfermos		2
Total		244

---

➔ LAVALLEJA

**Evolución de los trabajadores en Seguro de Desempleo con causal “Despido”  
(enero 2010 – setiembre 2011)**

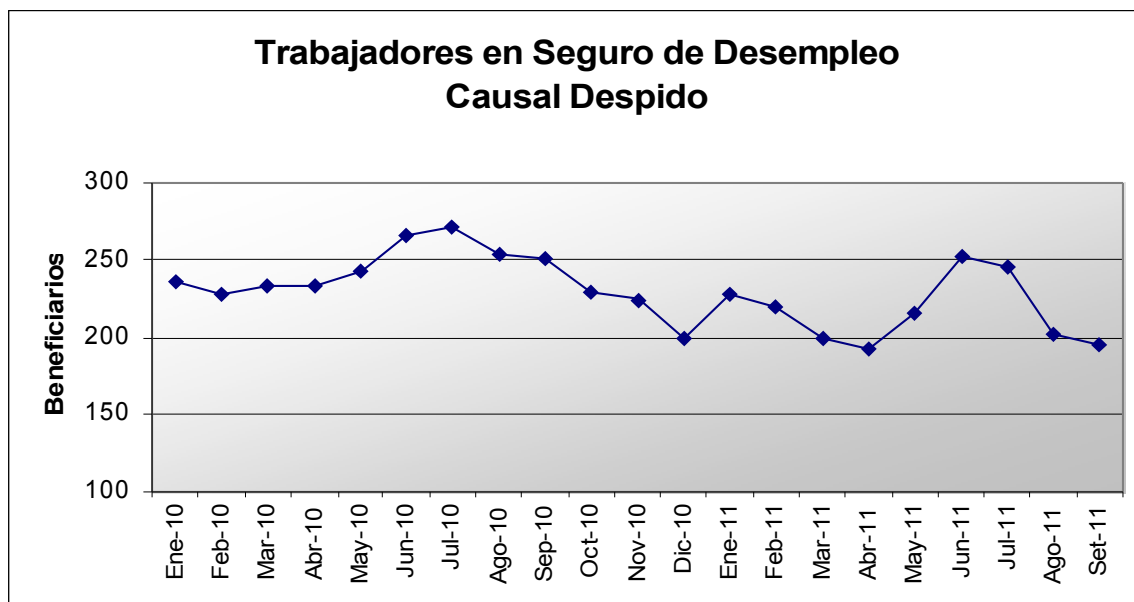

Total de solicitudes de trabajadores en Seguro de Desempleo al mes de setiembre de 2011, con causal “despido”, por sexo según Agencia

Agencia	Sexo		Total
	Hombre	Mujer	
BATLLE Y ORDOÑ PREST	2	0	2
J. P. VARELA PRESTAC	28	5	33
MINAS UDAI PRESTACIO	102	43	145
SOLÍS DE MATAOJO	12	3	15
<b>Total</b>	<b>144</b>	<b>51</b>	<b>195</b>

Distribución de despedidos por rama de actividad de la empresa

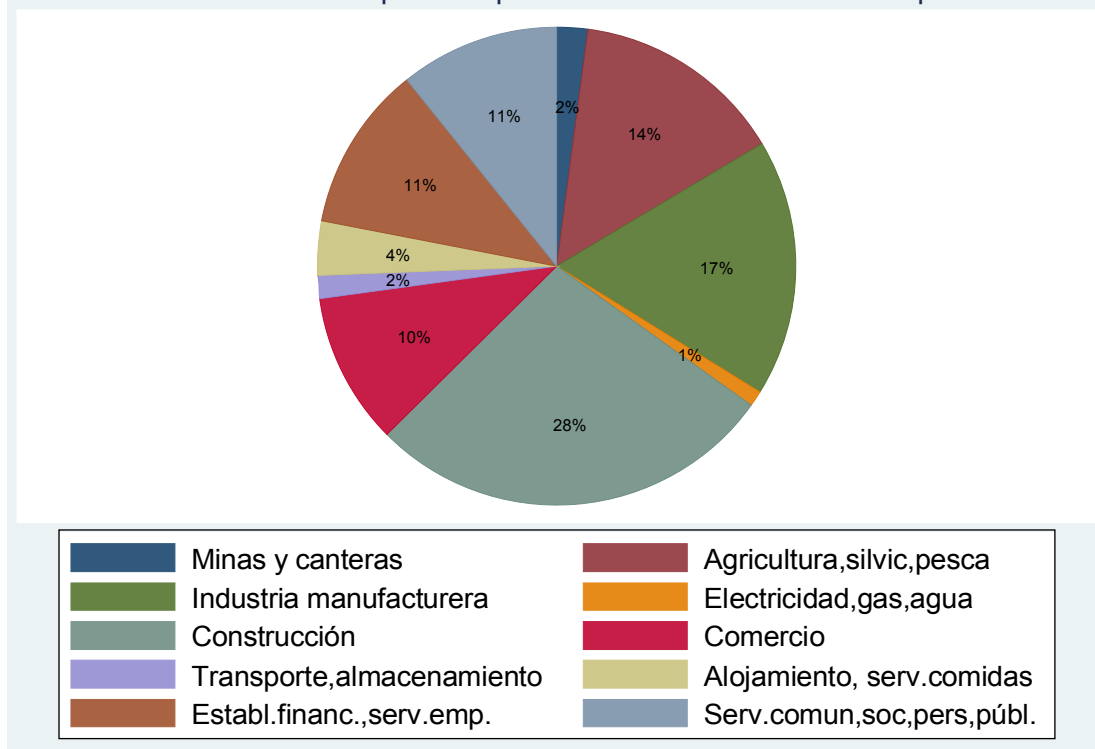

Las empresas que giran en el rubro de la Construcción son las que han enviado al Seguro de Desempleo con causal despedido, más personal, representando el 28% de los despedidos del Departamento. Le siguen Industria manufacturera (17%), Agricultura, silvicultura y pesca (14%) y Establecimientos financieros, servicios a empresas y Servicios comunitarios, sociales, personales y públicos (11% cada uno).

Total de solicitudes de trabajadores en Seguro de Desempleo al mes de setiembre de 2011, con causal "despido", por tramo de edad según rama de actividad de la empresa en que trabajaban

Ramas de actividad	Tramo de edad			
	18 a 24	25 a 34	35 a 44	45 y más
Total				
Minas y canteras	0	0	2	2
Agricultura,silvic,pe	2	4	5	17
Industria manufacture	12	6	7	9
Electricidad,gas,agua	0	1	0	1
Construcción	16	10	13	15
Comercio	6	4	3	7

Transporte, almacenami 3	0	1	1	1
Alojamiento, serv.com 7	3	2	2	0
Establ.financ.,serv.e 22	1	8	4	9
Serv.comun,soc,pers,p 21	1	2	4	14
-----+-----				
195	Total	41	38	41
				75

Total de solicitudes de trabajadores en Seguro de Desempleo al mes de setiembre de 2011, con causal "despido", según rama de actividad de la empresa en que trabajaba (a 5 dígitos)

Rama de actividad	Cantidad
Extracción de yeso y de otros tipos de p	4
CIIU conversión	2
Cría de otros animales n.c.p., excepto a	6
Cultivo de cereales (excepto arroz), leg	2
Explotación agropecuaria mixta	8
Explotación de bosques	4
Extracción de madera	3
Predio rural explotado por terceros	1
Servicios de provisión de maquinaria agr	2
Elaboración de bebidas no alcohólicas; p	11
Elaboración de helados	1
Elaboración de pan, productos panificado	2
Elaboración de productos de molinería de	8
Fabricación de cemento, cal y yeso	6
Fabricación de equipo de elevación y man	1
Fabricación de jabones, detergentes y pr	1
Matanza de ganado vacuno, ovino y equino	3
Servicios relacionados con la impresión	1
Recolección de desechos no peligrosos	2
Construcción de infraestructura de trans	3
<b>Construcción de obras de arquitectura</b>	<b>50</b>
Construcción de otros proyectos de ingen	1
Comercio al por menor de productos de p	1
Comercio al por mayor de electrodoméstic	1
Comercio al por mayor de granos, semilla	3
Comercio al por menor de bicicletas	1
Comercio al por menor de calzado	1
Comercio al por menor de carne y menuden	2
Comercio al por menor de combustible par	1
Comercio al por menor de diarios, revist	1
Comercio al por menor de prendas de vest	1
Comercio al por menor de productos farma	4
Comercio al por menor de relojes y joyas	1
Comercio al por menor de textiles en alm	1
Comercio al por menor en hipermercados	1
Comercio al por menor en mini mercados	1
Transporte terrestre de carga interdepar	2
Transporte terrestre de pasajeros del ár	1
Actividades de alojamiento en hoteles	5

Restaurantes y parrilladas		2
Administración de mercados financieros		1
Intermediación en la compra, venta y arr		11
Investigación y desarrollo experimental		1
Otras actividades de limpieza industrial		1
Otro suministro de recursos humanos		1
Propiedad y explotación de bienes inmo		5
Servicios de arquitectura		2
Actividades de las comisiones de fomento		1
Actividades de las sociedades literarias		1
Actividades de organizaciones religiosas		1
Empleadores de servicio doméstico		14
Enseñanza pre primaria y primaria		1
Otros tipos de enseñanza n.c.p.		1
Reparación de aparatos de consumo electr		1
Servicios de acompañantes de enfermos		1
Total		195
-----		

➔ MALDONADO

**Evolución de los trabajadores en Seguro de Desempleo con causal “Despido”  
(enero 2010 – setiembre 2011)**

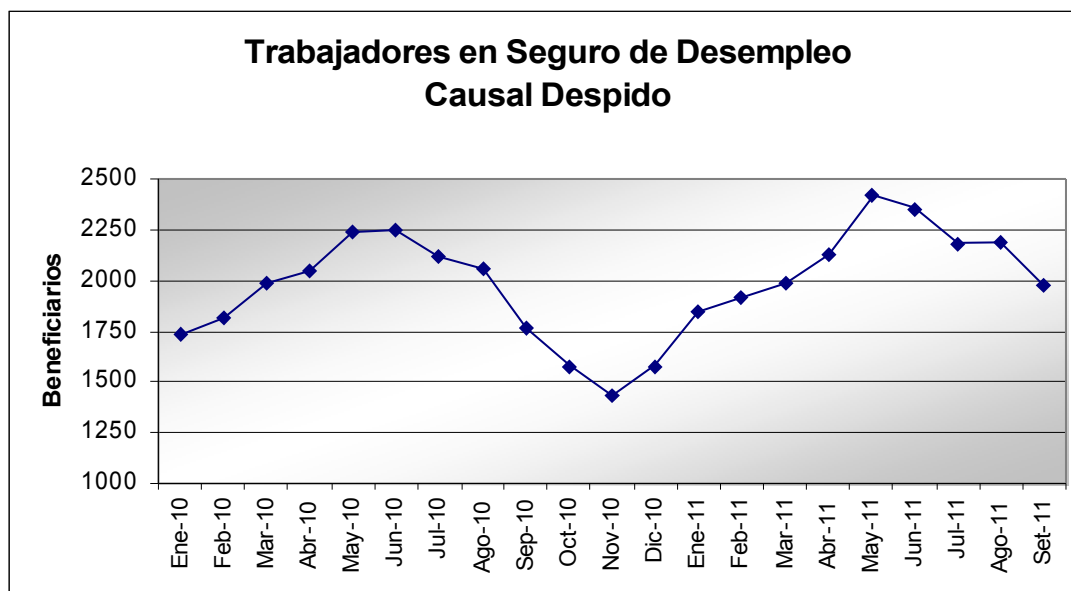

Total de solicitudes de trabajadores en Seguro de Desempleo al mes de setiembre de 2011, con causal “despido”, por sexo según Agencia

Agencia	Sexo		Total
	Hombre	Mujer	
PIRIAPOLIS PRESTAC.	96	42	138
MALDONADO PREST	768	574	1,342
PAN DE AZUCAR	77	54	131
SAN CARLOS PRESTAC.	186	178	364
<b>Total</b>	<b>1,127</b>	<b>848</b>	<b>1,975</b>

Distribución de despedidos por rama de actividad de la empresa

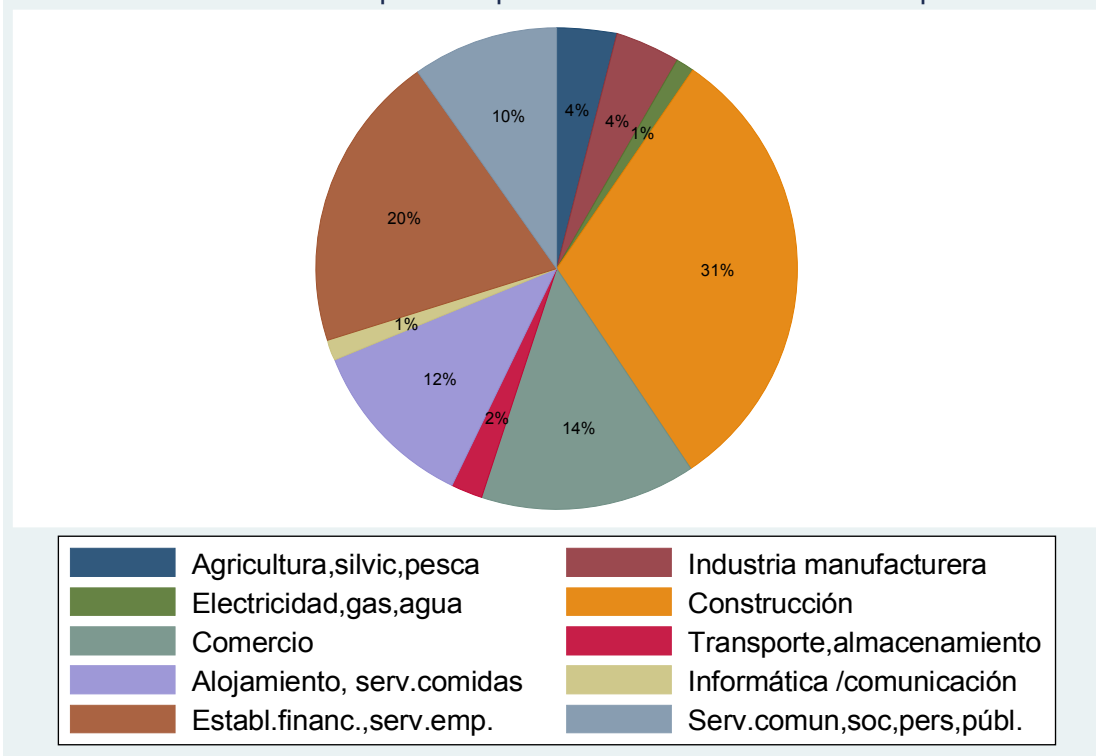

Casi un tercio de los trabajadores enviados al Seguro de Desempleo con causal despido lo hacían en empresas del rubro de la Construcción (31%). Le siguen los sectores de Establecimientos financieros, servicios a empresas (20%), Comercio (14%) y Alojamiento y servicios de comidas (12%).

Total de solicitudes de trabajadores en Seguro de Desempleo al mes de setiembre de 2011, con causal "despido", por tramo de edad según rama de actividad de la empresa en que trabajaban

Ramas de actividad	Tramo de edad				
	Hasta 17	18 a 24	25 a 34	35 a 44	45 y más
Total					
Agricultura, silvicultura, pesca	0	9	23	15	33
Industria manufacturera	0	17	28	20	20
Electricidad, gas, agua	0	5	7	7	5
Construcción	0	64	170	124	255
Comercio	2	93	98	45	47
Transporte, almacenamiento	0	6	14	9	13



Alojamiento, serv.com	0	34	90	51	55
230					
Informática /comunica	0	1	14	5	4
24					
Establ.financ.,serv.e	0	65	134	98	102
399					
Serv.comun,soc,pers,p	0	19	41	35	98
193					
-----					
+-----					
Total	2	313	619	409	632
1,975					

Total de solicitudes de trabajadores en Seguro de Desempleo al mes de setiembre de 2011, con causal "despido", según rama de actividad de la empresa en que trabajaba (a 5 dígitos)

-----	
Rama de actividad	Cantidad
-----	
CIIU conversión	33
Cría de ganado vacuno con destino a prod	3
Cría de ganado vacuno lechero ( con prod	1
Cría de otros animales n.c.p., excepto a	9
Cultivo de cereales (excepto arroz), leg	6
Cultivo de raíces y tubérculos (excepto	1
Explotación agropecuaria mixta	21
Otras actividades relacionadas a la fore	1
Predio rural explotado por terceros	2
Predio rural sin explotación	2
Servicios de fumigación y riego	1
Actividades de impresión de diarios y re	1
Aserrado, cepillado y trabajo a máquina	5
Construcción de buques y estructuras flo	1
Elaboración de bebidas no alcohólicas; p	8
Elaboración de comidas y platos preparad	1
Elaboración de otros productos alimentic	12
Elaboración de otros productos panificad	2
Elaboración de pan, productos panificado	13
Elaboración de pastas frescas	2
Elaboración de productos lácteos en gene	12
Elaboración de vinos	1
Fabricación de aparatos de consumo elect	2
Fabricación de artículos de hormigón, de	3
Fabricación de computadoras y equipo per	1
Fabricación de juegos y juguetes	1
Fabricación de maquinaria agropecuaria y	1
Fabricación de motores eléctricos, gener	2
Fabricación de otros productos de cerámi	8
Fabricación de otros productos de madera	1
Fabricación de otros productos de metal	1
Fabricación de prendas de vestir de cuer	1
Fabricación de prendas de vestir exterior	2
Fabricación de productos metálicos para	1
Fabricación de productos primarios de me	1
Fabricación de vidrio y de productos de	1
Procesamiento y conservación de carnes,	1
Recolección de desechos no peligrosos	24
Colocación de revestimientos de pisos y	1
Construcción de infraestructura de trans	2
Construcción de obras de arquitectura	564

Ingeniería Civil		3
Instalaciones sanitarias		6
Instalación de calefacción y de aire aco		1
Instalación de objetos de carpintería de		1
Instalación eléctrica y de comunicacione		17
Otras actividades especializadas de cons		1
Pintado y empapelado de edificios		17
Comercio al por menor de productos de p		2
Comercio al por mayor de artículos de pa		4
Comercio al por mayor de bebidas importa		1
Comercio al por mayor de carne y menuden		1
Comercio al por mayor de combustibles só		1
Comercio al por mayor de comestibles, ex		14
Comercio al por mayor de equipo electrón		1
Comercio al por mayor de granos, semilla		1
Comercio al por mayor de lana, cuero y c		2
Comercio al por mayor de maquinaria equi		4
Comercio al por mayor de materiales de c		6
Comercio al por mayor de otras materias		1
Comercio al por mayor de otros alimentos		3
Comercio al por mayor de otros productos		11
Comercio al por mayor de prendas de vest		3
Comercio al por mayor de productos de pe		1
Comercio al por mayor de productos farma		1
Comercio al por mayor de textiles		12
Comercio al por menor de artesanías, fan		2
Comercio al por menor de artículos de fe		3
Comercio al por menor de artículos n.c.p		1
Comercio al por menor de bicicletas		4
Comercio al por menor de calzado		4
Comercio al por menor de carne y menuden		7
Comercio al por menor de combustible par		10
Comercio al por menor de combustibles de		2
Comercio al por menor de computadoras, u		2
Comercio al por menor de cristalería y m		13
Comercio al por menor de diarios, revist		8
Comercio al por menor de electrodoméstic		4
Comercio al por menor de frutas y verdur		1
Comercio al por menor de libros		1
Comercio al por menor de muebles y acces		9
Comercio al por menor de otros artículos		1
Comercio al por menor de otros artículos		1
Comercio al por menor de otros materiale		3
Comercio al por menor de otros productos		1
Comercio al por menor de otros productos		1
Comercio al por menor de prendas de vest		8
Comercio al por menor de productos farma		3
Comercio al por menor de relojes y joyas		2
Comercio al por menor de textiles en alm		24
Comercio al por menor de vehículos nuevo		4
Comercio al por menor en almacenes con d		8
Comercio al por menor en almacenes minor		2
Comercio al por menor en hipermercados		47
Comercio al por menor en mini mercados		11
Comercio al por menor en puestos de vent		3
Comercio al por menor en supermercados		8
Comercio al por menor, excepto el comerc		2
Comercio al por menos de pinturas y reve		3
Importadores de vehículos automotores: c		1
Mantenimiento y reparación mecánica y el		8
Otro comercio al por mayor de artículos		4

Agentes de transporte marítimo		1
Correo		1
Otros servicios secundarios del transpor		3
Servicio de mensajería		2
Transporte terrestre de carga interdepar		9
Transporte terrestre de pasajeros del ár		22
Transporte terrestre de pasajeros en bus		1
Transporte terrestre de pasajeros en tax		3
Actividades de alojamiento en estancias		1
<b>Actividades de alojamiento en hoteles</b>		<b>135</b>
Bares de expendio de bebidas		2
Heladerías que no elaboran el producto		1
Otros alojamientos de corto plazo n.c.p.		2
Otros servicios de comida n.c.p. (carros		1
Restaurantes y parrilladas		88
Actividades de programación informática		10
Difusión de radio.		4
Otros servicios de información n.c.p.		1
Procesamiento de datos, hospedaje y acti		1
Programación y actividades de transmissió		2
Telecomunicaciones.		6
Actividades de agencias de cobranza y of		1
Actividades de seguridad privada		11
Actividades veterinarias		1
Administración de mercados financieros		7
Alquiler de cintas de video y discos		4
Alquiler de maquinaria manufacturera sin		1
Alquiler de otro tipo de maquinaria, equ		1
Evaluación de riesgos y daños		1
<b>Intermediación en la compra, venta y arr</b>		<b>256</b>
Intermediación monetaria realizada por c		1
Investigación y desarrollo experimental		1
Limpieza general de edificios		3
Organización de convenciones y eventos c		1
Otras actividades de administración de f		1
Otras actividades de limpieza industrial		2
Otras actividades profesionales, científ		27
Otro suministro de recursos humanos		4
Otros servicios contables		5
Propiedad y explotación de bienes inmovi		53
Publicidad		7
Renta y alquiler de equipo de recreo y d		1
Servicios de arquitectura		2
Servicios de guardias de seguridad sin m		1
Servicios de jardinería		4
Servicios de limpieza de piscinas		1
Servicios jurídicos y notariales prestad		2
Actividades de arte y entretenimiento y		6
Actividades de hospitales		1
Actividades de juego y apuestas		2
Actividades de las sociedades literarias		2
Empleadores de servicio doméstico		97
Enseñanza		6
Enseñanza pre primaria y primaria		2
Instituciones residenciales de cuidado		2
Institutos de enseñanza de idiomas		2
Juegos electrónicos, videojuegos y simil		3
Otras actividades de diversión y esparci		12
Otras actividades de servicios n.c.p.		25
Otras actividades de trabajo social sin		1
Otras actividades relacionadas a la salu		4

Otros servicios de limpieza de prendas n		4
Otros servicios de tratamientos de belle		1
Otros tipos de enseñanza n.c.p.		7
Reparación de bicicletas y similares		2
Servicios de acompañantes de enfermos		4
Servicios de peluquerías y de salones de		4
Servicios odontológicos		2
Usuarios de servicios complementarios		4
Total		1975
-----		

➔ MONTEVIDEO

**Evolución de los trabajadores en Seguro de Desempleo con causal “Despido”  
(enero 2010 – setiembre 2011)**

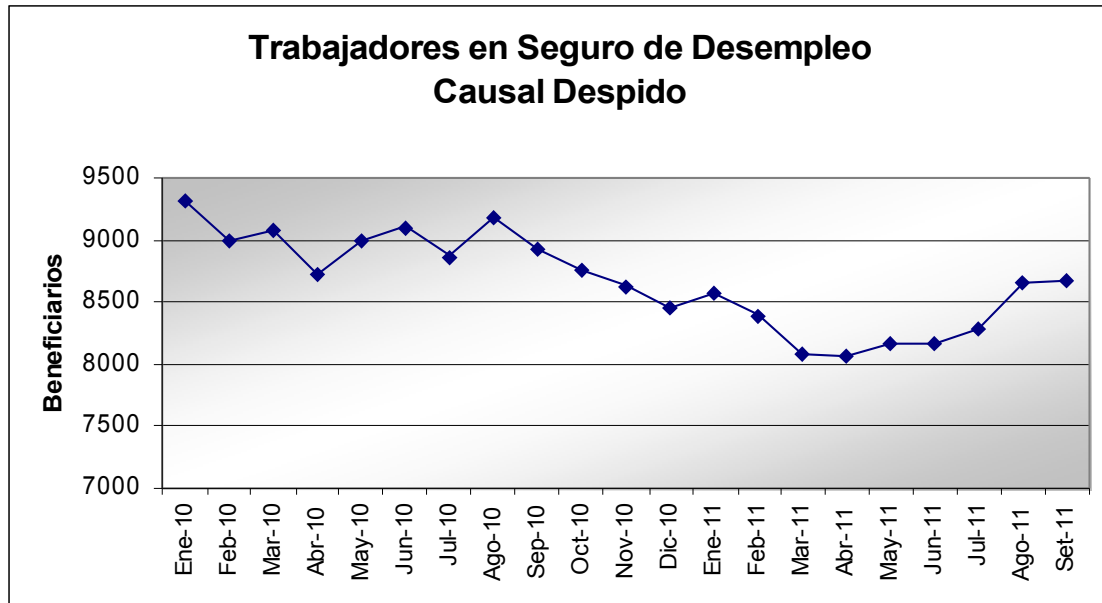

Total de solicitudes de trabajadores en Seguro de Desempleo al mes de setiembre de 2011, con causal “despido”, por sexo según Agencia

Agencia	Sexo		Total
	Hombre	Mujer	
AT.CLIENT-ACT-MDEO.	4,372	2,977	7,349
INTEGRIS	145	43	188
SECC ASIGNACIONES FA	255	142	397
SUCURSAL BELVEDERE	72	58	130
SUCURSAL GOES	162	126	288
SUCURSAL UNION	76	53	129
TRAM.ACTIVOS-MDEO.	116	83	199
<b>Total</b>	<b>5,198</b>	<b>3,482</b>	<b>8,680</b>

### Distribución de despedidos por rama de actividad de la empresa

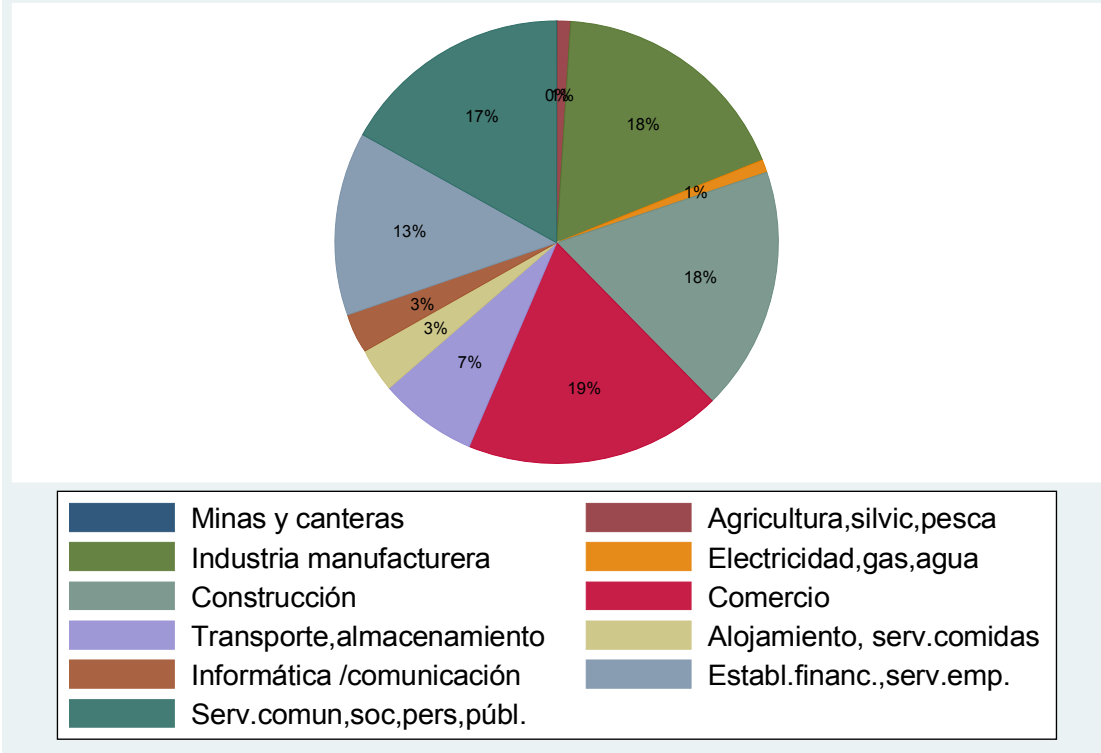

Hay cuatro ramas de actividad que tienen un peso similar en el total de los envíos de trabajadores al Seguro de Desempleo con causal despido, y que engloban casi las tres cuartas partes de los trabajadores; ellas son: Comercio (19%), Industria manufacturera y Construcción (18% cada una), y Servicios comunitarios, sociales, personales y públicos (17%).

Total de solicitudes de trabajadores en Seguro de Desempleo al mes de setiembre de 2011, con causal "despido", por tramo de edad según rama de actividad de la empresa en que trabajaban

Ramas de actividad	Tramo de edad				
	Hasta 17	18 a 24	25 a 34	35 a 44	45 y más
Total					
Minas y canteras	0	0	2	1	2
Agricultura, silvic, pe	0	6	24	17	38
Industria manufacture	1	235	488	325	503
Electricidad, gas, agua	0	7	21	14	38
Construcción	0	215	418	375	537
Comercio	3	371	580	297	382
Transporte, almacenami	0	51	121	131	320

Alojamiento, serv.com	0	43	114	49	78
284					
Informática /comunica	0	41	109	52	32
234					
Establ.financ., serv.e	0	257	427	214	271
1,169					
Serv.comun,soc,pers,p	1	169	309	287	704
1,470					
+-----+					
Total	5	1,395	2,613	1,762	2,905
8,680					

Total de solicitudes de trabajadores en Seguro de Desempleo al mes de setiembre de 2011, con causal "despido", según rama de actividad de la empresa en que trabajaba (a 5 dígitos)

Rama de actividad	Cantidad
Actividades de apoyo a la explotación de	1
Extracción de arena, arcilla, canto roda	3
Extracción de minerales de hierro	1
Actividades no bien especificadas	1
CIIU conversión	3
Cría de otros animales n.c.p., excepto a	9
Cultivo de cereales (excepto arroz), leg	12
Cultivo de frutas con pepita y con hueso	1
Explotación agropecuaria mixta	13
Explotación de bosques	15
Pesca marina de altura y otras capturas	21
Predio rural con explotación de industri	5
Producción de huevos	2
Servicios de provisión de maquinaria agr	2
Usuario de Zona Franca	1
Acabado de productos textiles	2
Actividades de impresión de diarios y re	23
Aserrado, cepillado y trabajo a máquina	6
Construcción de buques y estructuras flo	15
Corte, tallado y acabado de la piedra	3
Curtido y adobo de cueros; adobo y teñid	61
Destilación, rectificación y mezcla de b	6
Elaboración de aceites y grasas de orige	1
Elaboración de alimentos preparados para	7
Elaboración de azúcar	2
Elaboración de bebidas no alcohólicas; p	42
Elaboración de chocolate	7
Elaboración de comidas y platos preparad	14
Elaboración de harina de trigo y otros p	3
Elaboración de helados	6
Elaboración de otros productos alimentic	52
Elaboración de otros productos panificad	3
Elaboración de pan, productos panificado	122
Elaboración de pastas frescas	22
Elaboración de productos de confitería	1
Elaboración de productos de molinería de	3
Elaboración de productos de tabaco	2

Elaboración de productos lácteos en gene	64
Elaboración de tops de lana	14
Elaboración de vinos	6
Fabricación de abonos y compuestos de ni	6
Fabricación de accesorios de cuero y de	13
Fabricación de aparatos de consumo elect	14
Fabricación de artículos confeccionados	10
Fabricación de artículos de cuchillería,	7
Fabricación de artículos de hormigón, de	8
Fabricación de artículos de piel	2
Fabricación de baterías y acumuladores	2
Fabricación de calzado	14
Fabricación de cemento, cal y yeso	3
Fabricación de computadoras y equipo per	6
Fabricación de cosméticos, perfumes y ar	14
Fabricación de cubiertas y cámaras de ca	10
Fabricación de cubre asientos en cuero,	3
Fabricación de equipo de elevación y man	10
Fabricación de equipos de comunicaciones	7
Fabricación de equipos para medir, verif	2
Fabricación de hojas de madera para ench	1
Fabricación de instrumentos ópticos y eq	11
Fabricación de jabones, detergentes y pr	5
Fabricación de joyas y artículos conexos	2
Fabricación de juegos y juguetes	8
Fabricación de maquinaria agropecuaria y	3
Fabricación de materiales de arcilla par	6
Fabricación de motocicletas	1
Fabricación de motores eléctricos, gener	4
Fabricación de muebles de madera	10
Fabricación de muebles de otros material	1
Fabricación de muebles y accesorios de m	7
Fabricación de otras prendas de vestir n	4
Fabricación de otros artículos de cuero	1
Fabricación de otros cables eléctricos y	5
Fabricación de otros productos de cerámi	5
Fabricación de otros productos de madera	2
Fabricación de otros productos de metal	22
Fabricación de otros productos minerales	2
Fabricación de otros productos químicos	6
Fabricación de otros productos textiles	5
Fabricación de otros productos vinculado	6
Fabricación de otros tipos de maquinaria	15
Fabricación de partes y piezas de carpin	1
Fabricación de pinturas, barnices y prod	10
Fabricación de plásticos y de caucho sin	8
Fabricación de prendas de tejidos de pun	37
Fabricación de prendas de vestir de cuer	5
Fabricación de prendas de vestir exterior	105
Fabricación de productos de plástico mol	2
Fabricación de productos de plástico par	64
Fabricación de productos farmacéuticos,	44
Fabricación de productos metálicos para	29
Fabricación de productos primarios de me	1
Fabricación de ropa interior	1
Fabricación de sustancias químicas básic	7
Fabricación de vehículos automotores	11
Fabricación de vidrio y de productos de	3
Fabricación del papel y cartón ondulado	24
Forja, prensado, estampado y laminado de	8
Industrias básicas de hierro y acero	35



Instalación de maquinaria y equipo indus	2
<b>Matanza de ganado vacuno, ovino y equino</b>	<b>198</b>
Matanza de ganado vacuno, ovino y equino	1
Matanza, preparación y conservación de p	9
Otras actividades de impresión, grabació	61
Otras industrias manufactureras n.c.p.	2
Otras preparaciones e hilandería de fibr	1
Otro tipo de fabricación, tratamiento y	12
Procesamiento y conservación de carnes,	25
Procesamiento y conservación de frutas y	4
Procesamiento y conservación de pescados	25
Producción de pasta de celulosa	4
Reparación de maquinaria	1
Servicios relacionados con la impresión	15
Tapicería de muebles y vehículos automot	39
Tejeduría de productos textiles	8
Recolección de desechos no peligrosos	80
Armado y desarmado de estructuras auxili	1
Colocación de aislamientos térmicos y ac	5
Colocación de revestimientos de pisos y	6
Colocación de tabiques de yeso y cielorr	1
Construcción de infraestructura de trans	26
<b>Construcción de obras de arquitectura</b>	<b>1,260</b>
Ingeniería Civil	118
Instalaciones sanitarias	23
Instalación de calefacción y de aire aco	6
Instalación de objetos de carpintería de	4
Instalación eléctrica y de comunicacione	51
Otras actividades especializadas de cons	15
Otras instalaciones de construcción n.c.	3
Otras tareas de terminación de edificios	1
Pintado y empapelado de edificios	25
Comercio al por menor de productos de p	2
Comercio al por mayor de artículos de pa	46
Comercio al por mayor de artículos sanit	1
Comercio al por mayor de aves y sus prod	3
Comercio al por mayor de carne y menuden	2
Comercio al por mayor de combustibles só	28
Comercio al por mayor de comestibles, ex	105
Comercio al por mayor de computadoras, e	16
Comercio al por mayor de electrodoméstic	4
Comercio al por mayor de equipo electrón	9
Comercio al por mayor de flores y planta	1
Comercio al por mayor de granos, semilla	8
Comercio al por mayor de instrumentos mu	1
Comercio al por mayor de lana, cuero y c	6
Comercio al por mayor de madera	1
Comercio al por mayor de maquinaria equi	5
Comercio al por mayor de materiales de c	27
Comercio al por mayor de muebles y acces	28
Comercio al por mayor de otras materias	3
Comercio al por mayor de otro tipo de ma	6
Comercio al por mayor de otros alimentos	5
<b>Comercio al por mayor de otros productos</b>	<b>146</b>
Comercio al por mayor de partes, piezas	6
Comercio al por mayor de prendas de vest	11
Comercio al por mayor de productos de cr	2
Comercio al por mayor de productos farma	52
Comercio al por mayor de productos quími	1
Comercio al por mayor de textiles	82
Comercio al por mayor y al por menor de	1

Comercio al por mayor, excepto de los ve	2
Comercio al por menor de pescados y mar	2
Comercio al por menor de accesorios de c	3
Comercio al por menor de artesanías, fan	4
Comercio al por menor de artículos de fe	35
Comercio al por menor de artículos n.c.p	2
Comercio al por menor de aves y huevos	3
Comercio al por menor de bicicletas	40
Comercio al por menor de calzado	20
Comercio al por menor de carne y menuden	36
Comercio al por menor de combustible par	48
Comercio al por menor de combustibles de	4
Comercio al por menor de computadoras, u	5
Comercio al por menor de cristalería y m	13
Comercio al por menor de diarios, revist	41
Comercio al por menor de electrodoméstic	39
Comercio al por menor de fiambres y prod	8
Comercio al por menor de materiales eléc	1
Comercio al por menor de muebles y acces	15
Comercio al por menor de otros alimentos	2
Comercio al por menor de otros artículos	9
Comercio al por menor de otros artículos	3
Comercio al por menor de otros materiale	14
Comercio al por menor de otros productos	6
Comercio al por menor de otros productos	2
Comercio al por menor de partes, piezas	3
Comercio al por menor de prendas de vest	7
Comercio al por menor de productos de to	1
Comercio al por menor de productos farma	75
Comercio al por menor de relojes y joyas	13
Comercio al por menor de textiles en alm	102
Comercio al por menor de vehículos nuevo	45
Comercio al por menor de vehículos usado	1
Comercio al por menor de vidrio plano -	3
Comercio al por menor en almacenes con d	9
Comercio al por menor en almacenes minor	1
<b>Comercio al por menor en hipermercados</b>	<b>142</b>
Comercio al por menor en mini mercados	36
Comercio al por menor en puestos de vent	1
Comercio al por menor en supermercados	25
Comercio al por menor realizado por las	4
Comercio al por menor realizado por los	4
Comercio al por menos de pinturas y reve	10
Importadores de vehículos automotores: c	50
Lavaderos de autos	1
Mantenimiento y reparación mecánica y el	61
Otro comercio al por mayor de artículos	66
Otro comercio al por menor de productos	1
Otros agentes de comercio al por mayor a	5
Talleres de chapa y pintura	2
Actividades de servicio secundario de tr	26
Agentes de transporte marítimo	49
Correo	28
Depósito y almacenaje	24
Manipulación de carga	7
Operación de manipulación de productos y	3
Otros servicios secundarios del transpor	28
Otros tipos de transporte terrestre por	2
Otros tipos de transportes terrestres de	17
Servicio de mensajería	6
Servicios de estacionamiento y garages	3

Transporte de pasajeros por vía aérea	2
Transporte marítimo y de cabotaje de car	6
Transporte terrestre de carga interdepar	121
Transporte terrestre de pasajeros del ár	14
Transporte terrestre de pasajeros en bus	6
<b>Transporte terrestre de pasajeros en tax</b>	<b>269</b>
Transporte terrestre local de carga (fle	12
Abastecimiento de eventos	3
Actividades de alojamiento en hoteles	55
Actividades de alojamiento transitorio:	6
Bares de expendio de bebidas	18
Clubes nocturnos y similares con predomi	2
Otras actividades del servicio de alimen	2
Otros servicios de comida n.c.p. (carros	8
<b>Restaurantes y parrilladas</b>	<b>181</b>
Rotiserías	7
Salones de te	2
Actividades de consultoría informática y	2
Actividades de grabación y publicación d	1
Actividades de producción de películas,	1
Actividades de programación informática	86
Difusión de radio.	10
Otras actividades de tecnología de infor	4
Otros servicios de información n.c.p.	4
Portales Web	1
Procesamiento de datos, hospedaje y acti	7
Programación y actividades de transmisió	15
Publicación de periódicos, diarios y rev	2
Telecomunicaciones	101
AFAPs	1
Actividad de diseño de modas	1
Actividad de las casas de cambio	2
Actividad de las gestorías	3
Actividades de agencias de cobranza y of	3
Actividades de agencias de colocación de	5
Actividades de agencias de viajes	3
Actividades de centros de llamados	7
Actividades de fotografía	3
Actividades de los agentes y corredores	7
Actividades de operadores turísticos	15
Actividades de seguridad privada	67
Actividades veterinarias	5
Administración de mercados financieros	39
Alquiler de cintas de video y discos	4
Alquiler de equipo agrícola sin operario	1
Alquiler de maquinaria manufacturera sin	8
Alquiler de otro tipo de maquinaria, equ	1
Evaluación de riesgos y daños	8
Fideicomisos, fondos y otras fuentes de	1
<b>Intermediación en la compra, venta y arr</b>	<b>204</b>
Investigación de mercados y encuestas de	1
Investigación y desarrollo experimental	29
Limpieza general de edificios	9
Organización de convenciones y eventos c	4
Otras actividades auxiliares a las activ	2
Otras actividades de administración y co	3
Otras actividades de limpieza industrial	17
Otras actividades de servicio de apoyo a	1
Otras actividades de servicios de sistem	4
Otras actividades especializadas en dise	1
Otras actividades financieras, excepto s	2

Otras actividades profesionales, científ	157
Otras actividades técnicas y conexas	5
<b>Otro suministro de recursos humanos</b>	<b>272</b>
Otros servicios contables	57
Propiedad y explotación de bienes inmovi	42
Publicidad	78
Renta y alquiler de vehículos automotore	3
Seguros generales	18
Servicio de barrido de calles y remoción	1
Servicios contables prestados por profes	5
Servicios de arquitectura	27
Servicios de contabilidad, administració	4
Servicios de guardias de seguridad sin m	17
Servicios de jardinería	4
Servicios jurídicos y notariales prestad	18
Actividades de Bibliotecas y archivos	1
Actividades de arte y entretenimiento y	7
Actividades de clubes deportivos	4
Actividades de hospitales	70
Actividades de juego y apuestas	8
Actividades de la administración pública	2
Actividades de la banca de loterías y qu	1
Actividades de las sociedades literarias	64
Actividades de organizaciones empresaria	52
Actividades de organizaciones religiosas	24
Actividades de organizaciones y órganos	2
Actividades de quiromancia, astrología,	1
Actividades de sindicatos	2
Clínicas médicas	1
Clínicas médicas de estética corporal	3
Educación cultural	4
Educación deportiva y recreativa	1
Empleadores de cuidadores de enfermos	1
<b>Empleadores de servicio doméstico</b>	<b>602</b>
Enseñanza	37
Enseñanza pre primaria y primaria	2
Enseñanza superior	7
Instalaciones de residencias con cuidado	1
Instituciones dedicadas al cuidado del a	7
Instituciones residenciales de cuidado	122
Institutos de enseñanza de idiomas	5
Juegos electrónicos, videojuegos y simil	1
Otras actividades de diversión y esparci	113
Otras actividades de servicios n.c.p.	46
Otras actividades de trabajo social sin	5
Otras actividades médicas	1
Otras actividades relacionadas a la salu	44
Otras instituciones residenciales de cui	9
Otros servicios de limpieza de prendas n	37
Otros servicios de tratamientos de belle	4
Otros tipos de enseñanza n.c.p.	50
Regulación de las actividades de organis	2
Reparación de aparatos de consumo eléctric	3
Reparación de bicicletas y similares	11
Reparación de calzado y artículos de cue	3
Reparación de computadoras y equipo peri	1
Reparación de muebles y accesorios para	1
Reparación de otros bienes personales y	2
Servicios de acompañantes de enfermos	4
Servicios de ambulancias	15
Servicios de apoyo educativo	20

Servicios de lavaderos de ropa		3
Servicios de peluquerías y de salones de		38
Servicios de tintorerías y limpieza en s		1
Servicios odontológicos		14
Usuarios de servicios complementarios		11
Total		8.680
-----		

➔ PAYSANDÚ

**Evolución de los trabajadores en Seguro de Desempleo con causal “Despido”  
(enero 2010 – setiembre 2011)**

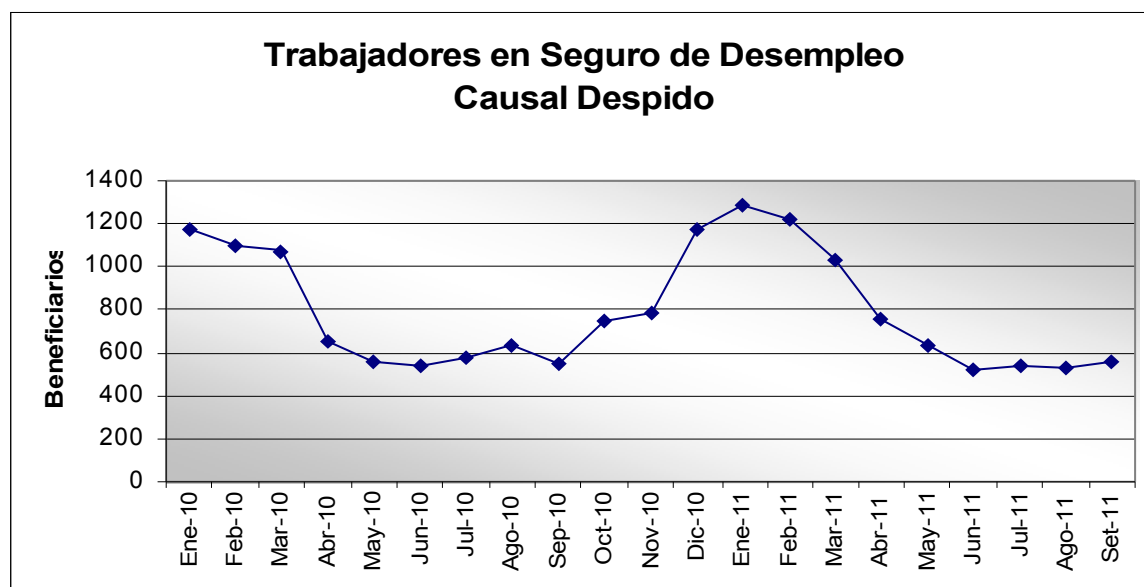

Total de solicitudes de trabajadores en Seguro de Desempleo al mes de setiembre de 2011, con causal “despido”, por sexo según Agencia

Agencia	Sexo		Total
	Hombre	Mujer	
GUICHON -PREST	31	5	36
PAYSANDÚ-PREST	388	133	521
<b>Total</b>	<b>419</b>	<b>138</b>	<b>557</b>

Distribución de despedidos por rama de actividad de la empresa

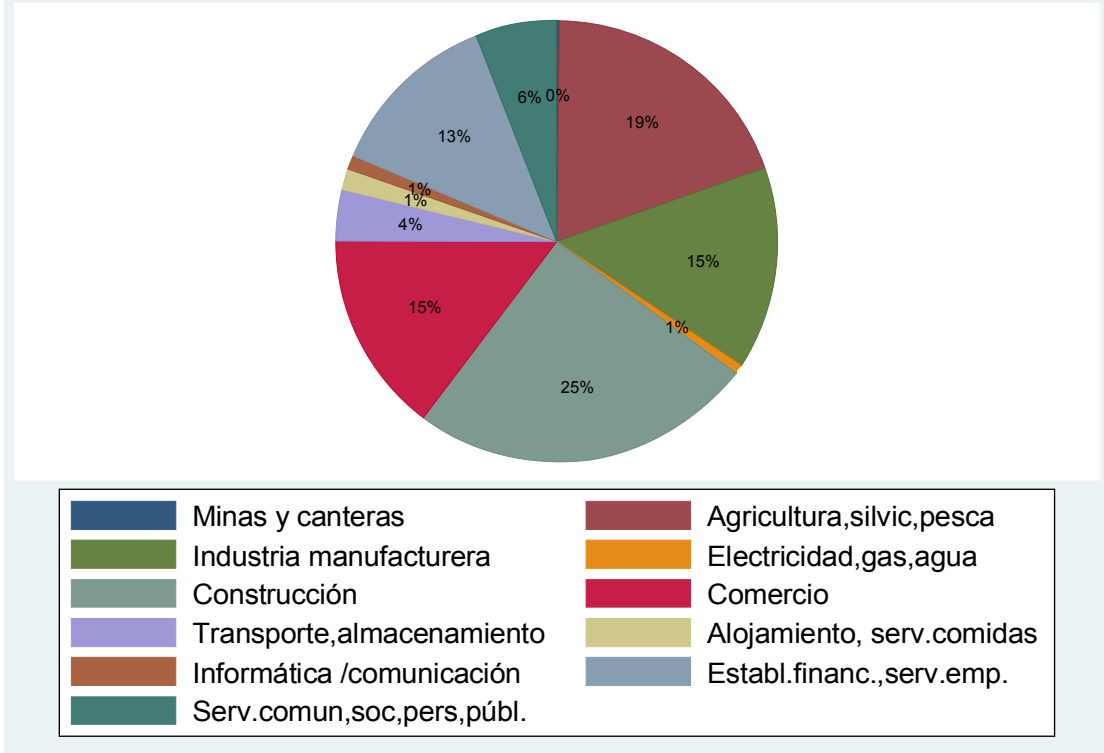

Una cuarta parte los trabajadores enviados al Seguro de Desempleo con causal despido provenían de empresas del rubro de la Construcción (25%). Le siguen, en importancia, los que cumplían sus labores en Agricultura, silvicultura y pesca (19%), Industria manufacturera y Comercio (15% cada uno).

Total de solicitudes de trabajadores en Seguro de Desempleo al mes de setiembre de 2011, con causal "despido", por tramo de edad según rama de actividad de la empresa en que trabajaban

Ramas de actividad	Tramo de edad			
	18 a 24	25 a 34	35 a 44	45 y más
Total				
Minas y canteras	0	0	1	0
Agricultura, silvic, pe	12	29	20	47
Industria manufacture	17	24	20	22
Electricidad, gas, agua	0	2	1	1
Construcción	19	39	41	41

82	Comercio	30	29	10	13
21	Transporte, almacenami	0	7	2	12
8	Alojamiento, serv.com	2	1	1	4
6	Informática /comunica	1	1	3	1
71	Establ.financ.,serv.e	19	31	11	10
33	Serv.comun,soc,pers,p	4	2	8	19
-----+-----					
557	Total	104	165	118	170

Total de solicitudes de trabajadores en Seguro de Desempleo al mes de setiembre de 2011, con causal "despido", según rama de actividad de la empresa en que trabajaba (a 5 dígitos)

Rama de actividad	Cantidad
Extracción de arena, arcilla, canto roda	1
Cría de ganado vacuno con destino a prod	2
Cría de ganado vacuno lechero ( con prod	1
Cría de otros animales n.c.p., excepto a	15
Cultivo de cereales (excepto arroz), leg	35
Cultivo de frutas cítricas	6
Cultivo de uvas	1
Explotación agropecuaria mixta	9
Explotación de bosques	11
Extracción de madera	6
Otros servicios de apoyo a la agricultu	4
Predio rural explotado por terceros	3
Servicios de provisión de maquinaria agr	14
Viveros de árboles forestales	1
Actividades de impresión de diarios y re	2
Aserrado, cepillado y trabajo a máquina	3
Curtido y adobo de cueros; adobo y teñid	1
Elaboración de azúcar	22
Elaboración de bebidas malteadas y de ma	1
Elaboración de otros productos alimentic	1
Elaboración de pan, productos panificado	4
Elaboración de productos lácteos en gene	4
Elaboración de vinos	1
Fabricación de abonos y compuestos de ni	3
Fabricación de computadoras y equipo per	1
Fabricación de equipos de comunicaciones	1
Fabricación de equipos para medir, verif	1
Fabricación de muebles de madera	1
Fabricación de otros productos de madera	1
Fabricación de otros productos de metal	4
Fabricación de prendas de vestir exterior	3
Fabricación de productos metálicos para	1
Fabricación del papel y cartón ondulado	1
Industrias básicas de hierro y acero	4
Matanza de ganado vacuno, ovino y equino	21
Matanza, preparación y conservación de p	1
Tapicería de muebles y vehículos automot	1
Recolección de desechos no peligrosos	4



Construcción de infraestructura de trans	6
<b>Construcción de obras de arquitectura</b>	<b>115</b>
Ingeniería Civil	2
Instalaciones sanitarias	1
Instalación eléctrica y de comunicacione	10
Otras actividades especializadas de cons	4
Otras instalaciones de construcción n.c.	1
Pintado y empapelado de edificios	1
Comercio al por mayor de comestibles, ex	11
Comercio al por mayor de granos, semilla	6
Comercio al por mayor de materiales de c	1
Comercio al por mayor de otros alimentos	1
Comercio al por mayor de otros productos	4
Comercio al por mayor y al por menor; re	1
Comercio al por menor de artesanías, fan	1
Comercio al por menor de artículos de fe	3
Comercio al por menor de calzado	2
Comercio al por menor de carne y menuden	4
Comercio al por menor de combustible par	5
Comercio al por menor de cristalería y m	1
Comercio al por menor de diarios, revist	2
Comercio al por menor de electrodoméstic	4
Comercio al por menor de flores, plantas	1
Comercio al por menor de otros materiale	2
Comercio al por menor de otros productos	1
Comercio al por menor de prendas de vest	1
Comercio al por menor de productos farma	2
Comercio al por menor de productos veter	1
Comercio al por menor de textiles en alm	6
Comercio al por menor de vehículos nuevo	1
Comercio al por menor en almacenes con d	4
Comercio al por menor en almacenes minor	2
Comercio al por menor en hipermercados	6
Comercio al por menor en mini mercados	3
Importadores de vehículos automotores: c	1
Mantenimiento y reparación mecánica y el	4
Otro comercio al por mayor de artículos	1
Agentes de transporte marítimo	2
Manipulación de carga	1
Otros servicios secundarios del transpor	1
Servicio de mensajería	1
Transporte terrestre de carga interdepar	11
Transporte terrestre de pasajeros en bus	2
Transporte terrestre de pasajeros en tax	2
Transporte terrestre local de carga (fle	1
Actividades de alojamiento en hoteles	5
Restaurantes y parrilladas	3
Actividades de programación informática	2
Programación y actividades de transmisió	1
Telecomunicaciones	3
Actividades de seguridad privada	2
Actividades veterinarias	1
Intermediación en la compra, venta y arr	4
Otras actividades profesionales, científ	9
Otro suministro de recursos humanos	1
Otros servicios contables	1
Propiedad y explotación de bienes inmo	2
Publicidad	1
Seguros de vida	1
Seguros generales	2
Servicios de arquitectura	34

Servicios de guardias de seguridad sin m		12
Servicios jurídicos y notariales prestad		1
Actividades de juego y apuestas		1
Actividades de las sociedades literarias		1
Actividades de organizaciones empresaria		1
Actividades de organizaciones religiosas		2
Clínicas médicas		1
Empleadores de servicio doméstico		17
Enseñanza		1
Instituciones residenciales de cuidado		1
Otras actividades de diversión y esparci		2
Otras actividades de servicios n.c.p.		3
Otras actividades de trabajo social sin		1
Otros tipos de enseñanza n.c.p.		1
Servicios de ambulancias		1
Total		557

---

➔ RÍO NEGRO

**Evolución de los trabajadores en Seguro de Desempleo con causal “Despido”  
(enero 2010 – setiembre 2011)**

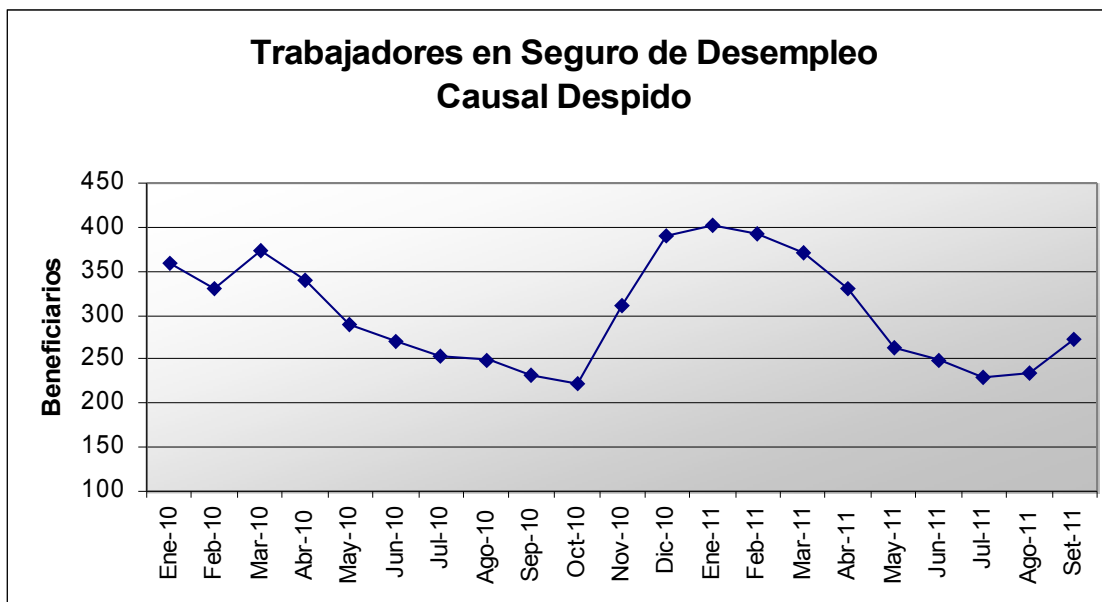

Total de solicitudes de trabajadores en Seguro de Desempleo al mes de setiembre de 2011, con causal “despido”, por sexo según Agencia

Agencia	Sexo		Total
	Hombre	Mujer	
YOUNG -PRESTAC	110	31	141
FRAY BENTOS PRESTAC	90	30	120
N. BERLÍN PRESTACION	9	2	11
<b>Total</b>	<b>209</b>	<b>63</b>	<b>272</b>

Distribución de despedidos por rama de actividad de la empresa

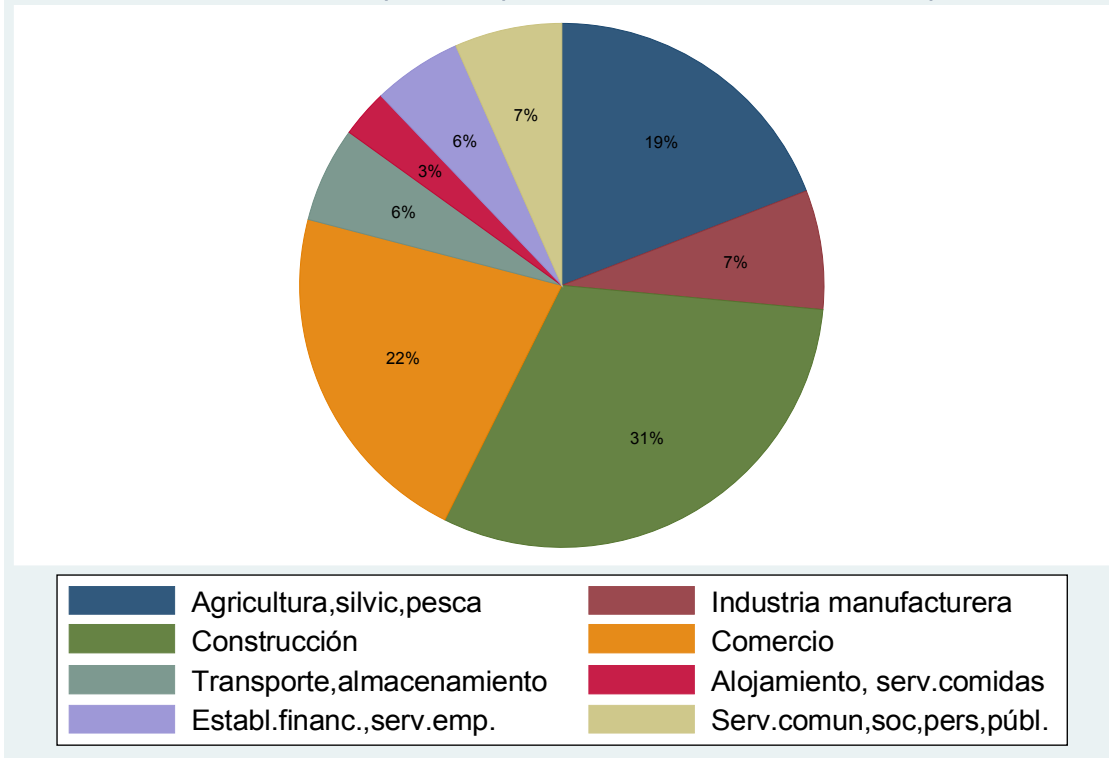

Las empresas que giran en el rubro de Construcción y Comercio son las que predominan -con más de la mitad del total entre ambas- en el envío de trabajadores al Seguro de Desempleo con causal despido (31% y 22% respectivamente). Agricultura, silvicultura y pesca les sigue con 19%.

Total de solicitudes de trabajadores en Seguro de Desempleo al mes de setiembre de 2011, con causal "despido", por tramo de edad según rama de actividad de la empresa en que trabajaban

Ramas de actividad	Tramo de edad			
	18 a 24	25 a 34	35 a 44	45 y más
Total				
Agricultura, silvicultura, pesca	3	14	15	20
Industria manufacturera	2	11	2	5
Construcción	8	27	22	27
Comercio	9	28	9	13
Transporte, almacenamiento	0	3	6	7
Alojamiento, servicios de comidas	0	0	4	4

Establ.financ.,serv.e	1	6	4	4
15				
Serv.comun,soc,pers,p	0	5	3	10
18				
-----+-----				
+-----				
	Total	23	94	65 90
272				

Total de solicitudes de trabajadores en Seguro de Desempleo al mes de setiembre de 2011, con causal "despido", según rama de actividad de la empresa en que trabajaba (a 5 dígitos)

Rama de actividad	Cantidad
Cría de ganado vacuno con destino a prod	1
Cría de otros animales n.c.p., excepto a	9
Cultivo de cereales (excepto arroz), leg	4
Explotación agropecuaria mixta	22
Explotación de bosques	3
Otros servicios de apoyo a la agricultu	3
Predio rural explotado por terceros	2
Servicios de provisión de maquinaria agr	7
Viveros de árboles forestales	1
Aserrado, cepillado y trabajo a máquina	6
Elaboración de aceites y grasas de orige	1
Elaboración de harina de trigo y otros p	1
Elaboración de pan, productos panificado	7
Fabricación de computadoras y equipo per	1
Fabricación de equipo de elevación y man	1
Fabricación de prendas de vestir exterior	1
Industrias básicas de hierro y acero	2
Construcción de infraestructura de trans	2
<b>Construcción de obras de arquitectura  </b>	<b>57</b>
Construcción de otros proyectos de ingen	18
Ingeniería Civil	1
Instalación eléctrica y de comunicacione	1
Otras actividades especializadas de cons	5
Comercio al por mayor de combustibles só	2
Comercio al por mayor de comestibles, ex	2
Comercio al por mayor de granos, semilla	19
Comercio al por mayor de otros alimentos	1
Comercio al por mayor de otros productos	3
Comercio al por mayor y al por menor; re	1
Comercio al por menor de calzado	1
Comercio al por menor de carne y menuden	2
Comercio al por menor de combustible par	8
Comercio al por menor de cristalería y m	1
Comercio al por menor de electrodoméstic	1
Comercio al por menor de fiambres y prod	1
Comercio al por menor de otros materiale	2
Comercio al por menor de productos farma	1
Comercio al por menor de textiles en alm	2
Comercio al por menor de vehículos nuevo	1
Comercio al por menor en hipermercados	5
Comercio al por menor en mini mercados	1
Comercio al por menos de pinturas y reve	1
Importadores de vehículos automotores: c	2

Mantenimiento y reparación mecánica y el		2
Actividades de servicio secundario de tr		1
Agentes de transporte marítimo		1
Correo		2
Depósito y almacenaje		1
Transporte terrestre de carga interdepar		10
Transporte terrestre de pasajeros en tax		1
Actividades de alojamiento en hoteles		7
Restaurantes y parrilladas		1
Actividades de agencias de viajes		1
Actividades de fotografía		1
Actividades de seguridad privada		1
Intermediación en la compra, venta y arr		3
Limpieza general de edificios		1
Otro suministro de recursos humanos		4
Propiedad y explotación de bienes inmo		1
Servicios de arquitectura		2
Servicios de guardias de seguridad sin m		1
Actividades de arte y entretenimiento y		1
Actividades de las sociedades literarias		1
Actividades de organizaciones empresaria		1
Actividades de organizaciones religiosas		2
Empleadores de servicio doméstico		8
Enseñanza		1
Instituciones residenciales de cuidado		1
Otras actividades de servicios n.c.p.		1
Otros tipos de enseñanza n.c.p.		1
Servicios de acompañantes de enfermos		1
Total		272

---

➔ RIVERA

**Evolución de los trabajadores en Seguro de Desempleo con causal “Despido”  
(enero 2010 – setiembre 2011)**

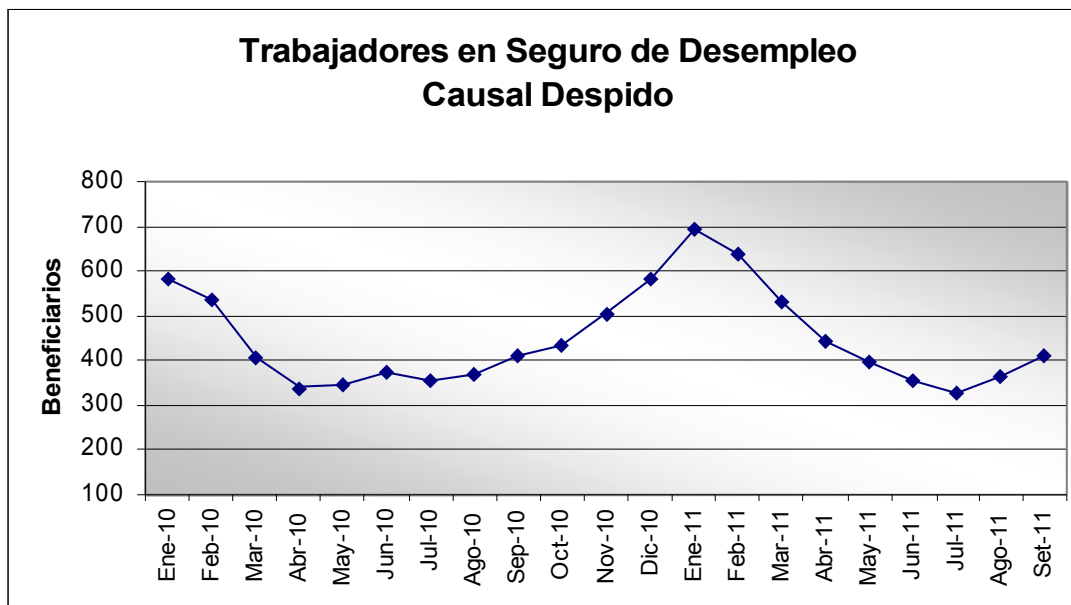







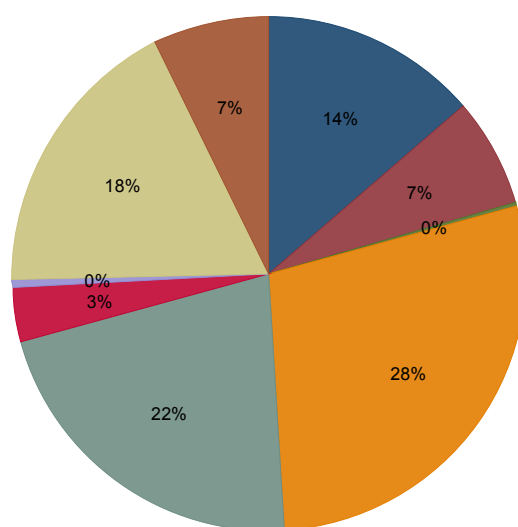

Total de solicitudes de trabajadores en Seguro de Desempleo al mes de setiembre de 2011, con causal “despido”, por sexo según Agencia

Agencia	Sexo		Total
	Hombre	Mujer	
MINAS DE CORR. PREST	6	2	8
RIVERA UDAI-PASIV	253	92	345
TRANQUERAS PREST.	42	3	45
VICHADERO PREST.	11	1	12
<b>Total</b>	<b>312</b>	<b>98</b>	<b>410</b>

### Distribución de despedidos por rama de actividad de la empresa



	Agricultura, silvicultura, pesca		Industria manufacturera
	Electricidad, gas, agua		Construcción
	Comercio		Transporte, almacenamiento
	Alojamiento, serv. comidas		Establ. financ., serv. emp.
	Serv. comun, soc, pers, públ.		

Las ramas de actividad de la Construcción y del Comercio fueron, en este Departamento, las que predominaron en el envío al Seguro de Desempleo de los trabajadores con causal despido (28% y 22% respectivamente). Le sigue, en menor medida, Agricultura, silvicultura y pesca (14%).

Total de solicitudes de trabajadores en Seguro de Desempleo al mes de setiembre de 2011, con causal "despido", por tramo de edad según rama de actividad de la empresa en que trabajaban

Ramas de actividad	Tramo de edad			
	18 a 24	25 a 34	35 a 44	45 y más
Total				
Agricultura, silvicultura, pesca	3	14	9	30
Industria manufacturera	6	6	7	9
Electricidad, gas, agua	0	0	1	0
Construcción	9	26	27	54
Comercio	31	22	19	17



Transporte, almacenami	0	6	3	5
14				
Alojamiento, serv.com	0	1	1	0
2				
Establ.financ.,serv.e	23	23	19	9
74				
Serv.comun,soc,pers,p	4	6	6	14
30				
-----+-----				
+-----				
	Total	76	104	92 138
410				

Total de solicitudes de trabajadores en Seguro de Desempleo al mes de setiembre de 2011, con causal "despido", según rama de actividad de la empresa en que trabajaba (a 5 dígitos)

Rama de actividad	Cantidad
CIIU conversión	1
Cría de ganado vacuno con destino a prod	2
Cría de otros animales n.c.p., excepto a	17
Cultivo de cereales (excepto arroz), leg	4
Cultivos de hortalizas protegidas	1
Explotación agropecuaria mixta	10
Explotación de bosques	3
Extracción de madera	6
Servicios de apoyo a la forestación	3
Servicios de provisión de maquinaria agr	7
Viveros de árboles forestales	2
Aserrado, cepillado y trabajo a máquina	4
Construcción de buques y estructuras flo	1
Elaboración de pan, productos panificado	3
Elaboración de pastas frescas	1
Elaboración de productos de molinería de	3
Elaboración de productos de tabaco	4
Elaboración de productos lácteos en gene	2
Fabricación de equipos para medir, verif	1
Fabricación de otros productos de madera	1
Fabricación de otros productos de metal	4
Fabricación de prendas de vestir exterior	2
Fabricación de productos metálicos para	1
Industrias básicas de hierro y acero	1
Recolección de desechos no peligrosos	1
Construcción de infraestructura de trans	2
<b>Construcción de obras de arquitectura</b>	<b>67</b>
Ingeniería Civil	38
Instalaciones sanitarias	1
Instalación eléctrica y de comunicacione	7
Pintado y empapelado de edificios	1
Comercio al por mayor de comestibles, ex	5
Comercio al por mayor de computadoras, e	7
Comercio al por mayor de desechos y mate	1
Comercio al por mayor de otros productos	6
Comercio al por mayor de productos farma	1
Comercio al por mayor de productos quími	1

Comercio al por menor de bicicletas	16
Comercio al por menor de combustible par	3
Comercio al por menor de cristalería y m	1
Comercio al por menor de electrodoméstic	5
Comercio al por menor de fiambres y prod	2
Comercio al por menor de otros productos	4
Comercio al por menor de prendas de vest	6
Comercio al por menor de productos farma	2
Comercio al por menor de textiles en alm	13
Comercio al por menor de vehículos nuevo	1
Comercio al por menor de vidrio plano -	1
Comercio al por menor en almacenes minor	1
Comercio al por menor en hipermercados	5
Comercio al por menor en mini mercados	4
Comercio al por menor en supermercados	1
Comercio al por menor realizado por las	1
Comercio al por menor realizado por los	2
Agentes de transporte marítimo	2
Transporte terrestre de carga interdepar	8
Transporte terrestre de pasajeros del ár	3
Transporte terrestre de pasajeros en tax	1
Actividades de alojamiento en hoteles	1
Restaurantes y parrilladas	1
Alquiler de maquinaria manufacturera sin	3
Intermediación en la compra, venta y arr	1
Otras actividades de servicios de sistem	2
Otras actividades profesionales, científ	2
Otros servicios contables	2
Propiedad y explotación de bienes inmo	2
<b>Servicios de arquitectura</b>	<b>59</b>
Servicios de guardias de seguridad sin m	1
Servicios jurídicos y notariales prestad	2
Actividades de arte y entretenimiento y	1
Actividades de hospitales	3
Actividades de las sociedades literarias	5
Actividades de organizaciones religiosas	1
Empleadores de servicio doméstico	9
Instituciones residenciales de cuidado	2
Otras actividades de diversión y esparci	2
Otras actividades relacionadas a la salu	1
Otros tipos de enseñanza n.c.p.	2
Servicios de acompañantes de enfermos	2
Servicios de laboratorios de análisis cl	1
Servicios odontológicos	1
Total	410

➔ ROCHA

**Evolución de los trabajadores en Seguro de Desempleo con causal “Despido”  
(enero 2010 – setiembre 2011)**

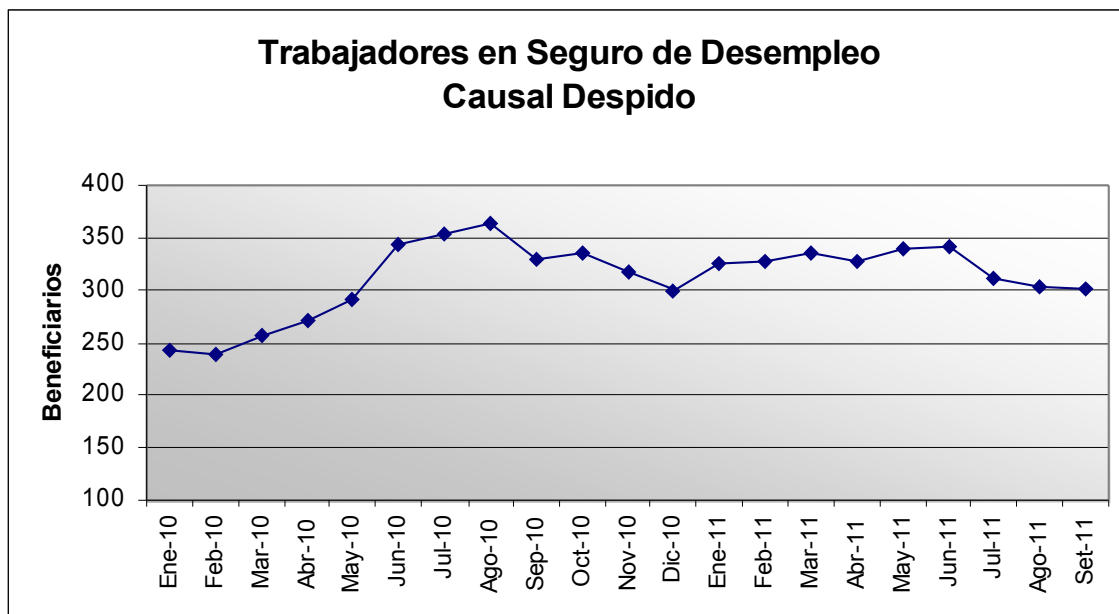

Total de solicitudes de trabajadores en Seguro de Desempleo al mes de setiembre de 2011, con causal “despido”, por sexo según Agencia

Agencia	Sexo		Total
	Hombre	Mujer	
CASTILLOS PRESTACIO	13	12	25
CHUY PRESTACIONES	46	35	81
LASCANO PRESTACIONES	31	6	37
ROCHA PRESTACIONES	96	62	158
<b>Total</b>	<b>186</b>	<b>115</b>	<b>301</b>

Distribución de despedidos por rama de actividad de la empresa

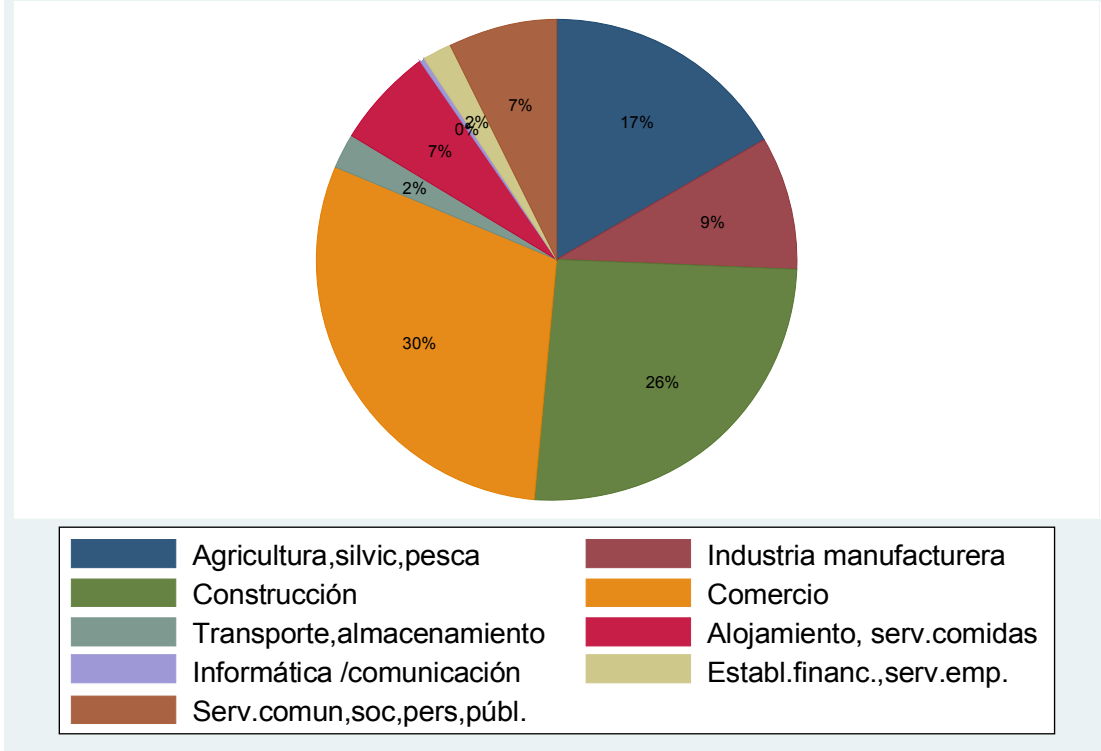

Casi las tres cuartas partes de los trabajadores que han sido enviados al Seguro de Desempleo con causal despido, provienen de las empresas del Comercio (30%), la Construcción (26%) y Agricultura, silvicultura y pesca (17%).

Total de solicitudes de trabajadores en Seguro de Desempleo al mes de setiembre de 2011, con causal "despido", por tramo de edad según rama de actividad de la empresa en que trabajaban

Ramas de actividad	Tramo de edad			
	18 a 24	25 a 34	35 a 44	45 y más
Total				
Agricultura, silvicultura, pesca	8	16	10	16
Industria manufacturera	8	5	11	3
Construcción	14	22	16	26
Comercio	27	25	19	19
Transporte, almacenamiento	2	1	3	1
Alojamiento, serv. comidas	2	3	3	12



Comercio al por menor de relojes y joyas		1
Comercio al por menor de textiles en alm		6
Comercio al por menor en almacenes con d		4
Comercio al por menor en hipermercados		10
Comercio al por menor en mini mercados		10
Comercio al por menor en puestos de vent		1
Comercio al por menor realizado por los		1
Mantenimiento y reparación mecánica y el		3
Otros tipos de reparaciones de vehículos		1
Transporte terrestre de carga interdepar		3
Transporte terrestre de pasajeros en bus		3
Transporte terrestre de pasajeros en tax		1
Actividades de alojamiento en hoteles		7
Actividades de alojamiento transitorio:		1
Restaurantes y parrilladas		12
Actividades de programación informática		1
Intermediación en la compra, venta y arr		2
Otras actividades de servicios de sistem		1
Otras actividades profesionales, científ		2
Propiedad y explotación de bienes inmovi		1
Actividades de juego y apuestas		1
Actividades de organizaciones religiosas		10
Empleadores de servicio doméstico		5
Instituciones residenciales de cuidado		2
Otras actividades de diversión y esparci		4
Total		301
-----		

➔ SALTO

**Evolución de los trabajadores en Seguro de Desempleo con causal “Despido”  
(enero 2010 – setiembre 2011)**

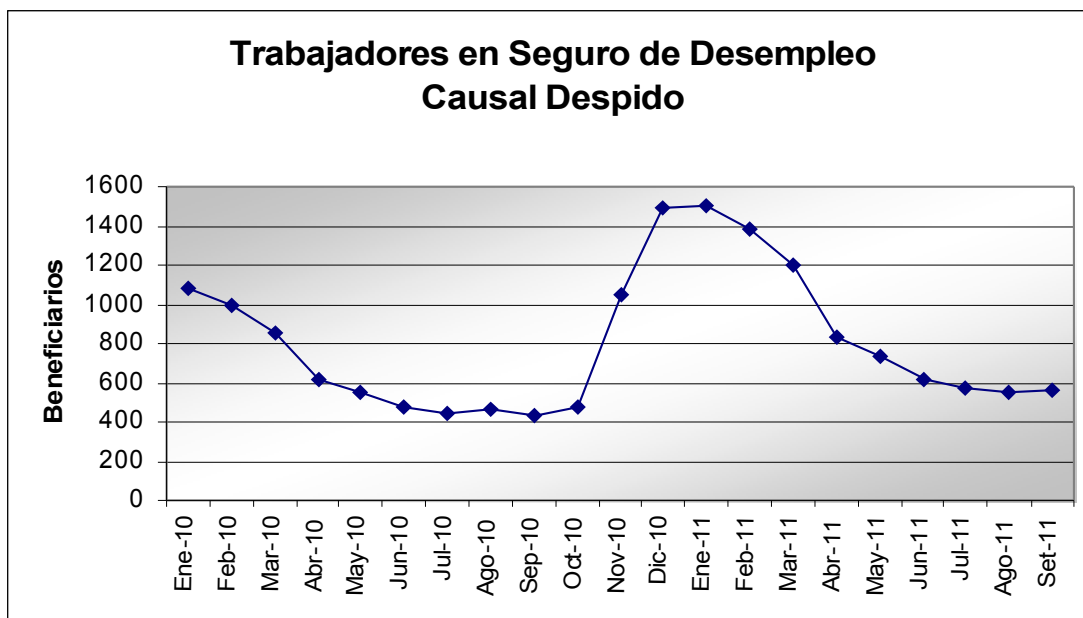

Total de solicitudes de trabajadores en Seguro de Desempleo al mes de setiembre de 2011, con causal “despido”, por sexo según Agencia

Agencia	Sexo		Total
	Hombre	Mujer	
SALTO PRESTACIONES	400	166	566
Total	400	166	566

### Distribución de despedidos por rama de actividad de la empresa

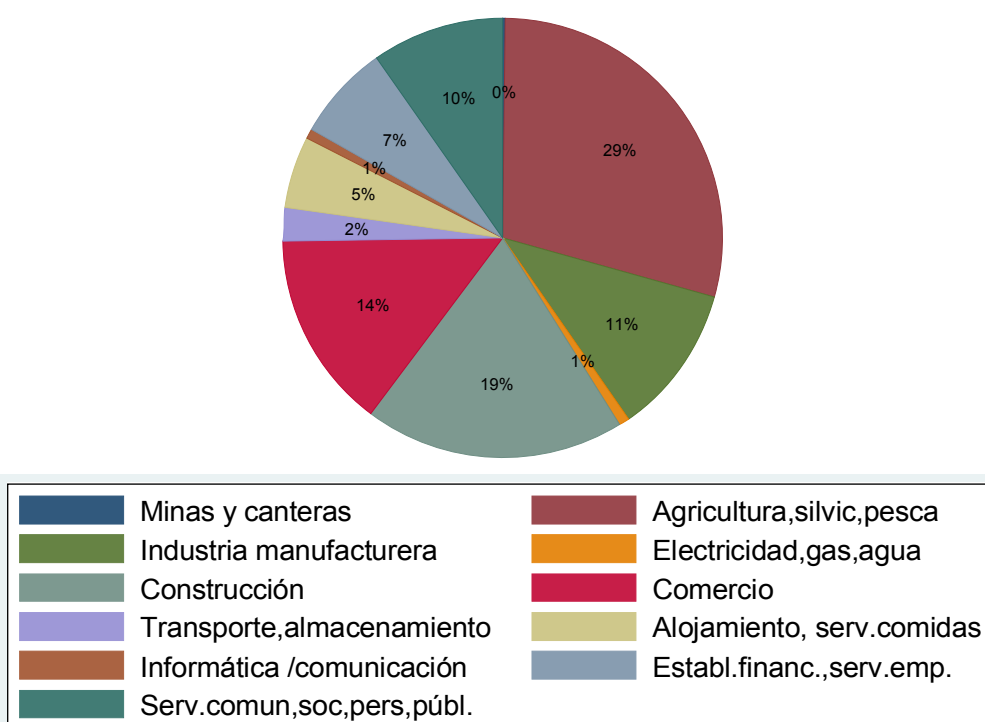

La rama de actividad que ha enviado más trabajadores al Seguro de Desempleo con causal Despido es, en este Departamento, Agricultura, silvicultura y pesca (29%). Le siguen Construcción (19%) y Comercio (14%).

Total de solicitudes de trabajadores en Seguro de Desempleo al mes de setiembre de 2011, con causal "despido", por tramo de edad según rama de actividad de la empresa en que trabajaban

Ramas de actividad	Tramo de edad			
	18 a 24	25 a 34	35 a 44	45 y más
Total				
Minas y canteras	0	1	0	0
Agricultura, silvicultura y pesca	19	41	23	82
Industria manufacturera	8	16	19	20
Electricidad, gas, agua	3	0	0	1
Construcción	12	39	28	29
Comercio	28	21	10	23
Transporte, almacenamiento	1	5	4	4



Alojamiento, serv.com	5	5	4	16
30				
Informática /comunica	0	4	0	0
4				
Establ.financ.,serv.e	11	20	5	4
40				
Serv.comun,soc,pers,p	5	12	7	31
55				
-----+-----				
+-----				
	Total	92	164	100 209
566				

Total de solicitudes de trabajadores en Seguro de Desempleo al mes de setiembre de 2011, con causal "despido", según rama de actividad de la empresa en que trabajaba (a 5 dígitos)

Rama de actividad	Cantidad
Extracción de arena, arcilla, canto roda	1
Cría de ganado vacuno con destino a prod	3
Cría de otros animales n.c.p., excepto a	15
Cultivo de cereales (excepto arroz), leg	33
<b>Cultivo de frutas cítricas</b>	<b>67</b>
Explotación agropecuaria mixta	12
Explotación de bosques	1
Otros servicios de apoyo a la agricultu	21
Predio rural explotado por terceros	1
Predio rural sin explotación	1
Servicios de provisión de maquinaria agr	11
Elaboración de alimentos preparados para	6
Elaboración de bebidas no alcohólicas; p	4
Elaboración de pan, productos panificado	6
Elaboración de productos de molinería de	5
Elaboración de productos lácteos en gene	4
Fabricación de artículos de hormigón, de	10
Fabricación de calzado	1
Fabricación de computadoras y equipo per	1
Fabricación de equipos para medir, verif	1
Fabricación de motores eléctricos, gener	1
Fabricación de otras prendas de vestir n	1
Fabricación de otros productos de madera	1
Fabricación de partes y piezas de carpin	1
Fabricación de prendas de vestir exterior	3
Fabricación de productos metálicos para	1
Matanza de ganado vacuno, ovino y equino	7
Otras preparaciones e hilandería de fibr	2
Procesamiento y conservación de carnes,	3
Procesamiento y conservación de frutas y	5
Recolección de desechos no peligrosos	4
Construcción de infraestructura de trans	4
<b>Construcción de obras de arquitectura</b>	<b>102</b>
Instalación eléctrica y de comunicacione	2
Comercio al por mayor de artículos de pa	3
Comercio al por mayor de combustibles só	1
Comercio al por mayor de comestibles, ex	7
Comercio al por mayor de lana, cuero y c	4

Comercio al por mayor de muebles y acces		2
Comercio al por mayor de otros productos		4
Comercio al por menor de artículos de fe		3
Comercio al por menor de bicicletas		7
Comercio al por menor de calzado		2
Comercio al por menor de carne y menuden		1
Comercio al por menor de combustible par		5
Comercio al por menor de combustibles de		1
Comercio al por menor de computadoras, u		1
Comercio al por menor de diarios, revist		1
Comercio al por menor de electrodoméstic		4
Comercio al por menor de prendas de vest		1
Comercio al por menor de productos farma		2
Comercio al por menor de textiles en alm		9
Comercio al por menor de vehículos nuevo		1
Comercio al por menor en hipermercados		7
Comercio al por menor en mini mercados		2
Comercio al por menor en puestos de vent		1
Comercio al por menor en supermercados		3
Comercio al por menos de pinturas y reve		1
Mantenimiento y reparación mecánica y el		5
Otro comercio al por mayor de artículos		4
Otros servicios secundarios del transpor		1
Servicio de mensajería		1
Transporte terrestre de carga interdepar		5
Transporte terrestre de pasajeros en bus		5
Transporte terrestre de pasajeros en tax		2
Actividades de alojamiento en hoteles		20
Otros servicios de comida n.c.p. (carros		1
Restaurantes y parrilladas		9
Difusión de radio		3
Programación y actividades de transmisió		1
Actividades de fotografía		1
Actividades de operadores turísticos		2
Alquiler de cintas de vídeo y discos		1
Intermediación en la compra, venta y arr		5
Investigación y desarrollo experimental		1
Otras actividades de servicios de manute		12
Otras actividades profesionales, científ		3
Otro suministro de recursos humanos		2
Propiedad y explotación de bienes inmobi		1
Publicidad		1
Seguros generales		1
Servicios de arquitectura		9
Servicios de guardias de seguridad sin m		1
Actividades de hospitales		3
Actividades de las sociedades literarias		3
Actividades de organizaciones religiosas		1
Empleadores de servicio doméstico		21
Enseñanza		4
Instituciones residenciales de cuidado		3
Otras actividades de diversión y esparci		5
Otras actividades de servicios n.c.p.		10
Otras actividades relacionadas a la salu		1
Otros servicios de limpieza de prendas n		1
Otros tipos de enseñanza n.c.p.		1
Servicios de peluquerías y de salones de		2
Total		566



➔ SAN JOSÉ

**Evolución de los trabajadores en Seguro de Desempleo con causal “Despido”  
(enero 2010 – setiembre 2011)**

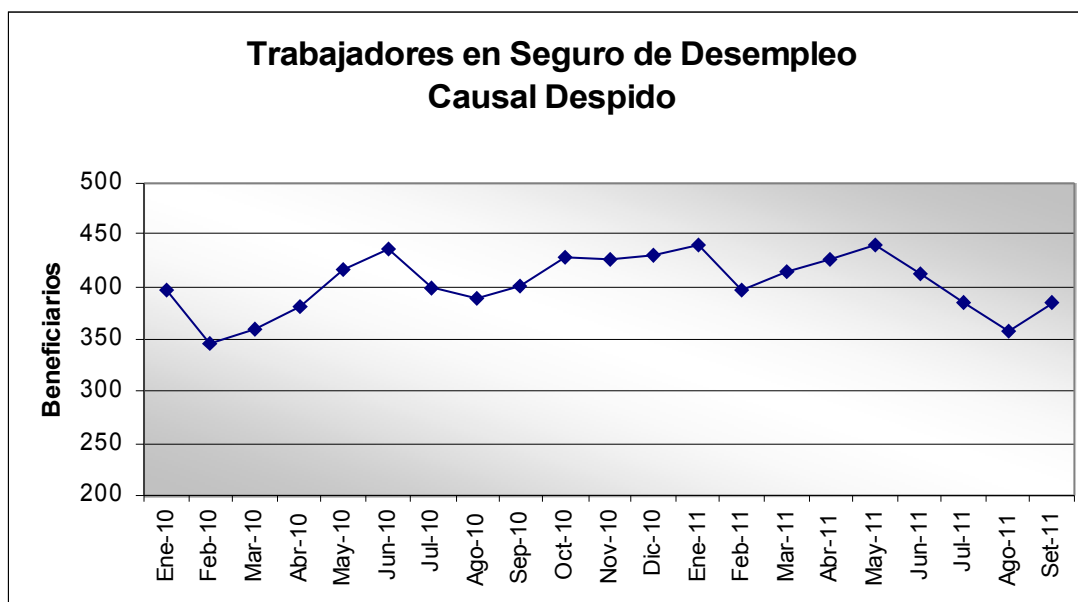

Total de solicitudes de trabajadores en Seguro de Desempleo al mes de setiembre de 2011, con causal “despido”, por sexo según Agencia

Agencia	Sexo		Total
	Hombre	Mujer	
LIBERTAD UDAG	98	28	126
SAN JOSE PRESTACIONE	168	69	237
VILLA RODRIGUE PREST	19	4	23
<b>Total</b>	<b>285</b>	<b>101</b>	<b>386</b>

Distribución de despedidos por rama de actividad de la empresa

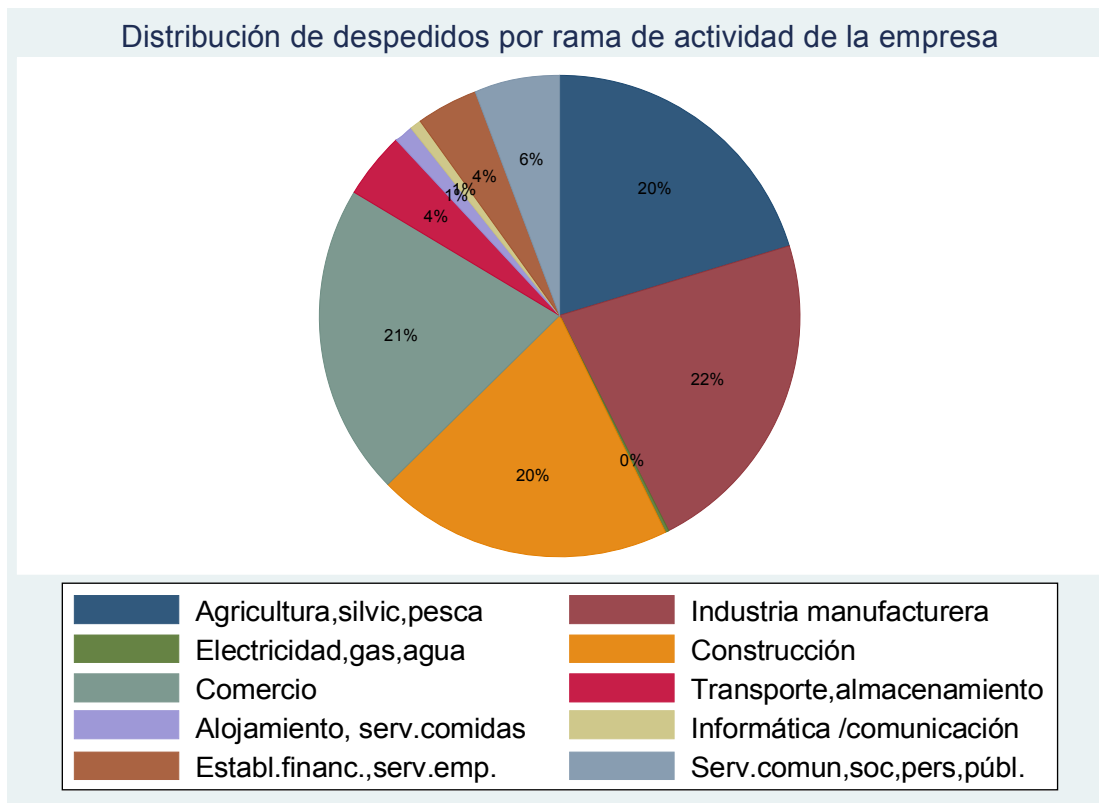

Cuatro ramas de actividad engloban a la mayoría de los trabajadores despedidos enviados al Seguro de Desempleo, con un peso similar en el total del Departamento; ellas son: Industria manufacturera (22%), Comercio (21%), Construcción y Agricultura, silvicultura y pesca (20% cada una).

Total de solicitudes de trabajadores en Seguro de Desempleo al mes de setiembre de 2011, con causal "despido", por tramo de edad según rama de actividad de la empresa en que trabajaban

Ramas de actividad	Tramo de edad			
	18 a 24	25 a 34	35 a 44	45 y más
Total				
Agricultura, silvicultura y pesca	11	20	17	30
Industria manufacturera	34	30	11	11
Electricidad, gas, agua	1	0	0	0
Construcción	5	29	19	24
Comercio	11	37	12	21
Transporte, almacenamiento	1	6	3	7

Alojamiento, serv.com	2	3	0	0
5				
Informática /comunica	0	2	0	1
3				
Establ.financ.,serv.e	0	4	6	6
16				
Serv.comun,soc,pers,p	2	6	2	12
22				
-----+-----				
+-----				
	Total	67	137	70 112
386				

Total de solicitudes de trabajadores en Seguro de Desempleo al mes de setiembre de 2011, con causal "despido", según rama de actividad de la empresa en que trabajaba (a 5 dígitos)

Rama de actividad	Cantidad
-----+-----	
-----	
CIIU conversión	3
Cría de aves de corral para su venta	1
Cría de otros animales n.c.p., excepto a	18
Cultivo de cereales (excepto arroz), leg	26
Cultivo de frutas cítricas	9
Explotación agropecuaria mixta	14
Explotación de bosques	3
Pesca marina de altura y otras capturas	1
Predio rural sin explotación	2
Servicios de provisión de maquinaria agr	1
Aserrado, cepillado y trabajo a máquina	1
Curtido y adobo de cueros; adobo y teñid	1
Elaboración de alimentos preparados para	1
Elaboración de bebidas no alcohólicas; p	4
Elaboración de comidas y platos preparad	1
Elaboración de pan, productos panificado	3
Elaboración de productos lácteos en gene	52
Elaboración de tops de lana	5
Elaboración de vinos	3
Fabricación de artículos de hormigón, de	3
Fabricación de computadoras y equipo per	2
Fabricación de plásticos y de caucho sin	1
Fabricación de prendas de vestir exterior	1
Fabricación de productos de plástico par	2
Fabricación de productos farmacéuticos,	1
Fabricación de vehículos automotores	2
Industrias básicas de hierro y acero	1
Procesamiento y conservación de frutas y	1
Reparación de maquinaria	1
Recolección de desechos no peligrosos	1
Construcción de obras de arquitectura	67
Construcción de otros proyectos de ingen	1
Construcción de pilotajes para la edific	1
Ingeniería Civil	2
Instalación eléctrica y de comunicacione	5
Pintado y empapelado de edificios	1
Comercio al por menor de productos de p	1
Comercio al por mayor de combustibles só	1
Comercio al por mayor de comestibles, ex	3

Comercio al por mayor de lana, cuero y c	13
Comercio al por mayor de materiales de c	1
Comercio al por mayor de otros productos	11
Comercio al por menor de artículos de fe	1
Comercio al por menor de carne y menuden	1
Comercio al por menor de cristalería y m	1
Comercio al por menor de diarios, revist	3
Comercio al por menor de electrodoméstic	1
Comercio al por menor de muebles y acces	1
Comercio al por menor de otros productos	1
Comercio al por menor de prendas de vest	3
Comercio al por menor de productos farma	1
Comercio al por menor de relojes y joyas	1
Comercio al por menor de textiles en alm	8
Comercio al por menor de vehículos nuevo	1
Comercio al por menor en almacenes minor	1
Comercio al por menor en hipermercados	4
Comercio al por menor en mini mercados	2
Comercio al por menor en supermercados	19
Importadores de vehículos automotores: c	1
Mantenimiento y reparación mecánica y el	1
Depósito y almacenaje	3
Transporte terrestre de carga interdepar	11
Transporte terrestre de pasajeros del ár	2
Transporte terrestre de pasajeros en bus	1
Actividades de alojamiento en hoteles	1
Bares de expendio de bebidas	1
Restaurantes y parrilladas	3
Actividades de programación informática	2
Telecomunicaciones	1
Actividades de seguridad privada	1
Intermediación en la compra, venta y arr	2
Otras actividades profesionales, científ	1
Propiedad y explotación de bienes inmo	7
Publicidad	3
Servicios de jardinería	2
Actividades de organizaciones empresaria	1
Actividades de organizaciones religiosas	3
Empleadores de servicio doméstico	8
Otras actividades de servicios n.c.p.	3
Otras actividades de trabajo social sin	3
Otros tipos de enseñanza n.c.p.	1
Servicios de acompañantes de enfermos	3
Total	386

➔ SORIANO

**Evolución de los trabajadores en Seguro de Desempleo con causal “Despido”  
(enero 2010 – setiembre 2011)**

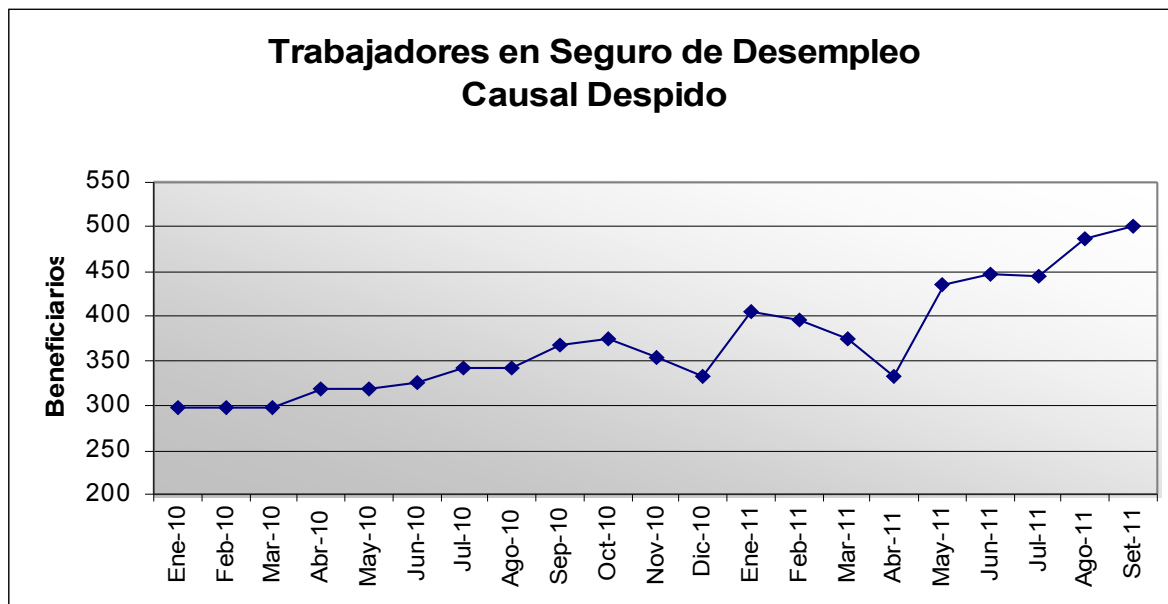

Total de solicitudes de trabajadores en Seguro de Desempleo al mes de setiembre de 2011, con causal “despido”, por sexo según Agencia

Agencia	Sexo		Total
	Hombre	Mujer	
DOLORES - GUDE	106	85	191
CARDONA PRESTACIONES	22	3	25
J. ENRIQUE ROD	2	6	8
MERCEDES PRESTACIONE	197	67	264
PALMITAS PRESTACION	10	2	12
<b>Total</b>	<b>337</b>	<b>163</b>	<b>500</b>



Distribución de despedidos por rama de actividad de la empresa

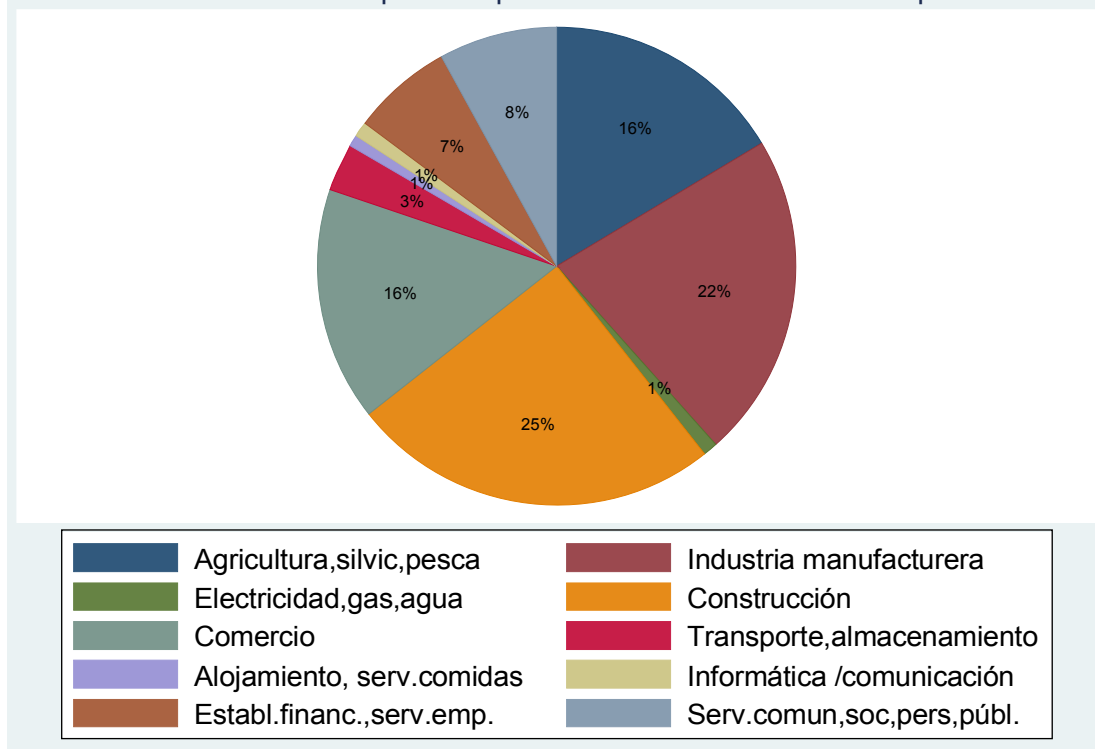

Las empresas que enviaron más trabajadores al Seguro de Desempleo con causal despido fueron las que giran en el rubro de la Construcción (25%), Industria manufacturera (22%), Agricultura, silvicultura y pesca y Comercio (16% cada una).

Total de solicitudes de trabajadores en Seguro de Desempleo al mes de setiembre de 2011, con causal "despido", por tramo de edad según rama de actividad de la empresa en que trabajaban

Ramas de actividad	Tramo de edad			
	18 a 24	25 a 34	35 a 44	45 y más
Total				
Agricultura, silvicultura y pesca	7	20	17	38
Industria manufacturera	8	34	46	22
Electricidad, gas, agua	0	1	2	2
Construcción	13	31	35	46
Comercio	13	31	19	16

Transporte, almacenami	0	10	4	2
16				
Alojamiento, serv.com	1	1	1	1
4				
Informática /comunica	0	2	1	2
5				
Establ.financ.,serv.e	5	10	8	11
34				
Serv.comun,soc,pers,p	5	7	8	20
40				
-----+-----				
+-----				
	Total	52	147	141 160
500				

Total de solicitudes de trabajadores en Seguro de Desempleo al mes de setiembre de 2011, con causal "despido", según rama de actividad de la empresa en que trabajaba (a 5 dígitos)

Rama de actividad	Cantidad
Actividades no bien especificadas	1
Cría de ganado vacuno con destino a prod	7
Cría de otros animales n.c.p., excepto a	13
Cultivo de cereales (excepto arroz), leg	20
Explotación agropecuaria mixta	24
Extracción de madera	3
Otros servicios de apoyo a la agricultu	1
Predio rural explotado por terceros	1
Predio rural sin explotación	1
Servicios de provisión de maquinaria agr	11
Aserrado, cepillado y trabajo a máquina	1
Elaboración de bebidas no alcohólicas; p	1
Elaboración de harina de trigo y otros p	2
Elaboración de otros productos alimentic	1
Elaboración de productos lácteos en gene	4
Fabricación de aparatos de consumo elect	2
Fabricación de artículos de hormigón, de	2
<b>Fabricación de calzado</b>	<b>81</b>
Fabricación de computadoras y equipo per	4
Fabricación de partes y piezas de carpin	1
Matanza de ganado vacuno, ovino y equino	1
Otras actividades de impresión, grabació	2
Procesamiento y conservación de carnes,	2
Producción de pasta de celulosa	5
Talleres de tornería	1
Recolección de desechos no peligrosos	5
<b>Construcción de obras de arquitectura</b>	<b>120</b>
Instalaciones sanitarias	1
Instalación eléctrica y de comunicacione	4
Comercio al por mayor de comestibles, ex	6
Comercio al por mayor de granos, semilla	27
Comercio al por mayor de instrumentos mu	1
Comercio al por mayor de lana, cuero y c	1
Comercio al por mayor de materiales de c	1
Comercio al por mayor de otros alimentos	1
Comercio al por mayor de otros productos	3
Comercio al por mayor de textiles	1

Comercio al por mayor, excepto de los ve		1
Comercio al por menor de artículos de fe		1
Comercio al por menor de calzado		1
Comercio al por menor de carne y menuden		2
Comercio al por menor de combustible par		7
Comercio al por menor de computadoras, u		1
Comercio al por menor de diarios, revist		1
Comercio al por menor de electrodoméstic		1
Comercio al por menor de flores, plantas		1
Comercio al por menor de muebles y acces		1
Comercio al por menor de prendas de vest		1
Comercio al por menor de textiles en alm		6
Comercio al por menor en hipermercados		6
Importadores de vehículos automotores: c		1
Mantenimiento y reparación mecánica y el		2
Otro comercio al por mayor de artículos		2
Otro comercio al por menor de productos		2
Talleres de chapa y pintura		1
Depósito y almacenaje		3
Transporte terrestre de carga interdepar		12
Transporte terrestre de pasajeros del ár		1
Actividades de alojamiento en hoteles		3
Restaurantes y parrilladas		1
Difusión de radio.		2
Programación y actividades de transmissió		2
Telecomunicaciones		1
Actividades de fotografía		1
Actividades de seguridad privada		2
Actividades veterinarias		2
Ensayos y análisis técnicos		2
Intermediación en la compra, venta y arr		14
Otras actividades profesionales, científ		4
Propiedad y explotación de bienes inmo		1
Publicidad		1
Servicios de arquitectura		3
Servicios de diseño gráfico		1
Servicios de guardias de seguridad sin m		3
Actividades de Bibliotecas y archivos		1
Actividades de las sociedades literarias		1
Empleadores de servicio doméstico		12
Enseñanza pre primaria y primaria		1
Instituciones residenciales de cuidado		2
Otras actividades de servicios n.c.p.		7
Otros tipos de enseñanza n.c.p.		12
Servicios de acompañantes de enfermos		2
Servicios de apoyo educativo		2
Total		500

---

➔ TACUAREMBÓ

**Evolución de los trabajadores en Seguro de Desempleo con causal “Despido”  
(enero 2010 – setiembre 2011)**

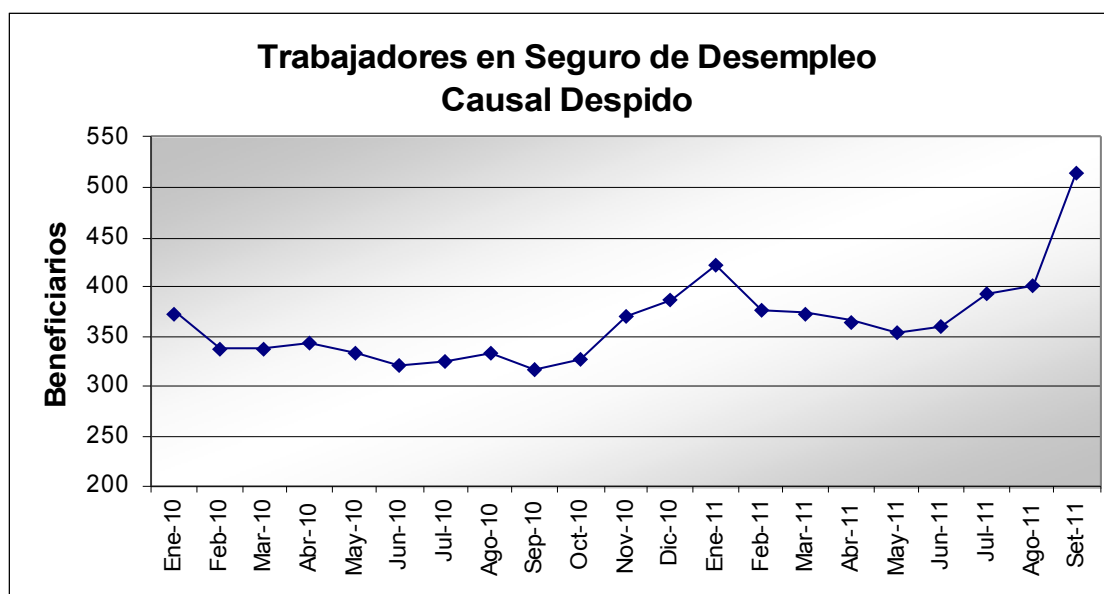

Total de solicitudes de trabajadores en Seguro de Desempleo al mes de setiembre de 2011, con causal “despido”, por sexo según Agencia

Agencia	Sexo		Total
	Hombre	Mujer	
P. DE LOS TOROS PRES	100	38	138
TACUAREMBO PREST.	311	66	377
<b>Total</b>	<b>411</b>	<b>104</b>	<b>515</b>

Distribución de despedidos por rama de actividad de la empresa

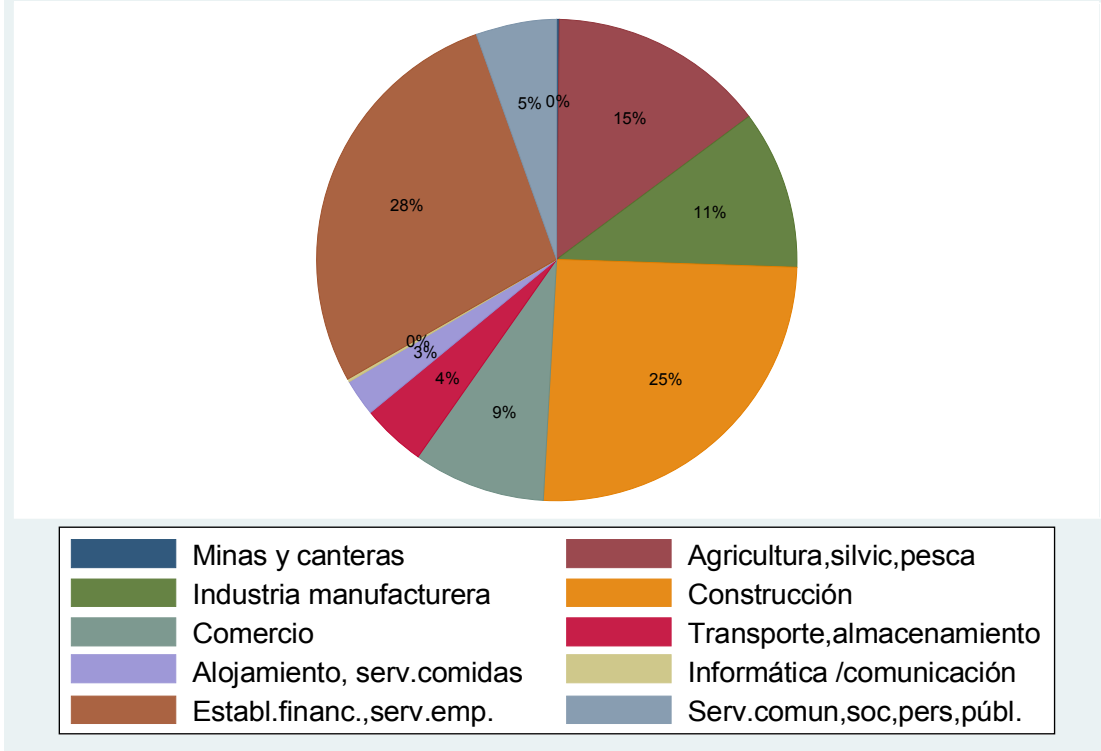

Más de la mitad de los trabajadores que han sido enviados al Seguro de Desempleo con causal despido cumplían sus labores en Establecimientos financieros, servicios a las empresas (28%) y en Construcción (25%). Le siguen, Agricultura, silvicultura y pesca (15%) e Industria manufacturera (11%).

Total de solicitudes de trabajadores en Seguro de Desempleo al mes de setiembre de 2011, con causal "despido", por tramo de edad según rama de actividad de la empresa en que trabajaban

Ramas de actividad	Tramo de edad			
	18 a 24	25 a 34	35 a 44	45 y más
Total				
Minas y canteras	0	0	0	1
Agricultura, silvic, pe	7	18	29	21
Industria manufacture	15	18	12	10
Construcción	11	38	45	37
Comercio	12	18	10	6
Transporte, almacenami	1	4	6	11

Alojamiento, serv.com	2	6	4	1
13				
Informática /comunica	1	0	0	0
1				
Establ.financ.,serv.e	19	61	38	25
143				
Serv.comun,soc,pers,p	3	4	6	15
28				
-----+-----				
+-----				
	Total	71	167	150 127
515				

Total de solicitudes de trabajadores en Seguro de Desempleo al mes de setiembre de 2011, con causal "despido", según rama de actividad de la empresa en que trabajaba (a 5 dígitos)

Rama de actividad	Cantidad
Extracción, estrujado y quebrado de pied	1
CIIU conversión	1
Cría de ganado vacuno con destino a prod	4
Cría de otros animales n.c.p., excepto a	20
Cultivo de arroz	1
Cultivo de cereales (excepto arroz), leg	8
Cultivo de raíces y tubérculos (excepto	1
Cultivos de hortalizas protegidas	4
Explotación agropecuaria mixta	13
Explotación de bosques	17
Otras actividades relacionadas a la fore	1
Producción de huevos	1
Servicios de apoyo a la forestación	1
Servicios de provisión de maquinaria agr	3
Aserrado, cepillado y trabajo a máquina	2
Elaboración de helados	1
Elaboración de otros productos alimentic	1
Elaboración de pan, productos panificado	3
Elaboración de productos de molinería de	2
Elaboración de productos lácteos en gene	1
Fabricación de cubiertas y cámaras de ca	1
Fabricación de equipo de elevación y man	5
Fabricación de otros productos de madera	1
Fabricación de otros productos de metal	1
Fabricación de otros tipos de maquinaria	25
Fabricación de productos metálicos para	1
Industrias básicas de hierro y acero	2
Instalación de maquinaria y equipo indus	1
Matanza de ganado vacuno, ovino y equino	7
Talleres de tornería	1
Colocación de revestimientos de pisos y	2
Construcción de infraestructura de trans	10
<b>Construcción de obras de arquitectura</b>	<b>112</b>
Construcción de otros proyectos de ingen	5
Ingeniería Civil	1
Otras tareas de terminación de edificios	1
Comercio al por mayor de comestibles, ex	2
Comercio al por mayor de electrodoméstic	2

Comercio al por mayor de lana, cuero y c		1
Comercio al por mayor de materiales de c		1
Comercio al por mayor de otros alimentos		1
Comercio al por menor de artículos de fe		2
Comercio al por menor de artículos de pa		1
Comercio al por menor de carne y menuden		1
Comercio al por menor de combustible par		6
Comercio al por menor de combustibles de		1
Comercio al por menor de computadoras, u		2
Comercio al por menor de otros productos		1
Comercio al por menor de otros productos		1
Comercio al por menor de prendas de vest		5
Comercio al por menor de productos farma		3
Comercio al por menor de productos veter		1
Comercio al por menor de textiles en alm		3
Comercio al por menor de vehículos nuevo		1
Comercio al por menor en almacenes minor		3
Comercio al por menor en hipermercados		2
Comercio al por menor en mini mercados		1
Importadores de vehículos automotores: c		2
Mantenimiento y reparación mecánica y el		1
Otro comercio al por mayor de artículos		2
Otros tipos de transportes terrestres de		2
Transporte terrestre de carga interdepar		16
Transporte terrestre de pasajeros en tax		3
Transporte terrestre local de carga (fle		1
Actividades de alojamiento en hoteles		5
Heladerías que no elaboran el producto		2
Restaurantes y parrilladas		5
Rotiserías		1
Programación y actividades de transmissió		1
Actividades de agencias de viajes		1
Actividades de seguridad privada		4
Actividades veterinarias		1
Administración de mercados financieros		1
Intermediación en la compra, venta y arr		8
Otras actividades profesionales, científ		2
Otro suministro de recursos humanos		2
Propiedad y explotación de bienes inmo		3
Seguros generales		2
<b>Servicios de arquitectura</b>		<b>117</b>
Servicios de guardias de seguridad sin m		1
Servicios jurídicos y notariales prestad		1
Actividades de hospitales		1
Actividades de las sociedades literarias		1
Actividades de organizaciones religiosas		1
Empleadores de servicio doméstico		14
Otras actividades de servicios n.c.p.		3
Otras actividades relacionadas a la salu		3
Otros tipos de enseñanza n.c.p.		1
Reparación de computadoras y equipo peri		1
Servicios de acompañantes de enfermos		2
Servicios de peluquerías y de salones de		1
Total		515

➔ TREINTA Y TRES

**Evolución de los trabajadores en Seguro de Desempleo con causal “Despido”  
(enero 2010 – setiembre 2011)**

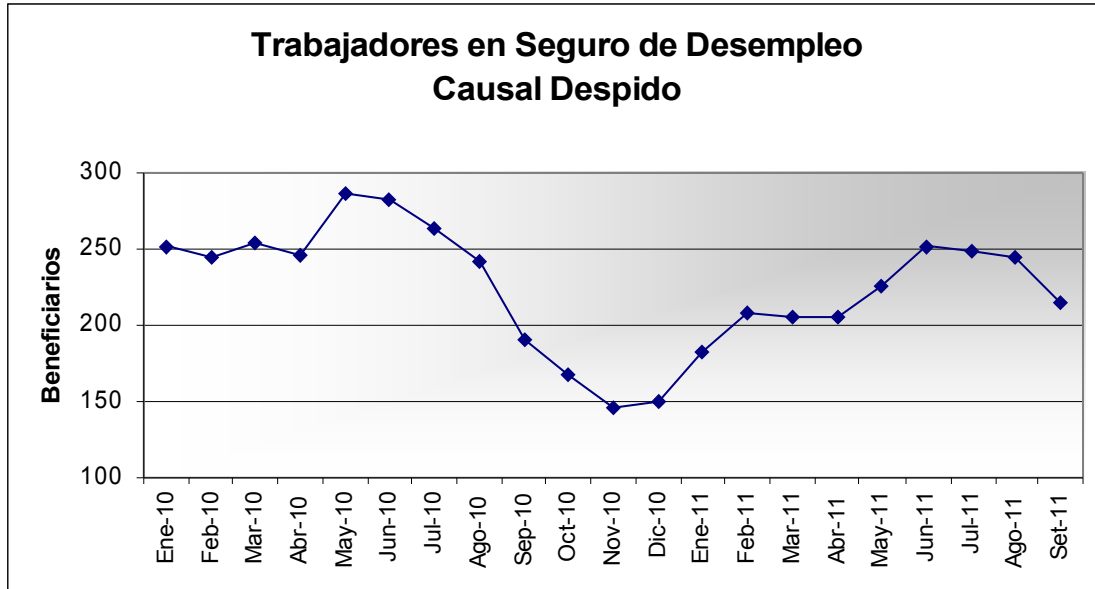

Total de solicitudes de trabajadores en Seguro de Desempleo al mes de setiembre de 2011, con causal “despido”, por sexo según Agencia

Agencia	Sexo		Total
	Hombre	Mujer	
CERRO CHATO PRESTACI	9	2	11
TREINTA Y TRES PREST	123	32	155
VERGARA PRESTACIONES	49	0	49
<b>Total</b>	<b>181</b>	<b>34</b>	<b>215</b>



### Distribución de despedidos por rama de actividad de la empresa

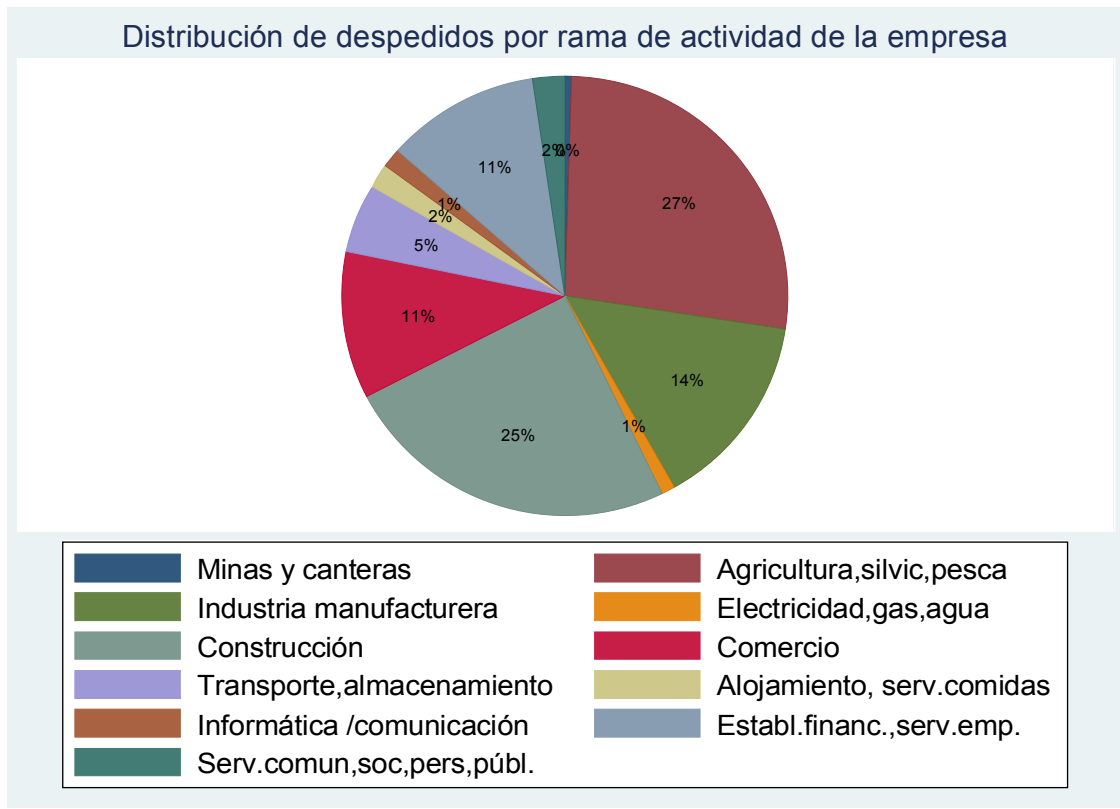

Un 27% de los trabajadores despedidos en Seguro de Desempleo corresponden a las empresas que giran en el rubro de la Agricultura, silvicultura y pesca. Con un porcentaje levemente inferior está Construcción (25%); le siguen Industria manufacturera (14%) y Comercio (11%).

Total de solicitudes de trabajadores en Seguro de Desempleo al mes de setiembre de 2011, con causal "despido", por tramo de edad según rama de actividad de la empresa en que trabajaban

Ramas de actividad	Tramo de edad			
	18 a 24	25 a 34	35 a 44	45 y más
Total				
Minas y canteras	1	0	0	0
Agricultura, silvicultura y pesca	6	16	12	24
Industria manufacturera	7	10	3	11
Electricidad, gas, agua	1	0	1	0
Construcción	5	17	17	14
Comercio	8	6	5	4
Transporte, almacenamiento e información de datos	2	3	3	3

Alojamiento, serv.com	1	1	0	2
4				
Informática /comunica	0	1	0	2
3				
Establ.financ.,serv.e	2	11	6	5
24				
Serv.comun,soc,pers,p	0	1	1	3
5				
-----+-----				
+-----				
Total	33	66	48	68
215				

Total de solicitudes de trabajadores en Seguro de Desempleo al mes de setiembre de 2011, con causal "despido", según rama de actividad de la empresa en que trabajaba (a 5 dígitos)

Rama de actividad	Cantidad
Extracción de yeso y de otros tipos de p	1
Cría de ganado vacuno con destino a prod	4
Cría de otros animales n.c.p., excepto a	13
Cultivo de arroz	2
Cultivo de cereales (excepto arroz), leg	19
Cultivos de hortalizas protegidas	3
Explotación agropecuaria mixta	2
Servicios de provisión de maquinaria agr	15
Elaboración de alimentos preparados para	1
Elaboración de pan, productos panificado	14
Elaboración de productos de molinería de	7
Fabricación de artículos de metal para u	1
Fabricación de muebles de otros material	1
Fabricación de otros tipos de maquinaria	7
Recolección de desechos no peligrosos	2
Construcción de infraestructura de trans	1
<b>Construcción de obras de arquitectura</b>	<b>51</b>
Instalación eléctrica y de comunicacione	1
Comercio al por mayor de comestibles, ex	4
Comercio al por mayor de otros productos	1
Comercio al por menor de bicicletas	1
Comercio al por menor de combustible par	1
Comercio al por menor de cristalería y m	1
Comercio al por menor de electrodoméstic	4
Comercio al por menor de prendas de vest	2
Comercio al por menor de textiles en alm	1
Comercio al por menor en hipermercados	3
Comercio al por menor en mini mercados	3
Lavaderos de autos	1
Mantenimiento y reparación mecánica y el	1
Transporte de pasajeros por vía aérea	1
Transporte terrestre de carga interdepar	8
Transporte terrestre de pasajeros en bus	1
Transporte terrestre de pasajeros en tax	1
Actividades de alojamiento en hoteles	1
Otros servicios de comida n.c.p. (carros	1
Restaurantes y parrilladas	2
Procesamiento de datos, hospedaje y acti	1
Telecomunicaciones	2

Intermediación en la compra, venta y arr		11
Investigación y desarrollo experimental		2
Limpieza general de edificios		1
Otras actividades de servicios de sistem		1
Otras actividades profesionales, científ		4
Propiedad y explotación de bienes inmo		1
Servicios de arquitectura		3
Servicios de guardias de seguridad sin m		1
Actividades de las sociedades literarias		1
Empleadores de servicio doméstico		4
Total		215
-----		