



Ministerio de Trabajo y Seguridad Social

Dirección Nacional de Empleo

Principales características de trabajadores despedidos en Seguro de Desempleo

Datos a MARZO de 2011

**Trabajo realizado por el Observatorio de Mercado de Trabajo
(Área de Evaluación y Seguimiento)
sobre la información que brinda el Banco de Previsión Social
referente a los trabajadores en Seguro de Desempleo**

DINAE – Abril 2011

Eduardo Brenta
Ministro

Eduardo Pereyra
Director de Empleo

María José González
Directora de Observatorio de Mercado de Trabajo

Graciela Godoy
Procesamiento de información y elaboración del informe

Método de procesamiento

*Los datos que nos proporciona el Banco de Previsión Social sobre los Trabajadores en Seguro de Desempleo incluyen todas las solicitudes -estén vigentes o no-, por lo que se optó por tomar como criterio de estudio **aquellas solicitudes que estén vigentes a partir del mes de estudio**. Este criterio se aplica desde octubre de 2010.*

Resumen

■ La evolución de los trabajadores en Seguro de Desempleo muestra, desde enero de 2010, una serie de oscilaciones, cuyos puntos máximos de crecimiento se dan en los meses de enero y agosto de 2010 y en enero de 2011, en que se aproximan a los 27.000 trabajadores. Hay un comportamiento similar en los primeros meses del año (tanto en 2010 como en 2011), que es el descenso –a partir de enero de cada año- en la cantidad de beneficiarios en Seguro de Desempleo, siendo más pronunciado en el año 2011.

■ La evolución de los trabajadores **despedidos** en Seguro de Desempleo muestra, desde enero de 2010, un descenso gradual, y en algunos meses, relativa estabilidad, hasta octubre de 2010, en que comienza un marcado ascenso que culmina en enero de 2011. Y a partir de ese mes, se observa nuevamente un descenso, el cual es levemente superior al correspondiente al año anterior -20.576 trabajadores despedidos en marzo de 2010 y 19.857 en marzo de 2011.

■ La evolución de los trabajadores en Seguro de Desempleo con causal “**Suspensión**” muestra, desde el mes de enero de 2010, oscilaciones que van de descensos a partir de febrero y agosto de 2010 a una tendencia marcadamente ascendente desde el mes de abril de 2010, y una relativa estabilidad a partir de enero de 2011. Con respecto al año anterior (marzo 2010 – marzo 2011), nos encontramos en niveles levemente superiores. El número de personas en Seguro de Desempleo en el mes de marzo de 2011 es de 4.662, y en marzo del año anterior fue de 4.487 personas.

■ La evolución de los trabajadores en Seguro de Desempleo con causal “**Reducción**” ha presentado una relativa estabilidad desde abril de 2010, luego de la pronunciada oscilación en los primeros meses de ese año. Con respecto a un año atrás (marzo de 2010), hay un 32% menos de trabajadores con la causal “Reducción”.

■ En el mes de **marzo de 2011** el total de de trabajadores en Seguro de Desempleo fue de 24.873, según datos aportados por el Banco de Previsión Social y de acuerdo al criterio adoptado por el Área de Evaluación y Seguimiento de tomar las solicitudes vigentes al mes que se procesa.

■ El total de empresas que enviaron trabajadores al Seguro, en ese mismo período, fue de 10.354.

De acuerdo a la información que se proporciona a INEFOP y que tiene relación con una de sus poblaciones atendidas –trabajadores en Seguro de Desempleo con causal despido-, lo siguiente se refiere a ello.

- Los trabajadores con causal “despido” (Despido y Despido – mayor de 50 años) representan el 80% del total de las solicitudes, que corresponde a 19.857 personas.
- De acuerdo al sexo, predominan los hombres: 67%, tanto en el total general como para cada una de las subdivisiones de la causal “Despido” –Despedido y Despedido – mayor de 50.
- Los trabajadores de la franja etaria superior (45 años y más) alcanzan un 34% del total de la población despedida, correspondiendo a 6.666 individuos. Le siguen los de 25 a 34 años con un 29%.
- En cuanto a la rama de actividad de la empresa que los envía al Seguro, las vinculadas a la Construcción, Agricultura, silvicultura y pesca, Comercio, Industria manufacturera, Servicios comunitarios, sociales personales y públicos y Establecimientos financieros, servicios a la empresa, son las más afectadas.
- Desde el punto de vista de la actividad de la empresa y el sexo del trabajador, el masculino está asociado mayoritariamente a la Construcción, y en menor proporción a los que trabajan en la Agricultura, silvicultura y pesca, Industria manufacturera y Comercio. En cambio, el femenino proviene de los Servicios comunitarios, sociales, personales y públicos y Comercio, principalmente, y en menor medida, de la Industria manufacturera, Establecimientos financieros, servicios a la empresa y Agricultura, silvicultura y pesca.
- En las empresas que giran en el rubro de Comercio, Establecimientos financieros, Alojamiento, Informática e Industria manufacturera, predominan los trabajadores que están en la franja etaria de 25 a 34 años; en las restantes ramas de actividad, la mayoría de las personas son de 45 años y más.
- Más de la mitad de las personas que son enviadas al Seguro de Paro con causal “despido”, tienen una cobertura de seis meses (64%), seguidas por las que tienen un año (19%), que corresponden, en su mayoría, a los “Despedidos – mayor de 50”.
- Según la perspectiva departamental, el 41% de los despedidos se concentra en Montevideo (8.079 personas); le siguen Canelones (11%) y Maldonado (con 10%), los cuales superan los dos mil trabajadores; con aproximadamente mil trabajadores despedidos están Salto, Paysandú y Artigas.
- Por tramo de edad, salvo en los Departamentos de Flores, Paysandú, Río Negro, Rocha, Salto y San José, los trabajadores de 45 años y más constituyen la mayoría de los despedidos en cada Departamento, y para los nombrados en primer lugar predominan los trabajadores de 25 a 34 años, aunque la diferencia entre estas franjas etarias no es significativa.
- En los Departamentos de Salto, Paysandú y Artigas, los trabajadores despedidos que sobrepasan el 50% del total del Departamento, corresponden a las empresas de Agricultura, silvicultura y pesca; la Construcción predomina en Maldonado, Rivera, Rocha, Lavalleja, Flores y Cerro Largo.
- Las empresas que han enviado más trabajadores al Seguro de Desempleo con causal “despido”, ocupan entre 5 y 19 trabajadores, significando un 28% del total de despedidos (5.483 personas). Le siguen las que ocupan entre 20 y 99 trabajadores con 23% (4.553 personas).

- Más de las tres cuartas partes de los trabajadores despedidos enviados al Seguro de Desempleo (76%), corresponden a empresas que han mandado 50 y más personas.

1 - Evolución del total de trabajadores en Seguro de Desempleo (Enero 2010 – Marzo 2011)

La evolución de los trabajadores en Seguro de Desempleo muestra, desde enero de 2010, una serie de oscilaciones, cuyos puntos máximos de crecimiento se dan en los meses de enero y agosto de 2010 y en enero de 2011, en que se aproximan a los 27.000 trabajadores. Un decrecimiento importante se observa en el mes de abril de 2010.

Hay un comportamiento similar en los primeros meses del año (tanto en 2010 como en 2011), que es el descenso –a partir de enero de cada año- en la cantidad de beneficiarios en Seguro de Desempleo, siendo más pronunciado en el año 2011.

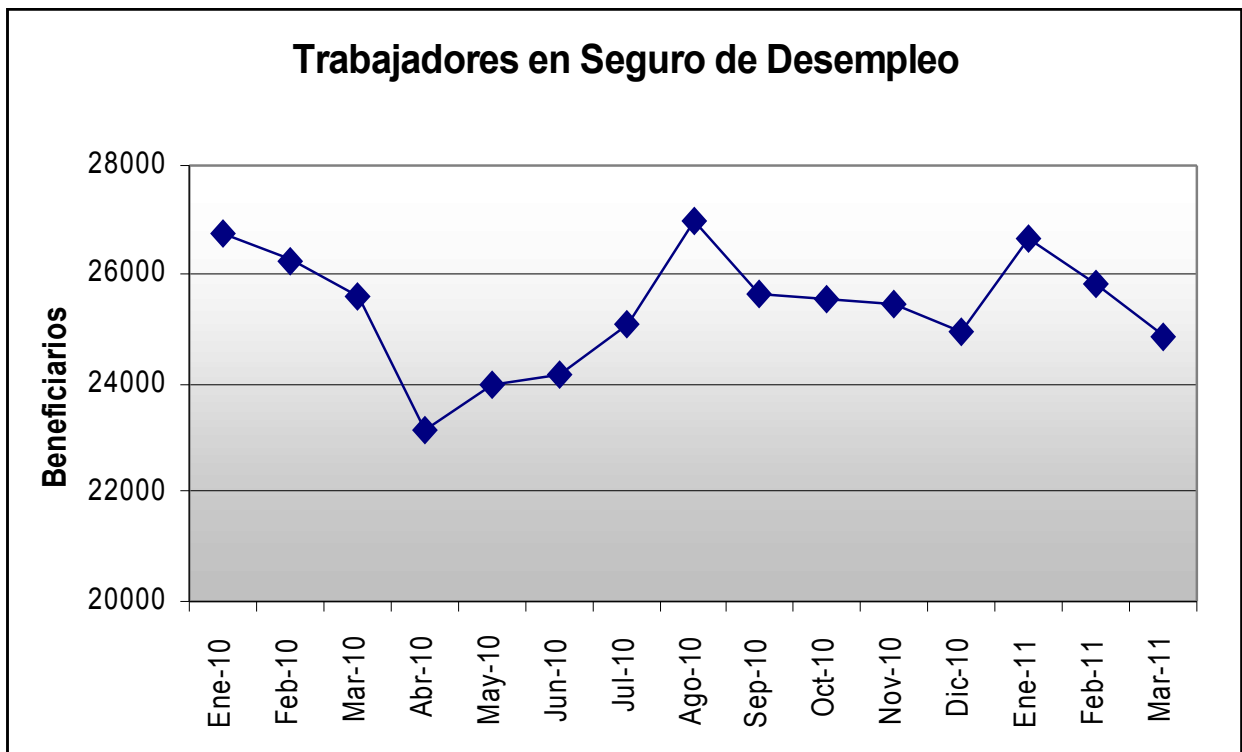

2 – Evolución de los trabajadores en Seguro de Desempleo con causal “Despido”

La evolución de los trabajadores despedidos en Seguro de Desempleo muestra, desde enero de 2010, un descenso gradual, y en algunos meses, relativa estabilidad, hasta octubre de 2010, en que comienza un marcado ascenso que culmina en enero de 2011. Y a partir de ese mes, se observa nuevamente un descenso, el cual es levemente superior al correspondiente al año anterior -20.576 trabajadores despedidos en marzo de 2010 y 19.857 en marzo de 2011.

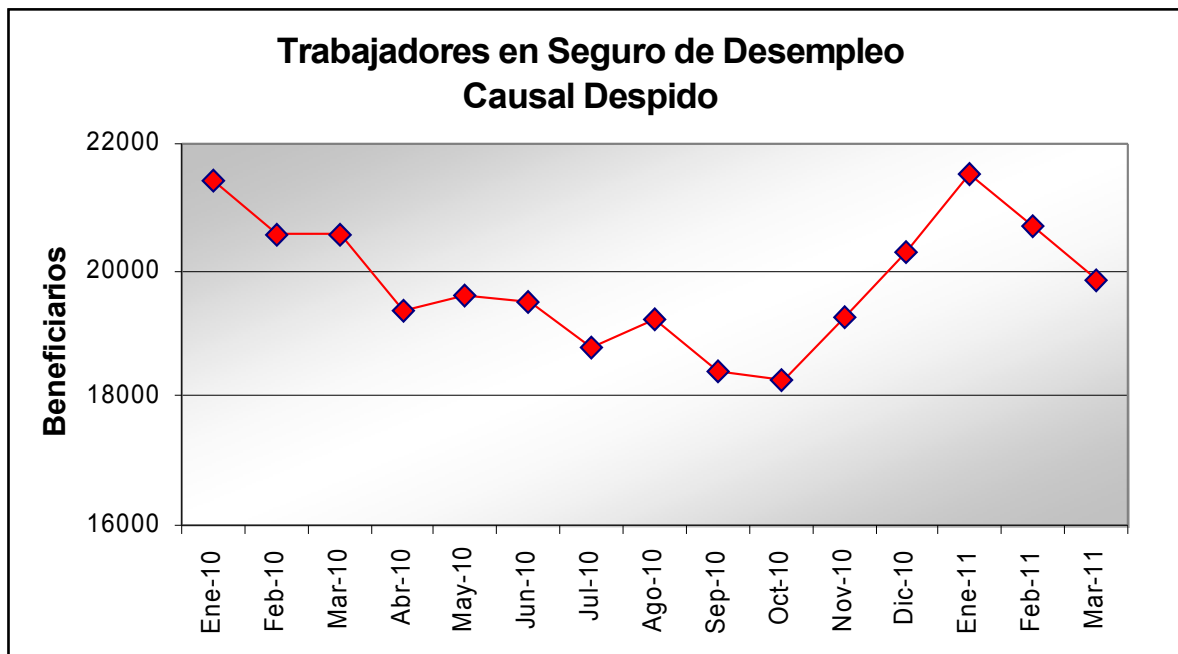

Nota: Incluye causal “Despido” y “Despido – mayor de 50”.

3 – Evolución de los trabajadores en Seguro de Desempleo con causal “Suspensión”

La evolución de los trabajadores en Seguro de Desempleo con causal “Suspensión” muestra, desde el mes de enero de 2010, oscilaciones que van de descensos a partir de febrero y agosto de 2010 a una tendencia marcadamente ascendente desde el mes de abril de 2010, y una relativa estabilidad a partir de enero de 2011.

Con respecto al año anterior (marzo 2010 – marzo 2011), nos encontramos en niveles levemente superiores. El número de personas en Seguro de Desempleo en el mes de marzo de 2011 es de 4.662, y en marzo del año anterior fue de 4.487 personas.

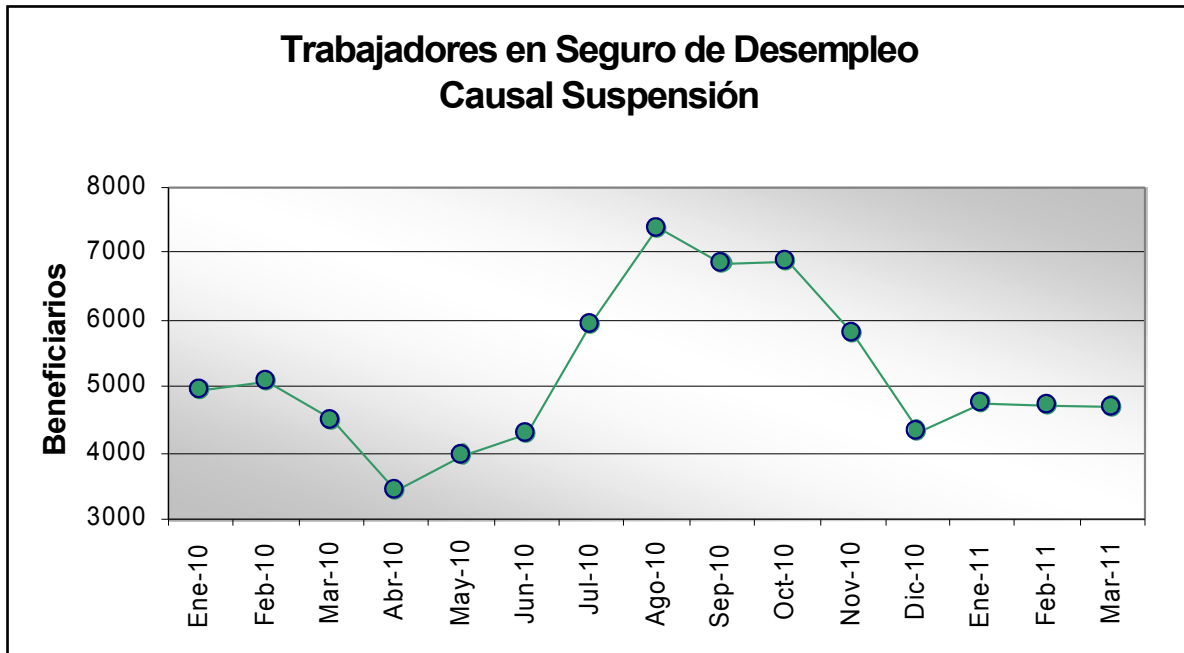

Nota: Incluye causal “Suspensión” y “Suspensión especial Metzen”.

4 – Evolución de los trabajadores en Seguro de Desempleo con causal “Reducción”

La evolución de los trabajadores en Seguro de Desempleo con causal “Reducción” ha presentado una relativa estabilidad desde abril de 2010, luego de la pronunciada oscilación en los primeros meses de ese año. Con respecto a un año atrás (marzo de 2010), hay un 32% menos de trabajadores con la causal “Reducción”.

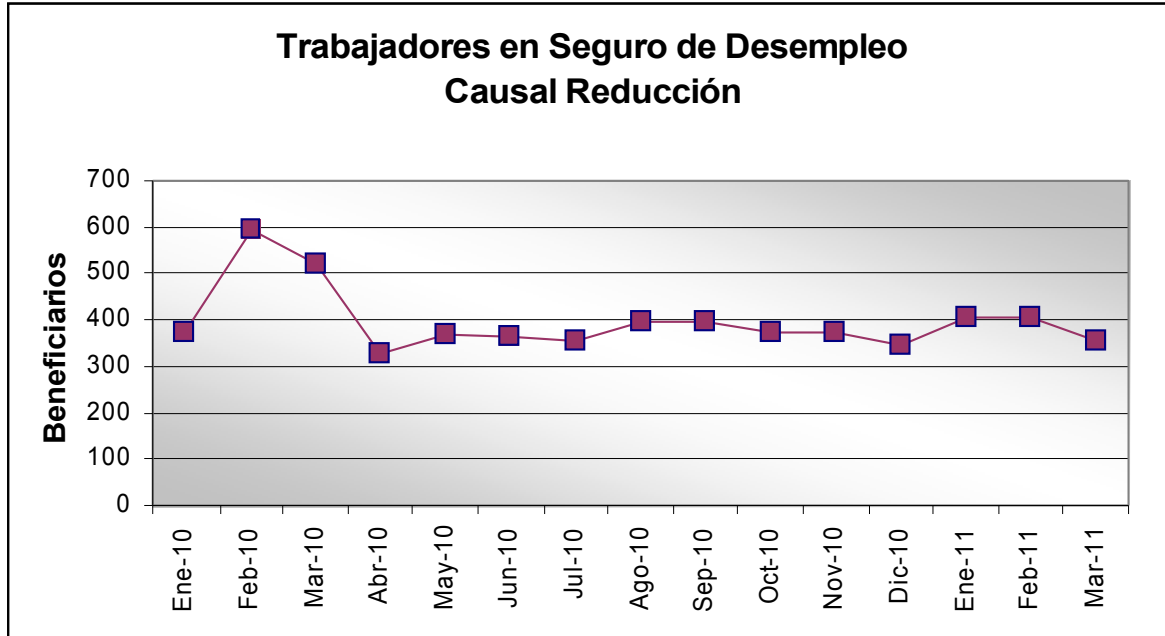

Incluye causal “Reducción laboral”, “Reducción por despido”, “Reducción por despido – mayor de 50”, “Reducción por Decreto”, “Reducción por suspensión”, “Reducción por suspensión con reducción por Decreto” y “Reducción por suspensión con reducción laboral”.

5 – Distribución de trabajadores en Seguro de Desempleo según causal – Primer trimestre de 2011

Se presenta, en primer lugar, el total de trabajadores en Seguro de Desempleo correspondientes al primer trimestre del año 2011, de acuerdo a datos aportados por el Banco de Previsión Social, según la causal bajo la cual se acogen. **Estos totales corresponden a las solicitudes que están vigentes al mes que se procesa.**

Cuadro N° 1 - Total de trabajadores en Seguro de Desempleo por mes de recepción del primer trimestre de 2011, según causal

Causal	Mes de recepción		
	Enero	Febrero	Marzo
DESPIDO	16,230	15,512	14,835
DESPIDO - MAYOR DE 50	5,277	5,183	5,022
REDUCCION POR DESPIDO	185	185	164
REDUCCION POR DESPIDO MAYOR DE 50	84	84	84
REDUCCION POR SUSPENSION	138	137	106
SUSPENSION	4,740	4,723	4,661
SUSPENSION ESPECIAL METZEN	1	1	1
Total	26,655	25,825	24,873

Aclaración: Como los registros realizados por el BPS corresponden a su gestión administrativa, los beneficiarios que están incluidos en el mes de enero, también lo están en los meses siguientes si el seguro los cubre, por lo que se dedujo que si se procesa sólo el mes de marzo se estaría dando la información más actualizada con respecto a los trabajadores en Seguro de Desempleo.

6 – Distribución de trabajadores en Seguro de Desempleo al mes de marzo de 2011 según causal

Gráfica N° 1 – Peso relativo de las causales agrupadas de los trabajadores en Seguro de Desempleo

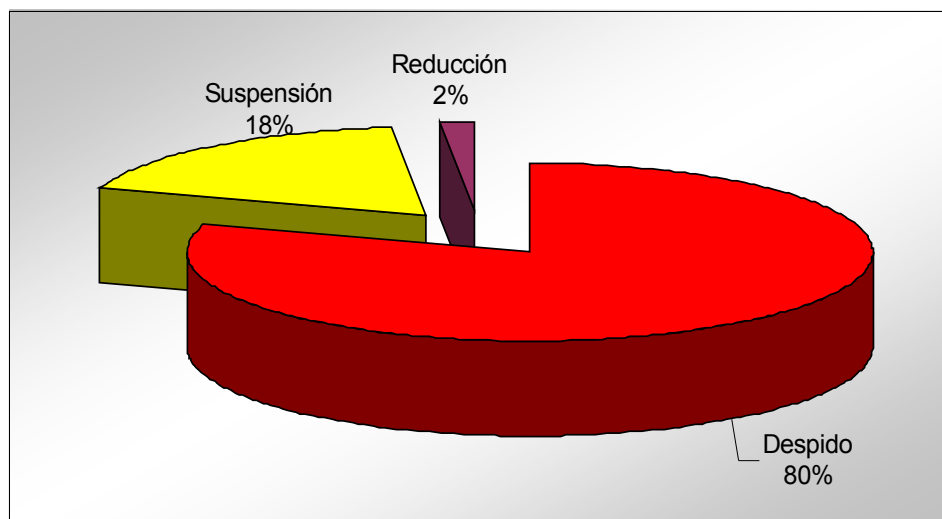

Cuadro N° 2 - Total de trabajadores en Seguro de Desempleo al mes de marzo de 2010, según causal

Causal	Cantidad	Porcentaje
DESPIDO	14,835	59.64
DESPIDO - MAYOR DE 50	5,022	20.19
REDUCCION POR DESPIDO	164	0.66
REDUCCION POR DESPIDO - MAYOR DE 50	84	0.34
REDUCCION POR SUSPENSION	106	0.43
SUSPENSION	4,661	18.74
SUSPENSION ESPECIAL METZEN	1	0.00
Total	24,873	100.00

Al mes de marzo de 2011, los trabajadores con causal **despido** (despido y despido mayor de 50) corresponde 80% del total en seguro de desempleo, lo que representa 19.857 personas.

Gráfica N° 2 – Causales de los trabajadores en Seguro de Desempleo

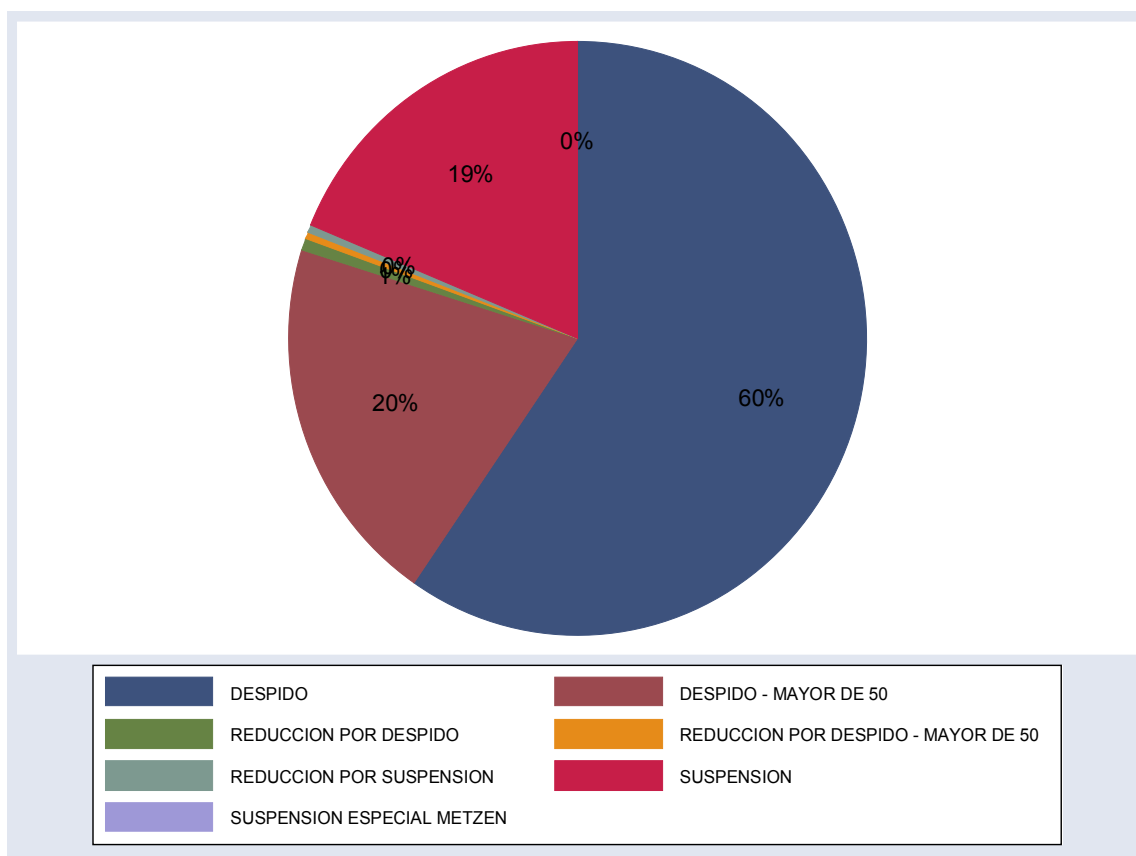

7 – Trabajadores en seguro con causal “Despido”

Cuadro N° 3 - Total de trabajadores en Seguro de Desempleo al mes de marzo de 2011, por causal “despido” según mes de inicio del Seguro

Mes de inicio Seguro	Causal		Total
	DESPIDO	DESPIDO - MAYOR DE 50	
Mayo/09	3	0	3
Mar/10	0	187	187
Abr/10	0	238	238
May/10	4	268	272
Jun/10	0	306	306
Jul/10	0	309	309
Ago/10	0	286	286
Set/10	968	348	1,316
Oct/10	2,375	534	2,909
Nov/10	2,318	538	2,856
Dic/10	3,264	797	4,061
Ene/11	2,105	461	2,566
Feb/11	2,336	448	2,784
Mar/11	1,429	289	1,718
Abr/11	5	4	9
Mayo/11	12	6	18
Jun/11	9	1	10
Jul/11	4	1	5
Ago/11	2	1	3
Set/11	1	0	1
Total	14,835	5,022	19,857

Cuadro N° 4 - Total de trabajadores en Seguro de Desempleo al mes de marzo de 2011, con causal “despido”, según mes de fin del Seguro

Mes de fin del Seguro	Causal		Total
	DESPIDO	DESPIDO - MAYOR DE 50	
Mar/11	2,641	464	3,105
Abr/11	2,495	407	2,902
Mayo/11	2,598	384	2,982
Jun/11	2,818	401	3,219
Jul/11	1,832	377	2,209
Ago/11	1,983	380	2,363
Set/11	467	377	844
Oct/11	0	412	412
Nov/11	1	510	511
Dic/11	0	559	559
Ene/12	0	368	368
Feb/12	0	304	304
Mar/12	0	79	79
Total	14,835	5,022	19,857

Cuadro N° 5 - Total de trabajadores en Seguro de Desempleo al mes de marzo de 2011, con causal “despido” por sexo según mes de fin del Seguro

Mes de fin del Seguro	Sexo		Total
	Hombre	Mujer	
Mar/11	2,093	1,012	3,105
Abr/11	1,963	939	2,902
Mayo/11	2,057	925	2,982
Jun/11	2,187	1,032	3,219
Jul/11	1,428	781	2,209
Ago/11	1,549	814	2,363
Set/11	543	301	844
Oct/11	264	148	412
Nov/11	354	157	511
Dic/11	382	177	559
Ene/12	229	139	368
Feb/12	194	110	304
Mar/12	53	26	79
Total	13,296	6,561	19,857

Distribución de trabajadores despedidos en Seguro de Desempleo según sexo

Cuadro N° 6 - Total de trabajadores en Seguro de Desempleo al mes de marzo de 2011, por sexo según causal “despido”

Causal	Sexo		Total
	Hombre	Mujer	
DESPIDO	9,970	4,865	14,835
DESPIDO - MAYOR DE 50	3,326	1,696	5,022
Total	13,296	6,561	19,857

Con causal “despido” y por sexo, se observa que los hombres superan a los mujeres, en una relación de 67% de hombres por 33% de mujeres. Este predominio se da en cada una de las opciones de despido.

Gráfica N° 3 – Relación por sexo para causal “Despido” para trabajadores en Seguro de Desempleo al mes de marzo de 2011

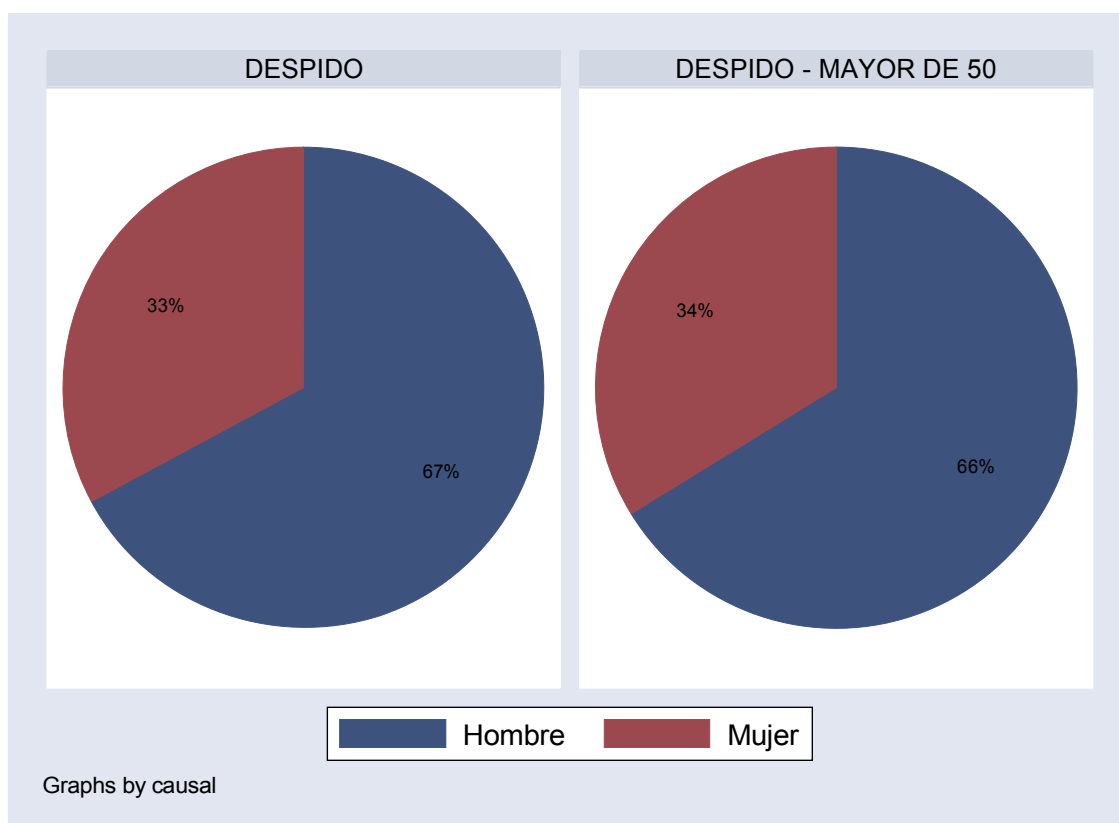

Distribución de trabajadores despedidos en Seguro de Desempleo según edad

Cuadro N° 7 - Total de trabajadores en Seguro de Desempleo al mes de marzo de 2011, con causal “despido” según tramo de edad

Tramo de edad	Causal		Total
	DESPIDO	DESPIDO - MAYOR DE 50	
Hasta 17	7	0	7
18 a 24	3,047	0	3,047
25 a 34	5,821	0	5,821
35 a 44	4,316	0	4,316
45 y más	1,644	5,022	6,666
Total	14,835	5,022	19,857

Gráfica N° 4 – Distribución porcentual por tramo de edad para causal “Despido” para trabajadores en Seguro de Desempleo al mes de marzo de 2011

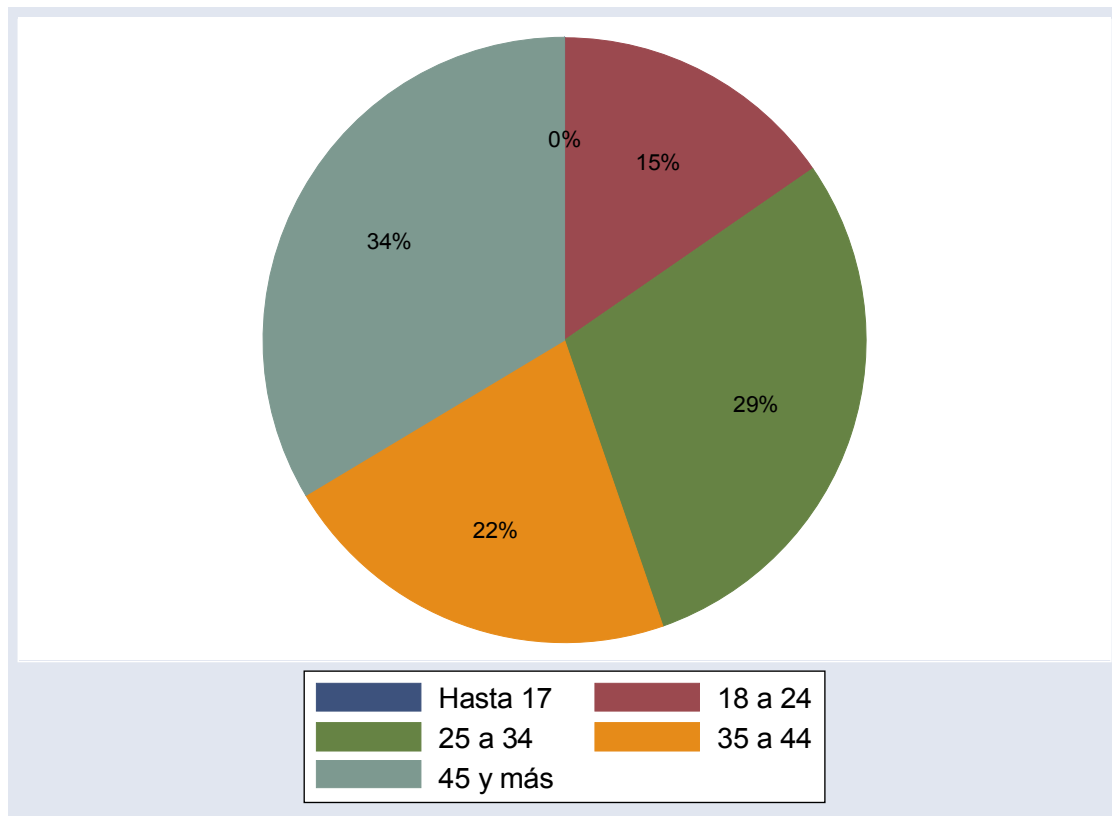

Los trabajadores de la franja etaria superior (45 años y más) alcanzan un 34% del total de la población despedida. Le siguen los de 25 a 34 años con un 29%.

Cuadro N° 8 - Total de trabajadores en Seguro de Desempleo al mes de marzo de 2011, con causal “despido” por sexo según tramo de edad

Tramo de edad	Sexo		Total
	Hombre	Mujer	
Hasta 17	7	0	7
18 a 24	2,055	992	3,047
25 a 34	3,902	1,919	5,821
35 a 44	2,882	1,434	4,316
45 y más	4,450	2,216	6,666
Total	13,296	6,561	19,857

Es importante destacar que, por tramos de edad, se mantiene la diferencia porcentual que se observó por sexo. O sea que el comportamiento por edad refleja el comportamiento por género.

Distribución de trabajadores despedidos en Seguro de Desempleo según rama de actividad de la empresa

Cuadro N° 9 - Total de trabajadores despedidos en Seguro de Desempleo al mes de marzo de 2011, con causal “despido”, por sexo según rama de actividad de la empresa en que trabajaba

Ramas de actividad	Sexo		Total
	Hombre	Mujer	
Minas y canteras	20	1	21
Agricultura, silvic, pe	2,254	836	3,090
Industria manufacture	1,791	896	2,687
Electricidad, gas, agua	57	83	140
Construcción	4,770	89	4,859
Comercio	1,601	1,400	3,001
Transporte, almacenami	888	131	1,019
Alojamiento, serv.com	263	293	556
Informática /comunica	111	112	223
Establ.financ., serv.e	987	832	1,819
Serv.comun, soc,pers,p	554	1,888	2,442
Total	13,296	6,561	19,857

Gráfica N° 5 – Distribución porcentual por rama de actividad de la empresa para causal “Despido” para trabajadores despedidos en Seguro de Desempleo al mes de marzo de 2011

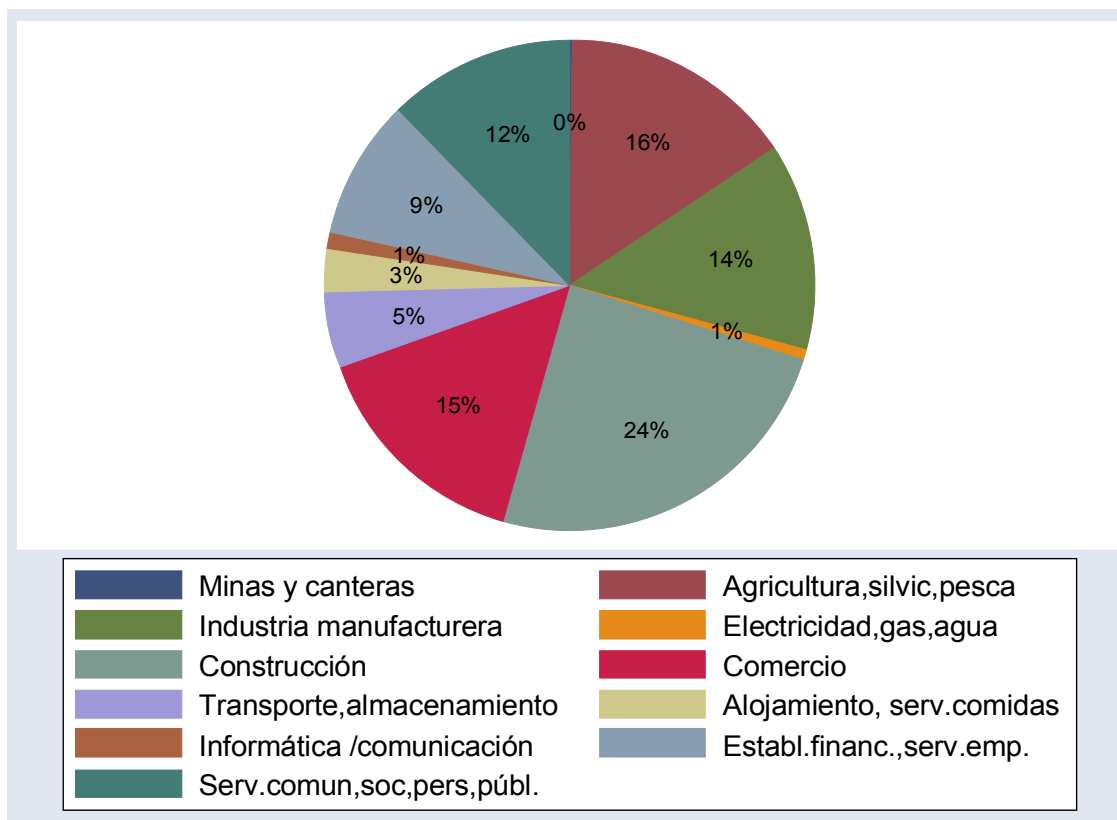

Las empresas que han despedido más trabajadores al mes de marzo de 2011 son las de la Construcción (24%), seguidas de Agricultura, silvicultura y pesca (16%), Comercio (15%), Industria manufacturera (14%) y Servicios comunitarios, sociales, personales y públicos (12%).

Gráfica N° 6 – Distribución porcentual por rama de actividad de la empresa para causal “Despido” según sexo, para trabajadores despididos en Seguro de Desempleo al mes de marzo de 2011

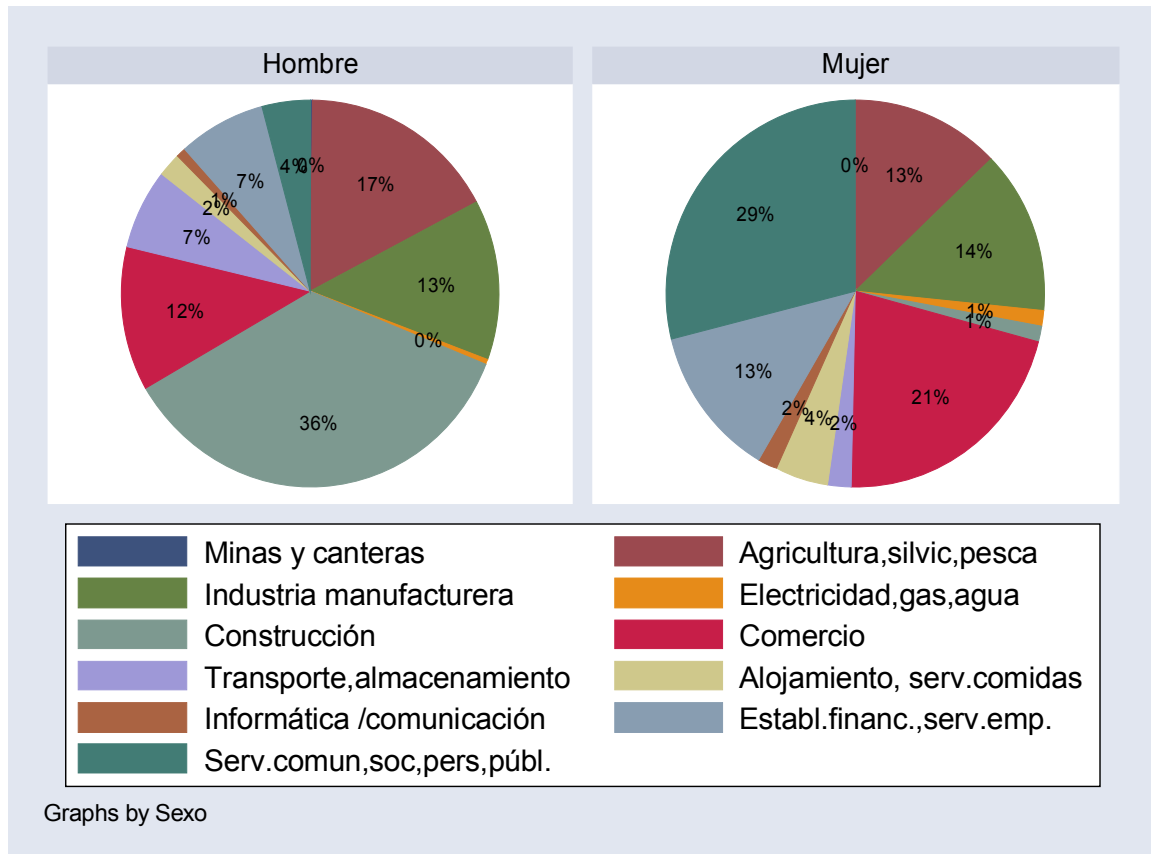

De acuerdo al género, los hombres del sector Construcción son los más afectados, seguido, pero en menor porcentaje, por los que trabajan en Agricultura, silvicultura y pesca, Industria manufacturera y Comercio.

Las mujeres, en cambio, provienen de los sectores de Servicios comunitarios, sociales, personales y públicos y del Comercio, principalmente; y en menor medida de la Industria manufacturera, Establecimientos financieros, servicios a las empresas y Agricultura, silvicultura y pesca.

Cuadro N° 10 - Total de trabajadores despedidos en Seguro de Desempleo al mes de marzo de 2011, con causal “despido”, por tramo de edad según rama de actividad de la empresa en que trabajaba

Ramas de actividad	Tramo de edad					Total
	Hasta 17	18 a 24	25 a 34	35 a 44	45 y más	
Minas y canteras	0	3	7	3	8	21
Agricultura, silvicultura, pesca	2	461	919	696	1,012	3,090
Industria manufacturera	2	507	840	528	810	2,687
Electricidad, gas, agua	0	12	28	29	71	140
Construcción	1	569	1,389	1,268	1,632	4,859
Comercio	2	684	1,004	583	728	3,001
Transporte, almacenamiento	0	99	229	205	486	1,019
Alojamiento, servicios comunitarios, sociales, personales y públicos	0	86	177	128	165	556
Informática / comunicaciones	0	42	84	54	43	223
Establecimientos financieros, seguros, servicios financieros	0	312	610	344	553	1,819
Servicios comunitarios, sociales, personales y públicos	0	272	534	478	1,158	2,442
Total	7	3,047	5,821	4,316	6,666	19,857

En las empresas que giran en el rubro de Comercio, Establecimientos financieros, Alojamiento, Informática e Industria manufacturera, predominan los trabajadores que están en la franja etaria de 25 a 34 años; en las restantes ramas de actividad, la mayoría de las personas son de 45 años y más. Es de destacar el peso que tiene el tramo de las personas mayores de 45 en Servicios comunitarios, sociales, personales y públicos, Construcción y Agricultura, silvicultura y pesca.

Cuadro N° 11 - Total de trabajadores despedidos en Seguro de Desempleo al mes de marzo de 2011, con causal “despido” según ramas de actividad (a 5 dígitos) que cuentan con 100 y más despedidos

Rama de actividad	Cantidad	Porcentaje
Actividades de alojamiento en hoteles	129	1.18
Comercio al por mayor de comestibles, excepto bebidas alcohólicas	147	1.34
Comercio al por mayor de otros productos	212	1.93
Comercio al por menor de textiles en algodón	151	1.38
Comercio al por menor en hipermercados	259	2.36
Construcción de obras de arquitectura	4,355	39.70
Cría de otros animales n.c.p., excepto aves de corral	349	3.18
Cultivo de cereales (excepto arroz), leguminosas y hortalizas	1,103	10.05
Cultivo de frutas cítricas	367	3.35
Elaboración de pan, productos panificados	189	1.72
Elaboración de productos lácteos en general	190	1.73
Empleadores de servicio doméstico	829	7.56
Enseñanza	161	1.47
Explotación agropecuaria mixta	150	1.37
Intermediación en la compra, venta y arrendamiento de bienes muebles	406	3.70
Otras actividades de servicios n.c.p.	104	0.95
Otras actividades profesionales, científicas, técnicas y artísticas	250	2.28
Otro suministro de recursos humanos	216	1.97
Otros servicios de apoyo a la agricultura, ganadería, silvicultura y pesca	148	1.35
Procesamiento y conservación de frutas	101	0.92
Restaurantes y parrilladas	234	2.13
Servicios de provisión de maquinaria agrícola	355	3.24
Transporte terrestre de carga interdepartamental	215	1.96
Transporte terrestre de pasajeros en taxi	351	3.20
Total	10,971	100.00

Considerando la rama de actividad de las empresas con más detalle (codificación a 5 dígitos), se observa que las que giran en los rubros de Construcción de obras de arquitectura, Cultivo de cereales (excepto arroz), legumbres y semillas oleaginosas y Empleadores de servicio doméstico, son las que predominan en el envío al Seguro de Desempleo de trabajadores con causal despido.

Cuadro N° 12 - Total de trabajadores despedidos en Seguro de Desempleo al mes de marzo de 2011, con causal “despido”, por tramo de edad según subsectores de actividad de la empresa en que trabajaba correspondiente a la industria manufacturera

Industria manufacturera	Tramo de edad					Total
	Hasta 17	18 a 24	25 a 34	35 a 44	45 y más	
Alimentos	2	279	415	252	312	1,260
Bebidas	0	9	15	14	7	45
Tabaco	0	3	2	1	1	7
Textiles	0	14	22	19	60	115
Vestimenta	0	28	40	24	73	165
Curtiem./prod.cuero	0	17	50	25	34	126
Madera/prod.madera	0	9	15	15	27	66
Fab.papel/prod.papel	0	6	7	10	7	30
Impresión, edición	0	11	27	21	30	89
Fab.prod. químicos	0	20	24	17	25	86
Fab.prod.farmacia	0	2	21	10	16	49
Prod. caucho/plast	0	15	28	18	22	83
Prod.min no metal	0	6	19	17	28	70
Ind.metál. básicas	0	12	16	10	31	69
Fab.prod. metálicos	0	11	44	31	34	120
Fab.prod. inform,elec	0	12	11	10	24	57
Fab.eq. eléctrico	0	6	7	8	17	38
Maq.y equipo ncp	0	11	12	9	20	52
Fab. automotores	0	4	9	4	7	24
Fab otro eq transp	0	2	12	5	6	25
Fab. muebles	0	26	31	6	18	81
Otras industrias ncp	0	3	7	1	5	16
Repara/inst.maq./eq.	0	1	6	1	6	14
Total	2	507	840	528	810	2,687

En la Industria manufacturera, las empresas con giro en Alimentación son las que han despedido más personal al mes de marzo de 2011 (47% del total de la industria manufacturera), predominando la franja etaria de 25 a 34 años (33% del total de ese subsector de actividad) .

Distribución de trabajadores despedidos en Seguro de Desempleo según cobertura del seguro

Cuadro N° 13 - Total de trabajadores despedidos en Seguro de Desempleo al mes de marzo de 2011, con causal “despido”, según cobertura del seguro

Cobertura del Seguro	Trabajadores	Porcentaje
Hasta 1 mes	580	2.92
De 2/5 meses	2,169	10.92
6 meses	12,666	63.79
De 7 a 11	582	2.93
12 meses	3,860	19.44
Total	19,857	100.00

Más de la mitad de las personas que son enviadas al Seguro de Paro con causal “despido”, tienen una cobertura de hasta seis meses (64%), seguidas por las que tienen un año (19%), que corresponden, en su mayoría, a los “despidos – mayor de 50”.

Cuadro N° 14 - Total de trabajadores despedidos en Seguro de Desempleo al mes de marzo de 2011, con causal “despido”, por causal según cobertura del seguro

Cobertura del Seguro	Causal		Total
	DESPIDO	DESPIDO - MAYOR 50	
Hasta 1 mes	553	27	580
De 2/5 meses	1,938	231	2,169
6 meses	12,335	331	12,666
De 7 a 11	6	576	582
12 meses	3	3,857	3,860
Total	14,835	5,022	19,857

Cuadro N° 15 - Total de trabajadores despedidos en Seguro de Desempleo al mes de marzo de 2011, con causal “despido”, por cobertura del seguro según inicio del mismo

Mes de inicio Seguro	Cobertura del Seguro					Total
	Hasta 1 mes	De 2 a 5 meses	6 meses	De 7 a 11 meses	12 meses	
Mayo/09	0	0	0	0	3	3
Mar/10	0	0	0	6	181	187
Abr/10	0	0	0	4	234	238
May/10	0	0	0	16	256	272
Jun/10	0	0	0	13	293	306
Jul/10	0	0	0	60	249	309
Ago/10	0	0	10	50	226	286
Set/10	0	31	980	33	272	1,316
Oct/10	0	406	2,069	90	344	2,909
Nov/10	0	320	2,084	67	385	2,856
Dic/10	0	688	2,721	108	544	4,061
Ene/11	94	274	1,807	53	338	2,566
Feb/11	268	268	1,869	48	331	2,784
Mar/11	188	173	1,121	32	204	1,718
Abr/11	3	3	2	1	0	9
Mayo/11	11	3	3	1	0	18
Jun/11	9	1	0	0	0	10
Jul/11	4	1	0	0	0	5
Ago/11	2	1	0	0	0	3
Set/11	1	0	0	0	0	1
Total	580	2,169	12,666	582	3,860	19,857

Gráfica N° 7 – Distribución porcentual de los trabajadores despedidos según la cobertura del seguro por sexo al mes de marzo de 2011

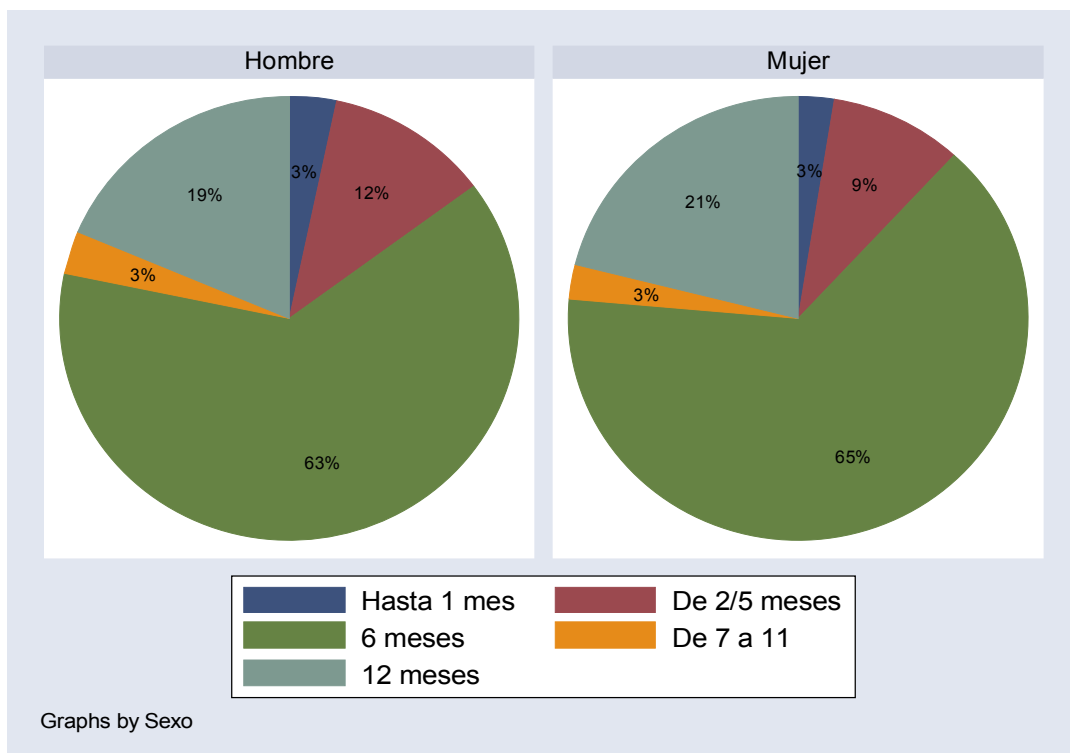

La cobertura del seguro presenta una estructura muy similar en ambos sexos, aunque las mujeres porcentualmente son más en los grupos de 6 y 12 meses. Los hombres, a su vez, lo son en la cobertura de 2 a 5 meses.

Gráfica N° 8 – Distribución porcentual de los trabajadores despedidos según la cobertura del seguro por tramo de edad al mes de marzo de 2011

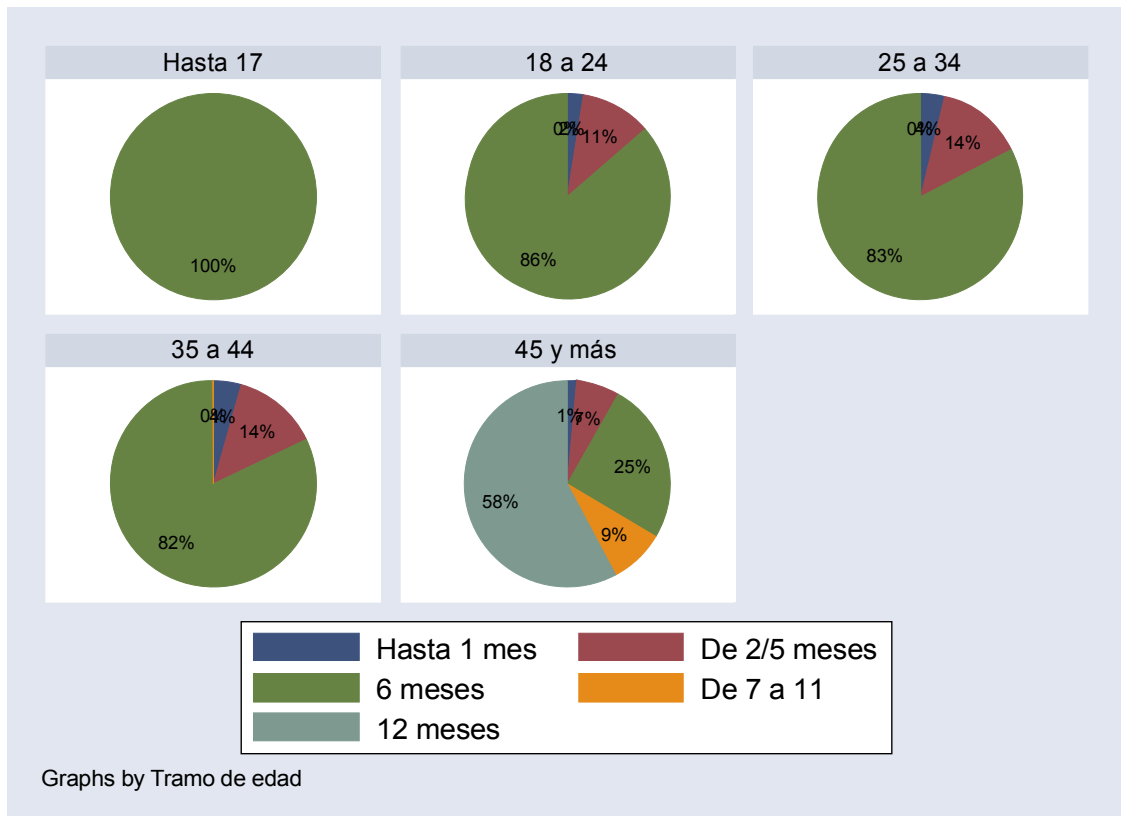

El tramo de 45 años y más es el que muestra un diseño distinto, ya que refleja el beneficio de un año que reciben los trabajadores que tienen 50 años y más. En los demás tramos de edad la distribución porcentual de la cobertura es muy similar.

Distribución de trabajadores despedidos en Seguro de Desempleo según Departamento

Cuadro N° 16 - Total de trabajadores en Seguro de Desempleo al mes de marzo de 2011, con causal “despido”, por sexo según Departamento

Departamento	Sexo		Total	Porcentaje
	Hombre	Mujer		
ARTIGAS	853	121	974	4.97
CANELONES	1,362	745	2,107	10.74
CERRO LARGO	304	97	401	2.04
COLONIA	348	177	525	2.68
DURAZNO	151	66	217	1.11
FLORES	85	32	117	0.60
FLORIDA	116	49	165	0.84
LAVALLEJA	144	56	200	1.02
MALDONADO	1,522	461	1,983	10.11
MONTEVIDEO	4,870	3,209	8,079	41.19
PAYSANDU	654	381	1,035	5.28
RIO NEGRO	229	143	372	1.90
RIVERA	409	122	531	2.71
ROCHA	273	63	336	1.71
SALTO	781	421	1,202	6.13
SAN JOSE	298	117	415	2.12
SORIANO	290	84	374	1.91
TACUAREMBO	259	114	373	1.90
TREINTA Y TRES	148	58	206	1.05
Total	13,096	6,516	19,612	100.00

(*) El total no coincide con los otros cuadros, ya que hay muchos registros en los que no se especificó el Departamento.

Gráfica N° 9 – Distribución por Departamento para causal “Despido” para cantidad de trabajadores en Seguro de Desempleo al mes de marzo de 2011

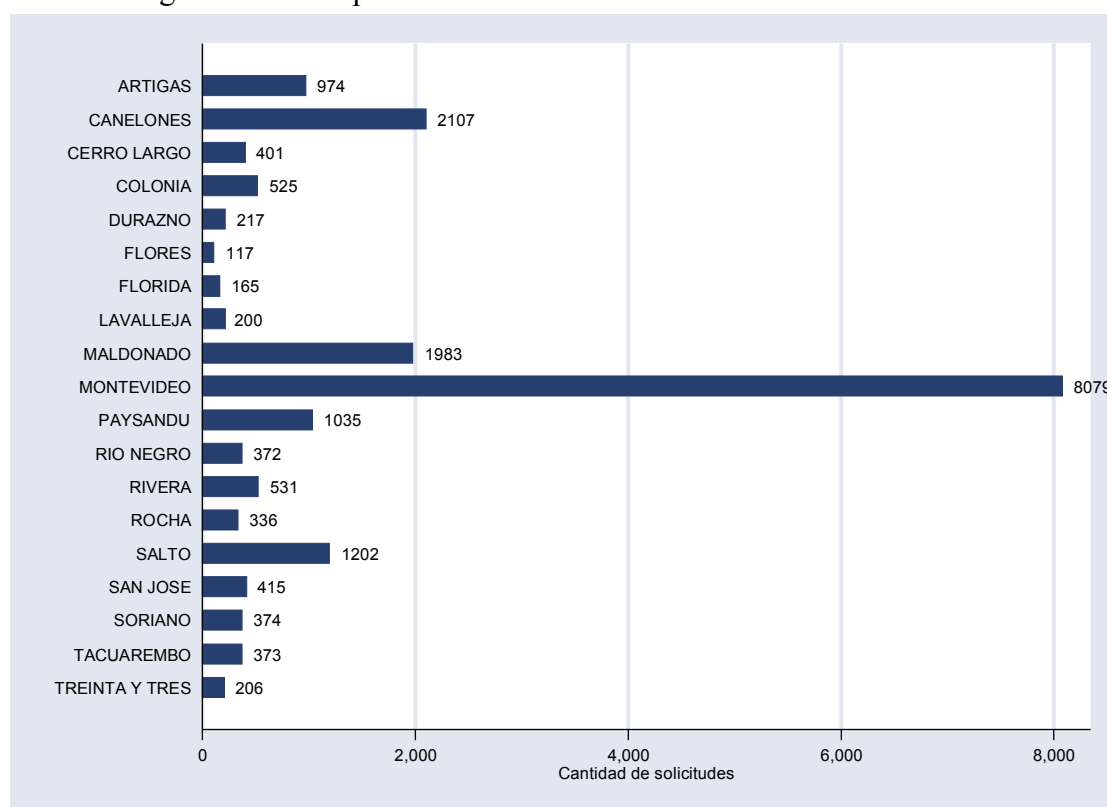

Los Departamentos que presentan mayor porcentaje de trabajadores despedidos son los de Montevideo (41%), Canelones (11%) y Maldonado (10%), estos dos últimos registran aproximadamente dos mil trabajadores; Salto (6%), Paysandú (5%) y Artigas (5%) rondan en los mil trabajadores despedidos al mes de marzo de 2011.

Cuadro N° 17 - Total de trabajadores en Seguro de Desempleo al mes de marzo de 2011, con causal “despido”, por tramo de edad según Departamento

Departamento	Tramo de edad					Total
	Hasta 17	18 a 24	25 a 34	35 a 44	45 y más	
ARTIGAS	1	122	287	222	342	974
CANELONES	1	351	597	459	699	2,107
CERRO LARGO	0	49	114	108	130	401
COLONIA	0	63	131	99	232	525
DURAZNO	0	24	56	47	90	217
FLORES	0	14	43	31	29	117
FLORIDA	0	27	36	37	65	165
LAVALLEJA	0	23	51	53	73	200
MALDONADO	2	269	574	469	669	1,983
MONTEVIDEO	1	1,282	2,364	1,611	2,821	8,079
PAYSANDU	1	184	346	239	265	1,035
RIO NEGRO	0	45	116	102	109	372
RIVERA	0	76	140	131	184	531
ROCHA	0	49	101	87	99	336
SALTO	0	230	407	250	315	1,202
SAN JOSE	1	96	120	83	115	415
SORIANO	0	41	108	91	134	374
TACUAREMBO	0	39	107	96	131	373
TREINTA Y TRES	0	30	59	42	75	206
Total	7	3,014	5,757	4,257	6,577	19,612

Por tramo de edad se observa que, salvo en los Departamentos de Flores, Paysandú, Río Negro, Rocha, Salto y San José, los trabajadores que están en la franja etaria superior, constituyen la mayoría de los despedidos en cada Departamento, aunque es importante destacar que, en los Departamentos nombrados en primer lugar –en los que predominan los trabajadores de 25 a 34 años-, la diferencia entre las franjas etarias de 25 a 34 años y los de 45 años y más, no es significativa.

Gráfica N° 10 – Distribución por Departamento para causal “Despido” para cantidad de trabajadores despedidos en Seguro de Desempleo al mes de marzo de 2011 por rama de actividad de la empresa

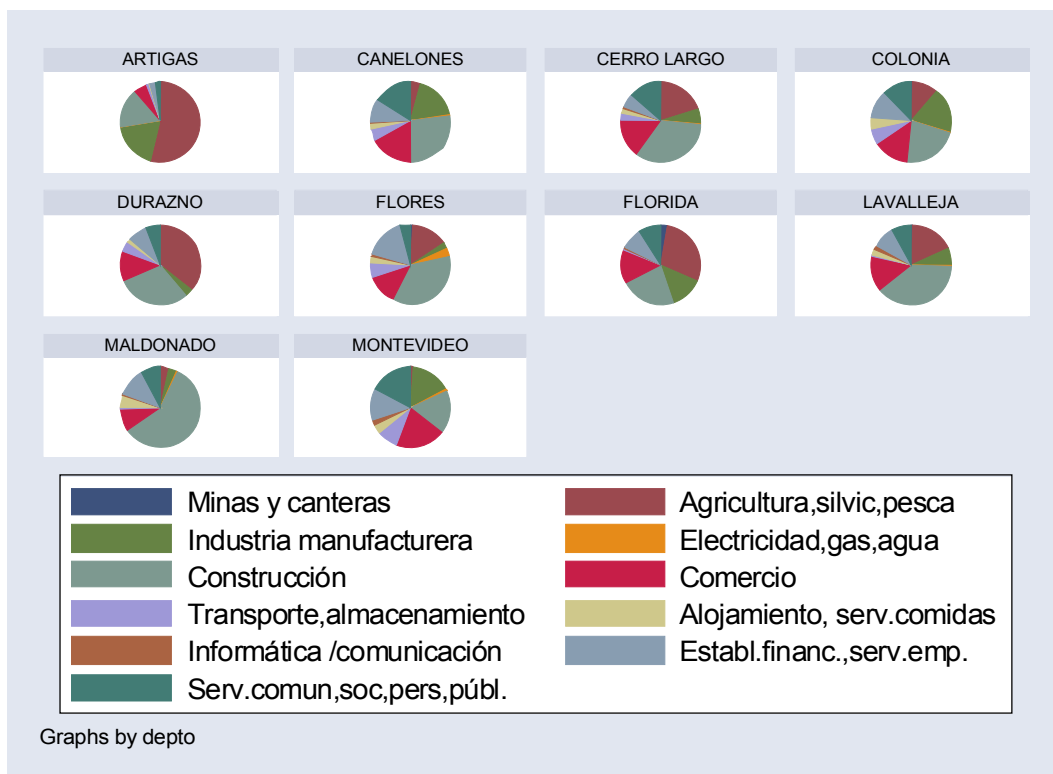

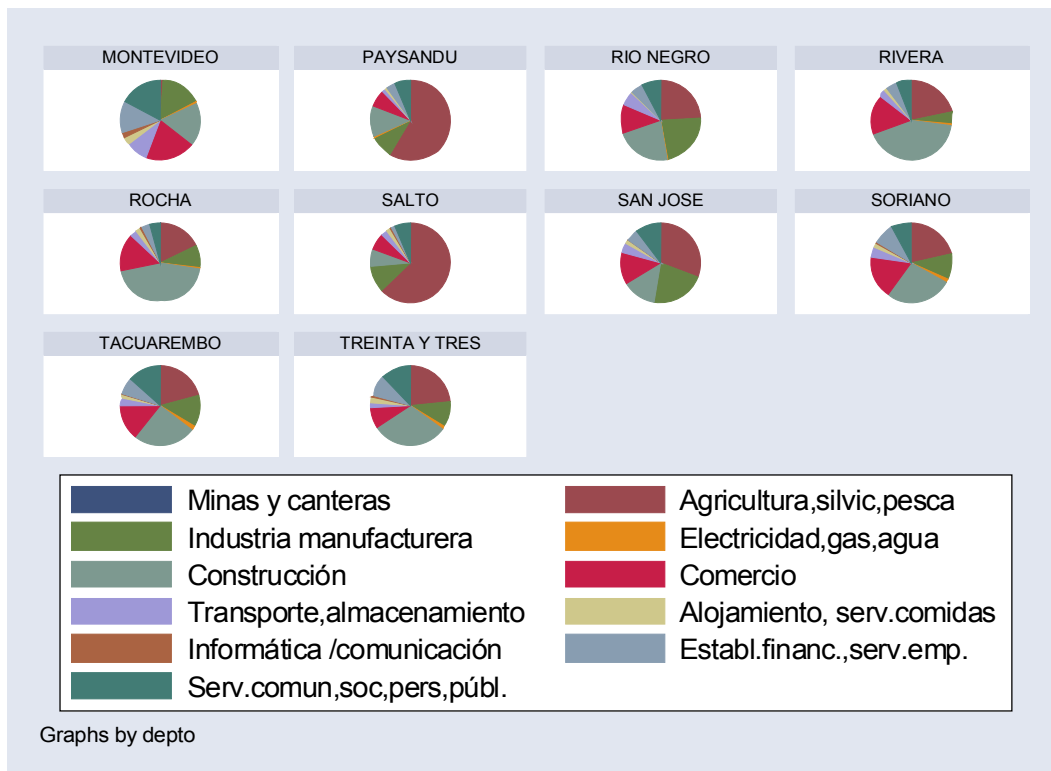

Las empresas que se dedican a la Construcción han enviado trabajadores al Seguro de Desempleo con causal “despido” en todos los Departamentos, siendo muy significativos los porcentajes en Maldonado, Rivera, Rocha, Lavalleja, Flores y Cerro Largo, que superan el 30% del total de trabajadores despedidos del Departamento respectivo.

En los Departamentos de Salto, Paysandú y Artigas, las empresas que, porcentualmente, han despedido más trabajadores se dedican a la Agricultura, silvicultura y pesca, sobrepasando el 50% del total de trabajadores despedidos del Departamento respectivo.

Distribución de trabajadores despedidos en Seguro de Desempleo según dimensión de la empresa

Cuadro N° 18 - Total de trabajadores en Seguro de Desempleo al mes de marzo, con causal “despido”, por causal según dimensión de la empresa

Dimensión de la empresa	Causal		Total
	DESPIDO	DESPIDO - MAYOR DE 50	
0	1,645	572	2,217
Un ocup	1,167	447	1,614
2-4 ocup	2,062	799	2,861
5-19 ocup	4,039	1,444	5,483
20-99 ocup	3,368	1,185	4,553
Más 100 -500	1,454	409	1,863
500 y más	1,100	166	1,266
Total	14,835	5,022	19,857

Gráfica N° 10 – Distribución por tamaño de la empresa para causal “Despido” para trabajadores despedidos al mes de marzo de 2011

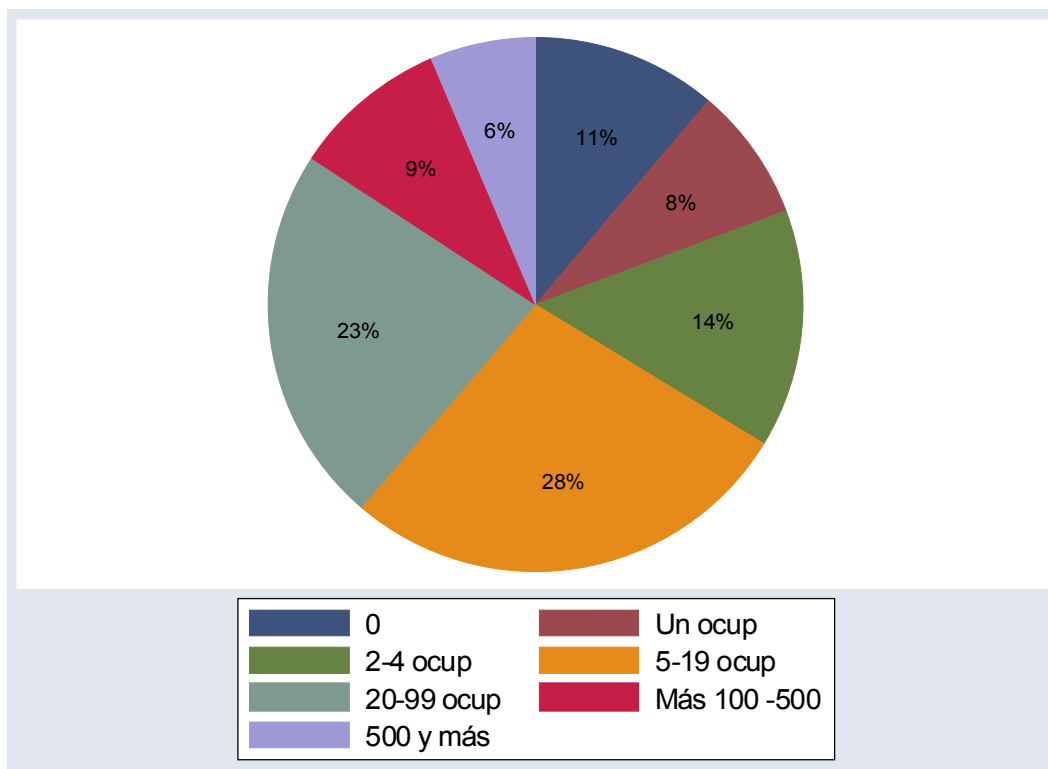

Las empresas que han enviado más trabajadores al Seguro de Desempleo con causal “despido”, ocupan entre 5 y 19 trabajadores, significando un 28% del total de despedidos (5.483 trabajadores). Le siguen las que ocupan entre 20 y 99 trabajadores (23%).

Cuadro N° 19 - Total de trabajadores en Seguro de Desempleo al mes de marzo de 2011, con causal “despido”, por sexo según dimensión de la empresa

Dimensión de la empresa	Sexo		Total
	Hombre	Mujer	
0	1,522	695	2,217
Un ocup	1,079	535	1,614
2-4 ocup	1,950	911	2,861
5-19 ocup	3,641	1,842	5,483
20-99 ocup	3,026	1,527	4,553
Más 100 -500	1,257	606	1,863
500 y más	821	445	1,266
Total	13,296	6,561	19,857

Cuadro N° 20 - Total de trabajadores en Seguro de Desempleo al mes de marzo de 2011, con causal “despido”, por dimensión de la empresa según rama de actividad

Ramas de actividad	Dimensión de la empresa							Total
	0	Un ocup	2-4 ocup.	5-19 ocup.	20-99 ocup.	100 a 499	500 y + ocup	
Minas y canteras	1	2	7	4	7	0	0	21
Agricultura, silvic, pe	209	182	423	725	572	653	326	3,090
Industria manufacture	146	126	286	644	739	316	430	2,687
Electricidad, gas, agua	9	22	17	61	25	6	0	140
Construcción	831	503	740	1,397	918	260	210	4,859
Comercio	264	246	424	885	738	244	200	3,001
Transporte, almacenami	101	85	184	317	278	46	8	1,019
Alojamiento, serv.com	91	58	102	149	119	36	1	556
Informática /comunica	24	7	34	69	67	22	0	223
Establ.financ.,serv.e	240	159	290	537	460	77	56	1,819
Serv.comun,soc,pers,p	301	224	354	695	630	203	35	2,442
Total	2,217	1,614	2,861	5,483	4,553	1,863	1,266	19,857

Cantidad de trabajadores despedidos enviados a Seguro de Desempleo

Cuadro N° 21 - Total de trabajadores en Seguro de Desempleo al mes de marzo de 2011, con causal “despido”, agrupados por tramo de cantidad de trabajadores enviados al Seguro

Cantidad de trabajadores enviados al Seguro	Cant.	Porcentaje
Hasta 5	1,466	7.38
De 6 a 10	706	3.56
De 11 a 49	2,521	12.70
50 y más	15,164	76.37
Total	19,857	100.00

Más de las tres cuarta partes de los trabajadores despedidos enviados al Seguro de Desempleo (76%), corresponden a empresas que han mandado a 50 y más personas.

Cuadro N° 21 - Total de trabajadores en Seguro de Desempleo al mes de marzo de 2011, con causal “despido”, agrupados por tramo de cantidad de trabajadores enviados al Seguro según rama de actividad de la empresa en que trabajaba

Ramas de actividad	Cantidad de trabajadores enviados al Seguro				Total
	Hasta 5	De 6 a 10	De 11 a 49	50 y más	
Minas y canteras	0	0	2	19	21
Agricultura, silvic, pe	381	86	325	2,298	3,090
Industria manufacture	323	192	396	1,776	2,687
Electricidad, gas, agua	0	9	17	114	140
Construcción	35	78	548	4,198	4,859
Comercio	275	170	455	2,101	3,001
Transporte, almacenami	127	41	131	720	1,019
Alojamiento, serv.com	33	12	92	419	556
Informática /comunica	9	3	16	195	223
Establ.financ., serv.e	45	43	199	1,532	1,819
Serv.comun, soc,pers,p	238	72	340	1,792	2,442
Total	1,466	706	2,521	15,164	19,857

Las empresas que giran en el rubro de Construcción, Agricultura, silvicultura y pesca, Servicios comunitarios, sociales, personales y públicos, Industria manufacturera y Establecimientos financieros, servicios a empresas, son las que predominan en el envío al Seguro de Desempleo 50 y más empleados.

4 - Datos para causal "Despido" por Departamento

➔ ARTIGAS

Evolución de los trabajadores en Seguro de Desempleo con causal "Despido" (enero 2010 – marzo 2011)

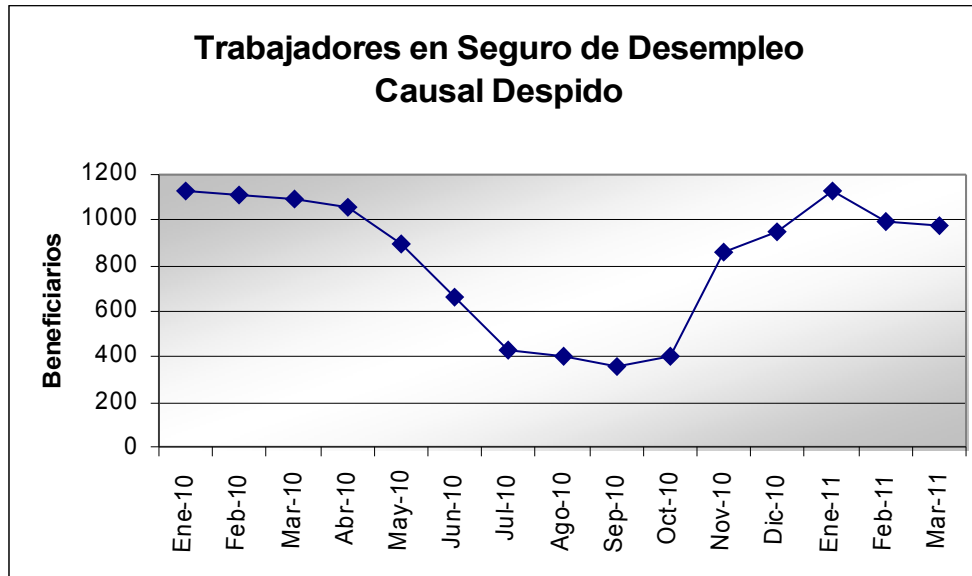

Total de solicitudes de trabajadores en Seguro de Desempleo al mes de marzo de 2011, con causal "despido", por sexo según Agencia

Agencia	Sexo		Total
	Hombre	Mujer	
ARTIGAS UDAI - PASIV	278	37	315
BELLA UNION PREST.	575	84	659
Total	853	121	974

Distribución de despedidos por rama de actividad de la empresa

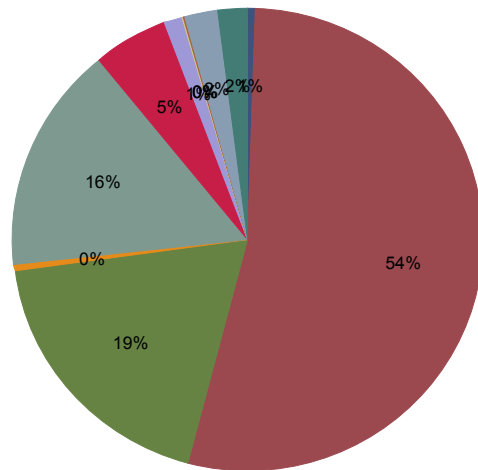

Minas y canteras	Agricultura, silvicultura, pesca
Industria manufacturera	Electricidad, gas, agua
Construcción	Comercio
Transporte, almacenamiento	Alojamiento, serv. comidas
Informática / comunicación	Establ. financ., serv. emp.
Serv. comun, soc, pers, públ.	

Más de la mitad de los trabajadores despedidos trabajaban en el sector de Agricultura, silvicultura y pesca (54%), 19% pertenecían a la Industria manufacturera y 16% a la Construcción, como las principales ramas de actividad.

Total de solicitudes de trabajadores en Seguro de Desempleo al mes de marzo de 2011, con causal "despido", por tramo de edad según rama de actividad de la empresa en que trabajaban

Ramas de actividad	Tramo de edad					Total
	Hasta 17	18 a 24	25 a 34	35 a 44	45 y más	
Minas y canteras	0	1	3	0	1	5
Agricultura, silvicultura, pesca	1	74	147	108	192	522
Industria manufacturera	0	13	48	53	69	183
Electricidad, gas, agua	0	0	1	0	3	4
Construcción	0	23	49	43	39	154
Comercio	0	6	21	6	17	50
Transporte, almacenamiento	0	0	3	4	5	12
Alojamiento, serv. comidas	0	0	0	0	1	1
Informática / comunicación	0	0	1	0	0	1
Establ. financ., serv. emp.	0	3	9	2	8	22
Serv. comun, soc, pers, públ.	0	2	5	6	7	20
Total	1	122	287	222	342	974

Total de solicitudes de trabajadores en Seguro de Desempleo al mes de marzo de 2011, con causal "despido", según rama de actividad de la empresa en que trabajaba (a 5 dígitos)

Rama de actividad	Cantidad
Extracción de gemas naturales, piedras p	5
Cría de ganado vacuno con destino a prod	2
Cría de otros animales n.c.p., excepto a	47
Cultivo de caña de azúcar	23
Cultivo de cereales (excepto arroz), leg	415
Explotación agropecuaria mixta	7
Explotación de bosques	1
Predio rural explotado por terceros	7
Servicios de provisión de maquinaria agr	20
Elaboración de azúcar	118
Elaboración de otros productos alimentic	1
Elaboración de pan, productos panificado	4
Elaboración de pastas frescas	1
Elaboración de productos alimenticios	6
Elaboración de productos de molinería de	13
Fabricación de aparatos de consumo elect	2
Fabricación de artículos de hormigón, de	1
Fabricación de jabones, detergentes y pr	1
Fabricación de juegos y juguetes	2
Fabricación de maquinaria agropecuaria y	5
Fabricación de muebles de otros material	1
Fabricación de otros productos de metal	1
Procesamiento y conservación de frutas y	27
Recolección de desechos no peligrosos	4
Construcción de infraestructura de trans	1
Construcción de obras de arquitectura	145
Ingeniería Civil	3
Instalación eléctrica y de comunicacione	5
Comercio al por mayor de combustibles só	14
Comercio al por mayor de comestibles, ex	3
Comercio al por mayor de lana, cuero y c	2
Comercio al por mayor de materiales de c	2
Comercio al por mayor de otros alimentos	1
Comercio al por mayor de otros productos	2
Comercio al por mayor de prendas de vest	1
Comercio al por menor de artículos de pa	1
Comercio al por menor de carne y menuden	2
Comercio al por menor de combustible par	2
Comercio al por menor de cristalería y m	2
Comercio al por menor de diarios, revist	1
Comercio al por menor de electrodoméstic	1
Comercio al por menor de otros materiale	2
Comercio al por menor de productos farma	1
Comercio al por menor de relojes y joyas	1
Comercio al por menor de textiles en alm	4
Comercio al por menor en almacenes con d	1
Comercio al por menor en almacenes minor	1
Comercio al por menor en hipermercados	1
Comercio al por menor en mini mercados	3
Comercio al por menor en supermercados	1
Importadores de vehículos automotores: c	1
Correo	1
Transporte terrestre de carga interdepar	9
Transporte terrestre de pasajeros del ár	2

Restaurantes y parrilladas		1
Telecomunicaciones		1
Actividades de agencias de cobranza y of		1
Actividades de seguridad privada		3
Intermediación en la compra, venta y arr		2
Investigación y desarrollo experimental		1
Otras actividades profesionales, científ		4
Otros servicios contables		4
Servicios de arquitectura		7
Actividades de las comisiones de fomento		2
Actividades de las sociedades literarias		1
Actividades de organizaciones empresaria		2
Actividades de organizaciones religiosas		1
Empleadores de servicio doméstico		7
Otras actividades de servicios n.c.p.		5
Otros tipos de enseñanza n.c.p.		2
Total		974

-> CANELONES

Evolución de los trabajadores en Seguro de Desempleo con causal “Despido” (enero 2010 – marzo 2011)

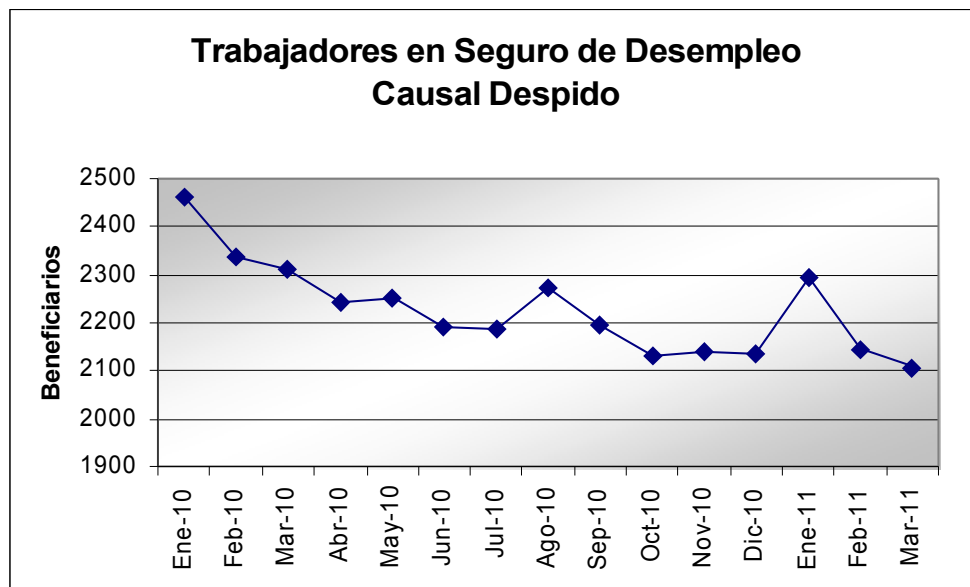

Total de solicitudes de trabajadores en Seguro de Desempleo al mes de marzo de 2011, con causal “despido”, por sexo según Agencia

Agencia	Sexo		Total
	Hombre	Mujer	
ATLANTIDA PREST.	110	62	172
CANELONES PREST Y AD	93	48	141
LA PAZ PRESTACIONES	128	61	189
LAS PIEDRAS PASIVOS	253	150	403
LOS CERRILLOS PREST.	21	5	26
MIGUES PRESTACIONES	10	2	12
PANDO PRESTACIONES	282	143	425
PROGRESO PREST.	39	17	56
SAN BAUTISTA PREST.	4	4	8
SAN JACINTO PRESTACI	8	3	11
SAN RAMÓN PRESTAC.	26	14	40
SANTA LUCÍA PREST.	48	14	62
SANTA ROSA PRESTAC.	17	0	17
SAUCE PRESTACIONES	49	25	74
SOCA PRESTACIONES	16	5	21
TALA PRESTACIONES	7	2	9
UDAI.CIUDAD COSTA	251	190	441
Total	1,362	745	2,107

Distribución de despedidos por rama de actividad de la empresa

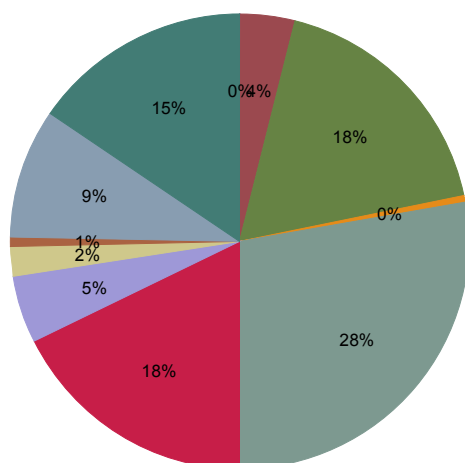

■ Minas y canteras	■ Agricultura,silvic,pesca
■ Industria manufacturera	■ Electricidad,gas,agua
■ Construcción	■ Comercio
■ Transporte,almacenamiento	■ Alojamiento, serv.comidas
■ Informática /comunicación	■ Establ.financ.,serv.emp.
■ Serv.comun,soc,pers,públ.	

En Canelones, las empresas que giran en el rubro de Construcción, son las que han mandado más trabajadores al Seguro de Desempleo, causal "despido" (28%). También tienen significación los de Comercio e Industria manufacturera (18% cada uno) y en menor medida Servicios comunales, sociales, personales y públicos (15%)

Total de solicitudes de trabajadores en Seguro de Desempleo al mes de marzo de 2011, con causal "despido", por tramo de edad según rama de actividad de la empresa en que trabajaban

Ramas de actividad	Tramo de edad					Total
	Hasta 17	18 a 24	25 a 34	35 a 44	45 y más	
Minas y canteras	0	0	0	1	0	1
Agricultura,silvic,pe	0	7	15	22	37	81
Industria manufacture	0	92	122	63	99	376
Electricidad,gas,agua	0	1	1	3	5	10
Construcción	1	89	171	129	196	586
Comercio	0	87	112	74	100	373
Transporte,almacenami	0	12	24	24	42	102
Alojamiento, serv.com	0	6	11	12	15	44
Informática /comunica	0	2	5	5	2	14
Establ.financ.,serv.e	0	29	62	48	55	194
Serv.comun,soc,pers,p	0	26	74	78	148	326
Total	1	351	597	459	699	2,107

Total de solicitudes de trabajadores en Seguro de Desempleo al mes de marzo de 2011, con causal "despido", según rama de actividad de la empresa en que trabajaba (a 5 dígitos)

Rama de actividad	Cantidad
Extracción de arena, arcilla, canto roda	1
Actividades no bien especificadas	1
CIIU conversión	4
Cría de aves de corral para su venta	5
Cría de ganado porcino	1
Cría de otros animales n.c.p., excepto a	18
Cultivo de cereales (excepto arroz), leg	26
Cultivo de frutas con pepita y con hueso	1
Cultivos de hortalizas protegidas	3
Explotación agropecuaria mixta	10
Explotación de bosques	5
Extracción de madera	1
Pesca marina de altura y otras capturas	3
Predio rural sin explotación	1
Propagación de plantas	1
Usuario de Zona Franca	1
Acabado de productos textiles	8
Actividades de impresión de diarios y re	6
Aserrado, cepillado y trabajo a máquina	5
Construcción de buques y estructuras flo	3
Corte, tallado y acabado de la piedra	3
Curtido y adobo de cueros; adobo y teñid	5
Destilación, rectificación y mezcla de b	3
Elaboración de alimentos preparados para	2
Elaboración de bebidas no alcohólicas; p	2
Elaboración de comidas y platos preparad	3
Elaboración de harina de trigo y otros p	5
Elaboración de helados	1
Elaboración de otros productos alimentic	11
Elaboración de pan, productos panificado	36
Elaboración de pastas frescas	3
Elaboración de productos lácteos en gene	57
Elaboración de vinos	1
Fabricación de abonos y compuestos de ni	2
Fabricación de aparatos de consumo elect	1
Fabricación de artículos confeccionados	3
Fabricación de artículos de hormigón, de	2
Fabricación de artículos de metal para u	1
Fabricación de calzado	2
Fabricación de cemento, cal y yeso	1
Fabricación de computadoras y equipo per	4
Fabricación de cosméticos, perfumes y ar	1
Fabricación de cubiertas y cámaras de ca	1
Fabricación de cubre asientos en cuero,	1
Fabricación de equipo de elevación y man	4
Fabricación de instrumentos ópticos y eq	1
Fabricación de jabones, detergentes y pr	1
Fabricación de juegos y juguetes	1
Fabricación de motores eléctricos, gener	2
Fabricación de muebles de madera	3
Fabricación de muebles y accesorios de m	1
Fabricación de otro equipo eléctrico	1
Fabricación de otros cables eléctricos y	3

Fabricación de otros productos de caucho		1
Fabricación de otros productos de cerámi		1
Fabricación de otros productos de metal		8
Fabricación de otros productos de plásti		1
Fabricación de otros productos químicos		1
Fabricación de pinturas, barnices y prod		2
Fabricación de prendas de vestir exterior		16
Fabricación de productos de plástico par		20
Fabricación de productos farmacéuticos,		9
Fabricación de productos metálicos para		9
Fabricación de sustancias químicas básic		11
Fabricación de vehículos automotores		3
Fabricación de vidrio y de productos de		1
Fabricación del papel y cartón ondulado		1
Industrias básicas de hierro y acero		13
Instalación de maquinaria y equipo indus		1
Matanza de ganado vacuno, ovino y equino		15
Matanza, preparación y conservación de p		3
Matanza, procesamiento y conservación de		1
Otras actividades de impresión, grabació		8
Otro tipo de fabricación, tratamiento y		3
Procesamiento y conservación de carnes,		24
Procesamiento y conservación de frutas y		14
Procesamiento y conservación de pescados		9
Producción de pasta de celulosa		3
Tapicería de muebles y vehículos automot		5
Tejeduría de productos textiles		3
Recolección de desechos no peligrosos		10
Colocación de revestimientos de pisos y		1
Construcción de infraestructura de trans		5
Construcción de obras de arquitectura		534
Construcción de pilotajes para la edific		2
Ingeniería Civil		10
Instalaciones sanitarias		4
Instalación de calefacción y de aire aco		3
Instalación de objetos de carpintería de		2
Instalación eléctrica y de comunicacione		10
Otras actividades especializadas de cons		7
Pintado y empapelado de edificios		8
Comercio al por mayor de artículos de pa		4
Comercio al por mayor de combustibles só		4
Comercio al por mayor de comestibles, ex		17
Comercio al por mayor de electrodoméstic		1
Comercio al por mayor de equipo electrón		1
Comercio al por mayor de granos, semilla		8
Comercio al por mayor de lana, cuero y c		2
Comercio al por mayor de materiales de c		3
Comercio al por mayor de muebles y acces		3
Comercio al por mayor de otras materias		2
Comercio al por mayor de otros alimentos		5
Comercio al por mayor de otros productos		3
Comercio al por mayor de otros productos		29
Comercio al por mayor de prendas de vest		1
Comercio al por mayor de productos farma		8
Comercio al por mayor de textiles		9
Comercio al por menor de pescados y mar		1
Comercio al por menor de alfombras, cubi		1
Comercio al por menor de artículos de fe		9
Comercio al por menor de artículos de pa		1
Comercio al por menor de artículos n.c.p		1
Comercio al por menor de bicicletas		18

Comercio al por menor de calzado		5
Comercio al por menor de carne y menuden		8
Comercio al por menor de combustible par		27
Comercio al por menor de combustibles de		6
Comercio al por menor de computadoras, u		3
Comercio al por menor de cristalería y m		5
Comercio al por menor de diarios, revist		9
Comercio al por menor de electrodoméstic		3
Comercio al por menor de fiambres y prod		1
Comercio al por menor de objetos de gale		1
Comercio al por menor de otros artículos		2
Comercio al por menor de otros materiale		6
Comercio al por menor de partes, piezas		1
Comercio al por menor de prendas de vest		4
Comercio al por menor de productos de to		1
Comercio al por menor de productos farma		16
Comercio al por menor de relojes y joyas		2
Comercio al por menor de textiles en alm		17
Comercio al por menor de vehículos nuevo		8
Comercio al por menor de vidrio plano -		2
Comercio al por menor en almacenes con d		4
Comercio al por menor en hipermercados		43
Comercio al por menor en mini mercados		27
Comercio al por menor en puestos de vent		1
Comercio al por menor en supermercados		9
Comercio al por menor realizado por las		2
Comercio al por menor realizado por los		1
Comercio al por menos de pinturas y reve		2
Consignatarios y comisionistas de ganado		1
Importadores de vehículos automotores: c		6
Mantenimiento y reparación mecánica y el		8
Otro comercio al por mayor de artículos		10
Otros tipos de reparaciones de vehículos		1
Actividades de servicio secundario de tr		7
Agentes de transporte aéreo		3
Agentes de transporte marítimo		2
Correo		2
Depósito y almacenaje		6
Otros servicios secundarios del transpor		4
Otros tipos de transportes terrestres de		2
Transporte de pasajeros por vía aérea		2
Transporte marítimo y de cabotaje de car		2
Transporte terrestre de carga interdepar		45
Transporte terrestre de pasajeros del ár		6
Transporte terrestre de pasajeros en bus		1
Transporte terrestre de pasajeros en tax		19
Transporte terrestre local de carga (fle		1
Actividades de alojamiento en estancias		1
Actividades de alojamiento en hoteles		10
Actividades de alojamiento transitorio:		4
Otras actividades vinculadas al servicio		1
Otros servicios de comida n.c.p. (carros		1
Parques de caravanas, parques de remolqu		1
Restaurantes y parrilladas		25
Rotiserías		1
Actividades de programación informática		5
Difusión de radio.		1
Otras actividades de tecnología de infor		1
Programación y actividades de transmisió		1
Telecomunicaciones.		6
Actividad de las gestorías		1

Actividades de agencias de cobranza y of	2
Actividades de fotografía	1
Actividades de los agentes y corredores	1
Actividades de seguridad privada	20
Actividades veterinarias	1
Administración de mercados financieros	5
Alquiler de cintas de vídeo y discos	2
Alquiler de maquinaria manufacturera sin	3
Evaluación de riesgos y daños	2
Intermediación en la compra, venta y arr	31
Investigación y desarrollo experimental	6
Limpieza general de edificios	1
Organización de convenciones y eventos c	1
Otras actividades auxiliares a las activ	2
Otras actividades de administración y co	1
Otras actividades de limpieza industrial	4
Otras actividades financieras, excepto s	1
Otras actividades profesionales, científ	62
Otro suministro de recursos humanos	22
Otros servicios contables	4
Propiedad y explotación de bienes inmo	1
Publicidad	5
Seguros generales	1
Servicios de arquitectura	8
Servicios de contabilidad, administració	1
Servicios de guardias de seguridad sin m	1
Servicios jurídicos y notariales prestad	4
Actividades de hospitales	5
Actividades de juego y apuestas	1
Actividades de las comisiones de fomento	4
Actividades de las sociedades literarias	11
Actividades de organizaciones empresaria	6
Actividades de organizaciones religiosas	2
Clínicas médicas	3
Empleadores de otros tipos de personal	1
Empleadores de servicio doméstico	134
Enseñanza	51
Enseñanza pre primaria y primaria	3
Enseñanza superior	1
Instituciones residenciales de cuidado	8
Institutos de enseñanza de idiomas	4
Otras actividades de diversión y esparci	16
Otras actividades de servicios n.c.p.	25
Otras actividades de trabajo social sin	1
Otras actividades relacionadas a la salu	11
Otras instituciones residenciales de cui	2
Otros servicios de limpieza de prendas n	1
Otros tipos de enseñanza n.c.p.	10
Regulación de las actividades de organis	5
Reparación de aparatos de consumo eléct	2
Reparación de bicicletas y similares	2
Reparación de calzado y artículos de cue	1
Servicios de acompañantes de enfermos	1
Servicios de ambulancias	1
Servicios de apoyo educativo	1
Servicios de peluquerías y de salones de	9
Servicios odontológicos	3
Usuarios de servicios complementarios	1
Total	2107

➔ CERRO LARGO

Evolución de los trabajadores en Seguro de Desempleo con causal “Despido” (enero 2010 – marzo 2011)

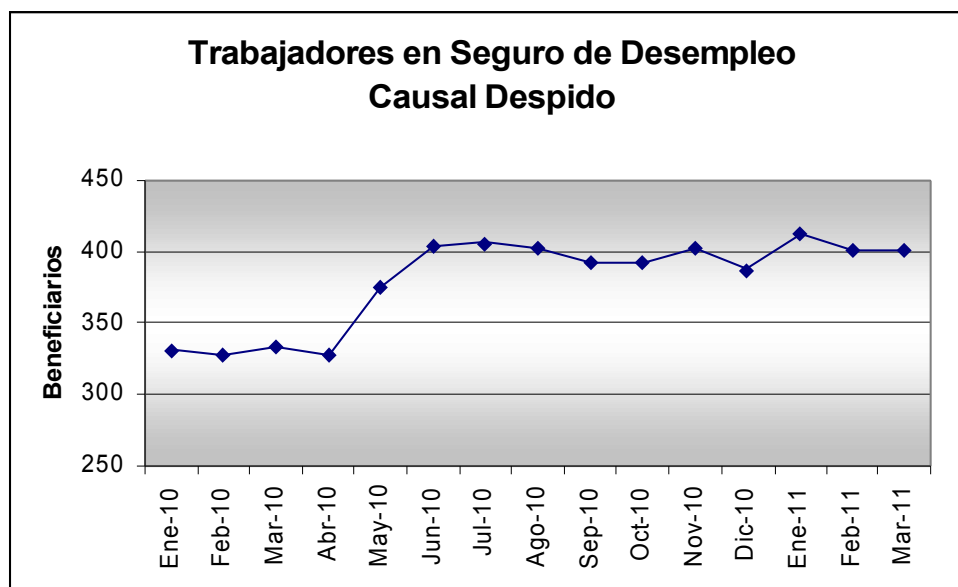

Total de solicitudes de trabajadores en Seguro de Desempleo al mes de marzo de 2011, con causal “despido”, por sexo según Agencia

Agencia	Sexo		Total
	Hombre	Mujer	
RIO BRANCO PRESTA	102	41	143
FRAILE MUERTO PRESTA	2	0	2
MELO UDAI PRESTACION	197	53	250
STA CLARA DE O PRES	3	3	6
Total	304	97	401

Distribución de despedidos por rama de actividad de la empresa

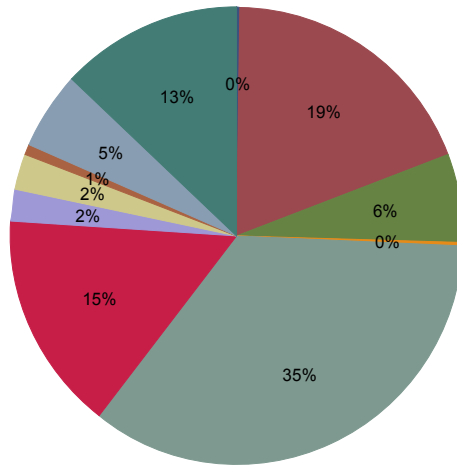

Minas y canteras	Agricultura,silvic,pesca
Industria manufacturera	Electricidad,gas,agua
Construcción	Comercio
Transporte,almacenamiento	Alojamiento, serv.comidas
Informática /comunicación	Establ.financ.,serv.emp.
Serv.comun,soc,pers,públ.	

Los trabajadores de las empresas de la Construcción son los que tienen mayor significación en el total de los que están con causal despido en el Seguro de Desempleo (35%). Le siguen con menor porcentaje Agricultura, silvicultura y pesca (19%), Comercio (15%) y Servicios comunitarios, sociales, personales y públicos (13%).

Total de solicitudes de trabajadores en Seguro de Desempleo al mes de marzo de 2011, con causal "despido", por tramo de edad según rama de actividad de la empresa en que trabajaban

Ramas de actividad	Tramo de edad				Total
	18 a 24	25 a 34	35 a 44	45 y más	
Minas y canteras	0	1	0	0	1
Agricultura,silvic,pe	8	19	17	32	76
Industria manufacture	4	9	8	4	25
Electricidad,gas,agua	0	0	0	1	1
Construcción	15	39	43	43	140
Comercio	18	18	13	13	62
Transporte,almacenami	0	2	3	4	9
Alojamiento, serv.com	1	4	5	0	10
Informática /comunica	0	1	0	2	3
Establ.financ.,serv.e	1	7	6	8	22
Serv.comun,soc,pers,p	2	14	13	23	52
Total	49	114	108	130	401

Total de solicitudes de trabajadores en Seguro de Desempleo al mes de marzo de 2011, con causal "despido", según rama de actividad de la empresa en que trabajaba (a 5 dígitos)

Rama de actividad	Cantidad
Extracción de arena, arcilla, canto roda	1
Cría de ganado vacuno con destino a prod	13
Cría de otros animales n.c.p., excepto a	27
Cultivo de arroz	1
Cultivo de cereales (excepto arroz), leg	13
Cultivos de hortalizas protegidas	1
Explotación agropecuaria mixta	10
Extracción de madera	1
Predio rural explotado por terceros	2
Predio rural sin explotación	1
Servicios de apoyo a la forestación	2
Servicios de provisión de maquinaria agr	5
Curtido y adobo de cueros; adobo y teñid	6
Elaboración de otros productos alimentic	1
Elaboración de pan, productos panificado	1
Elaboración de pastas frescas	2
Elaboración de productos de molinería de	9
Fabricación de aparatos de consumo elect	1
Fabricación de artículos de hormigón, de	1
Fabricación de maquinaria agropecuaria y	1
Fabricación de prendas de vestir exterior	1
Reparación de maquinaria	2
Recolección de desechos no peligrosos	1
Construcción de infraestructura de trans	10
Construcción de obras de arquitectura	126
Instalación eléctrica y de comunicacione	1
Otras actividades especializadas de cons	3
Comercio al por mayor de comestibles, ex	3
Comercio al por mayor de granos, semilla	2
Comercio al por mayor de materiales de c	3
Comercio al por mayor de otras materias	6
Comercio al por mayor de productos farma	1
Comercio al por menor de artículos de fe	2
Comercio al por menor de bicicletas	3
Comercio al por menor de calzado	1
Comercio al por menor de carne y menuden	4
Comercio al por menor de computadoras, u	1
Comercio al por menor de diarios, revist	4
Comercio al por menor de electrodoméstic	1
Comercio al por menor de otros artículos	9
Comercio al por menor de otros materiale	1
Comercio al por menor de otros productos	1
Comercio al por menor de otros productos	1
Comercio al por menor de prendas de vest	1
Comercio al por menor de productos farma	1
Comercio al por menor de relojes y joyas	1
Comercio al por menor de textiles en alm	5
Comercio al por menor de vehículos nuevo	2
Comercio al por menor en hipermercados	6
Comercio al por menor realizado por los	1
Importadores de vehículos automotores: c	1
Otro comercio al por mayor de artículos	1

Transporte terrestre de carga interdepar		6
Transporte terrestre de pasajeros del ár		2
Transporte terrestre de pasajeros en tax		1
Bares de expendio de bebidas		1
Restaurantes y parrilladas		9
Difusión de radio		2
Programación y actividades de transmisió		1
Actividades veterinarias		1
Intermediación en la compra, venta y arr		12
Otras actividades profesionales, científ		2
Otros servicios contables		4
Propiedad y explotación de bienes inmobi		2
Servicios de arquitectura		1
Actividades de hospitales		1
Actividades de las comisiones de fomento		3
Actividades de las sociedades literarias		2
Actividades de organizaciones religiosas		30
Empleadores de servicio doméstico		5
Enseñanza		1
Instituciones residenciales de cuidado		1
Otras actividades de servicios n.c.p.		5
Otras actividades de trabajo social sin		1
Otras actividades relacionadas a la salu		1
Otros tipos de enseñanza n.c.p.		2
Total		401

-> COLONIA

Evolución de los trabajadores en Seguro de Desempleo con causal “Despido” (enero 2010 – marzo 2011)

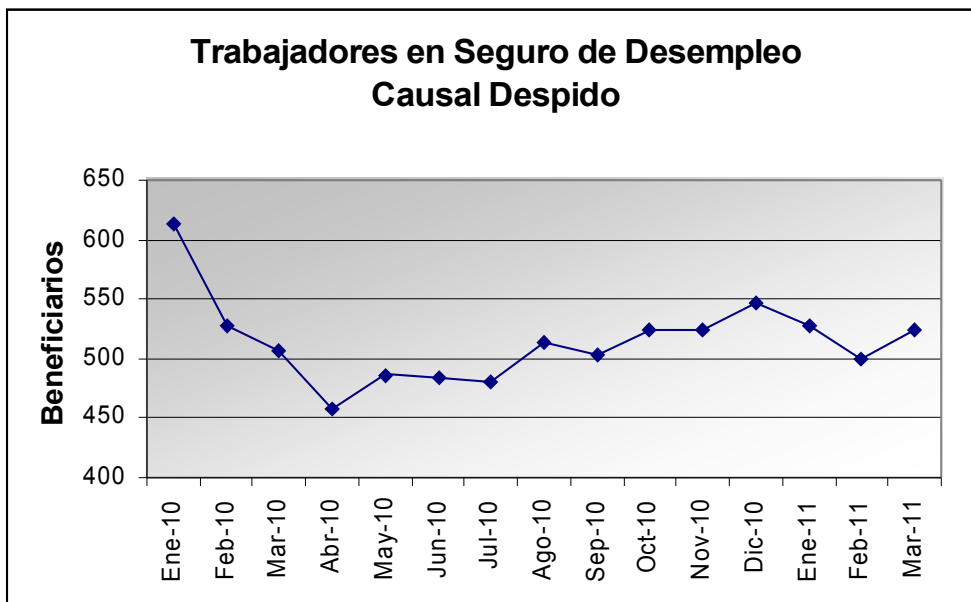

Total de solicitudes de trabajadores en Seguro de Desempleo al mes de marzo de 2011, con causal “despido”, por sexo según Agencia

Agencia	Sexo		Total
	Hombre	Mujer	
CARMELO PRESTACIONES	82	27	109
COL. MIGUELETE PREST	1	0	1
COL. VALDENSE PREST.	6	1	7
COLONIA PRESTACIONES	97	59	156
JUAN LACAZE PREST.	44	34	78
NUEVA HELVECIA PREST	46	24	70
NUEVA PALMIRA PREST	46	8	54
OMBUES DE LA V PRES	6	4	10
TARARIRAS PRESTACION	20	20	40
Total	348	177	525

Distribución de despedidos por rama de actividad de la empresa

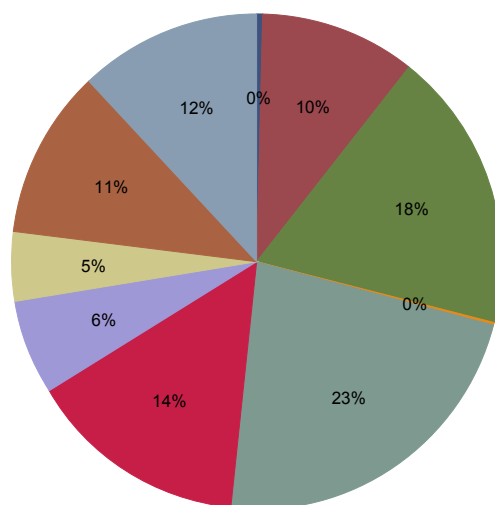

Minas y canteras	Agricultura, silvic, pesca
Industria manufacturera	Electricidad, gas, agua
Construcción	Comercio
Transporte, almacenamiento	Alojamiento, serv. comidas
Establ. financ., serv. emp.	Serv. comun, soc, pers, públ.

Los trabajadores despedidos en Seguro de Desempleo se distribuyen, de acuerdo a la rama de actividad de la empresa en que trabajaban, más uniformemente, superando un quinto del total los que trabajan en el sector de la Construcción (23%). Le siguen la Industria manufacturera (18%) y Comercio (14%) como las de más peso porcentual.

Total de solicitudes de trabajadores en Seguro de Desempleo al mes de marzo de 2011, con causal "despido", por tramo de edad según rama de actividad de la empresa en que trabajaban

Ramas de actividad	Tramo de edad				Total
	18 a 24	25 a 34	35 a 44	45 y más	
Minas y canteras	0	0	0	2	2
Agricultura, silvic, pe	3	13	7	31	54
Industria manufacture	16	21	14	45	96
Electricidad, gas, agua	0	0	1	0	1
Construcción	11	29	27	52	119
Comercio	12	25	17	22	76
Transporte, almacenami	6	7	5	14	32
Alojamiento, serv. com	3	7	6	8	24
Establ. financ., serv. e	8	19	13	18	58
Serv. comun, soc, pers, p	4	10	9	40	63
Total	63	131	99	232	525

Total de solicitudes de trabajadores en Seguro de Desempleo al mes de marzo de 2011, con causal "despido", según rama de actividad de la empresa en que trabajaba (a 5 dígitos)

Rama de actividad	Cantidad
Explotación de otras minas y canteras n.	2
Actividades no bien especificadas	2
Cría de ganado vacuno con destino a prod	1
Cría de otros animales n.c.p., excepto a	21
Cultivo de cereales (excepto arroz), leg	6
Cultivo de frutas cítricas	1
Explotación agropecuaria mixta	12
Extracción de madera	1
Predio rural con explotación de industri	8
Predio rural explotado por terceros	1
Predio rural sin explotación	1
Construcción de buques y estructuras flo	1
Elaboración de harina de trigo y otros p	1
Elaboración de otros productos alimentic	11
Elaboración de pan, productos panificado	9
Elaboración de pastas frescas	1
Elaboración de productos lácteos en gene	4
Elaboración de vinos	1
Fabricación de abonos y compuestos de ni	6
Fabricación de baterías y acumuladores	3
Fabricación de instrumentos ópticos y eq	1
Fabricación de jabones, detergentes y pr	1
Fabricación de juegos y juguetes	1
Fabricación de motores eléctricos, gener	1
Fabricación de otros productos de metal	2
Fabricación de otros productos textiles	3
Fabricación de productos de plástico par	1
Fabricación de vehículos automotores	6
Industrias básicas de hierro y acero	1
Matanza de ganado vacuno, ovino y equino	17
Otras actividades de impresión, grabació	2
Otro tipo de fabricación, tratamiento y	1
Procesamiento y conservación de carnes,	3
Procesamiento y conservación de frutas y	1
Producción de pasta de celulosa	1
Reparación de equipo eléctrico	2
Tapicería de muebles y vehículos automot	1
Tejeduría de productos textiles	14
Recolección de desechos no peligrosos	1
Construcción de infraestructura de servi	2
Construcción de infraestructura de trans	7
Construcción de obras de arquitectura	103
Construcción de otros proyectos de ingen	1
Ingeniería Civil	1
Instalaciones sanitarias	2
Instalación eléctrica y de comunicacione	1
Otras actividades especializadas de cons	1
Pintado y empapelado de edificios	1
Comercio al por mayor de artículos de pa	1
Comercio al por mayor de combustibles só	1
Comercio al por mayor de comestibles, ex	3
Comercio al por mayor de electrodoméstic	1

Comercio al por mayor de granos, semilla		4
Comercio al por mayor de materiales de c		1
Comercio al por mayor de muebles y acces		1
Comercio al por mayor de otros alimentos		2
Comercio al por mayor de otros productos		4
Comercio al por mayor de productos farma		1
Comercio al por mayor de textiles		1
Comercio al por menor de bicicletas		1
Comercio al por menor de carne y menuden		8
Comercio al por menor de combustible par		8
Comercio al por menor de computadoras, u		1
Comercio al por menor de cristalería y m		1
Comercio al por menor de electrodoméstic		3
Comercio al por menor de otros materiale		2
Comercio al por menor de productos farma		1
Comercio al por menor de textiles en alm		6
Comercio al por menor de vehículos nuevo		2
Comercio al por menor en hipermercados		7
Comercio al por menor en mini mercados		6
Comercio al por menor en supermercados		1
Comercio al por menor realizado por las		1
Comercio al por menor, excepto el comerc		1
Importadores de vehículos automotores: c		2
Mantenimiento y reparación mecánica y el		3
Otro comercio al por mayor de artículos		1
Talleres de gomería		1
Actividades de servicio secundario de tr		10
Agentes de transporte marítimo		5
Otros tipos de transporte terrestre por		1
Otros tipos de transportes terrestres de		1
Transporte terrestre de carga interdepar		10
Transporte terrestre de pasajeros del ár		2
Transporte terrestre de pasajeros en tax		3
Actividades de alojamiento en hoteles		9
Clubes nocturnos y similares con predomi		1
Restaurantes y parrilladas		14
Actividades de agencias de cobranza y of		1
Actividades de fotografía		1
Actividades de seguridad privada		4
Alquiler de cintas de vídeo y discos		1
Alquiler de otro tipo de maquinaria, equ		1
Intermediación en la compra, venta y arr		20
Investigación y desarrollo experimental		2
Limpieza general de edificios		3
Otras actividades financieras, excepto s		3
Otras actividades profesionales, científ		11
Otro suministro de recursos humanos		7
Propiedad y explotación de bienes inmovi		3
Servicios de guardias de seguridad sin m		1
Actividades de hospitales		3
Actividades de las comisiones de fomento		1
Actividades de organizaciones empresaria		2
Actividades de organizaciones religiosas		5
Empleadores de servicio doméstico		30
Enseñanza		4
Enseñanza pre primaria y primaria		1
Instituciones residenciales de cuidado		4
Otras actividades de servicios n.c.p.		4
Otras actividades relacionadas a la salu		1
Otros servicios de limpieza de prendas n		1
Otros tipos de enseñanza n.c.p.		4

Servicios de acompañantes de enfermos		1
Servicios de peluquerías y de salones de		1
Servicios odontológicos		1
Total		525

➔ DURAZNO

Evolución de los trabajadores en Seguro de Desempleo con causal “Despido” (enero 2010 – marzo 2011)

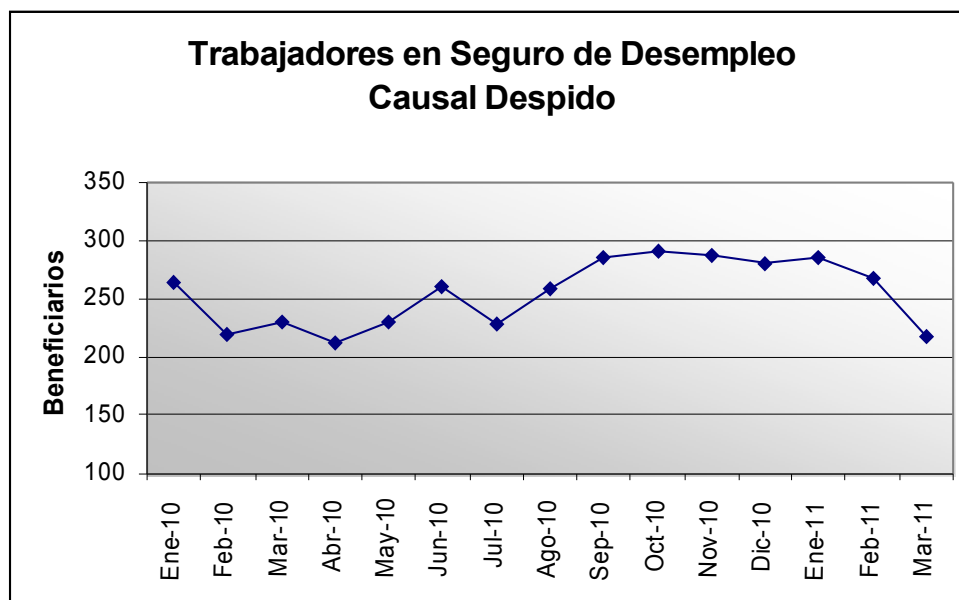







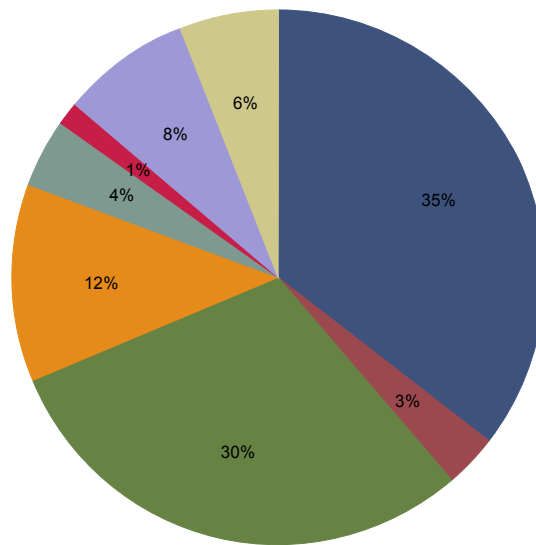

Total de solicitudes de trabajadores en Seguro de Desempleo al mes de marzo de 2011, con causal “despido”, por sexo según Agencia

Agencia	Sexo		Total
	Hombre	Mujer	
DURAZNO PREST.	127	51	178
SARANDI DEL YI PREST	24	15	39
Total	151	66	217

Distribución de despedidos por rama de actividad de la empresa



	Agricultura, silvicultura y pesca		Industria manufacturera
	Construcción		Comercio
	Transporte, almacenamiento		Alojamiento, servicios de comidas
	Establecimientos financieros, servicios		Servicios comunales, sociales y personales

Los sectores de actividad que predominan en el envío de trabajadores al Seguro de Desempleo con causal despido son los de Agricultura, silvicultura y pesca (35%) y Construcción (30%).

Total de solicitudes de trabajadores en Seguro de Desempleo al mes de marzo de 2011, con causal "despido", por tramo de edad según rama de actividad de la empresa en que trabajaban

Ramas de actividad	Tramo de edad				Total
	18 a 24	25 a 34	35 a 44	45 y más	
Agricultura, silvicultura y pesca	5	23	17	32	77
Industria manufacturera	0	3	1	3	7
Construcción	6	19	13	27	65
Comercio	8	4	4	10	26
Transporte, almacenamiento	1	1	4	3	9
Alojamiento, servicios de comidas	0	1	1	1	3
Establecimientos financieros, servicios	3	5	5	4	17
Servicios comunales, sociales y personales	1	0	2	10	13
Total	24	56	47	90	217

Total de solicitudes de trabajadores en Seguro de Desempleo al mes de marzo de 2011, con causal "despido", según rama de actividad de la empresa en que trabajaba (a 5 dígitos)

Rama de actividad	Cantidad
Acuicultura marítima	1
Cría de ganado vacuno con destino a prod	2
Cría de otros animales n.c.p., excepto a	26
Explotación agropecuaria mixta	14
Explotación de bosques	12
Extracción de madera	1
Otros servicios de apoyo a la agricultura	1
Otros servicios de apoyo a la ganadería	1
Pesca marina de altura y otras capturas	1
Predio rural explotado por terceros	3
Producción de huevos	1
Servicios de apoyo a la forestación	7
Servicios de provisión de maquinaria agr	2
Usuario de Zona Franca	5
Aserrado, cepillado y trabajo a máquina	1
Fabricación de otros productos de metal	1
Fabricación de prendas de vestir exterior	1
Fabricación de productos de plástico par	1
Procesamiento y conservación de carnes,	3
Colocación de revestimientos de pisos y	1
Construcción de obras de arquitectura	60
Ingeniería Civil	1
Instalación eléctrica y de comunicacione	2
Pintado y empapelado de edificios	1
Comercio al por mayor de comestibles, ex	2
Comercio al por mayor de otros alimentos	1
Comercio al por mayor de otros productos	2
Comercio al por menor de carne y menuden	4
Comercio al por menor de combustible par	3
Comercio al por menor de productos farma	1
Comercio al por menor de textiles en alm	5
Comercio al por menor en hipermercados	4
Comercio al por menor en supermercados	1
Importadores de vehículos automotores: c	1
Mantenimiento y reparación mecánica y el	1
Otro comercio al por mayor de artículos	1
Transporte terrestre de carga interdepar	3
Transporte terrestre de pasajeros del ár	5
Transporte terrestre de pasajeros en bus	1
Actividades de alojamiento en hoteles	2
Restaurantes y parrilladas	1
Actividades de seguridad privada	1
Intermediación en la compra, venta y arr	4
Otras actividades de servicios de manute	9
Otro suministro de recursos humanos	1
Otros servicios contables	1
Servicios de arquitectura	1
Actividades de hospitales	1
Actividades de juego y apuestas	1
Actividades de las comisiones de fomento	1
Actividades de organizaciones empresaria	2
Empleadores de servicio doméstico	4

Instituciones residenciales de cuidado		3
Servicios de peluquerías y de salones de		1
Total		217

➔ FLORES

Evolución de los trabajadores en Seguro de Desempleo con causal “Despido” (enero 2010 – marzo 2011)

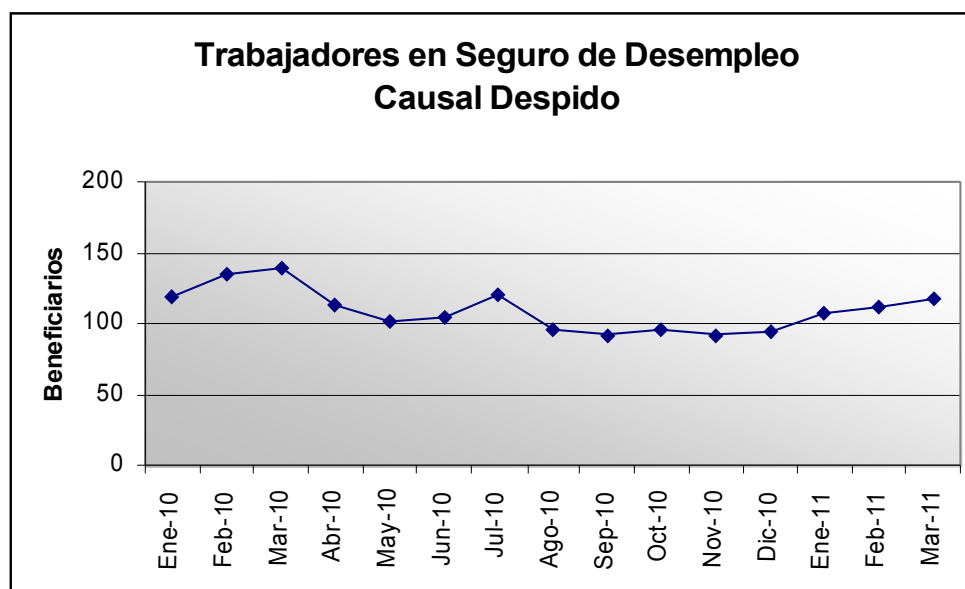

Total de solicitudes de trabajadores en Seguro de Desempleo al mes de marzo de 2011, con causal “despido”, por sexo según Agencia

Agencia	Sexo		Total
	Hombre	Mujer	
ISMAEL CORT. PREST.	3	3	6
TRINIDAD PREST.	82	29	111
Total	85	32	117

Distribución de despedidos por rama de actividad de la empresa

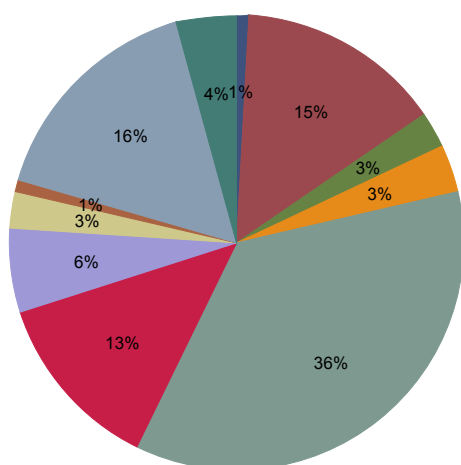

■ Minas y canteras	■ Agricultura,silvic,pesca
■ Industria manufacturera	■ Electricidad,gas,agua
■ Construcción	■ Comercio
■ Transporte,almacenamiento	■ Alojamiento, serv.comidas
■ Informática /comunicación	■ Establ.financ.,serv.emp.
■ Serv.comun,soc,pers,públ.	

Un 36% de los trabajadores despedidos en Seguro de Desempleo corresponden a empresas que giran en el rubro de la Construcción (36%). En menor medida le siguen Establecimientos financieros, servicios a empresas (16%), Agricultura, silvicultura y pesca (15%) y Comercio (13%).

Total de solicitudes de trabajadores en Seguro de Desempleo al mes de marzo de 2011, con causal "despido", por tramo de edad según rama de actividad de la empresa en que trabajaban

Ramas de actividad	Tramo de edad				Total
	18 a 24	25 a 34	35 a 44	45 y más	
Minas y canteras	0	0	0	1	1
Agricultura,silvic,pe	1	5	8	3	17
Industria manufacture	2	0	1	0	3
Electricidad,gas,agua	0	1	1	2	4
Construcción	3	13	12	14	42
Comercio	4	7	2	2	15
Transporte,almacenami	2	5	0	0	7
Alojamiento, serv.com	0	0	1	2	3
Informática /comunica	0	1	0	0	1
Establ.financ.,serv.e	2	10	5	2	19
Serv.comun,soc,pers,p	0	1	1	3	5
Total	14	43	31	29	117

Total de solicitudes de trabajadores en Seguro de Desempleo al mes de marzo de 2011, con causal "despido", según rama de actividad de la empresa en que trabajaba (a 5 dígitos)

Rama de actividad	Cantidad
Extracción de rocas ornamentales	1
Cría de otros animales n.c.p., excepto a	11
Cultivo de cereales (excepto arroz), leg	2
Explotación agropecuaria mixta	3
Servicios de provisión de maquinaria agr	1
Aserrado, cepillado y trabajo a máquina	1
Fabricación de equipo de elevación y man	1
Fabricación de otros tipos de maquinaria	1
Recolección de desechos no peligrosos	4
Colocación de revestimientos de pisos y	1
Colocación de tabiques de yeso y cielorr	2
Construcción de infraestructura de trans	1
Construcción de obras de arquitectura	36
Instalación eléctrica y de comunicacione	2
Comercio al por mayor de otras materias	1
Comercio al por menor de electrodoméstic	4
Comercio al por menor de productos farma	1
Comercio al por menor de textiles en alm	1
Comercio al por menor de vehículos nuevo	2
Comercio al por menor en hipermercados	2
Comercio al por menor en mini mercados	2
Comercio al por menor realizado por las	2
Otros tipos de transporte terrestre por	3
Transporte terrestre de carga interdepar	4
Actividades de alojamiento en hoteles	2
Restaurantes y parrilladas	1
Actividades de distribución de películas	1
Actividades de seguridad privada	1
Administración de mercados financieros	1
Intermediación en la compra, venta y arr	5
Investigación y desarrollo experimental	1
Otras actividades de servicios de manute	4
Otro suministro de recursos humanos	6
Servicios de arquitectura	1
Actividades de las comisiones de fomento	3
Empleadores de servicio doméstico	1
Otros tipos de enseñanza n.c.p.	1
Total	117

➔ FLORIDA

Evolución de los trabajadores en Seguro de Desempleo con causal "Despido" (enero 2010 – marzo 2011)

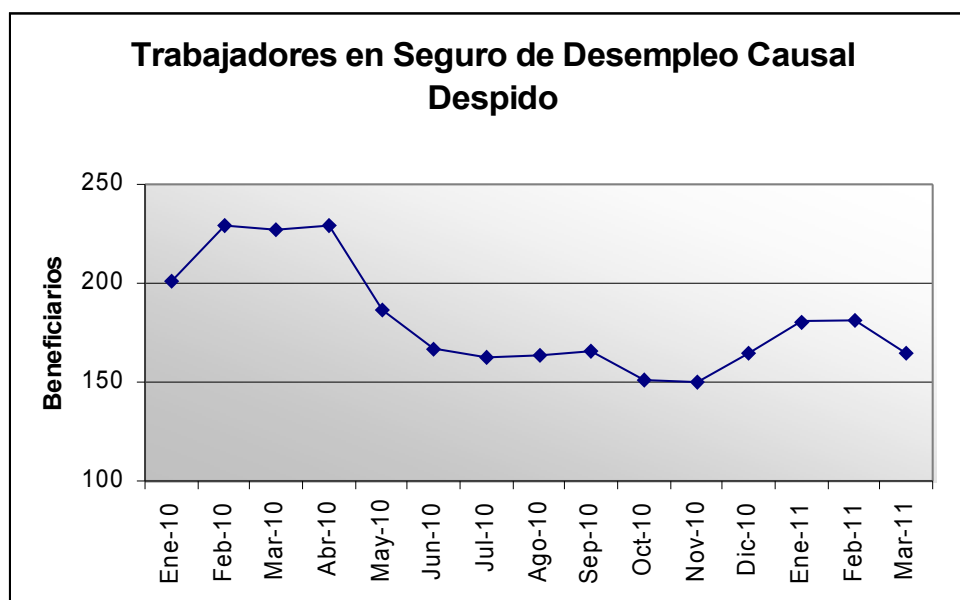

Total de solicitudes de trabajadores en Seguro de Desempleo al mes de marzo de 2011, con causal "despido", por sexo según Agencia

Agencia	Sexo		Total
	Hombre	Mujer	
25 DE MAYO PRESTACIO	6	1	7
CASUPÁ PRESTACIONES	5	3	8
FLORIDA PRESTACIONES	84	42	126
FRAY MARCOS PRESTAC	13	0	13
SARANDI GRANDE PREST	8	3	11
Total	116	49	165

Distribución de despedidos por rama de actividad de la empresa

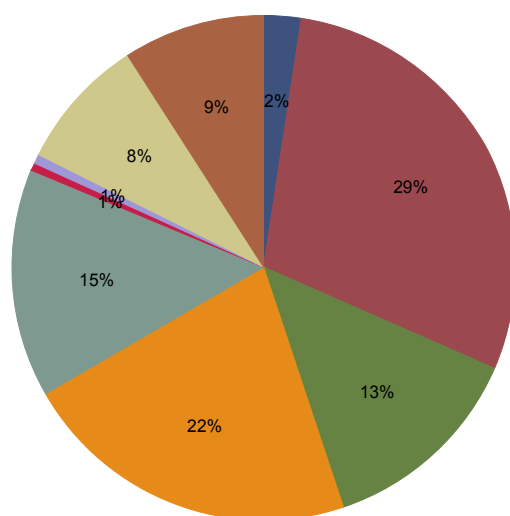

Minas y canteras	Agricultura, silvicultura y pesca
Industria manufacturera	Construcción
Comercio	Transporte, almacenamiento e información
Informática /comunicación	Establecimientos financieros, servicios e inmobiliarios
Serv. comun, soc, pers, públ.	

Los trabajadores que prestaban sus servicios en el sector de Agricultura, silvicultura y pesca, fueron los que predominaron en el envío al Seguro de Desempleo con causal despido (29%). Le siguieron lo de la Construcción (22%) y Comercio (15%).

Total de solicitudes de trabajadores en Seguro de Desempleo al mes de marzo de 2011, con causal "despido", por tramo de edad según rama de actividad de la empresa en que trabajaban

Ramas de actividad	Tramo de edad				Total
	18 a 24	25 a 34	35 a 44	45 y más	
Minas y canteras	0	1	2	1	4
Agricultura, silvicultura y pesca	6	5	10	27	48
Industria manufacturera	9	7	2	4	22
Construcción	5	7	10	14	36
Comercio	5	7	6	6	24
Transporte, almacenamiento e información	0	0	1	0	1
Informática /comunicación	0	0	1	0	1
Establecimientos financieros, servicios e inmobiliarios	1	5	1	7	14
Serv. comun, soc, pers, públ.	1	4	4	6	15
Total	27	36	37	65	165

Total de solicitudes de trabajadores en Seguro de Desempleo al mes de marzo de 2011, con causal "despido", según rama de actividad de la empresa en que trabajaba (a 5 dígitos)

Rama de actividad	Cantidad
Extracción, estrujado y quebrado de pied	4
CIIU conversión	4
Cría de ganado vacuno con destino a prod	2
Cría de ganado vacuno lechero (con prod	2
Cría de otros animales n.c.p., excepto a	29
Cultivo de cereales (excepto arroz), leg	1
Explotación agropecuaria mixta	5
Explotación de bosques	4
Servicios de provisión de maquinaria agr	1
Acabado de productos textiles	1
Actividades de impresión de diarios y re	1
Elaboración de pan, productos panificado	1
Elaboración de productos lácteos en gene	9
Fabricación de vidrio y de productos de	1
Tejeduría de productos textiles	9
Colocación de revestimientos de pisos y	3
Construcción de infraestructura de trans	2
Construcción de obras de arquitectura	31
Comercio al por menor de productos de p	1
Comercio al por mayor de comestibles, ex	1
Comercio al por mayor de muebles y acces	2
Comercio al por mayor de otros productos	2
Comercio al por menor de bicicletas	1
Comercio al por menor de carne y menuden	2
Comercio al por menor de combustible par	2
Comercio al por menor de muebles y acces	1
Comercio al por menor de prendas de vest	1
Comercio al por menor de textiles en alm	1
Comercio al por menor en almacenes con d	1
Comercio al por menor en hipermercados	2
Comercio al por menor en mini mercados	4
Comercio al por menor realizado por las	1
Comercio al por menos de pinturas y reve	1
Otro comercio al por mayor de artículos	1
Transporte terrestre de carga interdepar	1
Difusión de radio	1
Intermediación en la compra, venta y arr	3
Otras actividades de seguridad e investi	1
Otras actividades de servicios de manute	1
Otras actividades profesionales, científ	2
Otro suministro de recursos humanos	4
Servicios de arquitectura	2
Servicios jurídicos y notariales prestad	1
Actividades de arte y entretenimiento y	1
Actividades de hospitales	1
Actividades de las comisiones de fomento	1
Actividades de organizaciones empresaria	3
Empleadores de servicio doméstico	3
Enseñanza	2
Instituciones residenciales de cuidado	1
Otras actividades de servicios n.c.p.	1
Otros tipos de enseñanza n.c.p.	1

Reparación de computadoras y equipo peri		1
Total		165

➔ LAVALLEJA

Evolución de los trabajadores en Seguro de Desempleo con causal “Despido” (enero 2010 – marzo 2011)

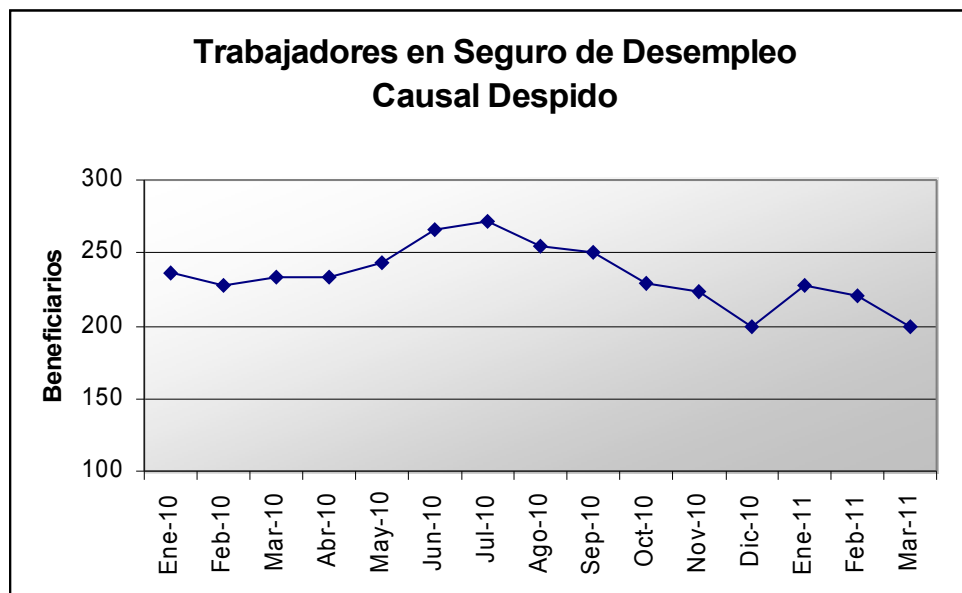

Total de solicitudes de trabajadores en Seguro de Desempleo al mes de marzo de 2011, con causal “despido”, por sexo según Agencia

Agencia	Sexo		Total
	Hombre	Mujer	
BATLLE Y ORDOÑ PREST	5	5	10
J. P. VARELA PRESTAC	20	6	26
MINAS UDAI PRESTACIO	116	43	159
SOLÍS DE MATAOJO	3	2	5
Total	144	56	200

Distribución de despedidos por rama de actividad de la empresa

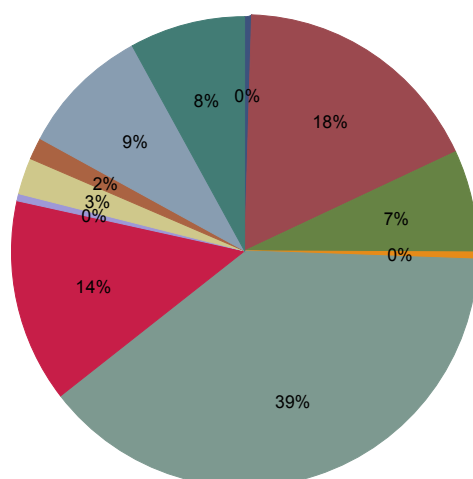

Minas y canteras	Agricultura,silvic,pesca
Industria manufacturera	Electricidad,gas,agua
Construcción	Comercio
Transporte,almacenamiento	Alojamiento, serv.comidas
Informática /comunicación	Establ.financ.,serv.emp.
Serv.comun,soc,pers,públ.	

Las empresas que giran en el rubro de la Construcción son las que han enviado al Seguro de Desempleo con causal despido, más personal, representando el 39% de los despedidos del Departamento. Con menor significación, le siguen Agricultura, silvicultura y pesca (18%) y Comercio (14%).

Total de solicitudes de trabajadores en Seguro de Desempleo al mes de marzo de 2011, con causal "despido", por tramo de edad según rama de actividad de la empresa en que trabajaban

Ramas de actividad	Tramo de edad				Total
	18 a 24	25 a 34	35 a 44	45 y más	
Minas y canteras	0	0	0	1	1
Agricultura,silvic,pe	3	8	9	15	35
Industria manufacture	4	2	3	5	14
Electricidad,gas,agua	1	0	0	0	1
Construcción	9	20	27	22	78
Comercio	3	9	8	8	28
Transporte,almacenami	0	0	1	0	1
Alojamiento, serv.com	1	4	0	0	5
Informática /comunica	0	0	1	2	3
Establ.financ.,serv.e	2	6	2	8	18
Serv.comun,soc,pers,p	0	2	2	12	16
Total	23	51	53	73	200

Total de solicitudes de trabajadores en Seguro de Desempleo al mes de marzo de 2011, con causal "despido", según rama de actividad de la empresa en que trabajaba (a 5 dígitos)

Rama de actividad	Cantidad
Extracción, estrujado y quebrado de pied	1
CIIU conversión	3
Cría de ganado vacuno con destino a prod	1
Cría de otros animales n.c.p., excepto a	10
Cultivo de arroz	1
Cultivo de cereales (excepto arroz), leg	3
Explotación agropecuaria mixta	7
Explotación de bosques	3
Extracción de madera	1
Predio rural explotado por terceros	1
Servicios de esquila.	1
Servicios de provisión de maquinaria agr	4
Elaboración de bebidas no alcohólicas; p	2
Elaboración de pan, productos panificado	3
Elaboración de productos de molinería de	1
Fabricación de cemento, cal y yeso	2
Fabricación de productos metálicos para	4
Matanza de ganado vacuno, ovino y equino	1
Procesamiento y conservación de pescados	1
Recolección de desechos no peligrosos	1
Construcción de infraestructura de trans	6
Construcción de obras de arquitectura	67
Ingeniería Civil	5
Comercio al por mayor de artículos de pa	1
Comercio al por mayor de comestibles, ex	1
Comercio al por mayor de electrodoméstic	1
Comercio al por mayor de instrumentos mu	2
Comercio al por mayor de lana, cuero y c	1
Comercio al por mayor de materiales de c	1
Comercio al por mayor de otras materias	1
Comercio al por menor de pescados y mar	1
Comercio al por menor de bicicletas	2
Comercio al por menor de calzado	3
Comercio al por menor de carne y menuden	1
Comercio al por menor de combustible par	2
Comercio al por menor de diarios, revist	2
Comercio al por menor de otros materiale	1
Comercio al por menor de prendas de vest	1
Comercio al por menor de prendas de vest	1
Comercio al por menor de productos farma	1
Comercio al por menor de textiles en alm	1
Comercio al por menor en hipermercados	3
Comercio al por menor en supermercados	1
Transporte terrestre de carga interdepar	1
Actividades de alojamiento en hoteles	1
Restaurantes y parrilladas	4
Difusión de radio	3
Administración de mercados financieros	1
Intermediación en la compra, venta y arr	10
Otras actividades profesionales, científ	4
Servicios de arquitectura	3
Actividades de las comisiones de fomento	4

Actividades de organizaciones religiosas		3
Empleadores de servicio doméstico		8
Otros tipos de enseñanza n.c.p.		1
Total		200

➔ MALDONADO

Evolución de los trabajadores en Seguro de Desempleo con causal “Despido” (enero 2010 – marzo 2011)

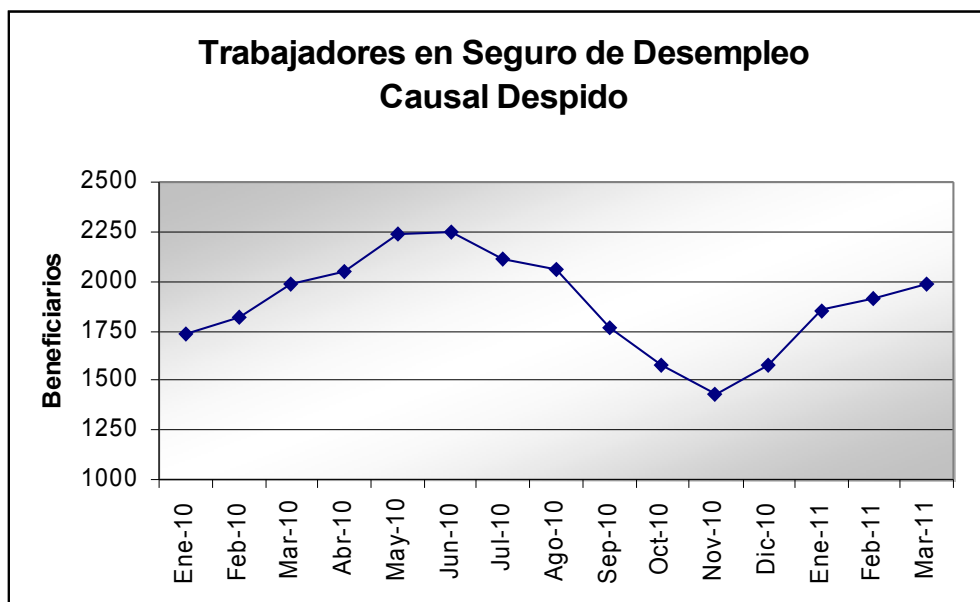

Total de solicitudes de trabajadores en Seguro de Desempleo al mes de marzo de 2011, con causal “despido”, por sexo según Agencia

Agencia	Sexo		Total
	Hombre	Mujer	
PIRIAPOLIS PRESTAC.	74	23	97
MALDONADO PREST	1,088	345	1,433
PAN DE AZUCAR	81	20	101
SAN CARLOS PRESTAC.	279	73	352
Total	1,522	461	1,983

Distribución de despedidos por rama de actividad de la empresa

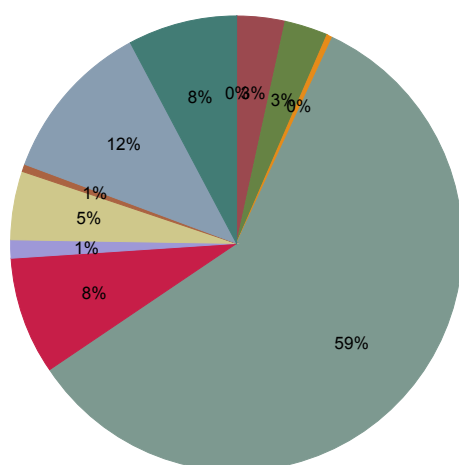

■ Minas y canteras	■ Agricultura,silvic,pesca
■ Industria manufacturera	■ Electricidad,gas,agua
■ Construcción	■ Comercio
■ Transporte,almacenamiento	■ Alojamiento, serv.comidas
■ Informática /comunicación	■ Establ.financ.,serv.emp.
■ Serv.comun,soc,pers,públ.	

Más de la mitad de los trabajadores enviados al Seguro de Desempleo con causal despido lo hacían en empresas del rubro de la Construcción (59%), superando el millar de personas.

Total de solicitudes de trabajadores en Seguro de Desempleo al mes de marzo de 2011, con causal "despido", por tramo de edad según rama de actividad de la empresa en que trabajaban

Ramas de actividad	Tramo de edad					Total
	Hasta 17	18 a 24	25 a 34	35 a 44	45 y más	
Minas y canteras	0	1	0	0	0	1
Agricultura,silvic,pe	0	8	16	16	27	67
Industria manufacture	1	8	16	16	21	62
Electricidad,gas,agua	0	0	3	0	5	8
Construcción	0	138	339	292	393	1,162
Comercio	1	46	53	31	36	167
Transporte,almacenami	0	4	7	7	8	26
Alojamiento, serv.com	0	15	34	21	26	96
Informática /comunica	0	1	4	2	4	11
Establ.financ.,serv.e	0	30	70	55	74	229
Serv.comun,soc,pers,p	0	18	32	29	75	154
Total	2	269	574	469	669	1,983

Total de solicitudes de trabajadores en Seguro de Desempleo al mes de marzo de 2011, con causal "despido", según rama de actividad de la empresa en que trabajaba (a 5 dígitos)

Rama de actividad	Cantidad
Extracción de arena, arcilla, canto roda	1
Actividades no bien especificadas	5
CIIU conversión	22
Cría de caballos y otros equinos	1
Cría de ganado vacuno con destino a prod	1
Cría de ganado vacuno lechero (con prod	1
Cría de otros animales n.c.p., excepto a	9
Cultivo de cereales (excepto arroz), leg	4
Explotación agropecuaria mixta	19
Predio rural con explotación de industri	1
Predio rural explotado por terceros	1
Predio rural sin explotación	3
Aserrado, cepillado y trabajo a máquina	7
Elaboración de azúcar	1
Elaboración de bebidas no alcohólicas; p	2
Elaboración de comidas y platos preparad	3
Elaboración de otros productos alimentic	5
Elaboración de otros productos panificad	1
Elaboración de pan, productos panificado	13
Elaboración de productos lácteos en gene	5
Fabricación de abonos y compuestos de ni	1
Fabricación de artículos confeccionados	1
Fabricación de artículos de hormigón, de	1
Fabricación de cemento, cal y yeso	3
Fabricación de computadoras y equipo per	1
Fabricación de motores eléctricos, gener	1
Fabricación de otros productos de cerámi	4
Fabricación de otros productos de madera	1
Fabricación de otros productos de metal	1
Fabricación de prendas de vestir exterior	3
Fabricación de productos metálicos para	1
Fabricación de tapices y alfombras	1
Fabricación de vehículos automotores	2
Fabricación de vidrio y de productos de	1
Industrias básicas de hierro y acero	1
Tapicería de muebles y vehículos automot	2
Recolección de desechos no peligrosos	8
Colocación de revestimientos de pisos y	1
Colocación de tabiques de yeso y cielorr	1
Construcción de infraestructura de trans	6
Construcción de obras de arquitectura	1,064
Construcción de pilotajes para la edific	1
Excavación y movimiento de suelo	1
Ingeniería Civil	1
Instalaciones sanitarias	23
Instalación eléctrica y de comunicacione	16
Otras actividades especializadas de cons	2
Pintado y empapelado de edificios	46
Comercio al por menor de productos de p	1
Comercio al por mayor de artículos de pa	1
Comercio al por mayor de comestibles, ex	8

Comercio al por mayor de granos, semilla		2
Comercio al por mayor de lana, cuero y c		1
Comercio al por mayor de materiales de c		8
Comercio al por mayor de muebles y acces		6
Comercio al por mayor de otro tipo de te		1
Comercio al por mayor de otros productos		2
Comercio al por mayor de productos farma		3
Comercio al por mayor de textiles		7
Comercio al por mayor, excepto de los ve		1
Comercio al por menor de artículos de fe		3
Comercio al por menor de aves y huevos		1
Comercio al por menor de bicicletas		3
Comercio al por menor de calzado		1
Comercio al por menor de carne y menuden		6
Comercio al por menor de combustible par		1
Comercio al por menor de combustibles de		2
Comercio al por menor de cristalería y m		7
Comercio al por menor de diarios, revist		4
Comercio al por menor de electrodoméstic		5
Comercio al por menor de fiambres y prod		1
Comercio al por menor de libros		1
Comercio al por menor de muebles y acces		3
Comercio al por menor de otros materiale		1
Comercio al por menor de otros productos		1
Comercio al por menor de prendas de vest		2
Comercio al por menor de productos de to		1
Comercio al por menor de productos farma		9
Comercio al por menor de relojes y joyas		2
Comercio al por menor de textiles en alm		12
Comercio al por menor de vehículos nuevo		3
Comercio al por menor en almacenes con d		4
Comercio al por menor en hipermercados		29
Comercio al por menor en mini mercados		9
Comercio al por menor en puestos de vent		1
Comercio al por menor en supermercados		2
Comercio al por menos de pinturas y reve		2
Importadores de vehículos automotores: c		1
Mantenimiento y reparación mecánica y el		5
Otro comercio al por mayor de artículos		4
Otros servicios secundarios del transpor		2
Servicio de mensajería		1
Servicios de estacionamiento y garages		8
Transporte terrestre de carga interdepar		8
Transporte terrestre de pasajeros del ár		5
Transporte terrestre de pasajeros en tax		2
Actividades de alojamiento en hoteles		52
Actividades de alojamiento transitorio:		1
Bares de expendio de bebidas		2
Otras actividades del servicio de alimen		2
Otros alojamientos de corto plazo n.c.p.		2
Otros servicios de comida n.c.p. (carros		1
Restaurantes y parrilladas		35
Rotiserías		1
Actividades de producción de películas,		1
Difusión de radio.		5
Otros servicios de información n.c.p.		1
Programación y actividades de transmisió		1
Telecomunicaciones.		3
Actividades de agencias de viajes		1
Actividades de seguridad privada		6
Administración de mercados financieros		20

Alquiler de cintas de vídeo y discos		2
Alquiler de maquinaria manufacturera sin		1
Intermediación en la compra, venta y arr		115
Intermediación monetaria realizada por c		2
Investigación y desarrollo experimental		2
Limpieza general de edificios		2
Otras actividades de limpieza industrial		2
Otras actividades profesionales, científ		26
Otro suministro de recursos humanos		4
Otros servicios contables		2
Propiedad y explotación de bienes inmovi		33
Publicidad		2
Seguros generales		1
Servicios de arquitectura		5
Servicios de guardias de seguridad sin m		2
Servicios de jardinería		1
Actividades de Bibliotecas y archivos		1
Actividades de arte y entretenimiento y		1
Actividades de hospitales		1
Actividades de las comisiones de fomento		2
Actividades de las sociedades literarias		2
Empleadores de servicio doméstico		64
Enseñanza		15
Instituciones residenciales de cuidado		1
Institutos de enseñanza de idiomas		4
Otras actividades de diversión y esparci		7
Otras actividades de servicios n.c.p.		19
Otras actividades de trabajo social sin		1
Otras actividades relacionadas a la salu		1
Otros servicios de limpieza de prendas n		2
Otros tipos de enseñanza n.c.p.		22
Reparación de bicicletas y similares		4
Reparación de otros bienes personales y		1
Reparación y modificación de ropa (costu		1
Servicios de acompañantes de enfermos		1
Servicios de peluquerías y de salones de		2
Servicios odontológicos		1
Usuarios de servicios complementarios		1
Total		1.983

➔ MONTEVIDEO

Evolución de los trabajadores en Seguro de Desempleo con causal "Despido" (enero 2010 – marzo 2011)

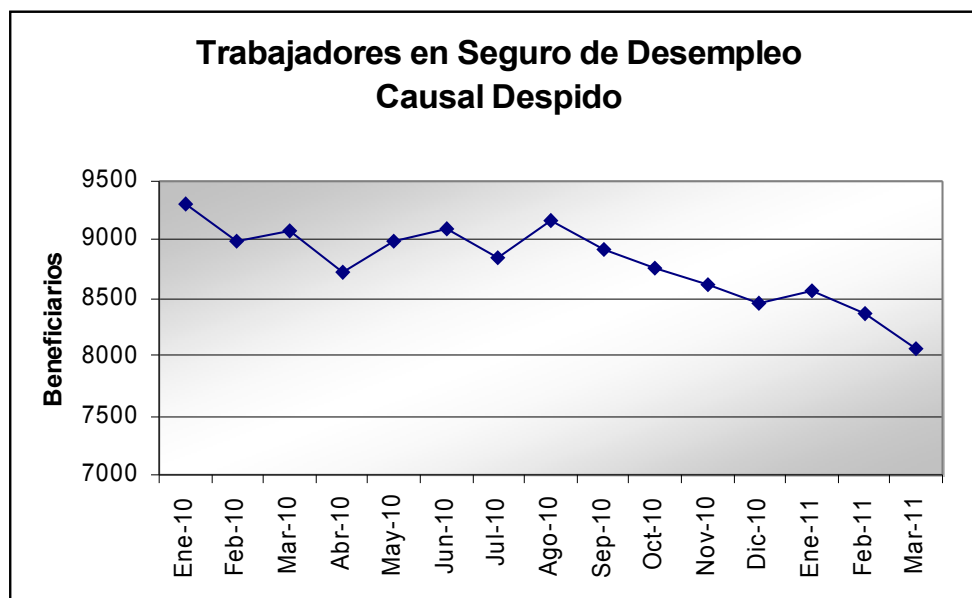

Total de solicitudes de trabajadores en Seguro de Desempleo al mes de marzo de 2011, con causal "despido", por sexo según Agencia

Agencia	Sexo		Total
	Hombre	Mujer	
AT.CLIENT-ACT-MDEO.	4,366	2,845	7,211
SECC ASIGNACIONES FA	164	104	268
SUCURSAL BELVEDERE	55	63	118
SUCURSAL GOES	206	135	341
SUCURSAL UNION	49	49	98
TRAM.ACTIVOS-MDEO.	30	13	43
Total	4,870	3,209	8,079

Distribución de despedidos por rama de actividad de la empresa

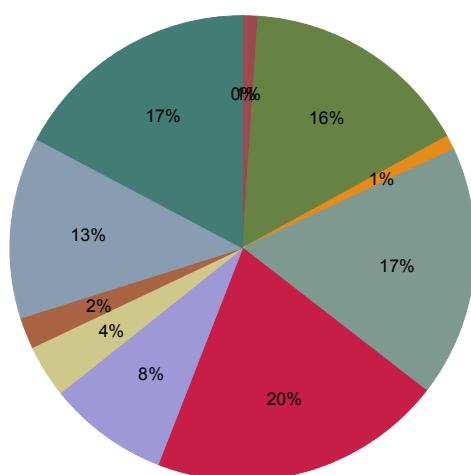

Minas y canteras	Agricultura, silvic, pesca
Industria manufacturera	Electricidad, gas, agua
Construcción	Comercio
Transporte, almacenamiento	Alojamiento, serv. comidas
Informática /comunicación	Establ. financ., serv. emp.
Serv. comun, soc, pers, públ.	

Las empresas que se dedican al Comercio son las predominan en el envío de trabajadores al Seguro de Desempleo con causal despido (20%). Le siguen con una leve diferencia las de Construcción y las Servicios comunitarios, sociales, personales y públicos (17% cada una) y las de la Industria manufacturera (16%).

Total de solicitudes de trabajadores en Seguro de Desempleo al mes de marzo de 2011, con causal "despido", por tramo de edad según rama de actividad de la empresa en que trabajaban

Ramas de actividad	Tramo de edad					Total
	Hasta 17	18 a 24	25 a 34	35 a 44	45 y más	
Minas y canteras	0	0	1	0	1	2
Agricultura, silvic, pe	0	6	15	30	34	85
Industria manufacture	0	213	399	259	417	1,288
Electricidad, gas, agua	0	8	17	17	42	84
Construcción	0	182	393	336	497	1,408
Comercio	1	360	578	322	390	1,651
Transporte, almacenami	0	59	139	123	356	677
Alojamiento, serv.com	0	48	101	57	91	297
Informática /comunica	0	36	67	41	31	175
Establ. financ., serv.e	0	200	340	172	307	1,019
Serv. comun, soc, pers, p	0	170	314	254	655	1,393
Total	1	1,282	2,364	1,611	2,821	8,079

Total de solicitudes de trabajadores en Seguro de Desempleo al mes de marzo de 2011, con causal "despido", según rama de actividad de la empresa en que trabajaba (a 5 dígitos)

Rama de actividad	Cantidad
Actividades de apoyo a la explotación de	1
Extracción de arena, arcilla, canto roda	1
Actividades no bien especificadas	1
CIIU conversión	5
Cría de aves de corral para su venta	3
Cría de otros animales n.c.p., excepto a	14
Cultivo de arroz	1
Cultivo de cereales (excepto arroz), leg	10
Explotación agropecuaria mixta	9
Explotación de bosques	4
Otros servicios de apoyo a la agricultu	1
Pesca marina de altura y otras capturas	28
Predio rural sin explotación	3
Producción de huevos	3
Servicios de provisión de maquinaria agr	2
Usuario de Zona Franca	1
Acabado de productos textiles	3
Actividades de impresión de diarios y re	20
Aserrado, cepillado y trabajo a máquina	23
Chipeado de madera	1
Construcción de buques y estructuras flo	17
Corte, tallado y acabado de la piedra	3
Curtido y adobo de cueros; adobo y teñid	58
Destilación, rectificación y mezcla de b	3
Elaboración de aceites y grasas de orige	1
Elaboración de alimentos preparados para	3
Elaboración de azúcar	2
Elaboración de bebidas malteadas y de ma	3
Elaboración de bebidas no alcohólicas; p	17
Elaboración de chocolate	2
Elaboración de comidas y platos preparad	27
Elaboración de harina de trigo y otros p	3
Elaboración de helados	1
Elaboración de otros productos alimentic	56
Elaboración de otros productos panificad	4
Elaboración de pan, productos panificado	140
Elaboración de pastas frescas	17
Elaboración de productos de confitería	2
Elaboración de productos de molinería de	1
Elaboración de productos lácteos en gene	31
Elaboración de tops de lana	27
Elaboración de vinos	2
Fabricación de abonos y compuestos de ni	2
Fabricación de accesorios de cuero y de	17
Fabricación de aparatos de consumo elect	10
Fabricación de artículos confeccionados	17
Fabricación de artículos de cuchillería,	6
Fabricación de artículos de deporte	1
Fabricación de artículos de hormigón, de	10
Fabricación de artículos de metal para u	7
Fabricación de baterías y acumuladores	2
Fabricación de calzado	12

Fabricación de cemento, cal y yeso		2
Fabricación de computadoras y equipo per		6
Fabricación de cosméticos, perfumes y ar		9
Fabricación de cubiertas y cámaras de ca		4
Fabricación de cubre asientos en cuero,		2
Fabricación de equipo de elevación y man		12
Fabricación de equipos de comunicaciones		5
Fabricación de equipos para medir, verif		3
Fabricación de instrumentos ópticos y eq		8
Fabricación de jabones, detergentes y pr		16
Fabricación de joyas y artículos conexos		2
Fabricación de juegos y juguetes		7
Fabricación de maquinaria agropecuaria y		2
Fabricación de maquinarias para trabajar		5
Fabricación de motocicletas		3
Fabricación de motores eléctricos, gener		17
Fabricación de motores y turbinas, excep		3
Fabricación de muebles de madera		9
Fabricación de muebles y accesorios de m		4
Fabricación de otras prendas de vestir n		5
Fabricación de otros artículos de cuero		1
Fabricación de otros cables eléctricos y		4
Fabricación de otros productos de caucho		1
Fabricación de otros productos de cerámi		7
Fabricación de otros productos de madera		1
Fabricación de otros productos de metal		26
Fabricación de otros productos de plásti		2
Fabricación de otros productos químicos		3
Fabricación de otros productos textiles		7
Fabricación de otros productos vinculado		2
Fabricación de otros tipos de maquinaria		10
Fabricación de papel y cartón		2
Fabricación de partes y accesorios para		1
Fabricación de pinturas, barnices y prod		10
Fabricación de plásticos y de caucho sin		7
Fabricación de prendas de tejidos de pun		24
Fabricación de prendas de vestir de cuer		4
Fabricación de prendas de vestir exterior		94
Fabricación de productos de alambre y ot		4
Fabricación de productos de plástico par		50
Fabricación de productos electrónicos		1
Fabricación de productos farmacéuticos,		40
Fabricación de productos metálicos para		21
Fabricación de productos primarios de me		1
Fabricación de recipientes de madera		1
Fabricación de ropa interior		1
Fabricación de sustancias químicas básic		6
Fabricación de tapices y alfombras		1
Fabricación de vehículos automotores		10
Fabricación de vidrio y de productos de		2
Fabricación del papel y cartón ondulado		12
Industrias básicas de hierro y acero		51
Instalación de maquinaria y equipo indus		1
Matanza de ganado vacuno, ovino y equino		18
Matanza, preparación y conservación de p		5
Otras actividades de impresión, grabació		36
Otras industrias manufactureras n.c.p.		1
Otras preparaciones e hilandería de fibr		2
Otro tipo de fabricación, tratamiento y		11
Procesamiento y conservación de carnes,		22
Procesamiento y conservación de frutas y		12

Procesamiento y conservación de pescados		26
Producción de hielo		2
Producción de pasta de celulosa		1
Reparación de equipo de transporte, exce		1
Reparación de maquinaria		1
Servicios relacionados con la impresión		8
Tapicería de muebles y vehículos automot		51
Tejeduría de productos textiles		8
Recolección de desechos no peligrosos		84
Colocación de aislamientos térmicos y ac		2
Colocación de revestimientos de pisos y		9
Construcción de infraestructura de trans		15
Construcción de obras de arquitectura		1,211
Construcción de pilotajes para la edific		6
Ingeniería Civil		46
Instalaciones sanitarias		22
Instalación de calefacción y de aire aco		4
Instalación de objetos de carpintería de		1
Instalación eléctrica y de comunicacione		42
Otras actividades especializadas de cons		8
Otras instalaciones de construcción n.c.		2
Otras instalaciones sanitarias, de calef		1
Otras tareas de terminación de edificios		1
Pintado y empapelado de edificios		38
Casas de remates		2
Comercio al por menor de productos de p		1
Comercio al por mayor de artículos de pa		32
Comercio al por mayor de bebidas importa		1
Comercio al por mayor de calzado		1
Comercio al por mayor de combustibles só		17
Comercio al por mayor de comestibles, ex		113
Comercio al por mayor de computadoras, e		4
Comercio al por mayor de electrodoméstic		11
Comercio al por mayor de equipo electrón		1
Comercio al por mayor de granos, semilla		7
Comercio al por mayor de lana, cuero y c		13
Comercio al por mayor de materiales de c		27
Comercio al por mayor de muebles y acces		36
Comercio al por mayor de otras materias		2
Comercio al por mayor de otro tipo de ma		2
Comercio al por mayor de otros alimentos		11
Comercio al por mayor de otros productos		13
Comercio al por mayor de otros productos		177
Comercio al por mayor de partes, piezas		6
Comercio al por mayor de prendas de vest		12
Comercio al por mayor de productos farma		50
Comercio al por mayor de tabacos y cigar		1
Comercio al por mayor de textiles		64
Comercio al por mayor, excepto de los ve		1
Comercio al por menor de artesanías, fan		17
Comercio al por menor de artículos de co		1
Comercio al por menor de artículos de fe		20
Comercio al por menor de artículos de pa		1
Comercio al por menor de aves y huevos		2
Comercio al por menor de bicicletas		44
Comercio al por menor de calzado		26
Comercio al por menor de carne y menuden		31
Comercio al por menor de combustible par		41
Comercio al por menor de combustibles de		8
Comercio al por menor de computadoras, u		6
Comercio al por menor de cristalería y m		8

Comercio al por menor de diarios, revist	37
Comercio al por menor de electrodoméstic	60
Comercio al por menor de equipo fotográf	3
Comercio al por menor de fiambres y prod	9
Comercio al por menor de flores, plantas	1
Comercio al por menor de muebles y acces	12
Comercio al por menor de otros alimentos	3
Comercio al por menor de otros artículos	11
Comercio al por menor de otros artículos	3
Comercio al por menor de otros materiale	16
Comercio al por menor de otros productos	4
Comercio al por menor de otros productos	4
Comercio al por menor de partes, piezas	3
Comercio al por menor de prendas de vest	3
Comercio al por menor de prendas de vest	3
Comercio al por menor de productos de to	1
Comercio al por menor de productos farma	57
Comercio al por menor de productos veter	2
Comercio al por menor de relojes y joyas	16
Comercio al por menor de sistemas de seg	1
Comercio al por menor de textiles en alm	106
Comercio al por menor de vehículos nuevo	43
Comercio al por menor de vidrio plano -	3
Comercio al por menor en almacenes con d	9
Comercio al por menor en almacenes minor	1
Comercio al por menor en hipermercados	155
Comercio al por menor en mini mercados	35
Comercio al por menor en supermercados	38
Comercio al por menor realizado por las	7
Comercio al por menor realizado por los	2
Comercio al por menos de pinturas y reve	7
Comisionistas de vehículos automotores	1
Importadores de vehículos automotores: c	60
Mantenimiento y reparación mecánica y el	52
Otro comercio al por mayor de artículos	67
Otro comercio al por menor de productos	1
Otros agentes de comercio al por mayor a	1
Otros tipos de reparaciones de vehículos	1
Talleres de alineación y balanceo	1
Talleres de chapa y pintura	2
Actividades de servicio secundario de tr	32
Agentes de transporte marítimo	30
Correo	49
Depósito y almacenaje	21
Despachantes de Aduana	1
Manipulación de carga	4
Operación de manipulación de productos y	2
Otros servicios secundarios del transpor	36
Otros tipos de transporte terrestre por	1
Otros tipos de transportes terrestres de	25
Servicio de mensajería	4
Transporte de carga por vía férrea	1
Transporte de escolares	1
Transporte de pasajeros por vía aérea	8
Transporte marítimo y de cabotaje de car	5
Transporte por tuberías.	1
Transporte terrestre de carga interdepar	126
Transporte terrestre de pasajeros del ár	6
Transporte terrestre de pasajeros en bus	1
Transporte terrestre de pasajeros en tax	315
Transporte terrestre local de carga (fle	8

Abastecimiento de eventos		8
Actividades de alojamiento en hoteles		63
Actividades de alojamiento en pensiones		1
Actividades de alojamiento transitorio:		9
Bares de expendio de bebidas		10
Clubes nocturnos y similares con predomi		3
Otras actividades del servicio de alimen		1
Otros servicios de comida n.c.p. (carros		3
Restaurantes y parrilladas		176
Rotiserías		22
Salones de te		1
Actividades de producción de películas,		3
Actividades de programación informática		59
Difusión de radio		5
Otras actividades de tecnología de infor		3
Otros servicios de información n.c.p.		1
Procesamiento de datos, hospedaje y acti		7
Programación y actividades de transmisió		18
Telecomunicaciones		79
AFAPs		4
Actividad de las gestorías		3
Actividades de agencias de cobranza y of		8
Actividades de agencias de colocación de		4
Actividades de agencias de viajes		2
Actividades de fotografía		4
Actividades de los agentes y corredores		3
Actividades de operadores turísticos		16
Actividades de seguridad privada		78
Actividades veterinarias		1
Administración de mercados financieros		51
Alquiler de cintas de vídeo y discos		12
Alquiler de equipo agrícola sin operario		1
Alquiler de equipo de construcción sin o		1
Alquiler de maquinaria manufacturera sin		17
Evaluación de riesgos y daños		7
Fotocopiado, preparación de documentos y		2
Intermediación en la compra, venta y arr		140
Intermediación monetaria realizada por l		1
Investigación y desarrollo experimental		42
Limpieza general de edificios		3
Organización de convenciones y eventos c		2
Otras actividades auxiliares a las activ		3
Otras actividades de limpieza industrial		31
Otras actividades de seguridad e investi		1
Otras actividades financieras, excepto s		4
Otras actividades profesionales, científ		168
Otras actividades técnicas y conexas		1
Otro suministro de recursos humanos		171
Otros servicios contables		50
Propiedad y explotación de bienes inmo		25
Publicidad		73
Seguros generales		6
Servicio de barrido de calles y remoción		1
Servicios contables prestados por profes		1
Servicios de arquitectura		49
Servicios de contabilidad, administració		1
Servicios de guardias de seguridad sin m		9
Servicios de jardinería		2
Servicios jurídicos y notariales prestad		21
Actividades de Bibliotecas y archivos		7
Actividades de arte y entretenimiento y		11

Actividades de clubes deportivos		7
Actividades de hospitales		52
Actividades de juego y apuestas		6
Actividades de la administración pública		2
Actividades de las agencias y sub agenci		1
Actividades de las sociedades literarias		87
Actividades de organizaciones empresaria		2
Actividades de organizaciones empresaria		32
Actividades de organizaciones políticas		1
Actividades de organizaciones religiosas		27
Actividades de organizaciones y órganos		5
Cementerios para humanos y otras activid		1
Clínicas médicas		2
Clínicas médicas de estética corporal		2
Educación cultural		2
Empleadores de servicio doméstico		473
Enseñanza		97
Enseñanza pre primaria y primaria		10
Enseñanza superior		4
Instituciones dedicadas al cuidado del a		7
Instituciones dedicadas al tratamiento d		3
Instituciones residenciales de cuidado		112
Institutos de enseñanza de idiomas		8
Juegos electrónicos, videojuegos y simil		1
Otras actividades de diversión y esparci		74
Otras actividades de servicios n.c.p.		77
Otras actividades de trabajo social sin		1
Otras actividades deportivas n.c.p.		1
Otras actividades médicas		3
Otras actividades relacionadas a la salu		55
Otras instituciones residenciales de cui		3
Otros servicios de limpieza de prendas n		13
Otros servicios de tratamientos de belle		2
Otros tipos de enseñanza n.c.p.		61
Reparación de aparatos de consumo eléctric		8
Reparación de bicicletas y similares		17
Reparación de calzado y artículos de cue		1
Reparación de equipos comunicacionales		1
Reparación de otros bienes personales y		1
Reparación de relojes, joyas y cronómetr		1
Servicios de ambulancias		13
Servicios de apoyo educativo		35
Servicios de lavaderos de ropa		1
Servicios de masajes reductores y de ade		1
Servicios de peluquerías y de salones de		40
Servicios odontológicos		12
Usuarios de servicios complementarios		10
Total		8,079

➔ PAYSANDÚ

Evolución de los trabajadores en Seguro de Desempleo con causal “Despido” (enero 2010 – marzo 2011)

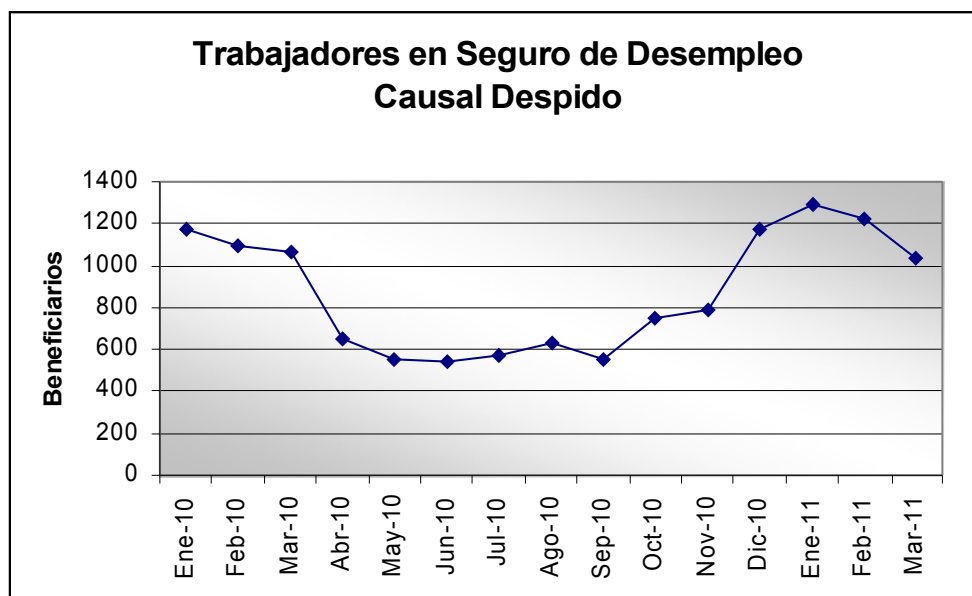

Total de solicitudes de trabajadores en Seguro de Desempleo al mes de marzo de 2011, con causal “despido”, por sexo según Agencia

Agencia	Sexo		Total
	Hombre	Mujer	
GUICHON -PREST	12	15	27
PAYSANDÚ-PREST	642	366	1,008
Total	654	381	1,035

Distribución de despedidos por rama de actividad de la empresa

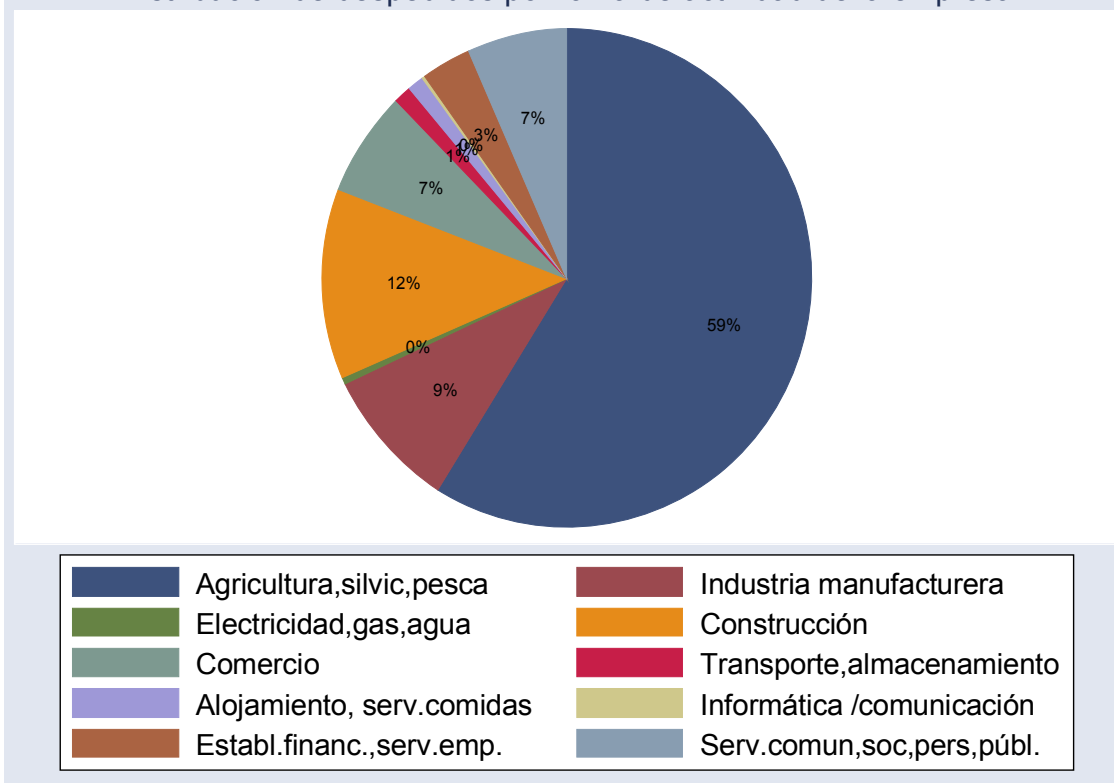

Más de la mitad de los trabajadores enviados al Seguro de Desempleo con causal despido lo hacían en empresas del rubro de la Agricultura, silvicultura y pesca (59%), superando las seiscientas personas.

Total de solicitudes de trabajadores en Seguro de Desempleo al mes de marzo de 2011, con causal "despido", por tramo de edad según rama de actividad de la empresa en que trabajaban

Ramas de actividad	Tramo de edad					Total
	Hasta 17	18 a 24	25 a 34	35 a 44	45 y más	
Agricultura, silvicultura y pesca	0	109	195	147	158	609
Industria manufacturera	1	23	41	12	18	95
Electricidad, gas, agua	0	0	0	2	3	5
Construcción	0	12	39	39	38	128
Comercio	0	14	39	10	8	71
Transporte, almacenamiento	0	1	4	5	2	12
Alojamiento, serv. comidas	0	1	3	4	3	11
Informática /comunicación	0	2	0	0	0	2
Establ. financ., serv. emp.	0	10	14	3	7	34
Serv. comun, soc, pers, públ.	0	12	11	17	28	68
Total	1	184	346	239	265	1,035

Total de solicitudes de trabajadores en Seguro de Desempleo al mes de marzo de 2011, con causal "despido", según rama de actividad de la empresa en que trabajaba (a 5 dígitos)

Rama de actividad	Cantidad
Cría de otros animales n.c.p., excepto a	13
Cultivo de cereales (excepto arroz), leg	287
Cultivo de frutas cítricas	82
Explotación agropecuaria mixta	18
Explotación de bosques	13
Extracción de madera	4
Otras actividades relacionadas a la fore	1
Otros servicios de apoyo a la agricultu	3
Servicios de provisión de maquinaria agr	188
Actividades de impresión de diarios y re	1
Aserrado, cepillado y trabajo a máquina	11
Corte, tallado y acabado de la piedra	1
Curtido y adobo de cueros; adobo y teñid	16
Elaboración de azúcar	4
Elaboración de bebidas malteadas y de ma	4
Elaboración de otros productos alimentic	1
Elaboración de pan, productos panificado	4
Elaboración de pastas frescas	1
Elaboración de productos lácteos en gene	7
Elaboración de vinos	1
Fabricación de computadoras y equipo per	1
Fabricación de muebles de madera	2
Fabricación de otros productos de madera	2
Fabricación de otros productos de metal	4
Fabricación de prendas de vestir exterior	8
Fabricación de productos metálicos para	1
Matanza de ganado vacuno, ovino y equino	25
Otras actividades de impresión, grabació	1
Recolección de desechos no peligrosos	5
Construcción de infraestructura de trans	1
Construcción de obras de arquitectura	119
Ingeniería Civil	1
Instalaciones sanitarias	1
Instalación de objetos de carpintería de	1
Instalación eléctrica y de comunicacione	3
Otras actividades especializadas de cons	1
Pintado y empapelado de edificios	1
Comercio al por menor de productos de p	2
Comercio al por mayor de combustibles só	1
Comercio al por mayor de comestibles, ex	11
Comercio al por mayor de materiales de c	6
Comercio al por mayor de otros productos	10
Comercio al por mayor de textiles	1
Comercio al por menor de artículos de fe	3
Comercio al por menor de carne y menuden	1
Comercio al por menor de combustible par	4
Comercio al por menor de combustibles de	1
Comercio al por menor de cristalería y m	1
Comercio al por menor de diarios, revist	1
Comercio al por menor de electrodoméstic	1
Comercio al por menor de muebles y acces	1
Comercio al por menor de otros artículos	2

Comercio al por menor de otros materiale		1
Comercio al por menor de otros productos		2
Comercio al por menor de otros productos		1
Comercio al por menor de textiles en alm		3
Comercio al por menor de vehículos nuevo		3
Comercio al por menor en almacenes con d		2
Comercio al por menor en almacenes minor		1
Comercio al por menor en mini mercados		2
Comercio al por menor en supermercados		3
Importadores de vehículos automotores: c		1
Mantenimiento y reparación mecánica y el		2
Otro comercio al por mayor de artículos		3
Otro comercio al por menor de productos		1
Transporte terrestre de carga interdepar		8
Transporte terrestre de pasajeros en bus		2
Transporte terrestre de pasajeros en tax		2
Actividades de alojamiento transitorio:		1
Bares de expendio de bebidas		1
Otros servicios de comida n.c.p. (carros		2
Restaurantes y parrilladas		7
Actividades de programación informática		1
Difusión de radio		1
Actividades de seguridad privada		2
Actividades veterinarias		3
Alquiler de cintas de vídeo y discos		1
Alquiler de otro tipo de maquinaria, equ		1
Intermediación en la compra, venta y arr		7
Otras actividades financieras, excepto s		1
Otras actividades profesionales, científ		7
Otro suministro de recursos humanos		2
Otros servicios contables		1
Propiedad y explotación de bienes inmovi		1
Publicidad		2
Servicios de arquitectura		1
Servicios de guardias de seguridad sin m		5
Actividades de Bibliotecas y archivos		1
Actividades de clubes deportivos		1
Actividades de hospitales		2
Actividades de las comisiones de fomento		13
Actividades de organizaciones empresaria		4
Actividades de organizaciones religiosas		8
Empleadores de servicio doméstico		18
Enseñanza		4
Instituciones dedicadas al cuidado del a		1
Otras actividades de diversión y esparci		5
Otras actividades de servicios n.c.p.		4
Otras actividades de trabajo social sin		1
Otros tipos de enseñanza n.c.p.		3
Reparación de bicicletas y similares		3
Total		1.035

➔ RÍO NEGRO

Evolución de los trabajadores en Seguro de Desempleo con causal “Despido” (enero 2010 – marzo 2011)

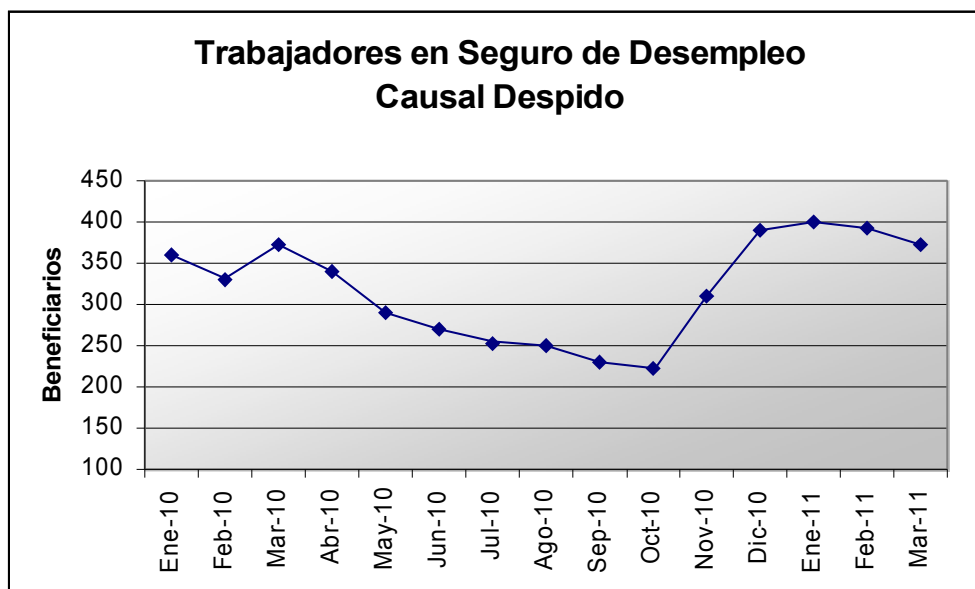







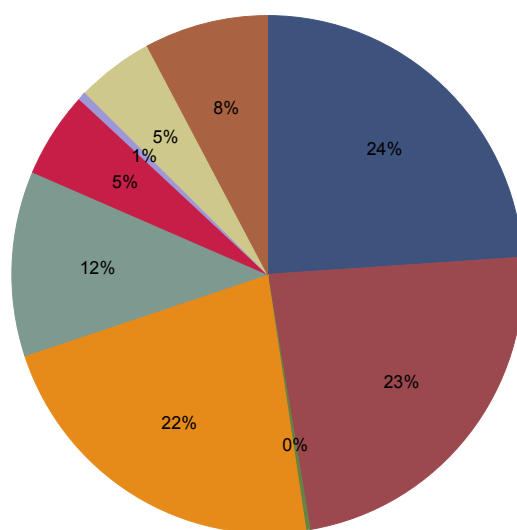

Total de solicitudes de trabajadores en Seguro de Desempleo al mes de marzo de 2011, con causal “despido”, por sexo según Agencia

Agencia	Sexo		Total
	Hombre	Mujer	
YOUNG -PRESTAC	93	103	196
FRAY BENTOS PRESTAC	128	38	166
N. BERLÍN PRESTACION	8	2	10
Total	229	143	372

Distribución de despedidos por rama de actividad de la empresa



	Agricultura, silvic, pesca		Industria manufacturera
	Electricidad, gas, agua		Construcción
	Comercio		Transporte, almacenamiento
	Alojamiento, serv. comidas		Establ. financ., serv. emp.
	Serv. comun, soc, pers, públ.		

Las empresas que giran en el rubro de Agricultura, silvicultura y pesca, Industria manufacturera y Construcción son las que predominan -con casi un cuarto del total cada una- en el envío de trabajadores al Seguro de Desempleo con causal despido.

Total de solicitudes de trabajadores en Seguro de Desempleo al mes de marzo de 2011, con causal "despido", por tramo de edad según rama de actividad de la empresa en que trabajaban

Ramas de actividad	Tramo de edad				Total
	18 a 24	25 a 34	35 a 44	45 y más	
Agricultura, silvic, pe	9	29	23	28	89
Industria manufacture	19	22	29	17	87
Electricidad, gas, agua	0	1	0	0	1
Construcción	5	29	27	22	83
Comercio	5	14	11	13	43
Transporte, almacenami	4	6	6	4	20
Alojamiento, serv. com	0	1	0	1	2
Establ. financ., serv. e	1	7	2	8	18
Serv. comun, soc, pers, p	2	7	4	16	29
Total	45	116	102	109	372

Total de solicitudes de trabajadores en Seguro de Desempleo al mes de marzo de 2011, con causal "despido", según rama de actividad de la empresa en que trabajaba (a 5 dígitos)

Rama de actividad	Cantidad
Cría de otros animales n.c.p., excepto a	10
Cultivo de cereales (excepto arroz), leg	11
Explotación agropecuaria mixta	19
Explotación de bosques	1
Otros servicios de apoyo a la agricultu	2
Predio rural explotado por terceros	1
Servicios de provisión de maquinaria agr	45
Elaboración de aceites y grasas de orige	67
Elaboración de otros productos alimentic	2
Elaboración de pan, productos panificado	3
Elaboración de productos lácteos en gene	2
Fabricación de artículos de hormigón, de	1
Fabricación de computadoras y equipo per	1
Fabricación de equipo de elevación y man	2
Fabricación de motores eléctricos, gener	1
Fabricación de partes y piezas de carpin	1
Fabricación de prendas de vestir exterior	1
Fabricación de vidrio y de productos de	2
Matanza de ganado vacuno, ovino y equino	1
Reparación de productos elaborados de me	3
Recolección de desechos no peligrosos	1
Construcción de infraestructura de trans	1
Construcción de obras de arquitectura	81
Otras actividades especializadas de cons	1
Comercio al por mayor de combustibles só	2
Comercio al por mayor de comestibles, ex	2
Comercio al por mayor de granos, semilla	3
Comercio al por mayor de otros productos	6
Comercio al por mayor, excepto de los ve	1
Comercio al por menor de calzado	1
Comercio al por menor de carne y menuden	1
Comercio al por menor de combustible par	3
Comercio al por menor de combustibles de	1
Comercio al por menor de cristalería y m	5
Comercio al por menor de otros materiale	1
Comercio al por menor de prendas de vest	1
Comercio al por menor de relojes y joyas	1
Comercio al por menor de textiles en alm	6
Comercio al por menor de vehículos nuevo	1
Comercio al por menor en hipermercados	3
Comercio al por menor en mini mercados	1
Comercio al por menor en supermercados	1
Importadores de vehículos automotores: c	2
Mantenimiento y reparación mecánica y el	1
Actividades de servicio secundario de tr	1
Correo	2
Depósito y almacenaje	1
Otros tipos de transportes terrestres de	1
Servicios de estacionamiento y garages	1
Transporte terrestre de carga interdepar	12
Transporte terrestre de pasajeros en tax	2
Actividades de alojamiento en hoteles	1

Restaurantes y parrilladas		1
Actividades de seguridad privada		1
Intermediación en la compra, venta y arr		6
Investigación y desarrollo experimental		1
Otras actividades de limpieza industrial		2
Otras actividades profesionales, científ		3
Otro suministro de recursos humanos		1
Propiedad y explotación de bienes inmobi		2
Servicios de guardias de seguridad sin m		2
Actividades de las comisiones de fomento		2
Actividades de organizaciones empresaria		3
Actividades de organizaciones religiosas		6
Empleadores de servicio doméstico		12
Enseñanza		2
Enseñanza pre primaria y primaria		1
Otras actividades de servicios n.c.p.		1
Otros tipos de enseñanza n.c.p.		1
Servicios de peluquerías y de salones de		1
Total		372

➔ RIVERA

Evolución de los trabajadores en Seguro de Desempleo con causal “Despido” (enero 2010 – marzo 2011)

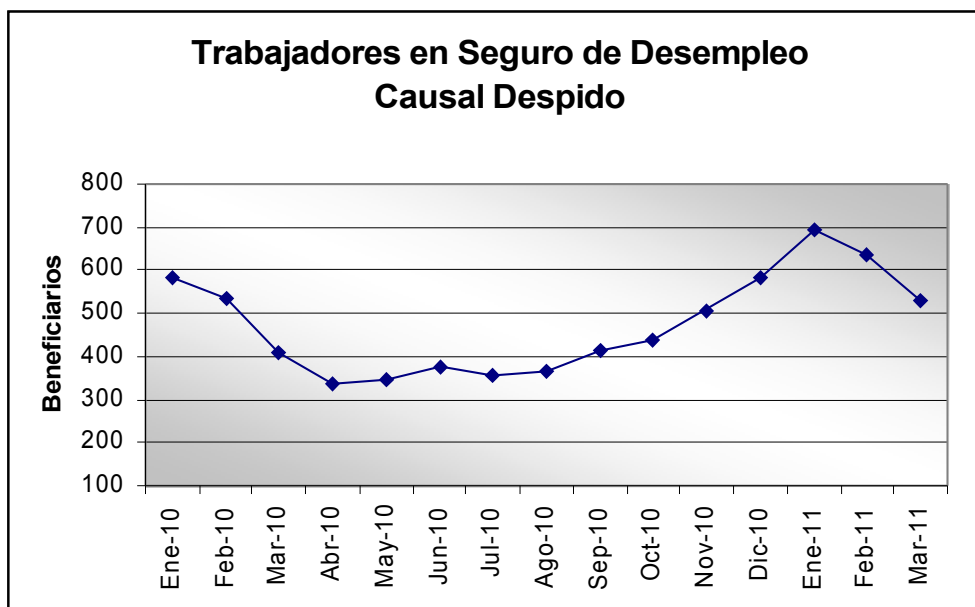

Total de solicitudes de trabajadores en Seguro de Desempleo al mes de marzo de 2011, con causal “despido”, por sexo según Agencia

Agencia	Sexo		Total
	Hombre	Mujer	
MINAS DE CORR. PREST	4	1	5
RIVERA UDAI-PASIV	377	115	492
TRANQUERAS PREST.	27	6	33
VICHADERO PREST.	1	0	1
Total	409	122	531

Distribución de despedidos por rama de actividad de la empresa

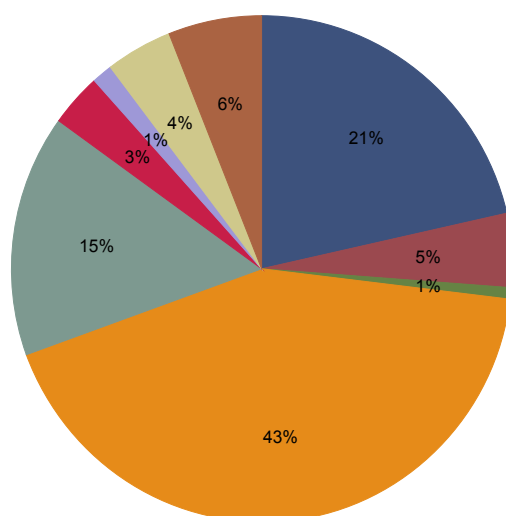

	Agricultura, silvicultura, pesca		Industria manufacturera
	Electricidad, gas, agua		Construcción
	Comercio		Transporte, almacenamiento
	Alojamiento, serv. comidas		Establ. financ., serv. emp.
	Serv. comun, soc, pers, públ.		

Los trabajadores de la Construcción fueron, en este Departamento, los que predominaron en el envío al Seguro de Desempleo con causal despido (43%). Le siguen, en menor medida, los de Agricultura, silvicultura y pesca (21%) y Comercio (15%).

Total de solicitudes de trabajadores en Seguro de Desempleo al mes de marzo de 2011, con causal "despido", por tramo de edad según rama de actividad de la empresa en que trabajaban

Ramas de actividad	Tramo de edad				Total
	18 a 24	25 a 34	35 a 44	45 y más	
Agricultura, silvicultura, pesca	16	27	23	48	114
Industria manufacturera	5	10	3	7	25
Electricidad, gas, agua	1	2	0	1	4
Construcción	15	57	79	75	226
Comercio	30	23	8	21	82
Transporte, almacenamiento	1	3	3	11	18
Alojamiento, serv. com.	1	1	3	2	7
Establ. financ., serv. e	4	10	5	4	23
Serv. comun, soc, pers, p	3	7	7	15	32
Total	76	140	131	184	531

Total de solicitudes de trabajadores en Seguro de Desempleo al mes de marzo de 2011, con causal "despido", según rama de actividad de la empresa en que trabajaba (a 5 dígitos)

Rama de actividad	Cantidad
Cría de otros animales n.c.p., excepto a	12
Cultivo de cereales (excepto arroz), leg	34
Cultivos de hortalizas protegidas	1
Explotación agropecuaria mixta	7
Explotación de bosques	6
Extracción de madera	13
Otras actividades relacionadas a la fore	1
Predio rural explotado por terceros	1
Servicios de apoyo a la forestación	5
Servicios de provisión de maquinaria agr	27
Viveros de árboles forestales	7
Aserrado, cepillado y trabajo a máquina	7
Elaboración de chocolate	1
Elaboración de pan, productos panificado	3
Elaboración de productos de molinería de	1
Elaboración de productos de tabaco	7
Elaboración de productos lácteos en gene	3
Fabricación de accesorios de cuero y de	1
Fabricación de otros productos de madera	1
Fabricación de productos primarios de me	1
Producción, transmisión y distribución d	2
Recolección de desechos no peligrosos	2
Construcción de obras de arquitectura	207
Ingeniería Civil	3
Instalación eléctrica y de comunicacione	14
Otras tareas de terminación de edificios	1
Pintado y empapelado de edificios	1
Comercio al por mayor de comestibles, ex	2
Comercio al por mayor de desechos y mate	1
Comercio al por mayor de fertilizantes y	1
Comercio al por mayor de muebles y acces	1
Comercio al por mayor de otras materias	1
Comercio al por mayor de otros productos	8
Comercio al por mayor de textiles	3
Comercio al por menor de bicicletas	16
Comercio al por menor de calzado	1
Comercio al por menor de combustible par	2
Comercio al por menor de cristalería y m	1
Comercio al por menor de diarios, revist	1
Comercio al por menor de electrodoméstic	7
Comercio al por menor de fiambres y prod	1
Comercio al por menor de otros materiale	2
Comercio al por menor de otros productos	4
Comercio al por menor de prendas de vest	2
Comercio al por menor de textiles en alm	9
Comercio al por menor de vehículos nuevo	2
Comercio al por menor en hipermercados	8
Comercio al por menor en mini mercados	3
Comercio al por menor realizado por las	1
Comercio al por menor realizado por los	3
Importadores de vehículos automotores: c	1
Mantenimiento y reparación mecánica y el	1
Otros tipos de transportes terrestres de	4
Transporte terrestre de carga interdepar	9

Transporte terrestre de pasajeros del ár		2
Transporte terrestre de pasajeros en bus		1
Transporte terrestre local de carga (fle		2
Actividades de alojamiento en hoteles		2
Restaurantes y parrilladas		5
Actividades veterinarias		1
Fotocopiado, preparación de documentos y		2
Intermediación en la compra, venta y arr		5
Otras actividades profesionales, científ		14
Servicios de arquitectura		1
Actividades de arte y entretenimiento y		1
Actividades de hospitales		2
Actividades de las comisiones de fomento		2
Actividades de las sociedades literarias		1
Actividades de organizaciones religiosas		1
Empleadores de cuidadores de enfermos		3
Empleadores de servicio doméstico		4
Enseñanza		14
Instituciones residenciales de cuidado		2
Otras actividades de servicios n.c.p.		1
Otras actividades relacionadas a la salu		1
Total		531

➔ ROCHA

Evolución de los trabajadores en Seguro de Desempleo con causal “Despido” (enero 2010 – marzo 2011)

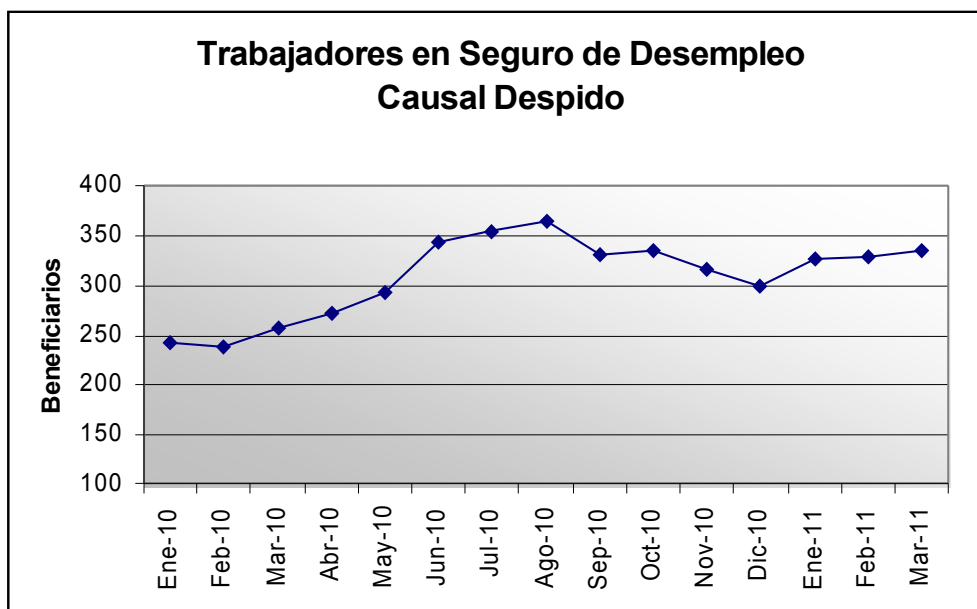

Total de solicitudes de trabajadores en Seguro de Desempleo al mes de marzo de 2011, con causal “despido”, por sexo según Agencia

Agencia	Sexo		Total
	Hombre	Mujer	
CASTILLOS PRESTACIO	41	5	46
CHUY PRESTACIONES	63	18	81
LASCANO PRESTACIONES	29	10	39
ROCHA PRESTACIONES	140	30	170
Total	273	63	336

Distribución de despedidos por rama de actividad de la empresa

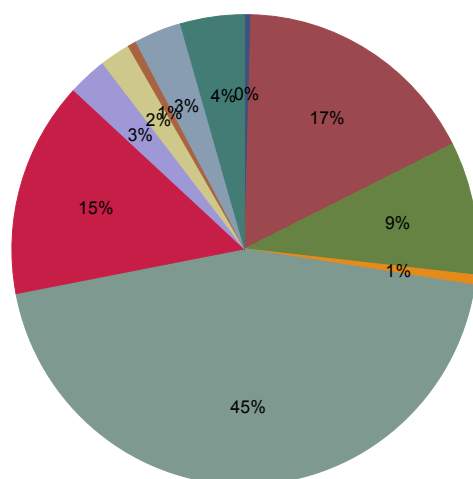

Minas y canteras	Agricultura, silvic, pesca
Industria manufacturera	Electricidad, gas, agua
Construcción	Comercio
Transporte, almacenamiento	Alojamiento, serv. comidas
Informática / comunicación	Establ. financ., serv. emp.
Serv. comun, soc, pers, públ.	

Los trabajadores de las empresas de la Construcción son los que tienen mayor significación en el total de los que están con causal despido en el Seguro de Desempleo (45%). Le siguen, con menor porcentaje, Agricultura, silvicultura y pesca (17%) y Comercio (15%).

Total de solicitudes de trabajadores en Seguro de Desempleo al mes de marzo de 2011, con causal "despido", por tramo de edad según rama de actividad de la empresa en que trabajaban

Ramas de actividad	Tramo de edad				Total
	18 a 24	25 a 34	35 a 44	45 y más	
Minas y canteras	0	1	0	0	1
Agricultura, silvic, pe	5	20	12	21	58
Industria manufacture	7	11	4	9	31
Electricidad, gas, agua	1	0	0	1	2
Construcción	13	49	46	42	150
Comercio	18	9	14	9	50
Transporte, almacenami	1	0	4	4	9
Alojamiento, serv.com	1	1	2	3	7
Informática / comunica	0	1	1	0	2
Establ. financ., serv.e	1	6	2	2	11
Serv. comun, soc, pers, p	2	3	2	8	15
Total	49	101	87	99	336

Total de solicitudes de trabajadores en Seguro de Desempleo al mes de marzo de 2011, con causal "despido", según rama de actividad de la empresa en que trabajaba (a 5 dígitos)

Rama de actividad	Cantidad
Extracción de arena, arcilla, canto roda	1
CIIU conversión	1
Cría de otros animales n.c.p., excepto a	12
Cultivo de arroz	2
Cultivo de cereales (excepto arroz), leg	8
Explotación agropecuaria mixta	21
Extracción de madera	1
Pesca marina de altura y otras capturas	5
Predio rural explotado por terceros	1
Servicios de provisión de maquinaria agr	7
Aserrado, cepillado y trabajo a máquina	1
Elaboración de pan, productos panificado	3
Elaboración de productos de molinería de	8
Fabricación de aparatos de consumo elect	10
Otras actividades de impresión, grabació	1
Procesamiento y conservación de carnes,	6
Procesamiento y conservación de pescados	2
Recolección de desechos no peligrosos	2
Construcción de infraestructura de trans	3
Construcción de obras de arquitectura	139
Ingeniería Civil	4
Instalación de objetos de carpintería de	2
Instalación eléctrica y de comunicacione	1
Pintado y empapelado de edificios	1
Comercio al por menor de productos de p	1
Comercio al por mayor de comestibles, ex	4
Comercio al por mayor de granos, semilla	1
Comercio al por mayor de otros productos	3
Comercio al por menor de bicicletas	2
Comercio al por menor de carne y menuden	3
Comercio al por menor de combustible par	1
Comercio al por menor de combustibles de	1
Comercio al por menor de cristalería y m	1
Comercio al por menor de electrodoméstic	4
Comercio al por menor de otros artículos	1
Comercio al por menor de otros productos	1
Comercio al por menor de productos farma	3
Comercio al por menor de textiles en alm	1
Comercio al por menor en almacenes con d	4
Comercio al por menor en hipermercados	11
Comercio al por menor en mini mercados	2
Comercio al por menor realizado por los	2
Mantenimiento y reparación mecánica y el	2
Otros tipos de reparaciones de vehículos	2
Depósito y almacenaje	1
Otros servicios secundarios del transpor	1
Transporte terrestre de carga interdepar	4
Transporte terrestre de pasajeros del ár	1
Transporte terrestre de pasajeros en bus	1
Transporte terrestre de pasajeros en tax	1
Actividades de alojamiento en estancias	1
Otros servicios de comida n.c.p. (carros	1

Restaurantes y parrilladas		5
Actividades de producción de películas,		1
Programación y actividades de transmisió		1
Investigación y desarrollo experimental		1
Otras actividades financieras, excepto s		1
Otras actividades profesionales, científ		2
Propiedad y explotación de bienes inmovi		6
Servicios jurídicos y notariales prestad		1
Actividades de hospitales		2
Actividades de las comisiones de fomento		1
Actividades de organizaciones empresaria		1
Actividades de organizaciones religiosas		3
Empleadores de servicio doméstico		5
Instituciones residenciales de cuidado		1
Otras actividades de servicios n.c.p.		1
Servicios de peluquerías y de salones de		1
Total		336

➔ SALTO

Evolución de los trabajadores en Seguro de Desempleo con causal “Despido” (enero 2010 – marzo 2011)

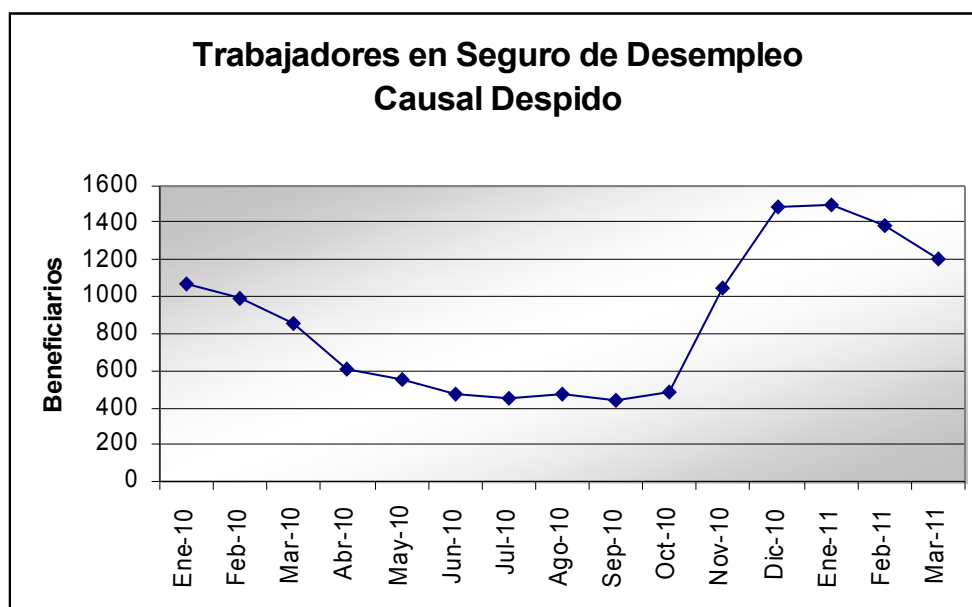

Total de solicitudes de trabajadores en Seguro de Desempleo al mes de marzo de 2011, con causal “despido”, por sexo según Agencia

Agencia	Sexo		Total
	Hombre	Mujer	
SALTO PRESTACIONES	781	421	1,202
Total	781	421	1,202

Distribución de despedidos por rama de actividad de la empresa

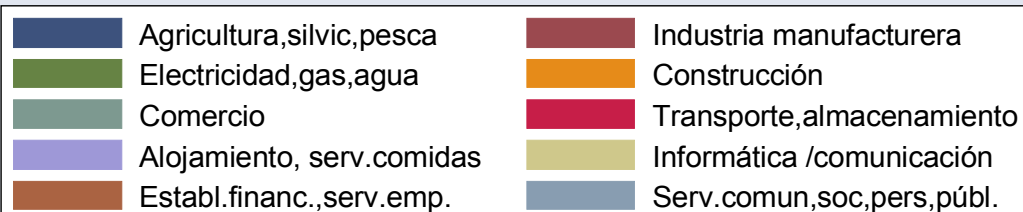
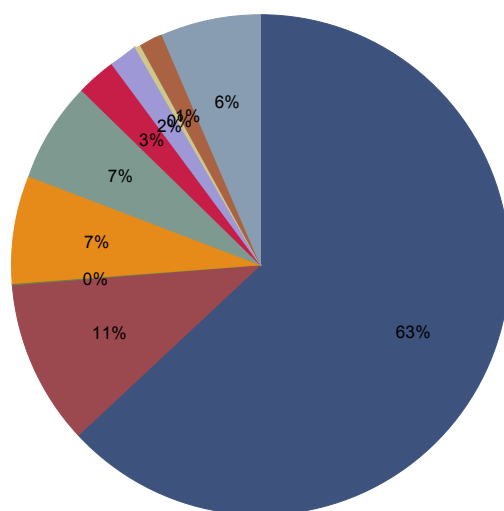

Más de la mitad de los trabajadores despedidos trabajaban en el sector de Agricultura, silvicultura y pesca (63%), distribuyéndose el 37% restante en diferentes ramas de actividad con una participación muy baja.

Total de solicitudes de trabajadores en Seguro de Desempleo al mes de marzo de 2011, con causal "despido", por tramo de edad según rama de actividad de la empresa en que trabajaban

Ramas de actividad	Tramo de edad				Total
	18 a 24	25 a 34	35 a 44	45 y más	
Agricultura, silvicultura y pesca	159	272	157	170	758
Industria manufacturera	23	44	19	42	128
Electricidad, gas y agua	0	0	0	1	1
Construcción	7	26	26	24	83
Comercio	20	25	12	22	79
Transporte, almacenamiento e información	3	13	8	7	31
Alojamiento y servicios de comidas	4	6	4	7	21
Industria extractiva	1	2	2	0	5
Establecimientos financieros y servicios de intermediación	3	7	5	3	18
Servicios comunales, sociales y personales	10	12	17	39	78
Total	230	407	250	315	1,202

Total de solicitudes de trabajadores en Seguro de Desempleo al mes de marzo de 2011, con causal "despido", según rama de actividad de la empresa en que trabajaba (a 5 dígitos)

Rama de actividad	Cantidad
CIUU conversión	2
Cría de ganado vacuno con destino a prod	10
Cría de otros animales n.c.p., excepto a	22
Cultivo de cereales (excepto arroz), leg	149
Cultivo de frutas cítricas	326
Explotación agropecuaria mixta	12
Explotación de bosques	4
Otros servicios de apoyo a la agricultu	158
Predio rural explotado por terceros	2
Servicios de provisión de maquinaria agr	73
Elaboración de alimentos preparados para	6
Elaboración de comidas y platos preparad	1
Elaboración de pan, productos panificado	1
Elaboración de pastas frescas	1
Elaboración de productos de molinería de	1
Elaboración de productos lácteos en gene	3
Fabricación de artículos confeccionados	1
Fabricación de artículos de hormigón, de	6
Fabricación de jabones, detergentes y pr	1
Fabricación de prendas de vestir exterior	1
Matanza de ganado vacuno, ovino y equino	41
Otras actividades de impresión, grabació	1
Otras industrias manufactureras n.c.p.	1
Otras preparaciones e hilandería de fibr	2
Otro tipo de fabricación, tratamiento y	1
Procesamiento y conservación de carnes,	3
Procesamiento y conservación de frutas y	57
Recolección de desechos no peligrosos	1
Colocación de tabiques de yeso y cielorr	1
Construcción de obras de arquitectura	79
Instalación de objetos de carpintería de	1
Otras actividades especializadas de cons	1
Pintado y empapelado de edificios	1
Comercio al por mayor de artículos de pa	1
Comercio al por mayor de combustibles só	2
Comercio al por mayor de comestibles, ex	5
Comercio al por mayor de lana, cuero y c	1
Comercio al por mayor de materiales de c	2
Comercio al por mayor de muebles y acces	2
Comercio al por mayor de otros productos	10
Comercio al por mayor de otros productos	4
Comercio al por mayor, excepto de los ve	1
Comercio al por menor de artículos de fe	1
Comercio al por menor de bicicletas	2
Comercio al por menor de calzado	1
Comercio al por menor de carne y menuden	3
Comercio al por menor de combustible par	2
Comercio al por menor de combustibles de	1
Comercio al por menor de cristalería y m	3
Comercio al por menor de diarios, revist	1
Comercio al por menor de electrodoméstic	4
Comercio al por menor de otros artículos	1

Comercio al por menor de prendas de vest		3
Comercio al por menor de productos farma		4
Comercio al por menor de relojes y joyas		1
Comercio al por menor de textiles en alm		2
Comercio al por menor en hipermercados		2
Comercio al por menor en mini mercados		13
Comercio al por menos de pinturas y reve		2
Consignatarios y comisionistas de lana y		1
Mantenimiento y reparación mecánica y el		2
Otro comercio al por mayor de artículos		2
Correo		1
Servicios de estacionamiento y garages		1
Transporte terrestre de carga interdepar		28
Transporte terrestre de pasajeros en tax		1
Abastecimiento de eventos		1
Actividades de alojamiento en hoteles		14
Actividades de alojamiento transitorio:		2
Restaurantes y parrilladas		3
Rotiserías		1
Difusión de radio		1
Procesamiento de datos, hospedaje y acti		1
Programación y actividades de transmisió		1
Telecomunicaciones		2
Actividades de agencias de cobranza y of		1
Actividades veterinarias		1
Intermediación en la compra, venta y arr		8
Investigación y desarrollo experimental		2
Limpieza general de edificios		1
Otras actividades financieras, excepto s		1
Otro suministro de recursos humanos		2
Otros servicios contables		1
Servicios jurídicos y notariales prestad		1
Actividades de hospitales		1
Actividades de las comisiones de fomento		7
Actividades de las sociedades literarias		14
Actividades de organizaciones religiosas		6
Empleadores de servicio doméstico		19
Enseñanza		4
Instituciones residenciales de cuidado		8
Institutos de enseñanza de idiomas		1
Otras actividades de diversión y esparci		4
Otras actividades de servicios n.c.p.		4
Otras actividades de trabajo social sin		2
Otras actividades relacionadas a la salu		5
Otros tipos de enseñanza n.c.p.		1
Servicios de peluquerías y de salones de		1
Servicios odontológicos		1
Total		1.202

➔ SAN JOSÉ

Evolución de los trabajadores en Seguro de Desempleo con causal “Despido” (enero 2010 – marzo 2011)

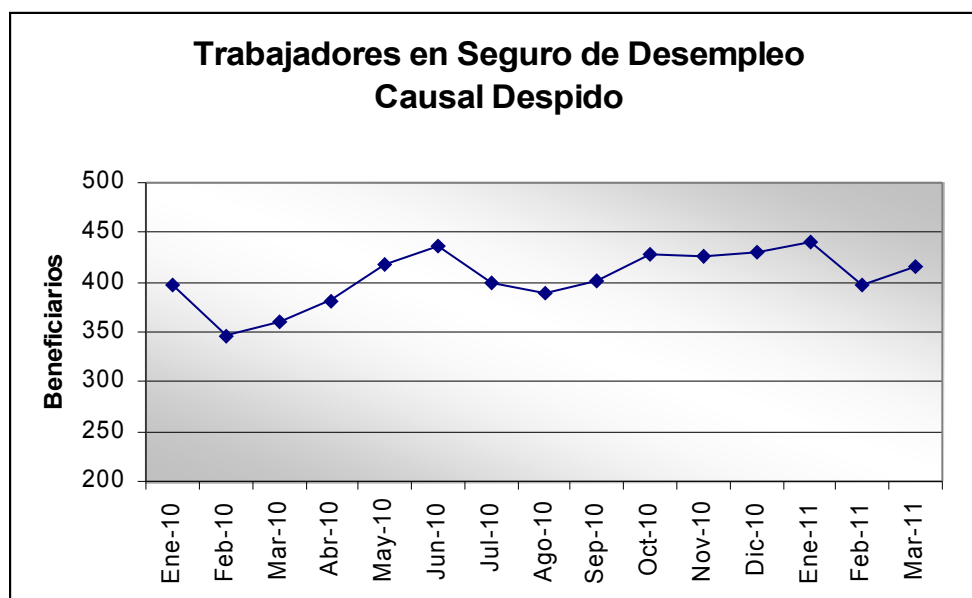

Total de solicitudes de trabajadores en Seguro de Desempleo al mes de marzo de 2011, con causal “despido”, por sexo según Agencia

Agencia	Sexo		Total
	Hombre	Mujer	
LIBERTAD UDAG	73	24	97
SAN GREGORIO PREST.	0	3	3
SAN JOSE PRESTACIONE	206	88	294
VILLA RODRIGUE PREST	19	2	21
Total	298	117	415

Distribución de despedidos por rama de actividad de la empresa

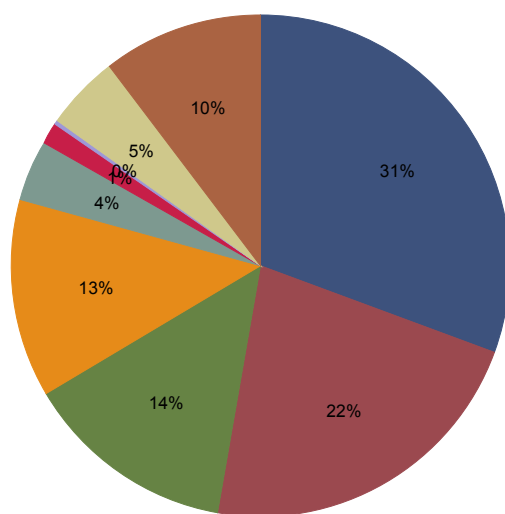

	Agricultura, silvicultura y pesca		Industria manufacturera
	Construcción		Comercio
	Transporte, almacenamiento		Alojamiento, serv. comidas
	Informática /comunicación		Establ. financ., serv. emp.
	Serv. comun, soc, pers, públ.		

Los trabajadores despedidos enviados al Seguro de Desempleo que predominaron en este Departamento corresponden a la rama de actividad de Agricultura, silvicultura y pesca (31%). Le siguen en importancia la Industria manufacturera (22%), Construcción (14%) y Comercio (13%).

Total de solicitudes de trabajadores en Seguro de Desempleo al mes de marzo de 2011, con causal "despido", por tramo de edad según rama de actividad de la empresa en que trabajaban

Ramas de actividad	Tramo de edad					Total
	Hasta 17	18 a 24	25 a 34	35 a 44	45 y más	
Agricultura, silvicultura y pesca	1	14	44	30	38	127
Industria manufacturera	0	41	25	12	14	92
Construcción	0	7	18	16	16	57
Comercio	0	15	13	10	15	53
Transporte, almacenamiento	0	0	4	1	11	16
Alojamiento, serv. comidas	0	4	0	1	1	6
Informática /comunicación	0	0	0	0	1	1
Establ. financ., serv. emp.	0	5	6	2	7	20
Serv. comun, soc, pers, públ.	0	10	10	11	12	43
Total	1	96	120	83	115	415

Total de solicitudes de trabajadores en Seguro de Desempleo al mes de marzo de 2011, con causal "despido", según rama de actividad de la empresa en que trabajaba (a 5 dígitos)

Rama de actividad	Cantidad
Cría de ganado vacuno lechero (con prod	2
Cría de otros animales n.c.p., excepto a	12
Cultivo de cereales (excepto arroz), leg	49
Cultivo de frutas con pepita y con hueso	1
Cultivo de frutas cítricas	8
Explotación agropecuaria mixta	20
Explotación de bosques	4
Predio rural sin explotación	29
Servicios de provisión de maquinaria agr	2
Elaboración de alimentos preparados para	2
Elaboración de bebidas no alcohólicas; p	2
Elaboración de pan, productos panificado	5
Elaboración de productos alimenticios	2
Elaboración de productos lácteos en gene	56
Elaboración de tops de lana	2
Fabricación de artículos de hormigón, de	10
Fabricación de plásticos y de caucho sin	2
Fabricación de prendas de vestir exterior	1
Fabricación de sustancias químicas básic	1
Fabricación de vehículos automotores	1
Matanza, preparación y conservación de p	1
Procesamiento y conservación de carnes,	1
Procesamiento y conservación de frutas y	4
Reparación de maquinaria	1
Tapicería de muebles y vehículos automot	1
Colocación de revestimientos de pisos y	1
Construcción de infraestructura de trans	3
Construcción de obras de arquitectura	49
Construcción de pilotajes para la edific	1
Instalaciones sanitarias	1
Instalación eléctrica y de comunicacione	2
Comercio al por mayor de combustibles só	1
Comercio al por mayor de comestibles, ex	6
Comercio al por mayor de otras materias	1
Comercio al por mayor de otros alimentos	2
Comercio al por mayor de otros productos	1
Comercio al por mayor de textiles	2
Comercio al por menor de bicicletas	1
Comercio al por menor de carne y menuden	1
Comercio al por menor de combustible par	3
Comercio al por menor de computadoras, u	1
Comercio al por menor de cristalería y m	1
Comercio al por menor de diarios, revist	2
Comercio al por menor de electrodoméstic	1
Comercio al por menor de productos farma	2
Comercio al por menor de textiles en alm	13
Comercio al por menor en almacenes con d	2
Comercio al por menor en almacenes minor	1
Comercio al por menor en hipermercados	6
Comercio al por menor en mini mercados	2
Comercio al por menor en supermercados	3
Importadores de vehículos automotores: c	1
Actividades de servicio secundario de tr	1
Depósito y almacenaje	2

Transporte por tuberías.		1
Transporte terrestre de carga interdepar		9
Transporte terrestre de pasajeros del ár		1
Transporte terrestre de pasajeros en bus		2
Actividades de alojamiento en hoteles		1
Restaurantes y parrilladas		4
Rotiserías		1
Difusión de radio		1
Actividades de seguridad privada		2
Intermediación en la compra, venta y arr		11
Investigación y desarrollo experimental		1
Otro suministro de recursos humanos		2
Propiedad y explotación de bienes inmovi		4
Actividades de arte y entretenimiento y		3
Actividades de hospitales		1
Actividades de las sociedades literarias		2
Actividades de organizaciones empresaria		7
Actividades de organizaciones religiosas		1
Empleadores de servicio doméstico		14
Enseñanza		6
Instituciones residenciales de cuidado		1
Otras actividades de servicios n.c.p.		4
Otras actividades relacionadas a la salu		2
Otros tipos de enseñanza n.c.p.		1
Servicios odontológicos		1
Total		415

➔ SORIANO

Evolución de los trabajadores en Seguro de Desempleo con causal “Despido” (enero 2010 – marzo 2011)

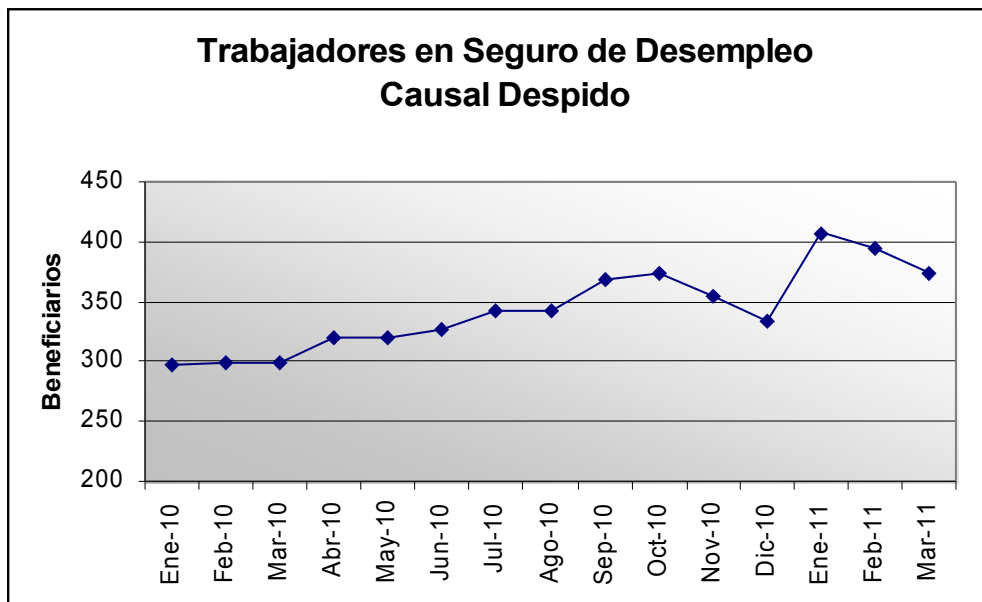

Total de solicitudes de trabajadores en Seguro de Desempleo al mes de marzo de 2011, con causal “despido”, por sexo según Agencia

Agencia	Sexo		Total
	Hombre	Mujer	
DOLORES - GUDE	73	17	90
CARDONA PRESTACIONES	23	13	36
J. ENRIQUE ROD	2	5	7
MERCEDES PRESTACIONE	184	45	229
PALMITAS PRESTACION	8	4	12
Total	290	84	374

Distribución de despedidos por rama de actividad de la empresa

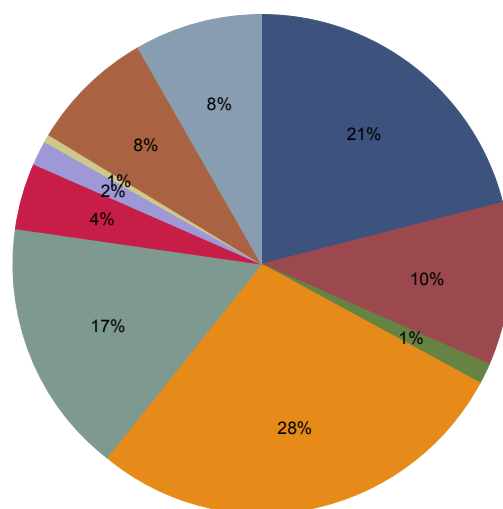

	Agricultura, silvicultura y pesca		Industria manufacturera
	Electricidad, gas, agua		Construcción
	Comercio		Transporte, almacenamiento
	Alojamiento, serv. comidas		Informática /comunicación
	Establ. financ., serv. emp.		Serv. comun, soc, pers, públ.

Las empresas que enviaron más trabajadores al Seguro de Desempleo con causal despido fueron las que giran en el rubro de la Construcción (28%). Le siguen en orden de importancia, Agricultura, silvicultura y pesca (21%) y Comercio (17%).

Total de solicitudes de trabajadores en Seguro de Desempleo al mes de marzo de 2011, con causal "despido", por tramo de edad según rama de actividad de la empresa en que trabajaban

Ramas de actividad	Tramo de edad				Total
	18 a 24	25 a 34	35 a 44	45 y más	
Agricultura, silvicultura y pesca	7	14	20	38	79
Industria manufacturera	9	16	8	6	39
Electricidad, gas, agua	0	1	1	3	5
Construcción	9	27	25	43	104
Comercio	13	25	14	10	62
Transporte, almacenamiento	1	5	5	5	16
Alojamiento, serv. comidas	0	1	4	1	6
Informática /comunicación	0	1	1	0	2
Establ. financ., serv. emp.	0	8	8	14	30
Serv. comun, soc, pers, públ.	2	10	5	14	31
Total	41	108	91	134	374

Total de solicitudes de trabajadores en Seguro de Desempleo al mes de marzo de 2011, con causal "despido", según rama de actividad de la empresa en que trabajaba (a 5 dígitos)

Rama de actividad	Cantidad
Actividades no bien especificadas	2
Apicultura: producción de cera y miel de CIIU conversión	1
Cría de ganado vacuno con destino a prod	5
Cría de otros animales n.c.p., excepto a	20
Cultivo de cereales (excepto arroz), leg	22
Explotación agropecuaria mixta	15
Explotación de bosques	1
Predio rural explotado por terceros	7
Predio rural sin explotación	1
Servicios de provisión de maquinaria agr	4
Aserrado, cepillado y trabajo a máquina	1
Elaboración de alimentos preparados para	1
Elaboración de harina de trigo y otros p	2
Elaboración de pan, productos panificado	1
Elaboración de productos lácteos en gene	15
Fabricación de artículos de hormigón, de	4
Fabricación de motores eléctricos, gener	1
Fabricación de otros productos de metal	1
Matanza de ganado vacuno, ovino y equino	2
Matanza, preparación y conservación de p	1
Otras actividades de impresión, grabació	1
Procesamiento y conservación de pescados	1
Producción de pasta de celulosa	8
Captación, tratamiento y suministro de a	1
Recolección de desechos no peligrosos	4
Construcción de obras de arquitectura	100
Instalaciones sanitarias	1
Instalación eléctrica y de comunicacione	3
Comercio al por menor de productos de p	1
Comercio al por mayor de comestibles, ex	4
Comercio al por mayor de granos, semilla	26
Comercio al por mayor de lana, cuero y c	1
Comercio al por mayor de materiales de c	3
Comercio al por menor de artículos de pa	1
Comercio al por menor de calzado	3
Comercio al por menor de carne y menuden	2
Comercio al por menor de combustible par	1
Comercio al por menor de cristalería y m	1
Comercio al por menor de diarios, revist	1
Comercio al por menor de electrodoméstic	1
Comercio al por menor de fiambres y prod	1
Comercio al por menor de otros artículos	1
Comercio al por menor de otros materiale	2
Comercio al por menor de productos farma	1
Comercio al por menor de relojes y joyas	1
Comercio al por menor de textiles en alm	2
Comercio al por menor en hipermercados	2
Comercio al por menor en mini mercados	1
Comercio al por menor en supermercados	1
Importadores de vehículos automotores: c	1
Mantenimiento y reparación mecánica y el	3

Otro comercio al por mayor de artículos		1
Agentes de transporte marítimo		1
Depósito y almacenaje		4
Transporte terrestre de carga interdepar		7
Transporte terrestre de pasajeros del ár		1
Transporte terrestre de pasajeros en tax		3
Actividades de alojamiento en hoteles		2
Restaurantes y parrilladas		4
Programación y actividades de transmisió		2
Actividades de seguridad privada		2
Actividades veterinarias		2
Intermediación en la compra, venta y arr		10
Limpieza general de edificios		1
Otras actividades profesionales, científ		6
Otros servicios contables		2
Servicios de arquitectura		2
Servicios de diseño gráfico		2
Servicios de guardias de seguridad sin m		3
Actividades de las comisiones de fomento		2
Actividades de organizaciones religiosas		8
Empleadores de servicio doméstico		8
Enseñanza		3
Enseñanza pre primaria y primaria		1
Instituciones residenciales de cuidado		5
Otros tipos de enseñanza n.c.p.		2
Servicios de peluquerías y de salones de		1
Usuarios de servicios complementarios		1
Total		374

➔ TACUAREMBÓ

Evolución de los trabajadores en Seguro de Desempleo con causal “Despido” (enero 2010 – marzo 2011)

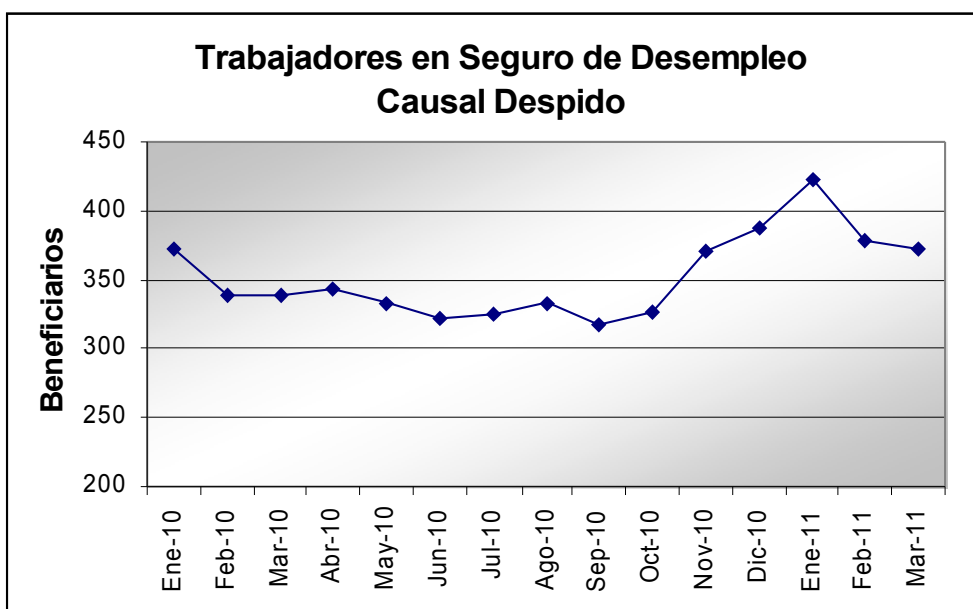

Total de solicitudes de trabajadores en Seguro de Desempleo al mes de marzo de 2011, con causal “despido”, por sexo según Agencia

Agencia	Sexo		Total
	Hombre	Mujer	
P. DE LOS TOROS PRES	44	26	70
TACUAREMBO PREST.	215	88	303
Total	259	114	373

Distribución de despedidos por rama de actividad de la empresa

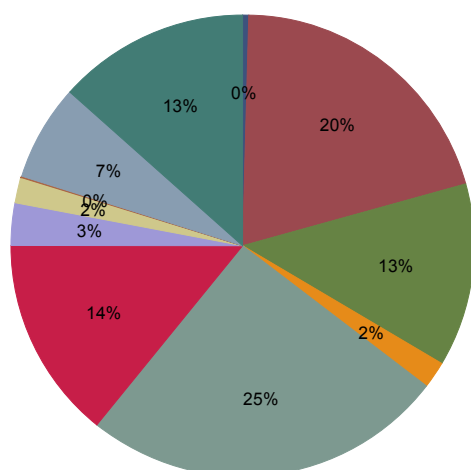

Minas y canteras	Agricultura, silvic, pesca
Industria manufacturera	Electricidad, gas, agua
Construcción	Comercio
Transporte, almacenamiento	Alojamiento, serv. comidas
Informática /comunicación	Establ. financ., serv. emp.
Serv. comun, soc, pers, públ.	

La cuarta parte de los trabajadores despedidos en Seguro de Desempleo corresponden a las empresas de la Construcción. Le siguen, con un 20%, los de Agricultura, silvicultura y pesca, Comercio (14%) y los de Industria manufacturera y los de Servicios comunitarios, sociales, personales y públicos (13% cada uno).

Total de solicitudes de trabajadores en Seguro de Desempleo al mes de marzo de 2011, con causal "despido", por tramo de edad según rama de actividad de la empresa en que trabajaban

Ramas de actividad	Tramo de edad				Total
	18 a 24	25 a 34	35 a 44	45 y más	
Minas y canteras	1	0	0	0	1
Agricultura, silvic, pe	6	19	17	34	76
Industria manufacture	8	25	8	7	48
Electricidad, gas, agua	0	1	4	2	7
Construcción	5	26	33	31	95
Comercio	12	13	15	13	53
Transporte, almacenami	1	4	1	5	11
Alojamiento, serv.com	0	1	5	0	6
Informática /comunica	0	1	0	0	1
Establ. financ., serv.e	2	8	4	11	25
Serv. comun, soc, pers, p	4	9	9	28	50
Total	39	107	96	131	373

Total de solicitudes de trabajadores en Seguro de Desempleo al mes de marzo de 2011, con causal "despido", según rama de actividad de la empresa en que trabajaba (a 5 dígitos)

Rama de actividad	Cantidad
Extracción, estrujado y quebrado de pied	1
CIIU conversión	2
Cría de ganado vacuno con destino a prod	4
Cría de otros animales n.c.p., excepto a	19
Cultivo de cereales (excepto arroz), leg	14
Cultivo de raíces y tubérculos (excepto	2
Explotación agropecuaria mixta	12
Explotación de bosques	9
Extracción de madera	1
Servicios de apoyo a la forestación	1
Servicios de provisión de maquinaria agr	12
Actividades de impresión de diarios y re	1
Elaboración de bebidas malteadas y de ma	1
Elaboración de otros productos alimentic	1
Elaboración de pan, productos panificado	6
Elaboración de productos lácteos en gene	1
Elaboración de vinos	1
Fabricación de aparatos de consumo elect	1
Fabricación de maquinaria agropecuaria y	1
Fabricación de otros productos de metal	3
Fabricación de prendas de vestir exterior	2
Fabricación de productos metálicos para	3
Fabricación de productos primarios de me	1
Fabricación de sustancias químicas básic	1
Matanza de ganado vacuno, ovino y equino	21
Procesamiento y conservación de carnes,	4
Recolección de desechos no peligrosos	7
Colocación de revestimientos de pisos y	5
Construcción de obras de arquitectura	85
Instalación eléctrica y de comunicacione	1
Otras tareas de terminación de edificios	4
Comercio al por mayor de comestibles, ex	2
Comercio al por mayor de desechos y mate	1
Comercio al por mayor de materiales de c	3
Comercio al por mayor de partes, piezas	1
Comercio al por mayor de productos farma	1
Comercio al por menor de artesanías, fan	2
Comercio al por menor de carne y menuden	7
Comercio al por menor de combustible par	5
Comercio al por menor de electrodoméstic	4
Comercio al por menor de otros materiale	1
Comercio al por menor de otros productos	2
Comercio al por menor de prendas de vest	2
Comercio al por menor de productos farma	1
Comercio al por menor de textiles en alm	6
Comercio al por menor en almacenes con d	3
Comercio al por menor en almacenes minor	2
Comercio al por menor en hipermercados	2
Comercio al por menor en mini mercados	4
Comercio al por menor en supermercados	1
Comercio al por menos de pinturas y reve	1
Otro comercio al por mayor de artículos	2

Otros tipos de transportes terrestres de		1
Transporte terrestre de carga interdepar		7
Transporte terrestre de pasajeros del ár		1
Transporte terrestre de pasajeros en bus		1
Transporte terrestre de pasajeros en tax		1
Actividades de alojamiento en hoteles		3
Restaurantes y parrilladas		3
Actividades de programación informática		1
Actividades de seguridad privada		2
Administración de mercados financieros		1
Intermediación en la compra, venta y arr		5
Investigación y desarrollo experimental		2
Otras actividades de administración y co		1
Otras actividades profesionales, científ		3
Otro suministro de recursos humanos		1
Otros servicios contables		1
Propiedad y explotación de bienes inmobi		4
Publicidad		1
Seguros generales		1
Servicios de arquitectura		3
Actividades de las comisiones de fomento		2
Actividades de las sociedades literarias		3
Empleadores de servicio doméstico		12
Enseñanza		1
Instituciones dedicadas al tratamiento d		1
Instituciones residenciales de cuidado		2
Otras actividades de diversión y esparci		1
Otras actividades de servicios n.c.p.		5
Otras actividades de trabajo social sin		4
Otros servicios de limpieza de prendas n		1
Otros tipos de enseñanza n.c.p.		2
Reparación de calzado y artículos de cue		1
Servicios de apoyo educativo		15
Total		373

➔ TREINTA Y TRES

Evolución de los trabajadores en Seguro de Desempleo con causal “Despido” (enero 2010 – marzo 2011)

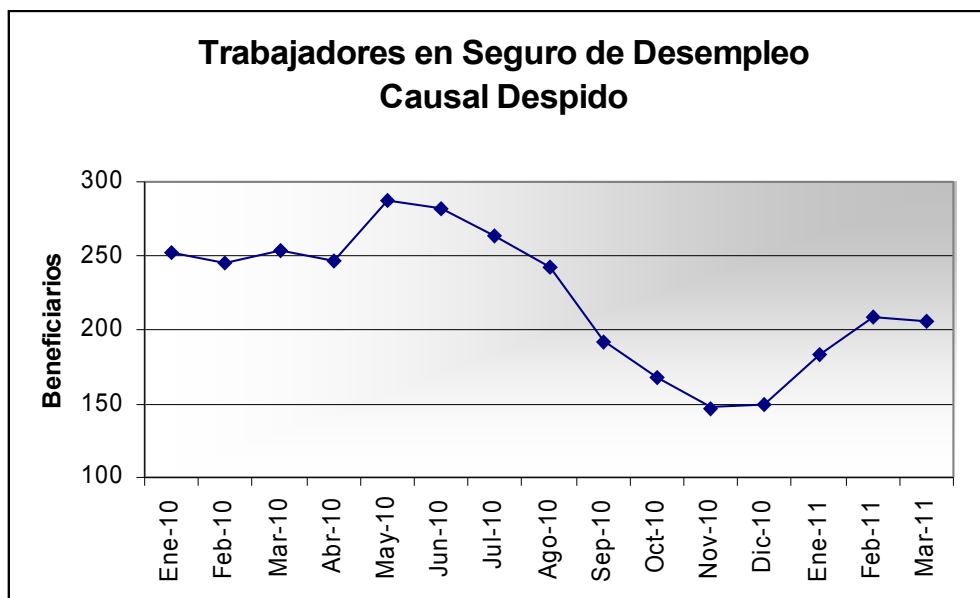







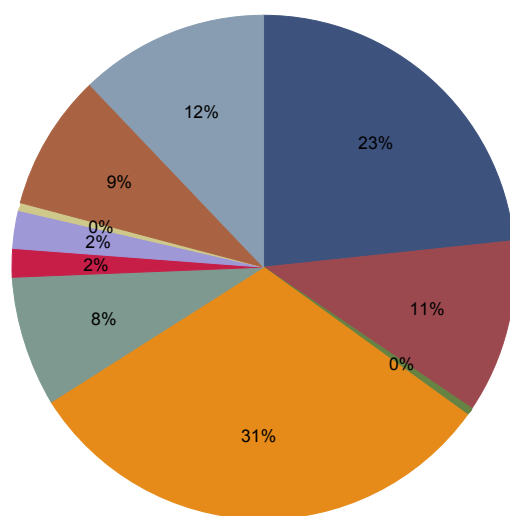



Total de solicitudes de trabajadores en Seguro de Desempleo al mes de marzo de 2011, con causal “despido”, por sexo según Agencia

Agencia	Sexo		Total
	Hombre	Mujer	
CERRO CHATO PRESTACI	4	2	6
TREINTA Y TRES PREST	110	45	155
VERGARA PRESTACIONES	34	11	45
Total	148	58	206

Distribución de despedidos por rama de actividad de la empresa



	Agricultura, silvicultura y pesca		Industria manufacturera
	Electricidad, gas, agua		Construcción
	Comercio		Transporte, almacenamiento
	Alojamiento, serv. comidas		Informática / comunicación
	Establ. financ., serv. emp.		Serv. comun, soc, pers, públ.

Un 31% de los trabajadores despedidos en Seguro de Desempleo corresponden a las empresas que giran en el rubro de la Construcción. En menor porcentaje, le siguen los que trabajaban en Agricultura, silvicultura y pesca (23%), Servicios comunitarios, sociales, personales y públicos (12%) y con 11% los de la Industria manufacturera.

Total de solicitudes de trabajadores en Seguro de Desempleo al mes de marzo de 2011, con causal "despido", por tramo de edad según rama de actividad de la empresa en que trabajaban

Ramas de actividad	Tramo de edad				Total
	18 a 24	25 a 34	35 a 44	45 y más	
Agricultura, silvicultura y pesca	4	14	8	22	48
Industria manufacturera	5	7	3	8	23
Electricidad, gas, agua	0	0	0	1	1
Construcción	9	19	17	19	64
Comercio	5	6	2	4	17
Transporte, almacenamiento	1	0	0	3	4
Alojamiento, serv. com.	1	0	2	2	5
Informática / comunicación	0	0	0	1	1
Establ. financ., serv. e	4	7	2	5	18
Serv. comun, soc, pers, p	1	6	8	10	25
Total	30	59	42	75	206

Total de solicitudes de trabajadores en Seguro de Desempleo al mes de marzo de 2011, con causal "despido", según rama de actividad de la empresa en que trabajaba (a 5 dígitos)

Rama de actividad	Cantidad
CIIU conversión	1
Cría de ganado vacuno con destino a prod	1
Cría de otros animales n.c.p., excepto a	15
Cultivo de arroz	2
Cultivo de cereales (excepto arroz), leg	8
Explotación agropecuaria mixta	3
Servicios de provisión de maquinaria agr	18
Elaboración de pan, productos panificado	14
Elaboración de pastas frescas	1
Elaboración de productos de molinería de	1
Fabricación de motores eléctricos, gener	1
Fabricación de otros productos de madera	1
Fabricación de otros tipos de maquinaria	5
Recolección de desechos no peligrosos	1
Construcción de infraestructura de trans	4
Construcción de obras de arquitectura	60
Comercio al por mayor de productos farma	1
Comercio al por mayor de textiles	1
Comercio al por menor de bicicletas	1
Comercio al por menor de carne y menuden	2
Comercio al por menor de combustible par	1
Comercio al por menor de diarios, revist	1
Comercio al por menor de libros	1
Comercio al por menor de otros materiale	1
Comercio al por menor en hipermercados	1
Comercio al por menor en mini mercados	4
Importadores de vehículos automotores: c	1
Mantenimiento y reparación mecánica y el	1
Otro comercio al por mayor de artículos	1
Transporte terrestre de carga interdepar	4
Actividades de alojamiento en hoteles	3
Restaurantes y parrilladas	2
Telecomunicaciones	1
Actividades de agencias de cobranza y of	1
Actividades de fotografía	1
Intermediación en la compra, venta y arr	10
Investigación y desarrollo experimental	2
Otras actividades profesionales, científ	1
Otros servicios contables	1
Propiedad y explotación de bienes inmovi	2
Actividades de Bibliotecas y archivos	1
Actividades de las sociedades literarias	6
Actividades de organizaciones empresaria	1
Actividades de organizaciones religiosas	9
Empleadores de servicio doméstico	4
Enseñanza	2
Otras actividades de servicios n.c.p.	1
Servicios de ambulancias	1
Total	206