Desafío TURISMO

Colonia & San José 2021

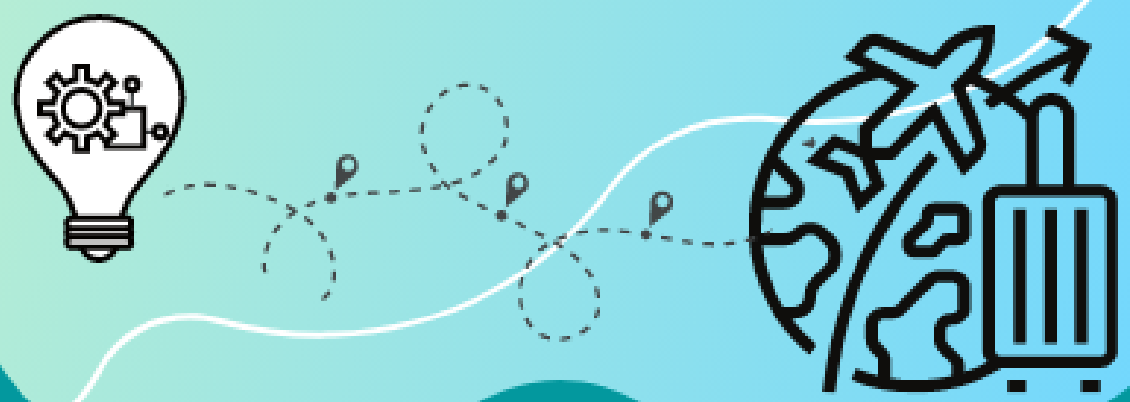

ENCUENTRO 1

21/ 10 - 19 H

SUMATE AL DESAFÍO
TURISMO COLONIA & SAN JOSÉ
2021

PROGRAMA

Desafío TURISMO Colonia & San José 2021

21 DE OCTUBRE - 19 H

PROGRAMA DEL EVENTO

BIENVENIDA

19:00 **APERTURA Y PALABRAS DE BIENVENIDA**

Cr. Mario Vázquez, Director de la Sede Colonia de la Universidad de la Empresa.

Lic. Juan Irazoqui, Encargado de Emprendimientos de UDE.

Sra. Lorena Ponce de León, Programa Sembrando.

PANEL 1

Impactos directos de la pandemia en el turismo de Colonia y San José.
¿Cómo atraer y trabajar con el turismo local durante la pandemia?

19.20 Dr. Ignacio Curbelo, Director General de Secretaría del Ministerio de Turismo

Sra. Cristina Otero: Directora de la Dirección de Turismo de la Intendencia de Colonia.

PANEL 2

¿Crisis o oportunidad?. Necesidades y aprendizajes que viene dejando el Covid-19 al sector turístico local

19:40 Sr. Fernando Tapia, Socio Director de Operaciones en Sacramento Managment y Vice Presidente de la Asociación Turística Departamental de Colonia.

Sra. Andrea Angescheidt, Coordinadora de "Colonia Departamento Turístico" proyecto aprobado por Unión Europea, Congreso de Intendentes y ANDE.

PANEL 3

Impulso al sector turístico: sustentabilidad, recursos naturales y culturales locales. Programas de apoyo 2021

20:00 IPEs locales: Daniela Hernández, Vice Presidente de ASECOZ, Mariana Morales, responsable concurso VIN Turismo por Intendencia Colonia y Cr. Julio Tejeiro por Intendencia San José.

Emprendimientos locales apoyados VIN & Semilla de ANDE: Camino de los Colonos, Jacaranda y Foresta Nativa.

por más información emprendimientos@ude.edu.uy