

AV. GRAL. JOSE G. ARTIGAS
(PAVIMENTO BITUMEN)
ANCHO 30.00M

PLANO DE FASE B

PADRON N°	14714	AREA TERRENO	325 MC	F.O.S. ORDENANZA:	60 %
CARPETA CATAST:	137	AREA EDIFICADA:	131.08 MC	F.O.S. PROPUUESTO:	40 %
SECC JUDICIAL:	-	AREA A REGULARIZAR:	-	DESTINO:	VIVIENDA
CCZ N°:	N/C	AREA A DEMOLER:	-	CODIGO:	-
		AREA A REFORMAR:	-		

UBICACION:	CARAVILLE S/N MINAS-LAVALLEJA	RÉGIMEN:	HORIZONTAL
------------	-------------------------------	----------	------------

PROPIETARIO: GOMEZ HERNANDEZ RUBEN DANILO Y CASSESE HIGGIE LIL SUSANA

TÉCNICO:	ARO. SANTIAGO SILVA DIFILIPPO	CONCEPTO:	OBRA NUEVA
----------	-------------------------------	-----------	------------

ANTECEDENTES:	FECHA:	DETALLE:
---------------	--------	----------

NOTAS:	
--------	--

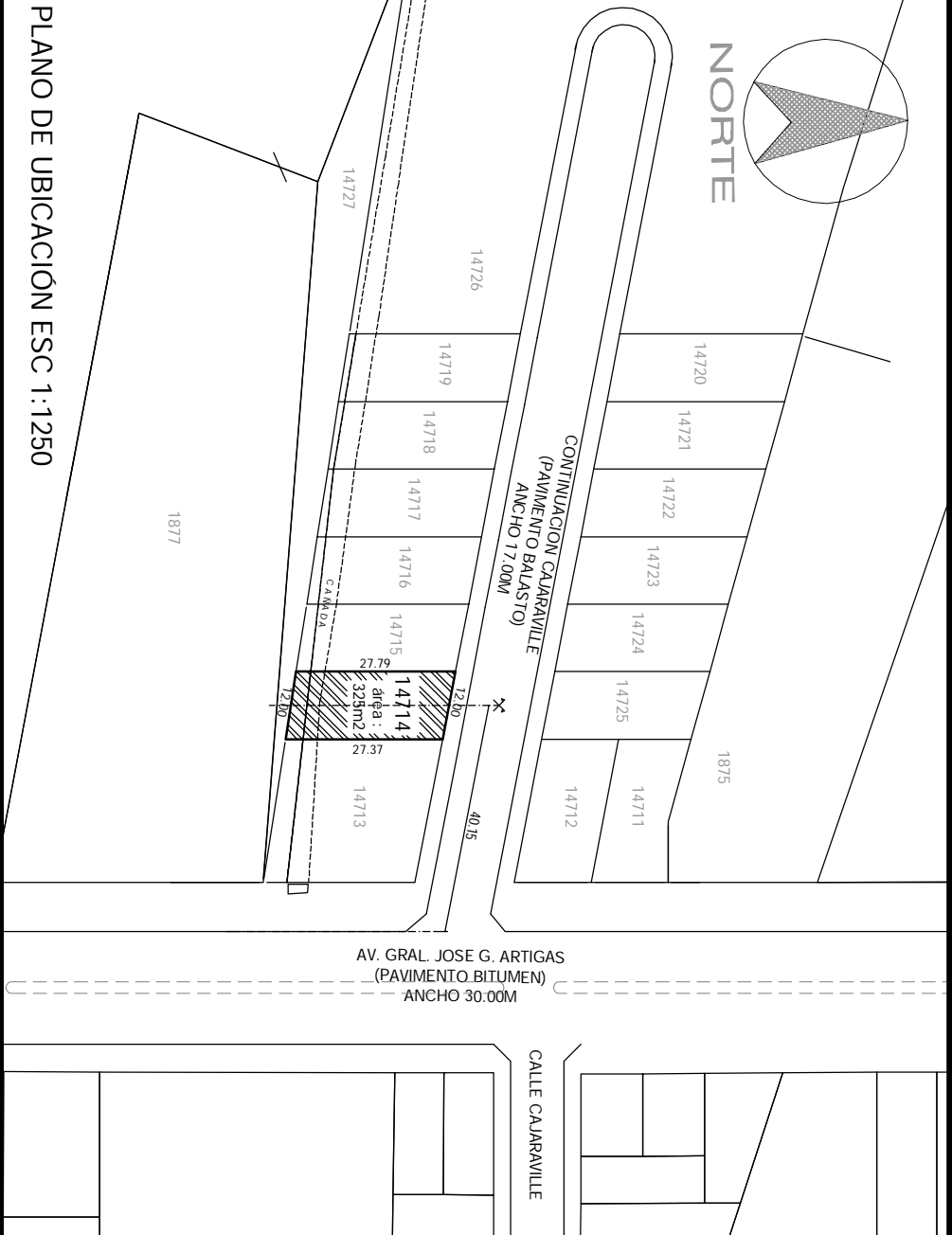

PLANO DE UBICACION ESC 1:1250	ESCALA: 1:200 - 1:1250
PLANO DE IMPLANTACION	PROPIETARIO
PLANO DE UBICACION	FECHA: AGO/2018
PLANO DE UBICACION	LAMINA: A1