

Ciudades Sostenibles

UNA ESTRATEGIA PARA CIUDADES SOSTENIBLES

Diciembre 11 | 2019



Alejandra González (OPP)
Alfredo Blum (MVOTMA)



Zona Centro: Antecedentes

- Desafíos en cuanto a **indicadores** de Desarrollo.
- Poder Ejecutivo: negociación para la localización de Planta UPM Centenario.
- Impulso económico de **inversión** y **actividades productivas** conexas. Aumento de **empleo**.
- Necesidad de **coordinación de políticas públicas** descentralizadas para modificar características estructurales de la zona.
- Contrato establece definir un “sistema de localidades”



- Elaborar un Programa de Ordenamiento Territorial y Desarrollo sostenible - dimensiones económica, social, ambiental y cultural.
- Beneficiar a sus habitantes con **más inclusión, oportunidades de empleo de calidad, formación** en áreas que generan valor agregado, aumento de la población en las localidades.



Oportunidad del Programa Nacional de OT

- Artículo 11 ley 18.308: *“Constituyen Programas Nacionales de Ordenamiento Territorial y Desarrollo Sostenible los instrumentos cuyo objetivo fundamental será establecer las bases estratégicas y las acciones para la coordinación y cooperación entre las instituciones públicas en ámbitos territoriales concretos o en el marco de sectores específicos de interés territorial nacional...”*.
- Procurar la concertación y los acuerdos entre ministerios, entes públicos y las intendencias de la RC para avanzar en políticas de desarrollo territorial.
- Colaborar a la coordinación de los Instrumentos de Ordenamiento Territorial (IOT) vigentes del ámbito departamental y nacional.
- Promoción del **desarrollo sostenible**.
- Consideración de la **realidad territorial, necesidades** y sus **dinámicas**.
- **Mapeo** de intervenciones multiniveles previstas en ese territorio.



Grupo Planificación Regional

Comisión de coordinación y seguimiento



- Planificación del desarrollo del centro del país.
- Dar respuesta a nueva realidad territorial:
 - Potenciar la oportunidad de captar los mayores beneficios en la zona.
 - Promover acciones que permitan el afincamiento de familias de trabajadores en las localidades
 - Potenciar los servicios públicos existentes.
 - Diseñar una estrategia en clave de región.
 - Desarrollar políticas publicas diferenciadas acordes a los cambios: mayores servicios de salud, vivienda, educación, transporte, ocio, seguridad, conexión a internet, entre otros..



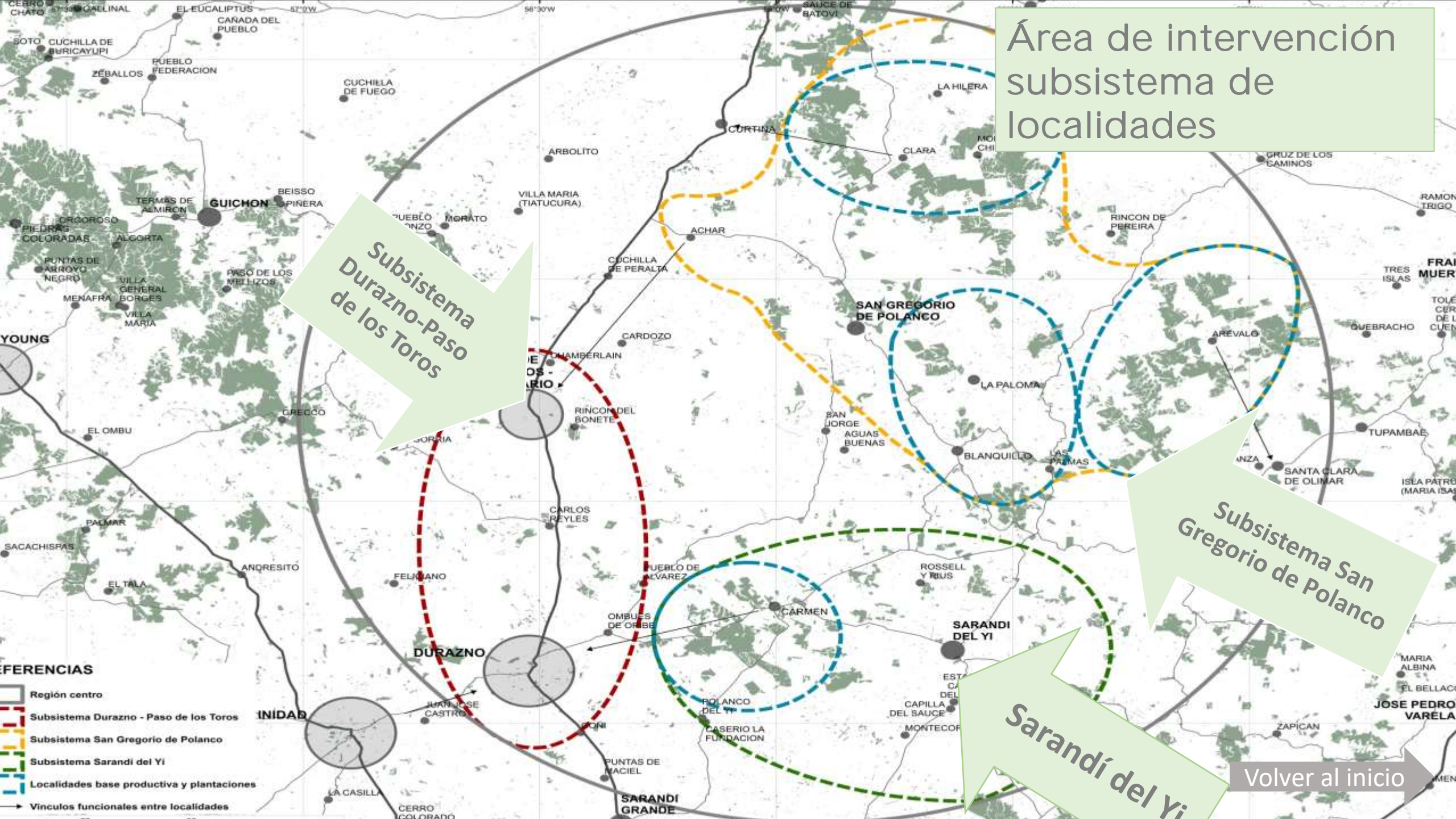

Línea de Tiempo

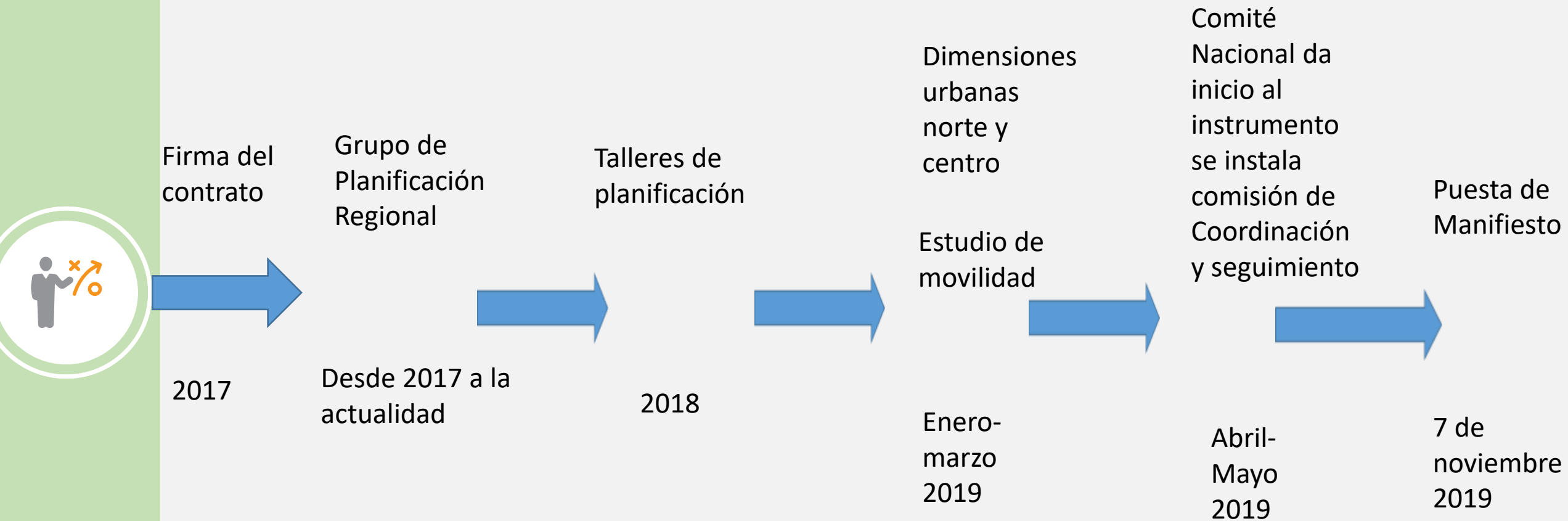

Líneas estratégicas



MOVILIDAD,
TRANSPORTE Y
CONECTIVIDAD

Mejorar la eficiencia de los desplazamientos (frecuencias, tiempos, costos, calidad e impacto ambiental) para el acceso a trabajo, estudios, salud, recreación, etc.



VIVIENDA

Contribuir a solucionar las necesidades habitacionales generadas en marco de la instalación de la planta (Soluciones transitorias y permanentes).

Contribuir a solucionar las necesidades habitacionales que se van a generar para el desarrollo de la zona (a través del desplazamiento de población).



EDUCACIÓN

Garantizar el derecho a la educación favoreciendo las oportunidades de desarrollo territorial



SALUD

Desarrollar redes integradas de salud en la región centro (en población dispersa, pequeñas y grandes localidades) para mejorar y asegurar la accesibilidad (administrativa, geográfica y económica) en los distintos niveles de atención.



HÁBITAT Y
CONDICIÓN DE VIDA

Mejorar las condiciones de vida de la población de la región centro, desde el acceso, promoción y uso efectivo de los servicios garantizando el goce de los derechos



DESARROLLO
PRODUCTIVO

Asegurar y profundizar la diversificación productiva en la región (ganadería, forestal, agrícola).

Desarrollar el sector terciario promoviendo la presencia de servicios. Promover la formación de nuevos emprendimientos y fortalecimiento de los existentes



OCIO Y
ESPARCIMIENTO

Generación de ofertas de ocio y esparcimiento que promuevan la convivencia e integración de las poblaciones.

Asegurar la libre circulación de saberes y acceso a bienes culturales para un desarrollo integro y multicultural de las poblaciones



MOVILIDAD,
TRANSPORTE Y
CONECTIVIDAD



VIVIENDA



SALUD



EDUCACIÓN



HÁBITAT Y
CONDICIÓN DE VIDA



DESARROLLO
PRODUCTIVO



OCIO Y
ESPARCIMIENTO

GRUPO CONSULTIVO

- Transversales a las líneas estratégicas
- Conformado por representantes de instituciones públicas locales y nacionales.
- Conformado por representantes de gobierno nacional, intendencias, municipios juntas.
- Espacios participativos de intercambio y construcción.
- Participación estratégica para la implementación del Programa.



MOVILIDAD,
TRANSPORTE Y
CONECTIVIDAD



VIVIENDA



SALUD



EDUCACIÓN



HÁBITAT Y
CONDICIÓN DE VIDA



DESARROLLO
PRODUCTIVO



OCIO Y
ESPARCIMIENTO

GRUPOS DE TRABAJO

- Conformados por línea estratégica.
- Dan cumplimiento a los objetivos estratégicos.
- Espacios participativos de intercambio y construcción.
- Actores de los diferentes niveles de gobiernos.
- Instituciones locales y nacionales.
- Instituciones públicas y privadas.
- Organismos, fuerzas vivas, grupos locales.
- Promueven nuevas acciones y estrategias en la zona centro.



MOVILIDAD,
TRANSPORTE Y
CONECTIVIDAD



VIVIENDA



SALUD



EDUCACIÓN



HÁBITAT Y
CONDICIÓN DE VIDA



DESARROLLO
PRODUCTIVO



OCIO Y
ESPARCIMIENTO

GRUPOS DE TRABAJO

- Conformados por cada línea estratégica.
- Dan cumplimiento a los objetivos estratégicos.
- Espacios participativos de intercambio y construcción.
- Actores de los diferentes niveles de gobierno.
- Instituciones locales y nacionales.
- Instituciones públicas y privadas.
- Organismos, fuerzas vivas, grupos locales.
- Promueven nuevas acciones y estrategias en la zona centro.

Acciones y los ODS

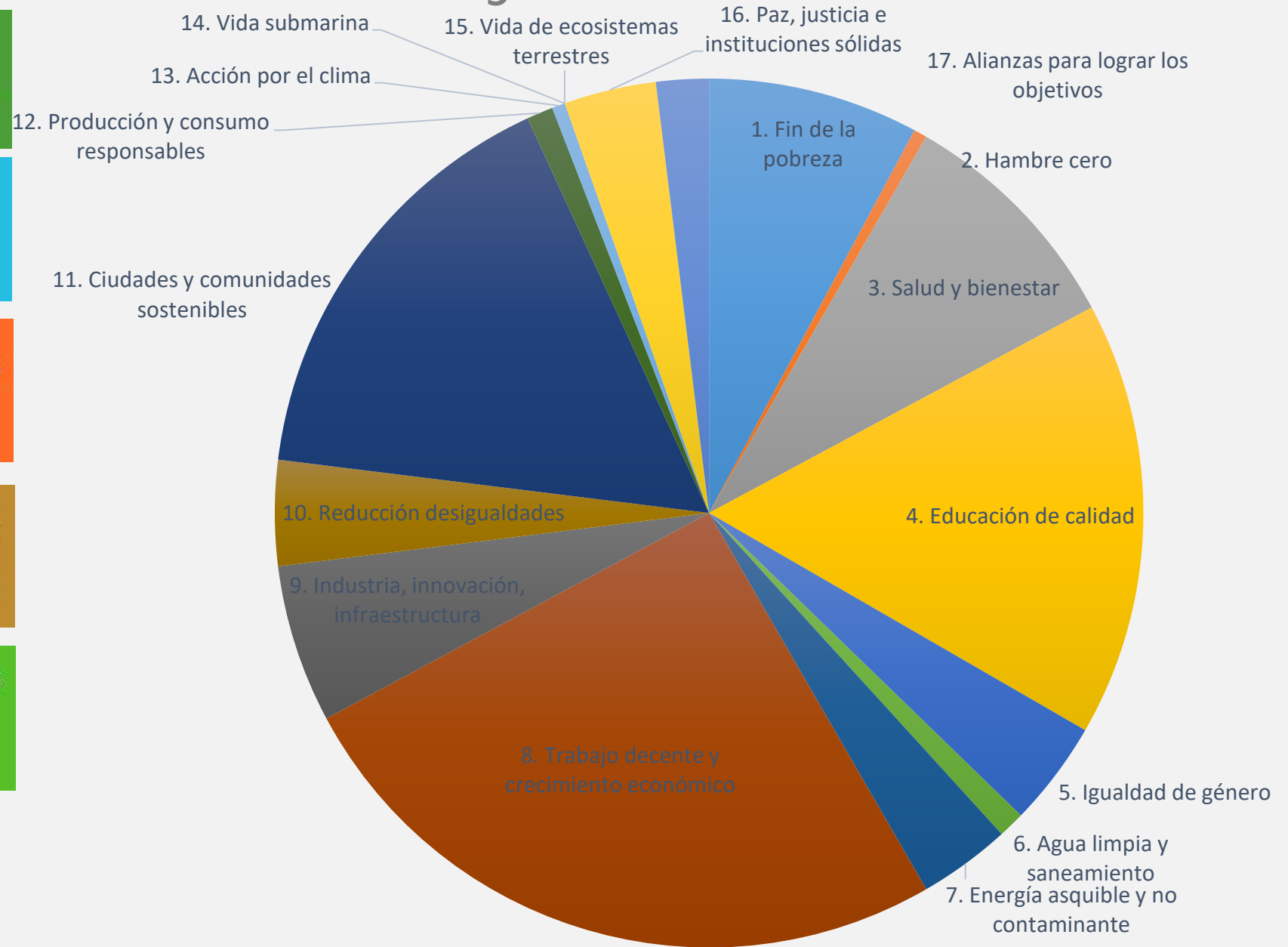

Acciones transversales

- Fondo de innovación sectorial: Centro tecnológico Forestal Maderero – Centro Tecnológico en bioeconomía – Proyectos I+D+I – Programa de becas para maestrías y doctorados – Centro de desarrollo empresarial – Programa de desarrollo de proveedores nacionales- Iniciativa del Rio Negro – Capacitación y asesoramiento laboral (fase de construcción).
- Convenio CEPAL – ILPES: Talleres , sistematización del proceso , estadística, población, género.
- Convenio PNUD: Diseño estratégico, trabajo en desafíos desde una perspectiva global para la toma de decisiones.
- Promoción de Fondo Social de Vivienda del Sector Forestal Maderero.
- CAF: Oportunidades de desarrollo Productivo a partir del Ferrocarril.



Ejemplo centralidad San Gregorio de Polanco

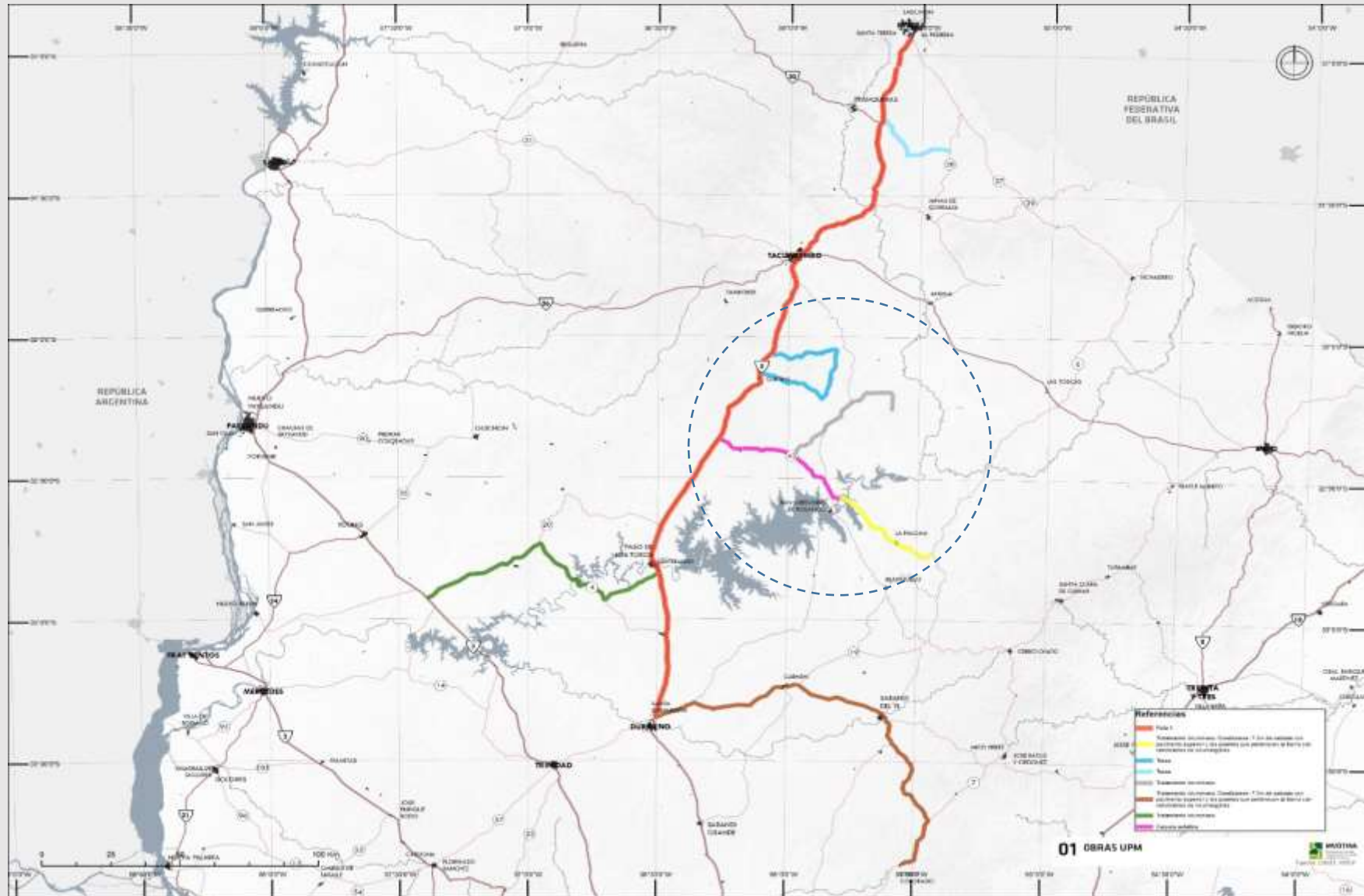

Ejemplo
centralidad
San
Gregorio de
Polanco

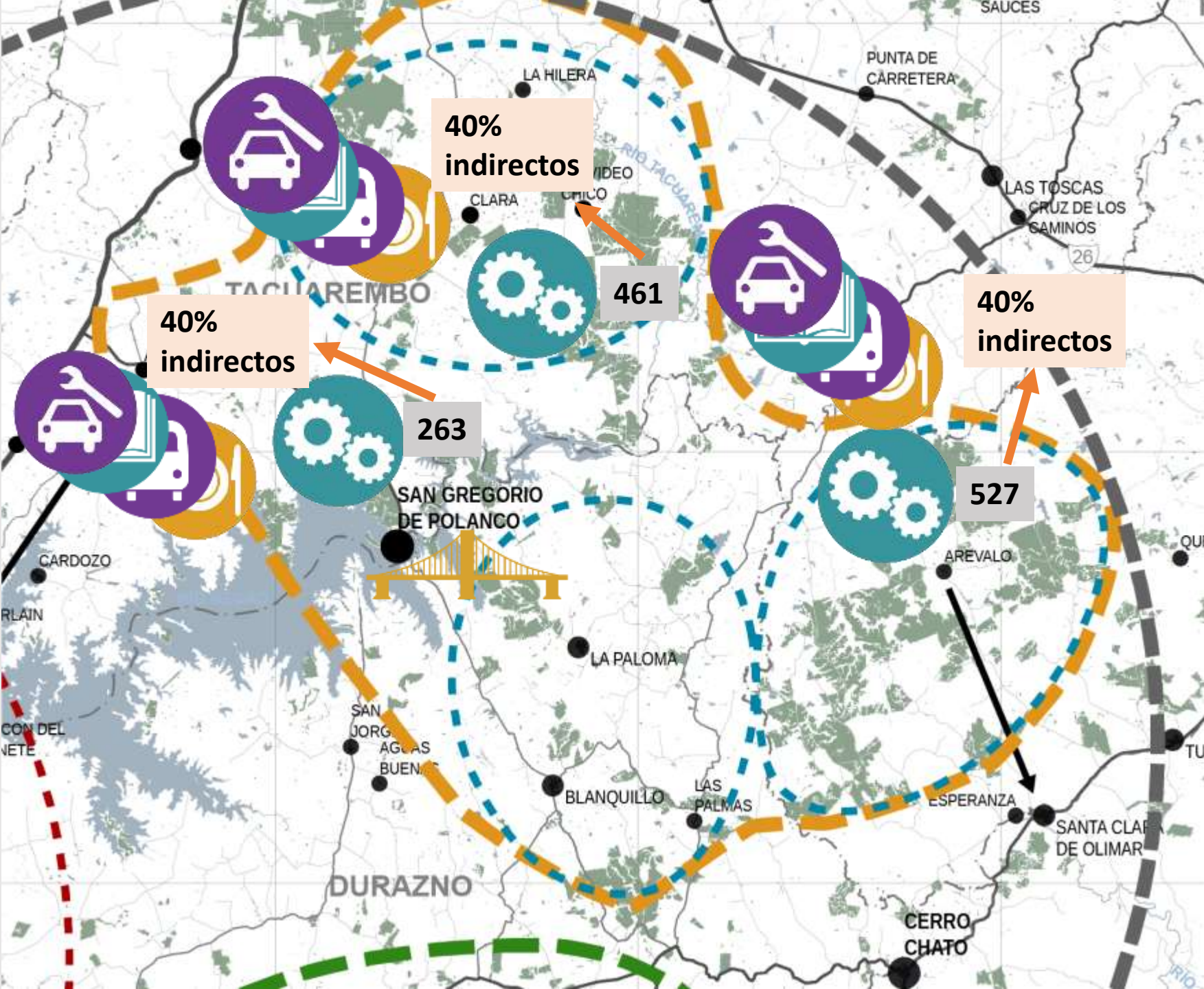

Ejemplo centralidad San Gregorio de Polanco

1251 empleos directos
+ 40% empleos indirectos
(estimado)

1751

en una población total de 3847: Arevalo, San Gregorio Clara)

[Volver al inicio](#)



MOVILIDAD,
TRANSPORTE Y
CONECTIVIDAD



VIVIENDA



EDUCACIÓN



SALUD



HÁBITAT Y
CONDICIÓN DE VIDA



DESARROLLO
PRODUCTIVO



OCIO Y
ESPARCIMIENTO

[Volver al inicio](#)

Algunas acciones en localidades que conectan con subsistema San Gregorio de Polanco

2019

Instrumentar un sistema de transporte en el circuito Blanquillo - La Paloma- San Gregorio de Polanco y en las zonas de influencia de Arévalo y Clara respectivamente.

La Paloma Proyecto El Rejunte, promoción del deporte en mujeres jóvenes, personas con discapacidad y embarazadas.

Construcción de 10 viviendas en tierra de MEVIR en la localidad de Arévalo.

Curso de mecatrónica para quienes estén cursando 7mo, 8vo y 9no y para quienes ya lo culminaron pero están fuera del sistema educativo en Arévalo

Generar fábrica cultural en San Gregorio de Polanco.

Ejecución del Programa de calidad de destino para ubicar alojamientos y elaborar protocolo de calidad (San Gregorio de Polanco).

Ideación de soluciones a problemáticas de movilidad en la región (UTEC, Liceos de Blanquillo y La Paloma)

Estudio preinversión para alternativas de desarrollo turístico de la microregión de los lagos del Rio Negro .

Clara. Generar una propuesta de educación media en Clara vinculada a los técnico-tecnológico (semi presencial por skype o video conferencia) y en educación básica.

Implementar una propuesta de cuidados destinada a adultos y personas en situación de dependencia.

2020

Crear Bachillerato tecnológico y/o bachillerato profesional en automatismos industriales FINES: estudiantes de Blanquillo, La Paloma y San Gregorio.

Acciones del grupo de educación y género en articulación con MIDES para trabajar temas de trata de personas, explotación sexual.

Ejecución del Programa de calidad de destino para ubicar alojamientos y elaborar protocolo de calidad.

Fortalecimiento de Centros Mec

Rehabilitación de rutas 42,59,43, Residencia estudiantil en Durazno Clara. Generar el curso presencial de educación media básica.

Generar una fabrica de cultura en San Gregorio.

Generación de nuevos espacios turísticos. Rincón del Bonete.

2021

Ampliar disponibilidad de policlínicas de especialidades básicas (MG, Pediatría y Ginecología), médicas y quirúrgicas; odontología, psicología. Mayor disponibilidad quirúrgica y de servicio de emergencia.

Instalar policlínica diaria de Medicina General o Familiar y atención de urgencia en Arévalo, Clara

Ampliar disponibilidad horaria de policlínica y atención de urgencia en La Paloma y Blanquillo.

2022

Plan de actividades para la promoción de la salud por localidad.

Capacitar a los actores involucrados en los planes de contingencia locales ante eventos naturales.



Gracias

regioncentro@opp.gub.uy