



SISTEMA DE
LOCALIDADES

LINEAS ESTRATÉGICAS



OPORTUNIDAD DEL
PROGRAMA



GRUPO
PLANIFICACIÓN
REGIONAL

ODS

Programa **Región Centro**

Impulso a Pequeñas
Localidades

OBJETIVOS

Zona Centro



ACCIONES

CRONOGRAMA

ANTECEDENTES



Zona Centro: Cerro Largo - Durazno - Tacuarembó

- Desafíos en cuanto a **indicadores** de Desarrollo.
- Poder Ejecutivo: negociación para la localización de Planta UPM Centenario.
- Impulso económico de **inversión** y **actividades productivas** conexas. Aumento de **empleo**.
- Necesidad de **coordinación de políticas públicas** descentralizadas para modificar características estructurales de la zona.
- “Que nadie se quede atrás”



- Elaborar un Programa de Ordenamiento Territorial y Desarrollo sostenible - dimensiones económica, social, ambiental y cultural.
- Beneficiar a sus habitantes con **más inclusión, oportunidades de empleo de calidad, formación** en áreas que generan valor agregado, aumento de la población en las localidades.



Grupo Planificación Regional

Comisión de coordinación y seguimiento

- Planificación del desarrollo del centro del país.
- Dar respuesta a nueva realidad territorial:
 - Potenciar la oportunidad de captar los mayores beneficios en la zona.
 - Promover acciones que permitan el afincamiento de familias de trabajadores en las localidades
 - Potenciar los servicios públicos existentes.
 - Diseñar una estrategia en clave de región.
 - Desarrollar políticas publicas diferenciadas acordes a los cambios: mayores servicios de salud, vivienda, educación, transporte, ocio, seguridad, conexión a internet, entre otros..



Área de intervención
subsistema de
localidades

Subsistema
Durazno-Paso
de los Toros

Subsistema San
Gregorio de Polanco

Subsistema
Sarandí del Yi

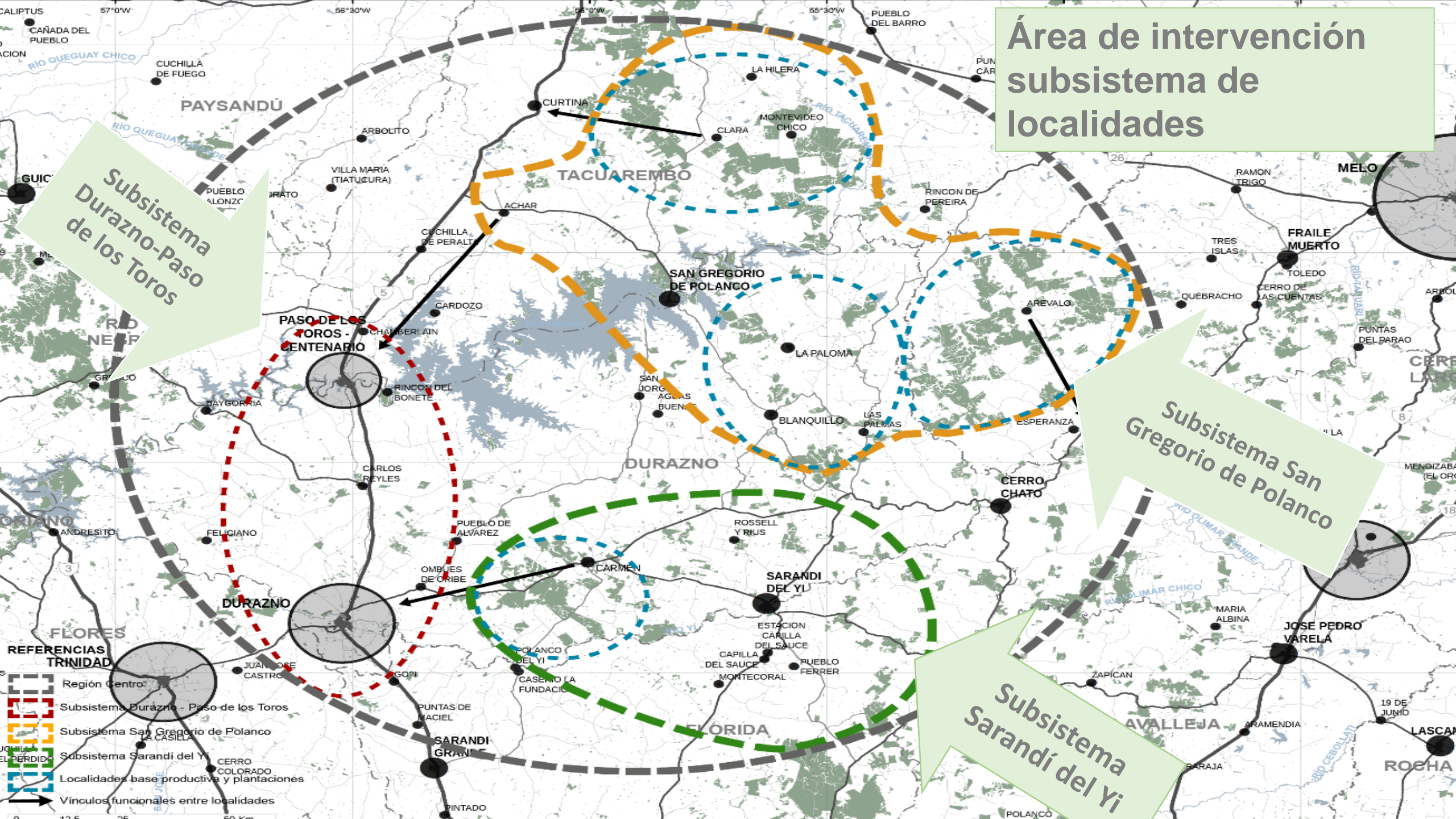

Oportunidad del Programa

- Instrumento de territorialización de políticas públicas.
- Promoción del **desarrollo sostenible**.
- Articulación intersectorial, multinivel y multiactores en su diseño e implementación.
- Consideración de la **realidad territorial, necesidades** y sus **dinámicas**.
- **Mapeo** de intervenciones multiniveles previstas en ese territorio.

.

Marco normativo: Ley de Ordenamiento Territorial



Líneas estratégicas



MOVILIDAD,
TRANSPORTE Y
CONECTIVIDAD

Mejorar la eficiencia de los desplazamientos (frecuencias, tiempos, costos, calidad e impacto ambiental) para el acceso a trabajo, estudios, salud, recreación, etc.



VIVIENDA

Contribuir a solucionar las necesidades habitacionales generadas en marco de la instalación de la planta (Soluciones transitorias y permanentes).

Contribuir a solucionar las necesidades habitacionales que se van a generar para el desarrollo de la zona (a través del desplazamiento de población).



EDUCACIÓN

Garantizar el derecho a la educación favoreciendo las oportunidades de desarrollo territorial



SALUD

Desarrollar redes integradas de salud en la región centro (en población dispersa, pequeñas y grandes localidades) para mejorar y asegurar la accesibilidad (administrativa, geográfica y económica) en los distintos niveles de atención.



HÁBITAT Y
CONDICIÓN DE VIDA

Mejorar las condiciones de vida de la población de la región centro, desde el acceso, promoción y uso efectivo de los servicios garantizando el goce de los derechos



DESARROLLO
PRODUCTIVO

Asegurar y profundizar la diversificación productiva en la región (ganadería, forestal, agrícola).

Desarrollar el sector terciario promoviendo la presencia de servicios. Promover la formación de nuevos emprendimientos y fortalecimiento de los existentes



OCIO Y
ESPARCIMIENTO

Generación de ofertas de ocio y esparcimiento que promuevan la convivencia e integración de las poblaciones.

Asegurar la libre circulación de saberes y acceso a bienes culturales para un desarrollo integro y multicultural de las poblaciones



MOVILIDAD,
TRANSPORTE Y
CONECTIVIDAD



VIVIENDA



SALUD



EDUCACIÓN



HÁBITAT Y
CONDICIÓN DE VIDA



DESARROLLO
PRODUCTIVO



OCIO Y
ESPARCIMIENTO

GRUPO CONSULTIVO

- Transversales a las líneas estratégicas
- Conformado por representantes de instituciones públicas locales y nacionales.
- Conformado por representantes de gobierno nacional, intendencias, municipios juntas.
- Espacios participativos de intercambio y construcción.
- Participación estratégica para la implementación del Programa.



MOVILIDAD,
TRANSPORTE Y
CONECTIVIDAD



VIVIENDA



SALUD



EDUCACIÓN



HÁBITAT Y
CONDICIÓN DE VIDA



DESARROLLO
PRODUCTIVO



OCIO Y
ESPARCIMIENTO

GRUPOS DE TRABAJO

- Conformados por línea estratégica.
- Dan cumplimiento a los objetivos estratégicos.
- Espacios participativos de intercambio y construcción.
- Actores de los diferentes niveles de gobiernos.
- Instituciones locales y nacionales.
- Instituciones públicas y privadas.
- Organismos, fuerzas vivas, grupos locales.
- Promueven nuevas acciones y estrategias en la zona centro.



MOVILIDAD,
TRANSPORTE Y
CONECTIVIDAD



VIVIENDA



SALUD



EDUCACIÓN



HÁBITAT Y
CONDICIÓN DE VIDA



DESARROLLO
PRODUCTIVO



OCIO Y
ESPARCIMIENTO

GRUPOS DE TRABAJO

- Conformados por cada línea estratégica.
- Dan cumplimiento a los objetivos estratégicos.
- Espacios participativos de intercambio y construcción.
- Actores de los diferentes niveles de gobierno.
- Instituciones locales y nacionales.
- Instituciones públicas y privadas.
- Organismos, fuerzas vivas, grupos locales.
- Promueven nuevas acciones y estrategias en la zona centro.

Acciones y los ODS

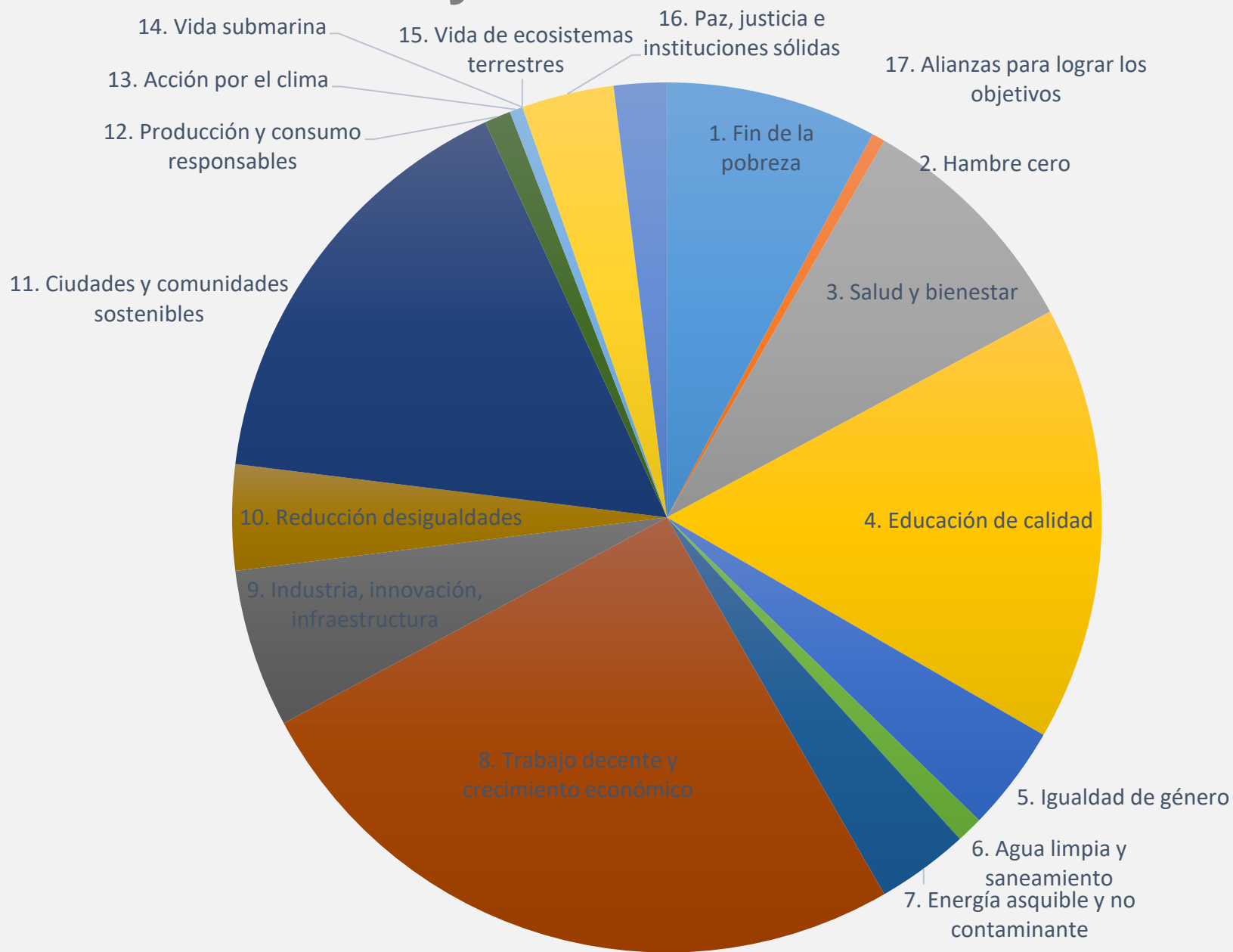

Acciones transversales

- Fondo de innovación sectorial: Centro tecnológico Forestal Maderero – Centro Tecnológico en bioeconomía – Proyectos I+D+I – Programa de becas para maestrías y doctorados – Centro de desarrollo empresarial – Programa de desarrollo de proveedores nacionales- Iniciativa del Rio Negro – Capacitación y asesoramiento laboral (fase de construcción).
- Convenio CEPAL – ILPES: Talleres , sistematización del proceso , estadística, población, género.
- Convenio PNUD: Diseño estratégico, trabajo en desafíos desde una perspectiva global para la toma de decisiones.
- Promoción de Fondo Social de Vivienda del Sector Forestal Maderero.
- CAF: Oportunidades de desarrollo Productivo a partir del Ferrocarril.



Ejemplo centralidad San Gregorio de Polanco

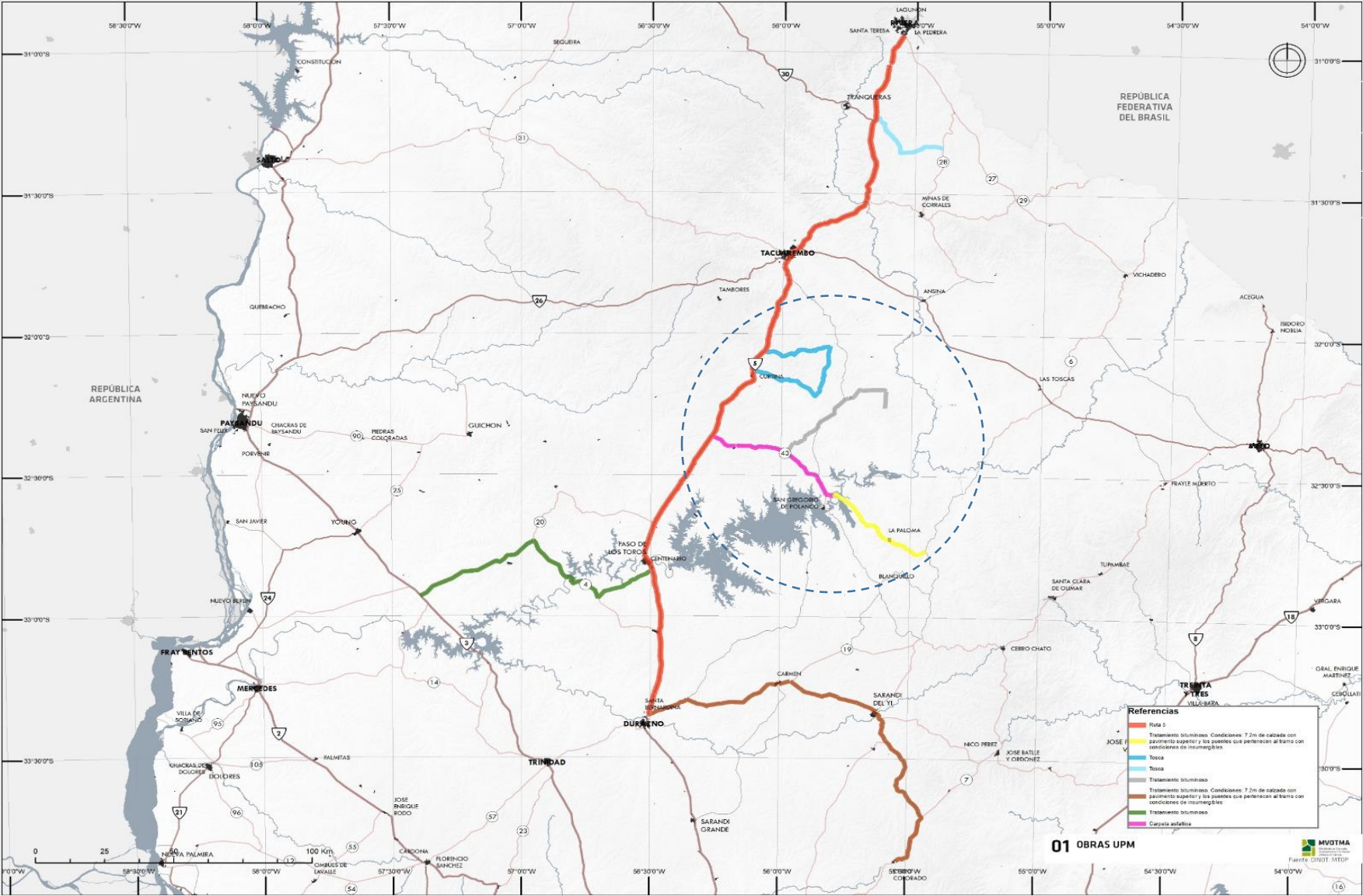

Ejemplo
centralidad
San Gregorio
de Polanco

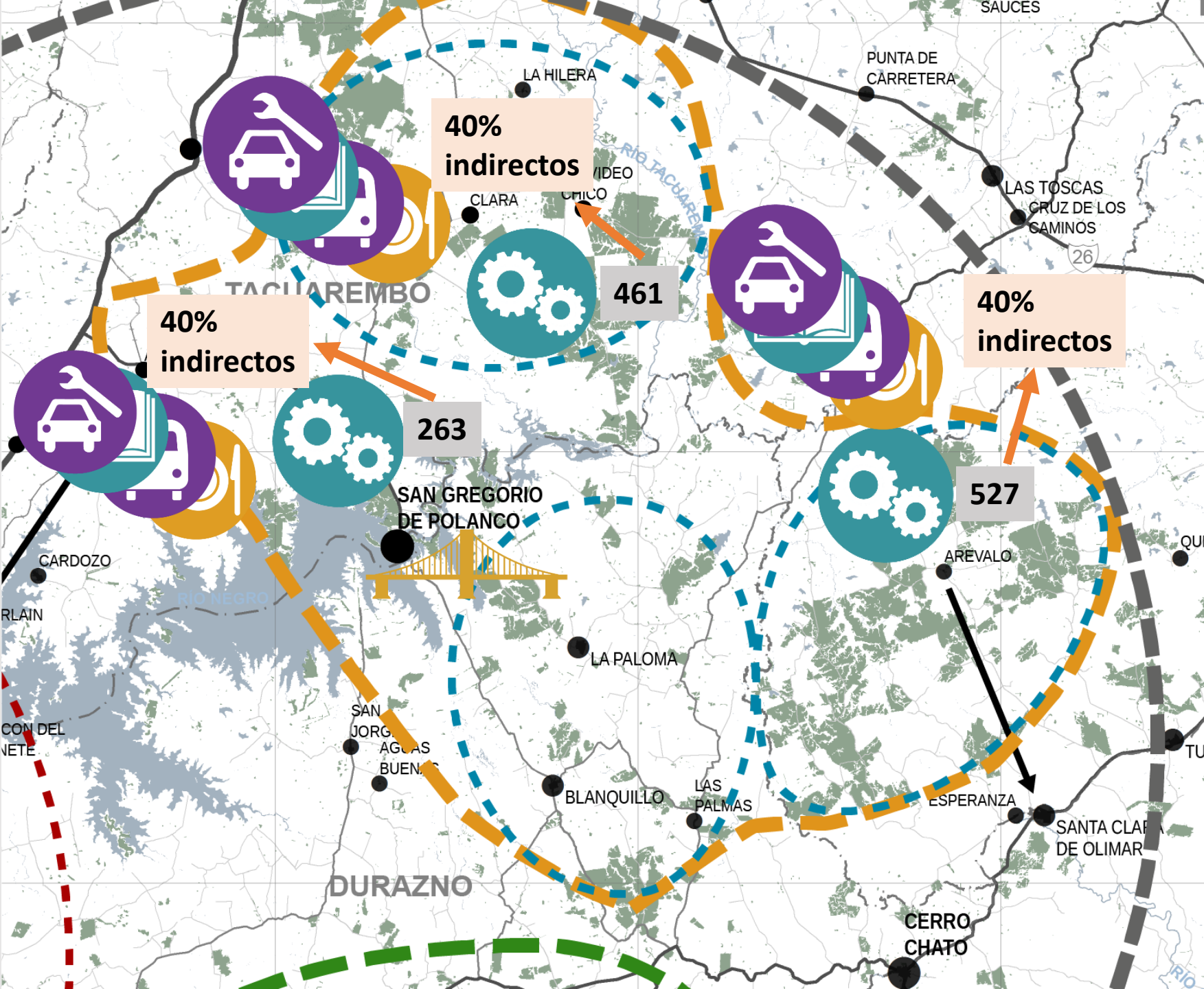

Ejemplo centralidad
San Gregorio de Polanco

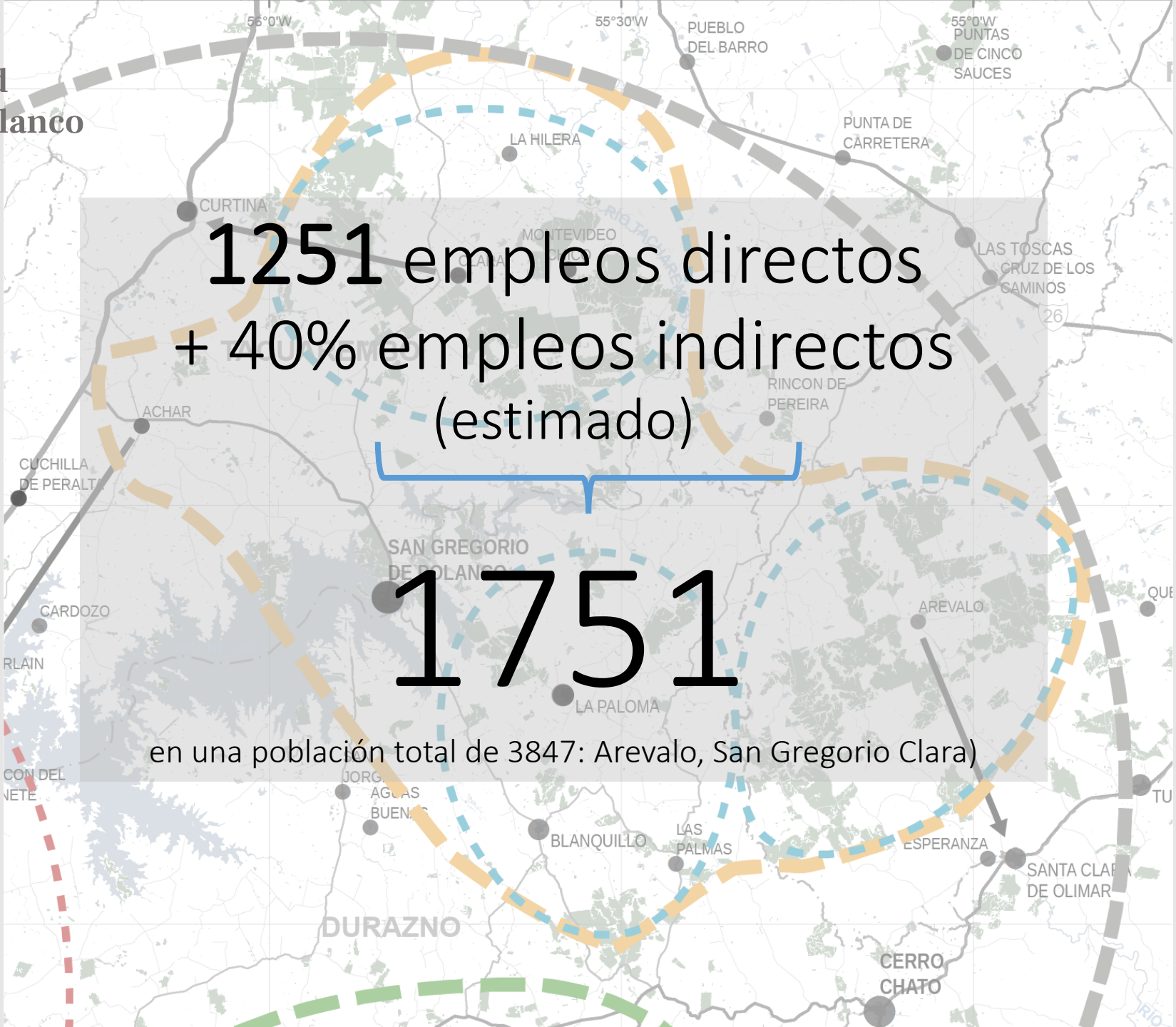



MOVILIDAD,
TRANSPORTE Y
CONECTIVIDAD



VIVIENDA



EDUCACIÓN



SALUD



HÁBITAT Y
CONDICIÓN DE VIDA



DESARROLLO
PRODUCTIVO



OCIO Y
ESPARCIMIENTO

[Volver al inicio](#)

Algunas acciones en localidades que conectan con subsistema San Gregorio de Polanco

2019

Instrumentar un sistema de transporte en el circuito Blanquillo - La Paloma- San Gregorio de Polanco y en las zonas de influencia de Arévalo y Clara respectivamente.

La Paloma Proyecto El Rejunte, promoción del deporte en mujeres jóvenes, personas con discapacidad y embarazadas.

Construcción de 10 viviendas en tierra de MEVIR en la localidad de Arévalo.

Curso de mecatrónica para quienes estén cursando 7mo, 8vo y 9no y para quienes ya lo culminaron pero están fuera del sistema educativo en Arévalo

Generar fábrica cultural en San Gregorio de Polanco.

Ejecución del Programa de calidad de destino para ubicar alojamientos y elaborar protocolo de calidad (San Gregorio de Polanco).

Ideación de soluciones a problemáticas de movilidad en la región (UTEC, Liceos de Blanquillo y La Paloma)

Estudio preinversión para alternativas de desarrollo turístico de la microregión de los lagos del Rio Negro .

Clara. Generar una propuesta de educación media en Clara vinculada a los técnico-tecnológico (semi presencial por skype o video conferencia) y en educación básica.

Implementar una propuesta de cuidados destinada a adultos y personas en situación de dependencia.

2020

Crear Bachillerato tecnológico y/o bachillerato profesional en automatismos industriales FINES: estudiantes de Blanquillo, La Paloma y San Gregorio.

Acciones del grupo de educación y género en articulación con MIDES para trabajar temas de trata de personas, explotación sexual.

Ejecución del Programa de calidad de destino para ubicar alojamientos y elaborar protocolo de calidad.

Fortalecimiento de Centros Mec

Rehabilitación de rutas 42,59,43, Residencia estudiantil en Durazno Clara. Generar el curso presencial de educación media básica.

Generar una fabrica de cultura en San Gregorio.

Generación de nuevos espacios turísticos. Rincón del Bonete.

2021

Ampliar disponibilidad de policlínicas de especialidades básicas (MG, Pediatría y Ginecología), médicas y quirúrgicas; odontología, psicología. Mayor disponibilidad quirúrgica y de servicio de emergencia.

Instalar policlínica diaria de Medicina General o Familiar y atención de urgencia en Arévalo, Clara

Ampliar disponibilidad horaria de policlínica y atención de urgencia en La Paloma y Blanquillo.

2022

Plan de actividades para la promoción de la salud por localidad.

Capacitar a los actores involucrados en los planes de contingencia locales ante eventos naturales.



Gracias

regioncentro@opp.gub.uy