

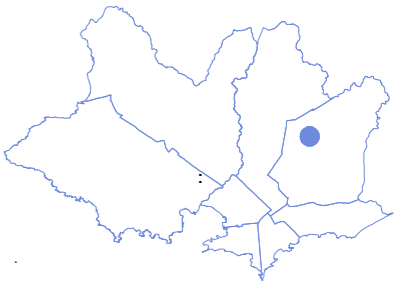

ANTEPROYECTO URBANO  
REALOJO DE BARRIO IDEAL



Padrón: S/Nº (en trámite de empadronamiento)  
Departamento: MONTEVIDEO  
Oficina Delegada: MONTEVIDEO  
Localidad Catastral: MONTEVIDEO  
Carpeta catastral: 8051  
Superficie Total m2: 3096 m2 - Superficie Libre 2539 m2  
Deslindes y curvas de niveles altimétricos, fuente: UGASU - IMM  
Tipo Régimen: Prop. Municipal  
Padrón Anterior: Espacio Público  
Suelo: Urbano No Consolidado  
Municipio: F  
CCZ: 9  
Área Diferenciada: Punta de Rieles  
Dirección: Perseo y Mazarino

Total de Viviendas Proyectadas: 17 unidades

- 1 Dormitorios: 4 unidades  
2 Dormitorios: 3 unidades  
3 Dormitorios: 5 unidades  
4 Dormitorios: 5 unidades



NOMBRE DE OBRA		
BARRIO IDEAL - REALOJO		
UBICACIÓN		
PERSEO Y MAZARINO		
PLANO		
UBICACIÓN		
ETAPA	ESCALA	FECHA
ANTEPROYECTO	1:400	Nov.22
PRODUCCIÓN	Unidad de Proyectos	
	Area Arquitectura	

IM01

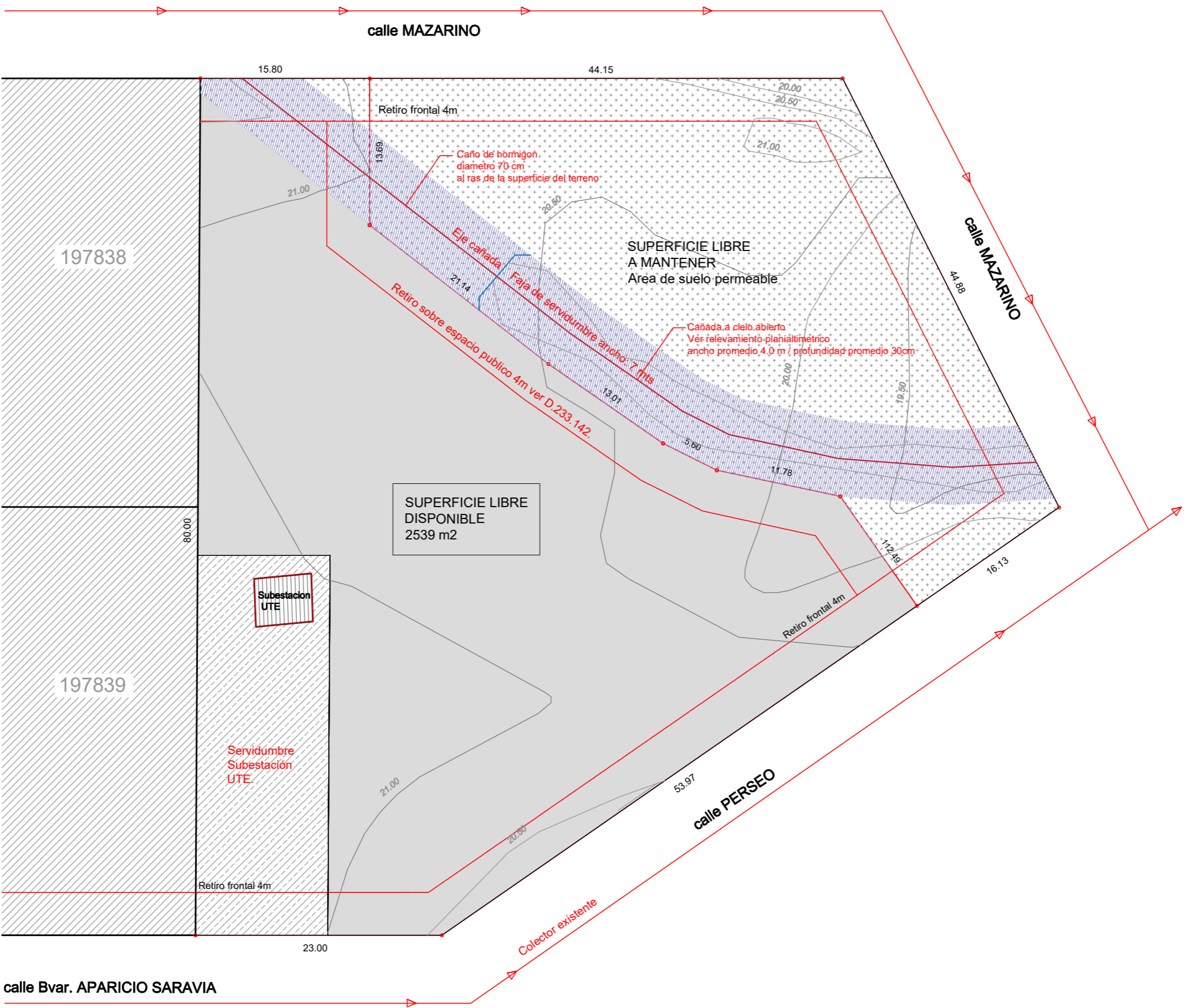



ANTEPROYECTO URBANO  
REALOJO DE BARRIO IDEAL

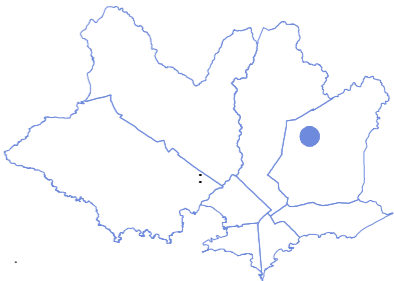

Padrón: S/Nº (en trámite de empadronamiento)  
Departamento: MONTEVIDEO  
Oficina Delegada: MONTEVIDEO  
Localidad Catastral: MONTEVIDEO  
Carpeta catastral: 8051  
Superficie Total m2: 3096 m2 - Superficie Libre 2539 m2  
Deslindes y curvas de niveles altimétricos, fuente: UGASU - IMM  
Tipo Régimen: Prop. Municipal  
Padrón Anterior: Espacio Público  
Suelo: Urbano No Consolidado  
Municipio: F  
CCZ: 9  
Área Diferenciada: Punta de Rieles  
Dirección: Perseo y Mazarino

Total de Viviendas Projectadas: 17 unidades

- 1 Dormitorios: 4 unidades  
2 Dormitorios: 3 unidades  
3 Dormitorios: 5 unidades  
4 Dormitorios: 5 unidades



NOMBRE DE OBRA		
BARRIO IDEAL - REALOJO		
UBICACIÓN		
PERSEO Y MAZARINO		
PLANO		
IMPLANTACION PB		
ETAPA	ESCALA	FECHA
ANTEPROYECTO	1:400	Nov.22
PRODUCCIÓN	Unidad de Proyectos	
	Area Arquitectura	

IM02





ANTEPROYECTO URBANO  
REALOJO DE BARRIO IDEAL

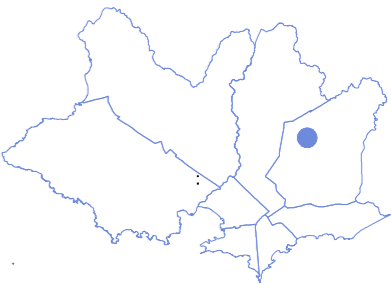

Padrón: S/Nº (en trámite de empadronamiento)  
Departamento: MONTEVIDEO  
Oficina Delegada: MONTEVIDEO  
Localidad Catastral: MONTEVIDEO  
Carpeta catastral: 8051  
Superficie Total m2: 3096 m2 - Superficie Libre 2539 m2  
Deslindes y curvas de niveles altimétricos, fuente: UGASU - IMM  
Tipo Régimen: Prop. Municipal  
Padrón Anterior: Espacio Público  
Suelo: Urbano No Consolidado  
Municipio: F  
CCZ: 9  
Área Diferenciada: Punta de Rieles  
Dirección: Perseo y Mazarino

Total de Viviendas Proyectadas: 17 unidades

- 1 Dormitorios: 4 unidades
- 2 Dormitorios: 3 unidades
- 3 Dormitorios: 5 unidades
- 4 Dormitorios: 5 unidades



NOMBRE DE OBRA		
BARRIO IDEAL - REALOJO		
UBICACIÓN		
PERSEO Y MAZARINO		
PLANO		
IMPLANTACION ENTREPIISO-TECHOS		
ETAPA	ESCALA	FECHA
ANTEPROYECTO	1:400	Nov.22
PRODUCCIÓN	Unidad de Proyectos	
	Area Arquitectura	

IM03

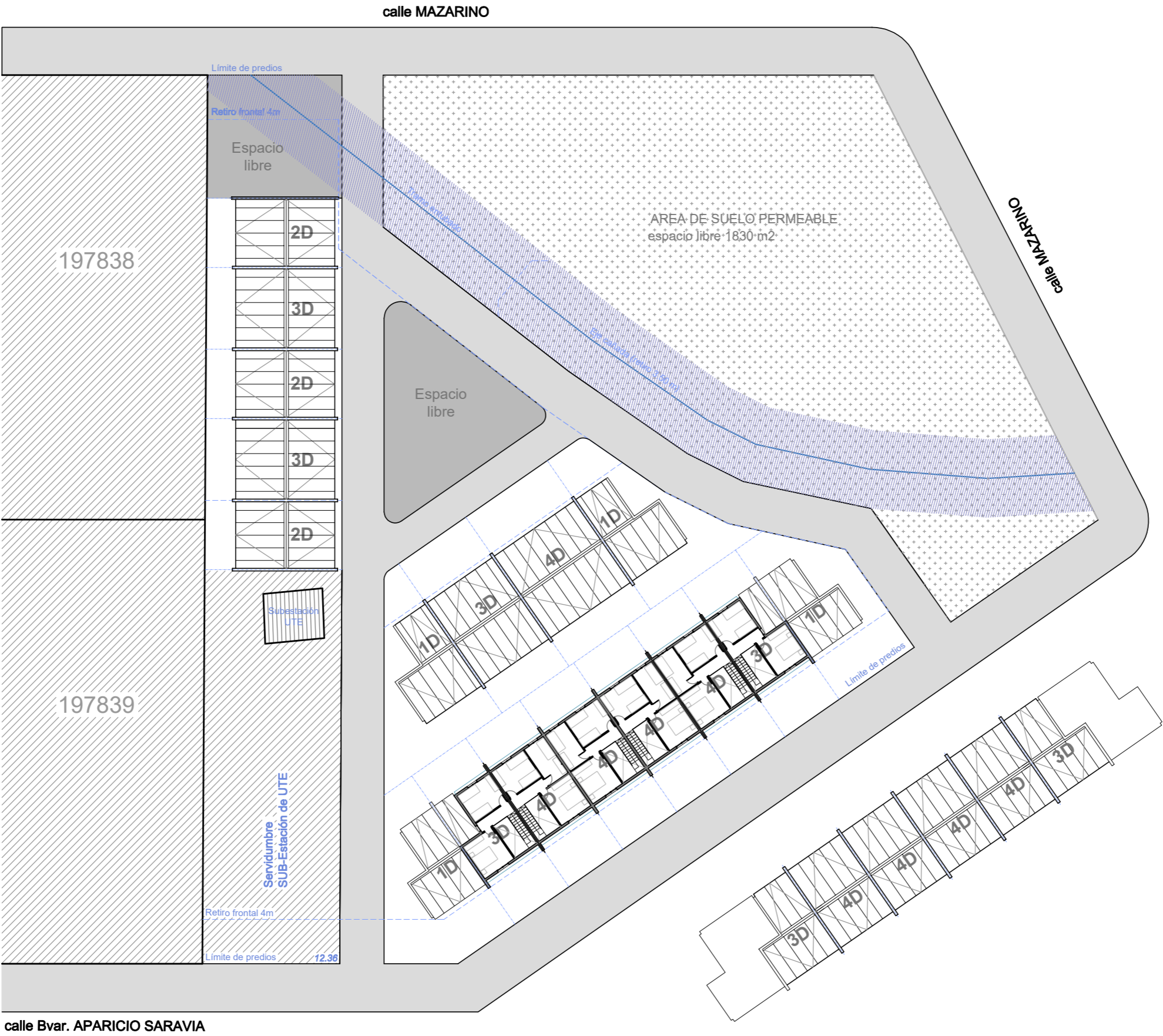

ANTEPROYECTO URBANO  
REALOJO DE BARRIO IDEAL

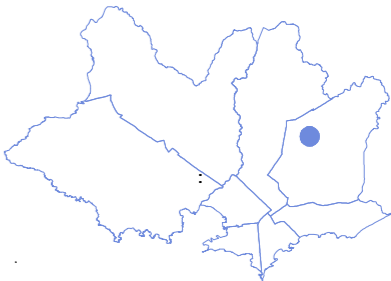

Padrón: S/Nº (en trámite de empadronamiento)  
Departamento: MONTEVIDEO  
Oficina Delegada: MONTEVIDEO  
Localidad Catastral: MONTEVIDEO  
Carpeta catastral: 8051  
Superficie Total m2: 3096 m2 - Superficie Libre 2539 m2  
Deslindes y curvas de niveles altimétricos, fuente: UGASU - IMM  
Tipo Régimen: Prop. Municipal  
Padrón Anterior: Espacio Público  
Suelo: Urbano No Consolidado  
Municipio: F  
CCZ: 9  
Área Diferenciada: Punta de Rieles  
Dirección: Perseo y Mazarino

Total de Viviendas Proyectadas: 17 unidades

- 1 Dormitorios: 4 unidades  
2 Dormitorios: 3 unidades  
3 Dormitorios: 5 unidades  
4 Dormitorios: 5 unidades



NOMBRE DE OBRA

BARRIO IDEAL - REALOJO

UBICACIÓN

PERSEO Y MAZARINO

PLANO

IMPLANTACION PB

ETAPA

ANTEPROYECTO

PRODUCCIÓN

Unidad de Proyectos

Area Arquitectura

ESCALA

1:200

FECHA

Nov.22

LAMINA

IM04



FACHADA\_PERSEO

ESCALA\_1/200

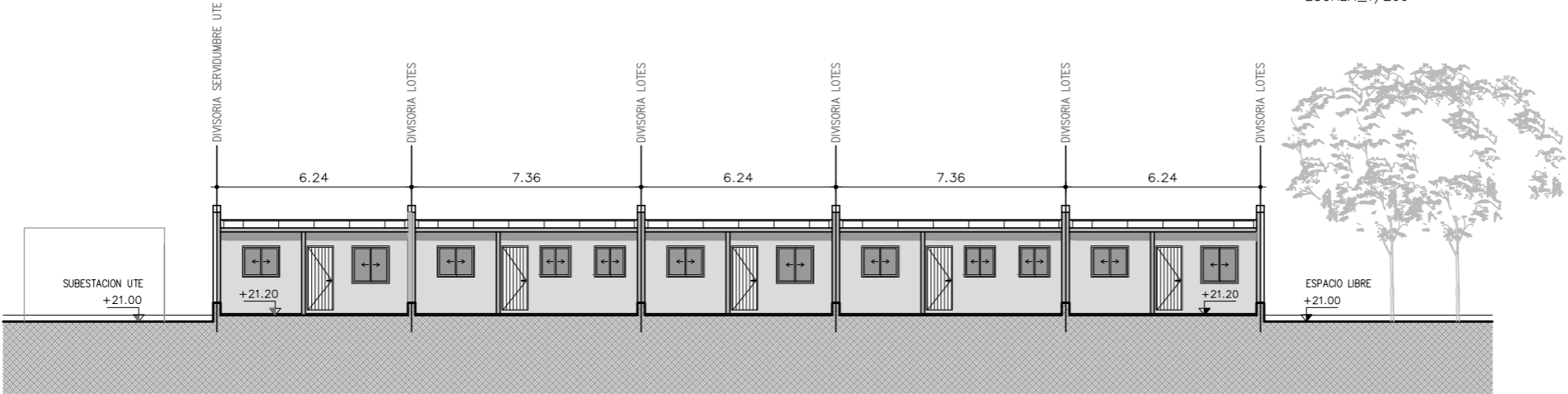

FACHADA\_PASAJE\_A

ESCALA\_1/200

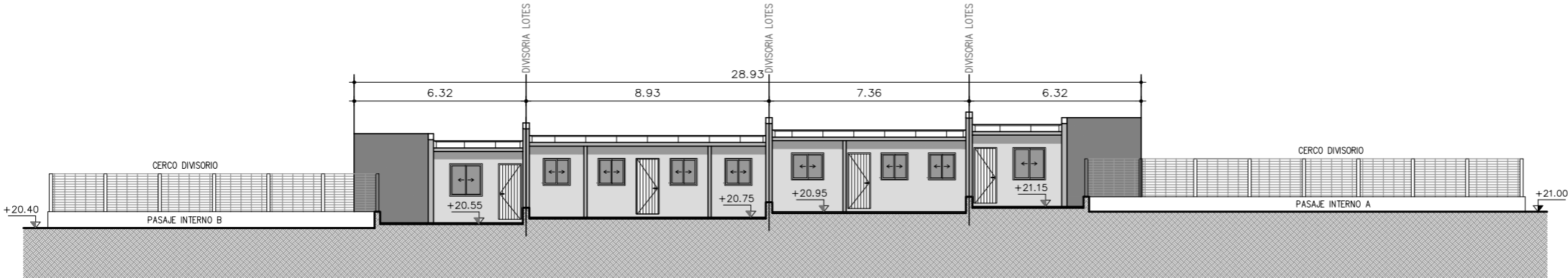

FACHADA\_PASAJE\_C

ESCALA\_1/200



ANTEPROYECTO URBANO  
REALOJO DE BARRIO IDEAL

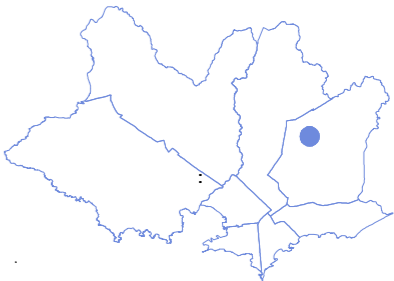

Padrón: S/Nº (en trámite de empadronamiento)  
Departamento: MONTEVIDEO  
Oficina Delegada: MONTEVIDEO  
Localidad Catastral: MONTEVIDEO  
Carpeta catastral: 8051  
Superficie Total m2: 3096 m2 - Superficie Libre 2539 m2  
Deslindes y curvas de niveles altimétricos, fuente: UGASU - IMM  
Tipo Régimen: Prop. Municipal  
Padrón Anterior: Espacio Público  
Suelo: Urbano No Consolidado  
Municipio: F  
CCZ: 9  
Área Diferenciada: Punta de Rieles  
Dirección: Perseo y Mazarino

Total de Viviendas Proyectadas: 17 unidades

- 1 Dormitorios: 4 unidades  
2 Dormitorios: 3 unidades  
3 Dormitorios: 5 unidades  
4 Dormitorios: 5 unidades



NOMBRE DE OBRA		
BARRIO IDEAL - REALOJO		
UBICACIÓN		
PERSEO Y MAZARINO		
PLANO		
SANEAMIENTO		
ETAPA	ESCALA	FECHA
ANTEPROYECTO	1:400	Nov.22
PRODUCCIÓN	Unidad de Proyectos	
	Area Arquitectura	

IM05

