

Vínculos laborales con el Estado 2016

Informe sobre vínculos laborales, altas y bajas
(Art. 14 Ley n° 18.719)





Dirección de la Oficina Nacional del Servicio Civil:

Director: Dr. Alberto Scavarelli

Subdirectora: Dra. Gabriela Hendler

Observatorio de la Gestión Humana del Estado:

Coordinadora: Soc. Analía Corti

Equipo Técnico:

Soc. Adriana Novo

Psic. Cecilia Clara

Est.Lic. Historia Florencia Coronel

Est. C. Política Soledad Galeano

Oficina Nacional del Servicio Civil

Plaza Independencia 710, 3er y 4to piso

Teléfono: (598) 150

Observatorio de la Gestión Humana del Estado

Teléfono: (598) 150 int. 3147

observatorio@onsc.gub.uy

Vínculos laborales con el Estado 2016

Art. 14 Ley N° 18.719

El informe sobre vínculos laborales, altas y bajas en el Estado es producido por la Oficina Nacional del Servicio Civil a los efectos de proveer información sobre los vínculos laborales, su distribución por organismo, escalafón, sexo y departamento, sus mecanismos de ingreso y su evolución en la Administración Pública.



ÍNDICE

INFORME

| | |
|--|-----|
| Ficha Técnica | 5 |
| Aclaración sobre conceptos utilizados | 6 |
| Agrupación orgánica de Incisos del Estado | 9 |
| Agrupación temática de organismos del Estado | 10 |
| Introducción | 11 |
| Análisis de la información de vínculos laborales con el Estado al 31/12/2016 | 13 |
| Información según agrupación orgánica de Incisos | 15 |
| Información según agrupación temática de organismos | 19 |
| Información de género | 23 |
| Información según ubicación geográfica | 32 |
| Distribución de los vínculos por escalafón | 39 |
| Retiros incentivados y pases en comisión | 40 |
| Variaciones respecto al año anterior. Altas y bajas 2016 | 43 |
| Evolutivo de los vínculos laborales con el Estado (1995-2016) | 56 |
| Evolución por tipo de vínculo | 58 |
| Evolución según agrupación orgánica de Incisos | 66 |
| Evolución según agrupación temática de organismos | 70 |
| Comparación con indicadores socioeconómicos | 75 |
| Eventos que repercuten en las series | 78 |
| Cuadros de datos al 31/12/2016 | 85 |
| Cuadro de altas y bajas 2016 | 107 |
| Cuadros de evolución 1995 a 2016 | 113 |

FORMULARIOS

| | |
|---|-----|
| 01 Poder Legislativo | 121 |
| 02 Presidencia de la República | 126 |
| 03 Ministerio de Defensa Nacional | 131 |
| 04 Ministerio del Interior | 136 |
| 05 Ministerio de Economía y Finanzas | 141 |
| 06 Ministerio de Relaciones Exteriores | 146 |
| 07 Ministerio de Ganadería, Agricultura y Pesca | 151 |
| 08 Ministerio de Industria, Energía y Minería | 156 |
| 09 Ministerio de Turismo | 161 |
| 10 Ministerio de Transporte y Obras Públicas | 166 |
| 11 Ministerio de Educación y Cultura | 171 |
| 12 Ministerio de Salud Pública | 176 |
| 13 Ministerio de Trabajo y Seguridad Social | 181 |
| 14 Ministerio de Vivienda, Ord. Territorial y M. Ambiente | 186 |
| 15 Ministerio de Desarrollo Social | 191 |
| 16 Poder Judicial | 196 |
| 17 Tribunal de Cuentas | 201 |
| 18 Corte Electoral | 206 |
| 19 Tribunal de lo Contencioso Administrativo | 211 |



| | | |
|----|---|-----|
| 25 | Administración Nacional de Educación Pública | 216 |
| 26 | Universidad de la República | 221 |
| 27 | Instituto del Niño y Adolescente del Uruguay | 226 |
| 28 | Banco de Previsión Social | 231 |
| 29 | Administración de los Servicios de Salud del Estado | 236 |
| 31 | Universidad Tecnológica | 242 |
| 32 | Instituto Uruguayo de Meteorología | 247 |
| 33 | Fiscalía General de la Nación | 252 |
| 34 | Junta de Transparencia y Ética Pública | 257 |
| 35 | Instituto Nacional de Inclusión Social Adolescente | 262 |
| 50 | Banco Central del Uruguay | 267 |
| 51 | Banco de la República Oriental del Uruguay | 272 |
| 52 | Banco Hipotecario del Uruguay | 277 |
| 53 | Banco de Seguros del Estado | 282 |
| 60 | Administración Nacional de Combustibles Alcohol y Portland | 287 |
| 61 | Administración Nacional de Usinas y Trasmisiones Eléctricas | 292 |
| 62 | Administración de Ferrocarriles del Estado | 297 |
| 63 | Primeras Líneas Uruguayas de Navegación Aérea | 302 |
| 64 | Administración Nacional de Puertos | 307 |
| 65 | Administración Nacional de Telecomunicaciones | 312 |
| 66 | Administración de las Obras Sanitarias del Estado | 317 |
| 67 | Administración Nacional de Correos | 322 |
| 68 | Agencia Nacional de Vivienda | 327 |
| 70 | Instituto Nacional de Colonización | 332 |
| 80 | Gobierno Departamental de Artigas | 337 |
| 81 | Gobierno Departamental de Canelones | 347 |
| 82 | Gobierno Departamental de Cerro Largo | 357 |
| 83 | Gobierno Departamental de Colonia | 367 |
| 84 | Gobierno Departamental de Durazno | 377 |
| 85 | Gobierno Departamental de Flores | 387 |
| 86 | Gobierno Departamental de Florida | 397 |
| 87 | Gobierno Departamental de Lavalleja | 407 |
| 88 | Gobierno Departamental de Maldonado | 417 |
| 89 | Gobierno Departamental de Paysandú | 427 |
| 90 | Gobierno Departamental de Río Negro | 437 |
| 91 | Gobierno Departamental de Rivera | 447 |
| 92 | Gobierno Departamental de Rocha | 457 |
| 93 | Gobierno Departamental de Salto | 467 |
| 94 | Gobierno Departamental de San José | 477 |
| 95 | Gobierno Departamental de Soriano | 487 |
| 96 | Gobierno Departamental de Tacuarembó | 497 |
| 97 | Gobierno Departamental de Treinta y Tres | 507 |
| 98 | Gobierno Departamental de Montevideo | 517 |
| | Congreso de Intendentes | 527 |



Ficha técnica

| | |
|--------------------------------|---|
| Objeto del Informe: | <p>Proveer información sobre la cantidad de vínculos laborales con el Estado discriminada por tipo de vínculo y organismo, considerando su distribución por escalafón, sexo y departamento donde se cumplen funciones.</p> <p>Informar sobre las altas producidas según mecanismo de selección y las bajas generadas en el año según motivo.</p> <p>Realizar un análisis evolutivo de los vínculos laborales con el Estado por tipo de vínculo y organismo.</p> |
| Marco Normativo: | <p>Artículo 25 de la Ley N° 18.172 de 31/08/2007 en redacción dada por el Artículo 10 de la Ley 18.719 de 27/12/2010 y Artículo 42 de la Ley N° 18.046 de 24/10/2006 en redacción dada por el Artículo 14 de la Ley 18.719 de 27/12/2010.</p> |
| Método de relevamiento: | <p>Formularios (uno para vínculos y uno para altas y bajas) enviados a cada organismo vía correo electrónico.</p> <p>En el caso del formulario de vínculos laborales con el Estado la ONSC completó los datos en base a los sistemas de información disponibles (SGH para los organismos del Poder Ejecutivo y RVE para el resto de los Incisos) y los envió a cada organismo para que ratificara o rectificara dicha información.</p> <p>El formulario de altas y bajas es completado íntegramente por los organismos, brindando la ONSC la información de vínculos al 31/12/2015, a fin de que realicen la comparación 2016-2015.</p> |
| Universo: | <p>Total de Incisos de la Administración Pública (01 al 98) y Congreso de Intendentes</p> |
| Fuente: | <p>Sistemas de información de ONSC revisados por cada Inciso bajo responsabilidad del jerarca respectivo.</p> |
| Frecuencia: | <p>Anual</p> |
| Fecha de cierre: | <p>31 de diciembre de 2016</p> |
| Fecha de relevamiento: | <p>febrero-mayo 2017</p> |

Cumplimiento de los Incisos con el envío de la información

| | |
|----------------------|--|
| Vínculos | <p>La totalidad de los organismos cumplió con remitir esta información.</p> |
| Género | <p>La totalidad de los organismos cumplió con remitir esta información.</p> |
| Departamento | <p>La totalidad de los organismos cumplió con remitir esta información.</p> |
| Altas y Bajas | <p>La totalidad de los organismos remitió la información. Las inconsistencias detectadas están consignadas en cada uno de los formularios.</p> |



Aclaración sobre conceptos utilizados¹

| | | |
|---|--|---|
| Vínculo laboral con el Estado: | Es la relación jurídica existente entre una persona y la Administración al amparo de una norma legal expresa. La persona puede poseer o no la calidad de funcionario público, dependiendo del tipo de vínculo laboral que tenga con la Administración. | |
| Tipos de vínculos laborales presentados en este informe: | Naturaleza del vínculo | Tipo de vínculo |
| | Funcionario Público | Provisorio Presupuestado Efectivo policial/militar Contrato policial/militar subalterno Contrato permanente/de función pública Contrato de trabajo (art. 92 Ley 19.121) Zafra/Eventual Docente efectivo Docente interino Docente suplente Otros |
| | No Funcionario Público | Becario Pasante Arrendamiento de obra Arrendamiento de obra con organismos internacionales Arrendamiento de servicio Arrendamiento de servicio con organismos internacionales Contrato temporal de Derecho Público Contrato laboral Contrato a término Otros |

¹ Definiciones elaboradas en base al Glosario del Registro de Vínculos con el Estado (RVE).



Acumulación:

Situación jurídica que permite a un funcionario percibir más de una remuneración con cargo a fondos públicos. La acumulación procede en los casos legalmente admitidos: docentes que ejerzan la docencia directa o la investigación (Art. 33 Ley 11.923, art. 650 Ley 16.170 y Decreto 185/991), los médicos de salud pública e INAU (Art. 435 Ley 16.320), los odontólogos y químicos de salud pública (Art. 457 Ley 15.809), practicantes de medicina de salud pública y Facultad de Medicina (Art. 117 Ley 15.851), enfermeras universitarias de salud pública, personal médico y paramédico de salud militar y policial (Art. 5 Ley 16.720), practicantes internos designados por concurso en contratos de función pública o contrataciones rentadas temporarias en ASSE (art. 594 Ley 19.355) y personal artístico y técnico del SODRE (Art. 383 Ley 15.809).

Esto hace que la cantidad de vínculos laborales con calidad de Funcionario Público sea superior a la cantidad de personas que poseen dichos vínculos.

En el caso de los no funcionarios también existen excepciones que permiten que se tenga más de un vínculo.

Escalafones presentados en este informe

| Escalafón | Denominación | Escalafón | Denominación |
|-----------|-----------------------------|-----------|----------------------|
| A | Profesional | K | Militar |
| B | Técnico Profesional | L | Policial |
| C | Administrativo | M | Servicio Exterior |
| D | Especializado | N | Judicatura |
| E | Oficios | P | Político |
| F | Servicios Auxiliares | Q | Particular Confianza |
| G | Docente de UdelaR | R | Residual |
| H | Docente de ANEP | S | Penitenciario |
| J | Docente de otros organismos | | Otros |

Fuente: Art. 28 Ley 15.809 de 21/04/1986, según el cual esta estructura se aplica a todos los cargos presupuestados y contratados de los Incisos 02 al 27. En el caso de los demás Incisos se realiza, para los funcionarios públicos, una equivalencia entre su estructura escalafonaria y ésta.

En el Poder Ejecutivo, las vacantes de cargos SIRO fueron suprimidas por el Art. 56 de la Ley N°18.719. Los cargos ocupados de dichos escalafones se incluyen en la categoría Otros en los cuadros de totales y se ubican en el escalafón que les corresponde en el formulario de cada Inciso.

En el informe a diciembre 2012 se agregaron aperturas para algunas categorías de tipos de vínculos que se mantienen para el presente informe. Este es el caso de Efectivos y Contratos policiales (Ministerio del Interior) y Docentes efectivos, interinos y suplentes (ANEP y UdelaR). A partir de 2013 se discriminan también



Efectivos y Personal subalterno del Ministerio de Defensa Nacional. Se fundamenta esta apertura en que son vínculos con características diferenciales, que representan un porcentaje muy importante del total de vínculos del Estado, ofreciendo en los últimos años variaciones que hacen necesario brindar una información más detallada tanto para la rendición de cuentas al Parlamento como hacia la ciudadanía.

La siguiente tabla muestra las nuevas categorías utilizadas en el presente informe y su correspondencia con las utilizadas en informes anteriores:

| Inciso | Escalafón | Denominación del organismo | Vínculo en el que se informaba hasta 2012 |
|--------------------|-----------|------------------------------|---|
| M. Defensa | K | Efectivo personal superior | Presupuestado |
| M. Defensa | K | Efectivo personal subalterno | Contrato permanente |
| M. Interior | L | Efectivo policial | Presupuestado |
| M. Interior | L | Contrato policial | Contrato permanente |
| ANEP | H | Docente efectivo | Presupuestado |
| ANEP | H | Docente interino | Contrato permanente |
| ANEP | H | Docente suplente | Zafrales y Eventuales |
| UDELAR | G | Docente efectivo | Presupuestado |
| UDELAR | G | Docente interino | Contrato permanente |
| UDELAR | G | Docente suplente | Zafrales y Eventuales |



| Agrupación orgánica de Incisos del Estado | | |
|---|-------------------------|---|
| Clasificación | Incisos | Organismos |
| Poder Legislativo | 01 | Poder Legislativo |
| Poder Ejecutivo | 02 al 15 | Presidencia de la República y Ministerios |
| Organismos del Art. 220 de la Constitución | 16 al 27, 29 y 31 al 35 | Poder Judicial (PJ) Tribunal de Cuentas (TC) Corte Electoral (CE) Tribunal de lo Contencioso Administrativo (TCA) Administración Nacional de Educación Pública (ANEP) Universidad de la República (UdelAR) Instituto del Niño y el Adolescente del Uruguay (INAU) Administración de los Servicios de Salud del Estado (ASSE) Universidad Tecnológica (UTec) Instituto Uruguayo de Meteorología (Inumet) Fiscalía General de la Nación Junta de Transparencia y Ética Pública (JuTEp) Instituto de Inclusión Social Adolescente (INISA) |
| Organismos del Art. 221 de la Constitución | 28 y 50 al 70 | Banco de Previsión Social (BPS) Banco Central del Uruguay (BCU) Banco de la República Oriental del Uruguay (BROU) Banco Hipotecario del Uruguay (BHU) Banco de Seguros del Estado (BSE) Administración Nacional de Combustibles Alcohol y Portland (ANCAP) Administración Nacional de Usinas y Trasmisiones Eléctricas (UTE) Administración de Ferrocarriles del Estado (AFE) Primeras Líneas Uruguayas de Navegación Aérea (PLUNA) Administración Nacional de Puertos (ANP) Administración Nacional de Telecomunicaciones (ANTEL) Administración de las Obras Sanitarias del Estado (OSE) Administración Nacional de Correos (ANC) Agencia Nacional de Vivienda (ANV) Instituto Nacional de Colonización (INC) |
| Gobiernos Departamentales | 80 al 98 | Intendencias Juntas Departamentales Congreso de Intendentes |



| Agrupación temática de organismos del Estado | | |
|---|---------------------------|---|
| Clasificación | Incisos | Organismos |
| Poder Legislativo | 01 | Poder Legislativo (PL) |
| Poder Judicial | 16 | Poder Judicial (PJ) |
| Presidencia | 02 | Presidencia de la República |
| Relaciones Exteriores | 06 | Ministerio de Relaciones Exteriores (MRREE) |
| Órganos de Contralor | 17, 18 y 19 | Tribunal de Cuentas (TC) Corte Electoral (CE) Tribunal de lo Contencioso Administrativo (TCA) |
| Defensa | 03 | Ministerio de Defensa Nacional (MDN) |
| Seguridad | 04 | Ministerio del Interior (MI) |
| Economía y Finanzas | 05, 50, 51 y 53 | Ministerio de Economía y Finanzas (MEF) Banco Central del Uruguay (BCU) Banco de la República Oriental del Uruguay (BROU) Banco de Seguros del Estado (BSE) |
| Ganadería, Agricultura y Pesca | 07 y 70 | Ministerio de Ganadería, Agricultura y Pesca (MGAP) Instituto Nacional de Colonización (INC) |
| Industria, Energía y Minería | 08, 60 y 61 | Ministerio de Industria, Energía y Minería (MIEM) Administración Nacional de Combustibles Alcohol y Portland (ANCAP) Administración Nacional de Usinas y Trasmisiones Eléctricas (UTE) |
| Turismo | 09 (001) | Ministerio de Turismo |
| Educación, Cultura y Deporte | 11, 25, 26, 09 (002) y 31 | Ministerio de Educación y Cultura (MEC) Administración Nacional de Educación Pública (ANEP) Universidad de la República (UdelaR) Ministerio de Turismo y Deporte (Unidad Ejecutora 002- Dirección Nacional de Deporte) Universidad Tecnológica (UTec) |
| Transporte y Obras Públicas | 10, 62, 63 y 64 | Ministerio de Transporte y Obras Públicas (MTOP) Administración de Ferrocarriles del Estado (AFE) Primeras Líneas Uruguayas de Navegación Aérea (PLUNA) Administración Nacional de Puertos (ANP) |
| Salud Pública | 12 y 29 | Ministerio de Salud Pública (MSP) Administración de los Servicios de Salud del Estado (ASSE) |
| Trabajo y Seguridad Social | 13 y 28 | Ministerio de Trabajo y Seguridad Social (MTSS) Banco de Previsión Social (BPS) |
| Vivienda y Ordenamiento Territorial y Medio Ambiente | 14, 52, 66 y 68 | Ministerio de Vivienda, Ordenamiento Territorial y Medio Ambiente (MVOTMA) Banco Hipotecario del Uruguay (BHU) Administración de las Obras Sanitarias del Estado (OSE) Agencia Nacional de Vivienda (ANV) |
| Servicios Sociales | 15, 27 y 35 | Ministerio de Desarrollo Social (MIDES) Instituto del Niño y el Adolescente del Uruguay (INAU) Instituto de Inclusión Social Adolescente (INISA) |
| Comunicaciones | 65 y 67 | Administración Nacional de Telecomunicaciones (ANTEL) Administración Nacional de Correos (ANC) |
| Gobiernos Departamentales | 80 al 98 | Intendencias Juntas Departamentales Congreso de Intendentes |



Introducción

Este informe brinda información sobre los vínculos laborales del Estado, su distribución por organismo, sexo y ubicación geográfica, sus mecanismos de ingreso y su evolución en la Administración Pública.

Se enmarca en las competencias legales de la Oficina Nacional del Servicio Civil (ONSC) establecidas en el Art.4 de la Ley N° 15.757 de 15/07/985 y el Decreto 319/008, que establecen la obligación de esta Oficina de registrar la información referente a los recursos humanos dentro del Estado.

Por su parte, el Art. 42 de la Ley N° 18.046 de 24/10/2007 en redacción dada por el Art. 14 de la Ley N° 18.719 de 27/12/010 establece la obligación de la ONSC de “incluir anualmente en la Rendición de Cuentas, un informe del número de vínculos laborales con el Estado correspondiente a diciembre del año anterior, discriminado por tipo de vínculo y organismo, determinándose asimismo su distribución por sexo. Dicho informe deberá contener además información relativa a las altas producidas según mecanismo de selección utilizado y la cantidad de renovaciones, así como las bajas generadas en el año inmediato anterior por tipo de vínculo.” El Art. 25 de la Ley N° 18.172 de 31/08/2007 en redacción dada por el Art. 10 de la Ley N° 18.719 obliga a todos los organismos del Estado a remitir toda la información que la ONSC solicite para el cumplimiento de sus cometidos y el ejercicio de sus atribuciones. Dicha información deberá ser veraz, integral y actualizada.



Contenidos de este Informe:

• • •

- *Análisis de la información de vínculos laborales con el Estado al 31/12/2016:*
 - *Total de vínculos discriminado por tipo y por agrupación orgánica y temática de organismos.*
 - *Distribución por sexo de los vínculos laborales en la Administración Pública.*
 - *Información de los vínculos por departamento donde se desempeñan las funciones.*
 - *Identificación escalafonaria de los vínculos de Funcionarios Públicos.*
 - *Retiros incentivados.*
 - *Comisiones entrantes.*
- *Variaciones respecto al año anterior. Altas y bajas 2016.*
 - *Comparación según tipo de vínculo y agrupación normativa y temática de organismos.*
 - *Información sobre altas según mecanismo de selección, bajas según motivo y renovaciones y transformaciones de vínculos.*
- *Análisis evolutivo 1995- 2016.*
 - *Evolución por tipo de vínculo*
 - *Evolución según agrupación orgánica y temática de Incisos.*
 - *Comparación con indicadores socioeconómicos.*

Este informe presenta la cantidad de vínculos laborales y sus características a diciembre de 2016, así como datos sobre las altas y bajas producidas durante el mismo año.

La ONSC cuenta con dos sistemas de información como fuente de datos: el Sistema de Gestión Humana (SGH) que abarca al Poder Ejecutivo² y el Registro de Vínculos con el Estado (RVE), que abarca a los demás Incisos. La responsabilidad de la información allí vertida es de cada organismo. Los formularios son completados con los datos de estos sistemas, que a su vez son validados por los Incisos.

El formulario de altas y bajas es completado íntegramente por los organismos, brindando la ONSC la información de vínculos al 31 de diciembre del año anterior, a fin de realizar la comparación y explicar las diferencias de forma consistente.

En la presente edición del informe se incorporó la categoría trans en el relevamiento de género.

² Exceptuando la Dirección Nacional de Casinos del Estado (MEF), que informa sus vínculos en el RVE.



Análisis de la información de vínculos laborales con el Estado al 31/12/2016

En el Estado uruguayo se registran al 31/12/2016 293.585 vínculos laborales de funcionarios públicos. Éstos se dividen según el tipo de vínculo en 112.119 presupuestados (38,2%), 83.963 docentes efectivos, interinos, y suplentes (28,6%), 29.412 efectivos y contratos policiales (10,02%), 26.169 efectivos militares correspondiente a personal superior y subalterno (8,9%), 24.989 contratos permanentes o de función pública (8,5%), 498 provisoriatos (0,2)³, 8.863 zafrales y eventuales (3%), y 7.226 funcionarios públicos con otro tipo de vínculo (2,5%). Este 2,5% de otros funcionarios se compone principalmente por 3.022 contratos por Art. 410 de la Ley N° 16.170 (suplentes) y Art. 256 de la Ley N° 18.834

GRÁFICO 1. DISTRIBUCIÓN DEL TOTAL DE VÍNCULOS LABORALES CON EL ESTADO ENTRE FUNCIONARIOS Y NO FUNCIONARIOS PÚBLICOS

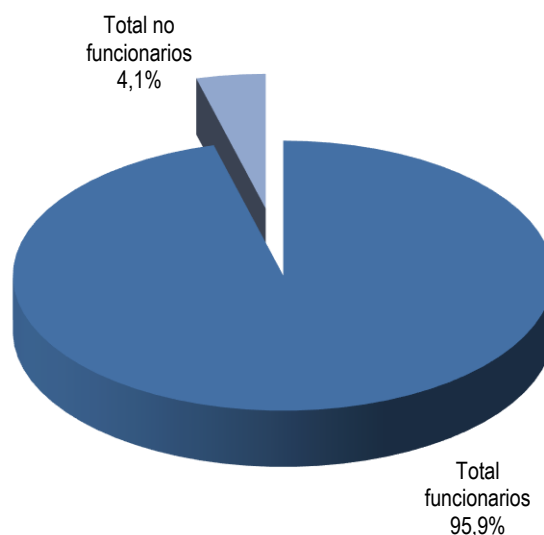

(provisorio) de ASSE; 2.006 docentes contratados para proyectos de ANEP y 1.898 jornaleros, 1 en INDA (MIDES) y el resto en Intendencias: 827 en Tacuarembó, 777 en Soriano, 190 en Durazno y 103 en Flores. También se encuentran en esta categoría "otros funcionarios públicos": 48 reservistas del Ministerio de Defensa; 86 reincorporados del mismo ministerio y 2 de ASSE; 3 restituidos y 2 excedentarios, 34 médicos residentes del Ministerio de Defensa y 16 médicos residentes en Intendencia de Montevideo contratados en el marco del convenio celebrado con la Udelar; 14 ex PLUNA y AFE, 27 contratos de alta especialización, 11 provisoriatos en Fiscalía, 50 secretarios de Ediles y 5 miembros designados por el Poder Ejecutivo, un Adscripto Ley 18719 Art. 57/Ley 16320 Art. 8 en Presidencia y un Director PEP Ley 19.355 Art. 190 en Ministerio del Interior.

³ Los vínculos de Provisorio eran considerados en informes previos como no funcionarios, pero a partir de la aprobación del Estatuto del Funcionario Público (Ley N° 19.121) pasan a considerarse funcionarios públicos.



Se informaron 12.684 vínculos que no tienen la calidad de funcionario público: 1.671 becarios (13,2%), 1.790 pasantes (14,1%), 358 arrendamientos de obra (2,8%), 49 arrendamientos de obra con organismos internacionales (0,4%), 458 arrendamientos de servicio (3,6%), 1.378 arrendamientos de servicio con organismos internacionales (10,9%), 531 contratos a término (4,2%), 138 contratos temporales de derecho público (1,09%), 414 contratos laborales (3,3%), y 5.897 "otros no funcionarios" (46,5%).

En esta última categoría (otros vínculos sin calidad de funcionarios) se incluyen distintos tipos de contratos: 1.904 vínculos a término en ANEP; 1.837 docentes/profesores no escalafonados que se distribuyen: 67 en ONSC (Presidencia de la República), 179 en Ministerio de Defensa, 6 en Ministerio de Ganadería Agricultura y Pesca; 882 en Ministerio de Educación y Cultura; 648 en INAU y 55 en Intendencias: 51 en Flores, 2 en Florida y 2 en San José; 67 arrendamientos de servicio (54 en MVOTMA, 10 en MEF, 2 en M. de Turismo y 1 en MSP); 68 Contratos Artísticos del MEC; 962 contratos mediante convenios con Organizaciones de la Sociedad Civil en MIDES; 215 contratos de suplentes (eventuales y permanentes) en BSE; 98 contratos eventuales en BPS; 41 Residencias Médicas en ASSE (Ley 18.438); 23 guardias médicas del Instituto Nacional de Donación y Trasplantes; 95 contratos en calidad de "Voluntariado", "Eventual" y "Eventual Especial" en la Intendencia de Paysandú; 170 cuidadores Alternativa Familiar (Decreto 580/87) de INAU y 65 cuidadores de ASSE; 20 jornaleros en Instituto Nacional de Colonización y 4 molineros en OSE; 19 contratos temporales de derecho público en ANCAP; 97 adscriptos a los ministros (Art. 58 Ley N° 18.719); 39 asistentes de los directores de Entes Autónomos y Servicios Descentralizados (Art. 23 Ley N° 17.556); 60 adscriptos y seguridad presidencial, y 20 asistentes de ministros (Art. 9 Ley N° 17.930), 53 contratos de Voluntariado Social; entre otros (ver aclaraciones en los formularios respectivos).



ANÁLISIS DE LA INFORMACIÓN SEGÚN AGRUPACIÓN ORGÁNICA DE INCISOS

Si se considera la distribución de los vínculos laborales de funcionarios públicos por agrupación orgánica de Incisos, el Poder Legislativo reúne el 0,4%, el Poder Ejecutivo el 26%, los Organismos del Art. 220 de la Constitución el 48,4%, los Organismos del Art. 221 el 11,9% y los gobiernos departamentales el 13,3%.

GRÁFICO 2. VÍNCULOS DE FUNCIONARIOS PÚBLICOS SEGÚN AGRUPACIÓN NORMATIVA DE INCISOS

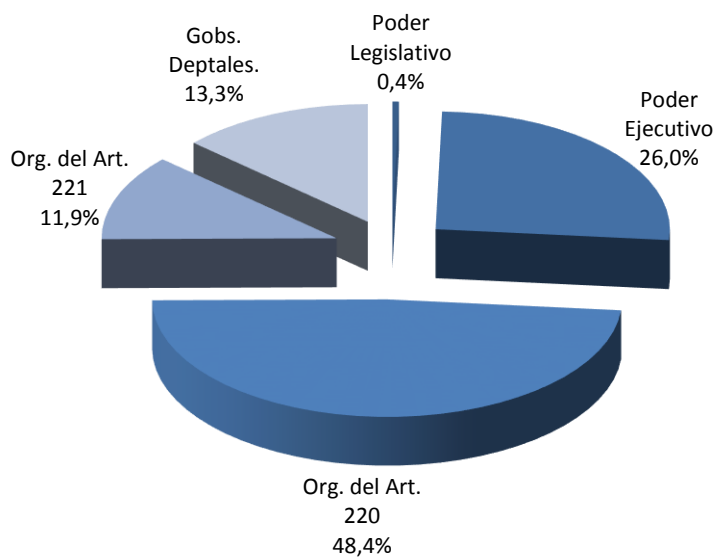

El Poder Legislativo solamente tiene dos tipos de vínculos con calidad de funcionarios públicos:

presupuestados, que comprenden el 99,8% de los funcionarios y contratos permanentes, que representan un 0,2%.

En el Poder Ejecutivo, el 72,7% de los vínculos de

funcionarios públicos son de efectivos y contratos policiales y efectivos militares; el 24,3% corresponde a vínculos de presupuestados, el 1,3% a eventuales, un 0,6% a provisoriatos, 0,5% a contratos de trabajo, el 0,3% a contratos permanentes y un 0,3% a otros vínculos de funcionarios. En los organismos del Art. 220 de la Constitución, el mayor peso lo tienen los docentes de los entes de enseñanza (ANEP y UdelaR), que representan el 59,1% de los vínculos; un 28,4% corresponde a vínculos de presupuestados, un 6,1% a contratos permanentes, 2,9% zafrales y eventuales y 3,5% de otros funcionarios.



Tabla 1. Distribución de vínculos de funcionarios públicos

| Grupo Normativo | Presupuestado | Provisorio | Contrato Permanente / Func. pública | Efectivo Policial/Militar Superior | Cont. Policial/Militar Subalt. | Contratos de Trabajo |
|-----------------------|----------------|------------|-------------------------------------|------------------------------------|--------------------------------|----------------------|
| Poder Legislativo | 1.288 | 0 | 3 | 0 | 0 | 0 |
| Poder Ejecutivo | 18.561 | 498 | 228 | 30.838 | 24.743 | 346 |
| Org. del Artículo 220 | 40.347 | 0 | 8.666 | 0 | 0 | 0 |
| Org. del Artículo 221 | 30.421 | 0 | 4.053 | 0 | 0 | 0 |
| Gob. Departamentales | 21.502 | 0 | 12.039 | 0 | 0 | 0 |
| Total | 112.119 | 498 | 24.989 | 30.838 | 24.743 | 346 |

| Grupo Normativo | Zafra y Eventual | Docentes efectivos | Docentes interinos | Docentes suplentes | Otros Funcionarios | Total Funcionarios |
|-----------------------|------------------|--------------------|--------------------|--------------------|--------------------|--------------------|
| Poder Legislativo | 0 | 0 | 0 | 0 | 0 | 1.291 |
| Poder Ejecutivo | 1.006 | 0 | 0 | 0 | 222 | 76.442 |
| Org. del Artículo 220 | 4.073 | 37.075 | 35.586 | 11.302 | 5.041 | 142.090 |
| Org. del Artículo 221 | 247 | 0 | 0 | 0 | 0 | 34.721 |
| Gob. Departamentales | 3.537 | 0 | 0 | 0 | 1.963 | 39.041 |
| Total | 8.863 | 37.075 | 35.586 | 11.302 | 7.226 | 293.585 |

*Nota: 11 Provisorios de Fiscalía (Org. del Artículo 220) están incluidos en "Otros Funcionarios"

En los entes comerciales e industriales el mayor peso lo tienen los presupuestados con 87,6%, el 11,7% son vínculos de contratos permanentes y el 0,7% corresponde a zafrales y eventuales.

En los gobiernos departamentales priman los vínculos de presupuestados, con el 55,1% y contratos permanentes con el 30,8%; hay un 9,1% de zafrales y eventuales y 5,0% de vínculos de otros funcionarios públicos.

GRÁFICO 3. VÍNCULOS DE FUNCIONARIOS PÚBLICOS SEGÚN TIPO DE VÍNCULO





GRÁFICO 4. VÍNCULOS DE NO FUNCIONARIOS PÚBLICOS SEGÚN AGRUPACIÓN NORMATIVA DE INCISOS

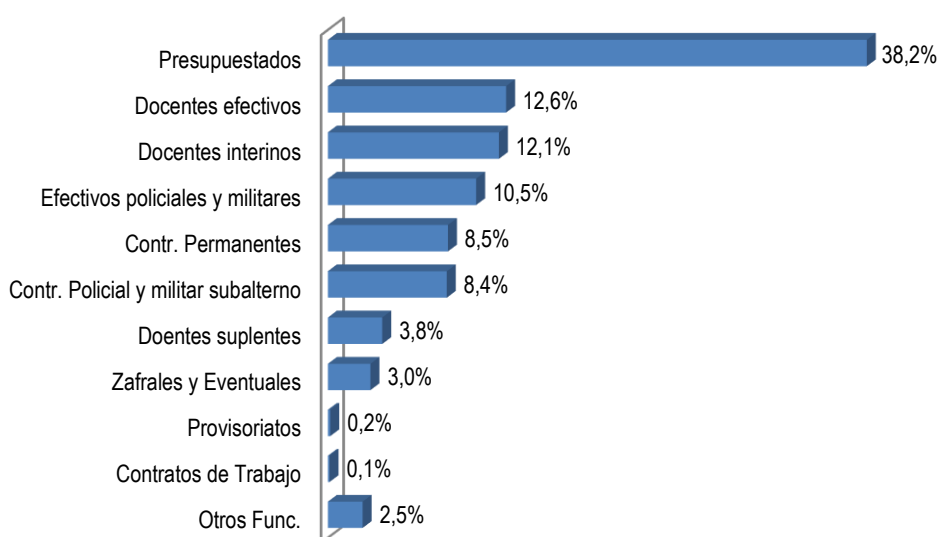
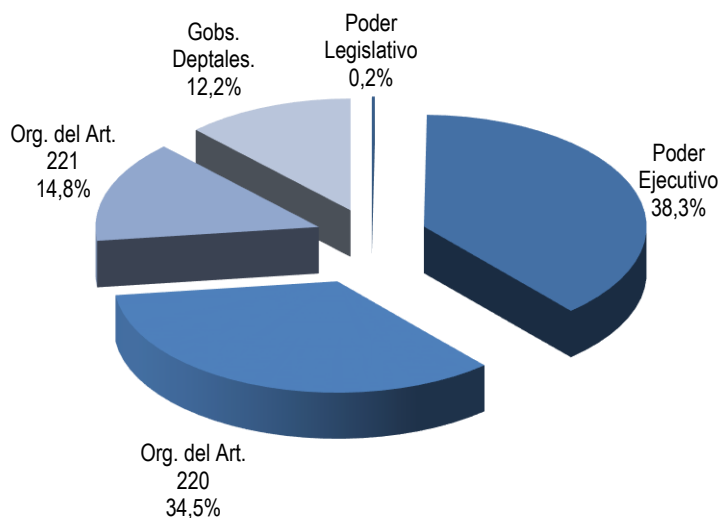

En la distribución de los vínculos de no funcionarios públicos, el Poder Ejecutivo representa el 38,3%, los Organismos del Art. 220 el 34,5%, los Organismos del Art. 221 el 14,8% y los Gobiernos Departamentales el 12,2%, mientras que el Poder Legislativo representa un 0,2%.

El Poder Legislativo es quien tiene menor proporción de vínculos de no funcionarios públicos con respecto a sus vínculos de funcionarios, ya que informan 1.291 vínculos de funcionarios frente a 27 de no funcionarios. En el Poder Ejecutivo hay 15,7 vínculos de funcionarios por cada vínculo de no funcionarios, en los Organismos del Art. 220 la relación es de 32,5 a 1, en los Organismos del Art. 221 de 18,5 a 1 y en los Gobiernos Departamentales hay 25,2% vínculos de funcionarios por cada vínculo de no funcionario.

Tabla 2. Distribución de vínculos de NO funcionarios públicos

| Grupo Normativo | Contrato Temporal Derecho Público | Contrato Laboral Derecho Privado | Becario | Pasante | Arrend. Obra |
|-----------------------|--------------------------------------|-------------------------------------|--------------|--------------|--------------|
| Poder Legislativo | 0 | 0 | 17 | 0 | 10 |
| Poder Ejecutivo | 138 | 414 | 457 | 8 | 21 |
| Org. del Artículo 220 | 0 | 0 | 510 | 597 | 40 |
| Org. del Artículo 221 | 0 | 0 | 587 | 242 | 227 |
| Gob. Departamentales | 0 | 0 | 100 | 943 | 60 |
| Total | 138 | 414 | 1.671 | 1.790 | 358 |

| Grupo Normativo | Arrend. Obra con Org. Internac. | Arrendamientos de Servicio | Arrend. Servicio con Org. Internac. | Contr. a Término Ley 17.556 | Otros No Func. (2) | Total NO Funcionarios |
|-----------------------|------------------------------------|-------------------------------|--|--------------------------------|-----------------------|--------------------------|
| Poder Legislativo | 0 | 0 | 0 | 0 | 0 | 27 |
| Poder Ejecutivo | 49 | 0 | 1.341 | 0 | 2.436 | 4.864 |
| Org. del Artículo 220 | 0 | 67 | 0 | 255 | 2.902 | 4.371 |
| Org. del Artículo 221 | 0 | 103 | 37 | 276 | 402 | 1.874 |
| Gob. Departamentales | 0 | 288 | 0 | 0 | 157 | 1.548 |
| Total | 49 | 458 | 1.378 | 531 | 5.897 | 12.684 |

*Nota: 19 Contratos Temporales de Derecho Público de ANCAP (Org. del Artículo 221) están incluidos en "Otros Funcionarios"



Esta relación para el total de Incisos es de 23,2 funcionarios por cada no funcionario, por lo que el Poder Ejecutivo y los Organismos del Art. 221 tienen mayor presencia de no funcionarios en relación a sus funcionarios que el total, mientras que en el Poder Legislativo, los Organismos del Art. 220 y los Gobiernos Departamentales es menor que el total.



ANÁLISIS DE LA INFORMACIÓN SEGÚN AGRUPACIÓN TEMÁTICA DE ORGANISMOS

La agrupación temática de organismos permite conocer en qué áreas de políticas públicas se concentran los vínculos laborales del Estado.

Tabla 3. Distribución de vínculos de Funcionarios Públicos por agrupación temática de organismos

| GRUPO DE INCISOS | Presupuestado | Provisorio | Contrato Permanente / Func. Pública | Efectivo policial y militar sup. | Contrato policial / militar subalt. | Docente efectivo |
|---|----------------|------------|-------------------------------------|----------------------------------|-------------------------------------|------------------|
| Poder Legislativo | 1.288 | 0 | 3 | 0 | 0 | 0 |
| Poder Judicial | 4.073 | 0 | 773 | 0 | 0 | 0 |
| Presidencia | 1.142 | 24 | 0 | 0 | 0 | 0 |
| Relaciones Exteriores | 569 | 6 | 1 | 0 | 0 | 0 |
| Órganos de Contralor | 1.323 | 0 | 4 | 0 | 0 | 0 |
| Defensa | 1.455 | 31 | 21 | 3.461 | 22.708 | 0 |
| Seguridad | 1.060 | 121 | 31 | 27.377 | 2.035 | 0 |
| Economía y Finanzas | 10.258 | 171 | 133 | 0 | 0 | 0 |
| Ganadería, Agricultura y Pesca | 2.045 | 32 | 6 | 0 | 0 | 0 |
| Industria, Energía y Minería | 9.358 | 1 | 46 | 0 | 0 | 0 |
| Turismo | 159 | 8 | 0 | 0 | 0 | 0 |
| Educación, Cultura y Deporte | 15.922 | 1 | 5.973 | 0 | 0 | 37.075 |
| Transporte y Obras Públicas | 3.832 | 37 | 672 | 0 | 0 | 0 |
| Salud Pública | 19.178 | 3 | 793 | 0 | 0 | 0 |
| Trabajo y Seguridad Social | 4.246 | 47 | 470 | 0 | 0 | 0 |
| Vivienda, Ord. Territorial y Medio Ambiente | 4.852 | 7 | 740 | 0 | 0 | 0 |
| Servicios Sociales | 3.502 | 9 | 1.270 | 0 | 0 | 0 |
| Comunicaciones | 6.355 | 0 | 2.014 | 0 | 0 | 0 |
| Gobiernos Departamentales | 21.502 | 0 | 12.039 | 0 | 0 | 0 |
| TOTAL | 112.119 | 498 | 24.989 | 30.838 | 24.743 | 37.075 |

| GRUPO DE INCISOS | Docente interino | Docente suplente | Contratos de trabajo | Zafra y eventual | Otros Func. | TOTAL |
|---|------------------|------------------|----------------------|------------------|--------------|----------------|
| Poder Legislativo | 0 | 0 | 0 | 0 | 0 | 1.291 |
| Poder Judicial | 0 | 0 | 0 | 99 | 0 | 4.945 |
| Presidencia | 0 | 0 | 49 | 0 | 27 | 1.242 |
| Relaciones Exteriores | 0 | 0 | 0 | 0 | 0 | 576 |
| Órganos de Contralor | 0 | 0 | 0 | 0 | 0 | 1.327 |
| Defensa | 0 | 0 | 16 | 236 | 168 | 28.096 |
| Seguridad | 0 | 0 | 0 | 602 | 1 | 31.227 |
| Economía y Finanzas | 0 | 0 | 22 | 166 | 14 | 10.764 |
| Ganadería, Agricultura y Pesca | 0 | 0 | 0 | 0 | 1 | 2.084 |
| Industria, Energía y Minería | 0 | 0 | 0 | 47 | 4 | 9.456 |
| Turismo | 0 | 0 | 0 | 0 | 0 | 167 |
| Educación, Cultura y Deporte | 35.586 | 11.302 | 226 | 470 | 2.020 | 108.575 |
| Transporte y Obras Públicas | 0 | 0 | 0 | 8 | 0 | 4.549 |
| Salud Pública | 0 | 0 | 0 | 2.207 | 3.024 | 25.205 |
| Trabajo y Seguridad Social | 0 | 0 | 0 | 0 | 1 | 4.764 |
| Vivienda, Ord. Territorial y Medio Ambiente | 0 | 0 | 20 | 194 | 2 | 5.815 |
| Servicios Sociales | 0 | 0 | 13 | 1.297 | 1 | 6.092 |
| Comunicaciones | 0 | 0 | 0 | 0 | 0 | 8.369 |
| Gobiernos Departamentales | 0 | 0 | 0 | 3.537 | 1.963 | 39.041 |
| TOTAL | 35.586 | 11.302 | 346 | 8.863 | 7.226 | 293.585 |



El área Educación, Cultura y Deporte reúne al 37,0% de los 293.585 vínculos de funcionarios públicos; le siguen Gobiernos Departamentales (13,3%), Seguridad (10,6%), Defensa (9,6%) y Salud Pública (8,6%). Con 3,7% y 3,2% respectivamente se encuentran las áreas de Economía y Finanzas e Industria, Energía y Minería. Comunicaciones tiene un 2,9%; Vivienda, Ordenamiento Territorial y Medio Ambiente tiene un 2% y Servicios Sociales 2,1%. Las áreas de Poder Judicial, Trabajo y Seguridad Social, Transporte y Obras Públicas tienen 1,7%, 1,6% y 1,5%, respectivamente. Ganadería, Agricultura y Pesca, Presidencia y Relaciones Exteriores, Órganos de Contralor y Poder Legislativo, tienen todos menos de 1% y con la menor cantidad de vínculos laborales de funcionarios se encuentra el área Turismo (0,1%).

GRÁFICO 5. VÍNCULOS DE FUNCIONARIOS PÚBLICOS SEGÚN AGRUPACIÓN TEMÁTICA DE ORGANISMOS





Tabla 4. Distribución de vínculos de NO funcionarios públicos por agrupación temática de organismos

| GRUPO DE INCISOS | Contrato Temporal | Contrato Laboral | Becario | Pasante | Arrendamiento de Obra |
|---|-------------------|------------------|-------------|--------------|-----------------------|
| Poder Legislativo | 0 | 0 | 17 | 0 | 10 |
| Poder Judicial | 0 | 0 | 0 | 0 | 0 |
| Presidencia | 35 | 137 | 17 | 5 | 0 |
| Relaciones Exteriores | 1 | 0 | 0 | 0 | 0 |
| Órganos de Contralor | 0 | 0 | 0 | 0 | 0 |
| Defensa | 17 | 89 | 3 | 0 | 0 |
| Seguridad | 0 | 36 | 181 | 0 | 0 |
| Economía y Finanzas | 1 | 47 | 295 | 0 | 239 |
| Ganadería, Agricultura y Pesca | 3 | 0 | 25 | 0 | 3 |
| Industria, Energía y Minería | 0 | 0 | 77 | 11 | 1 |
| Turismo | 0 | 0 | 0 | 3 | 0 |
| Educación, Cultura y Deporte | 77 | 105 | 496 | 597 | 39 |
| Transporte y Obras Públicas | 0 | 0 | 16 | 0 | 1 |
| Salud Pública | 0 | 0 | 9 | 0 | 2 |
| Trabajo y Seguridad Social | 0 | 0 | 100 | 160 | 0 |
| Vivienda, Ord. Territorial y Medio Ambiente | 3 | 0 | 150 | 71 | 2 |
| Servicios Sociales | 1 | 0 | 118 | 0 | 1 |
| Comunicaciones | 0 | 0 | 67 | 0 | 0 |
| Gobiernos Departamentales | 0 | 0 | 100 | 943 | 60 |
| TOTAL | 138 | 414 | 1671 | 1.790 | 358 |

| GRUPO DE INCISOS | Arr. de Obra con Organismo Internacional | Arrendamiento de Servicio | Arr. de Servicio con Organismo Internacional | Contrato a Término | Otros NO Funcionarios | Total NO funcionarios |
|---|--|---------------------------|--|--------------------|-----------------------|-----------------------|
| Poder Legislativo | 0 | 0 | 0 | 0 | 0 | 27 |
| Poder Judicial | 0 | 0 | 0 | 0 | 0 | 0 |
| Presidencia | 18 | 0 | 200 | 0 | 129 | 541 |
| Relaciones Exteriores | 0 | 0 | 0 | 0 | 5 | 6 |
| Órganos de Contralor | 0 | 21 | 0 | 0 | 0 | 21 |
| Defensa | 0 | 4 | 0 | 11 | 196 | 320 |
| Seguridad | 4 | 0 | 0 | 0 | 15 | 236 |
| Economía y Finanzas | 19 | 10 | 87 | 1 | 237 | 936 |
| Ganadería, Agricultura y Pesca | 8 | 0 | 195 | 0 | 39 | 273 |
| Industria, Energía y Minería | 0 | 5 | 9 | 8 | 36 | 147 |
| Turismo | 0 | 0 | 15 | 0 | 10 | 28 |
| Educación, Cultura y Deporte | 0 | 41 | 0 | 2 | 2865 | 4222 |
| Transporte y Obras Públicas | 0 | 2 | 0 | 16 | 32 | 67 |
| Salud Pública | 0 | 0 | 0 | 238 | 134 | 383 |
| Trabajo y Seguridad Social | 0 | 0 | 0 | 39 | 108 | 407 |
| Vivienda, Ord. Territorial y Medio Ambiente | 0 | 68 | 197 | 171 | 75 | 737 |
| Servicios Sociales | 0 | 1 | 675 | 4 | 1853 | 2653 |
| Comunicaciones | 0 | 18 | 0 | 41 | 6 | 132 |
| Gobiernos Departamentales | 0 | 288 | 0 | 0 | 157 | 1.548 |
| TOTAL | 49 | 458 | 1.378 | 531 | 5.897 | 12.684 |

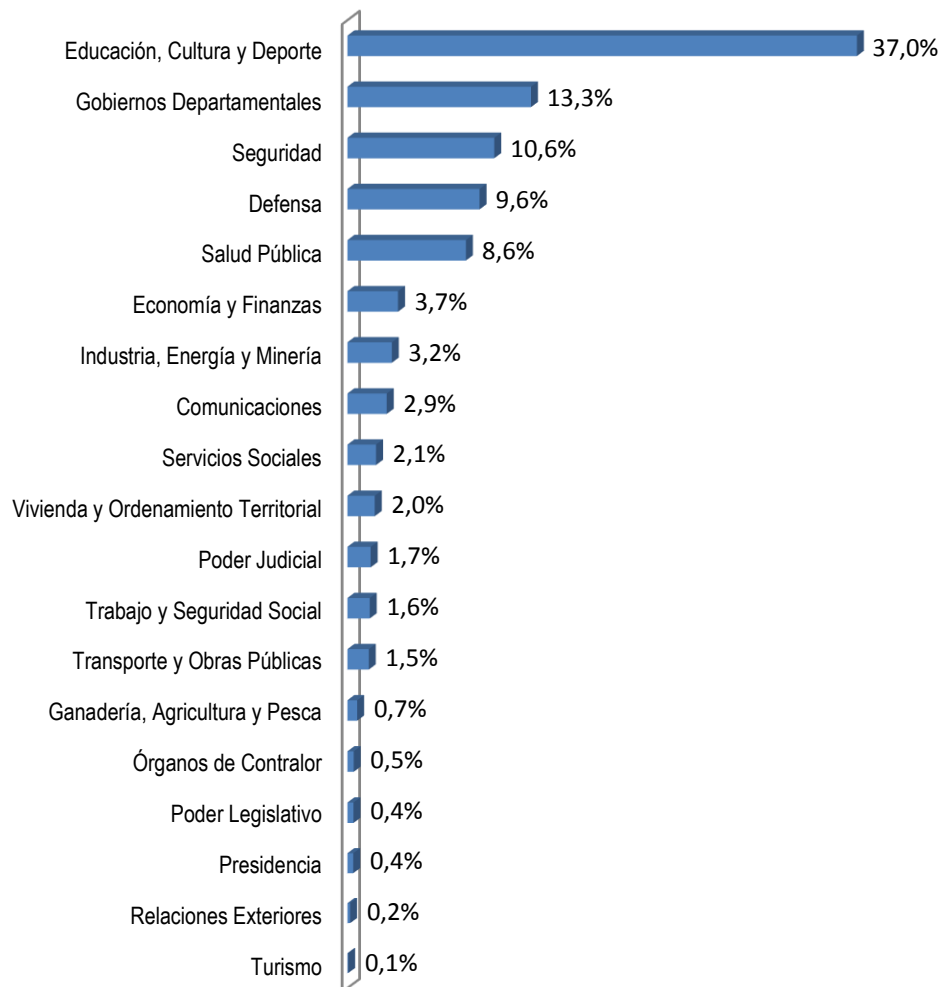

Con respecto a los 12.684 vínculos de no funcionarios públicos, el primer lugar también lo ocupa el área de Educación, Cultura y Deporte (33,29%). En segundo lugar, con 20,92% se ubica el área de Servicios Sociales, formada por MIDES, INAU, INISA. Los Gobiernos Departamentales cuentan con un 12,2% de estos vínculos. Economía y Finanzas tiene un 7,38%, Vivienda y Ordenamiento Territorial, integrada por BHU, MVOTMA, ANV y OSE tiene un 5,81%. Las demás áreas cuentan con menos de 5%.

GRÁFICO 6. VÍNCULOS DE NO FUNCIONARIOS PÚBLICOS SEGÚN AGRUPACIÓN TEMÁTICA DE ORGANISMOS



Los grupos donde el peso de los funcionarios con respecto a los no funcionarios es menor son: Presidencia y Servicios Sociales, ambos grupos tienen 2,3 vínculos de funcionarios por cada vínculo de no funcionarios, Turismo –donde esta relación es de 6 a 1, Ganadería, Agricultura y Pesca 7,6 funcionarios por cada no funcionario y Vivienda, Ordenamiento Territorial y Medio Ambiente, donde esta relación es de 7,9 a 1. En el otro extremo, los grupos en que los funcionarios tienen mayor peso frente a los no funcionarios son: Seguridad (31.227 a 236), Defensa (28.096 a 320) y Relaciones Exteriores (576 a 6). Por su parte, el Poder Judicial no tiene vínculos de no funcionarios.



ANÁLISIS DE LA INFORMACIÓN DE GÉNERO

De acuerdo a la Conferencia Internacional del Trabajo celebrada por la OIT en el año 2009, "garantizar el trabajo decente es fundamental para las mujeres y los hombres ya que así podrán forjar un futuro más promisorio para ellos, sus familias y sus comunidades. El desarrollo sostenible se logra gracias a los aportes que hacen tanto las mujeres como los hombres. La construcción social de los roles de género, las diferencias biológicas entre hombres y mujeres y la forma en que estos aspectos interactúan en el mundo del trabajo son, pues, la piedra angular del trabajo decente"⁴

En consonancia con estos lineamientos, la transversalización de la perspectiva de género es una política pública adoptada por nuestro país, suscribiendo a diversos acuerdos internacionales y estableciendo normativa en la materia. En el año 2007, la Ley 18.104 de 15/3/2007 declara de interés general las actividades orientadas a la "promoción de la igualdad de derechos y oportunidades entre hombres y mujeres en la República Oriental del Uruguay" y encarga al Estado la tarea de adoptar y generar políticas públicas que integren esta perspectiva, plasmadas en el Primer Plan Nacional de Igualdad de Oportunidades y Derechos (2007-2011). Lograr la equidad y reducir la brecha entre hombres y mujeres ha sido un propósito adoptado y afirmado legislativamente por el Estado uruguayo. Reconociendo la perspectiva de género como una herramienta útil para alcanzar estas metas, pueden aportarse criterios para la definición de políticas que aseguren la estructuración del Estado en concomitancia con la realidad de las necesidades de las mujeres y hombres de nuestro país.

Trabajando desde este enfoque y buscando el aporte para incorporar esta perspectiva en las agendas institucionales, la Oficina Nacional del Servicio Civil releva hace 9 años la distribución por sexo de los vínculos que tiene el Estado, a fin de proveer insumos para las prácticas orientadas

GRÁFICO 7. DISTRIBUCIÓN DEL TOTAL DE VÍNCULOS LABORALES CON EL ESTADO POR SEXO

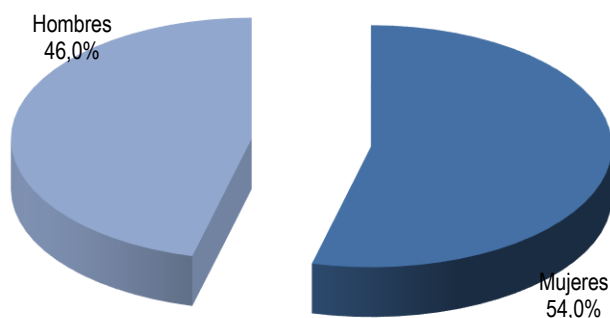

Nota: No se incluyen los 24 vínculos informados de personas que se autoidentificaron como transgénero.

⁴ Conferencia Internacional del Trabajo. *La igualdad de género como eje del trabajo decente. Informe VI. Ginebra, OIT, 2009. Pág. 1*



a la planificación de las necesidades del personal con una perspectiva de género y fortalecer decisiones que redunden en una gestión más eficiente en torno al tema.

En esta oportunidad, tal como ocurre desde el año 2011, todos los organismos han enviado la información completa sobre esta variable. La información del año 2016 incluye además el relevamiento de datos sobre los vínculos con el Estado de las personas autodefinidas trans. A pesar de ser una cifra pequeña, no es menos significativa dado que de esta forma se visibiliza la inclusión de una minoría que es discriminada tanto en su trayectoria de vida como en el ámbito laboral.⁵

Cabe recordar que las cifras sobre sexo representan la distribución de los vínculos laborales y no de las personas que trabajan en el Estado ya que de acuerdo al régimen de acumulación de cargos, existen personas con más de un vínculo laboral.

Como se informara previamente, al 31/12/2016 existen un total de 293.585 vínculos de funcionarios públicos y 12.684 vínculos de no funcionarios.

De las cifras mencionadas, se tiene que al 31/12/2016 existen en el Estado 141.007 vínculos laborales con hombres (46%) y 165.238 (54%) con mujeres. La distribución de vínculos entre hombres y mujeres refleja, desde el año 2011, una mayor presencia femenina. Son 24 los vínculos laborales de personas autoidentificadas trans, representando el 0,008% de los vínculos totales.

Tabla 5. Evolución de la distribución del total de vínculos laborales con el Estado por sexo

| | 2008 | 2009 | 2010 | 2011 | 2012 | 2013 | 2014 | 2015 | 2016 |
|---|------------|------------|------------|-------------|-------------|-------------|-------------|-------------|-------------|
| Hombres | 47% | 60% | 52% | 49% | 48% | 48% | 47% | 46,207% | 46,040% |
| Mujeres | 53% | 40% | 48% | 51% | 52% | 52% | 53% | 53,793% | 53,952% |
| Trans | 0% | 0% | 0% | 0% | 0% | 0% | 0% | 0,002% | 0,008% |
| Total | 100% | 100% | 100% | 100% | 100% | 100% | 100% | 100% | 100% |
| % organismos envió información de género | 84% | 91% | 99% | 100% | 100% | 100% | 100% | 100% | 100% |

Como puede verse, en 2008 se presenta una mayor presencia femenina, bajando esta cifra para el año 2009 en favor de los vínculos masculinos. Esta inconsistencia del año 2008 en que las mujeres superaban a los hombres en un contexto en el que se dio la situación contraria hasta el año 2010, puede deberse al porcentaje de organismos que enviaron la información discriminada por género, ya que muchos de los que no realizaron el envío constituyeron organismos con una alta presencia masculina (como el Ministerio de Defensa), ocasionando un balance en favor de los

⁵ Conceptos de discriminación estructural y discriminación individual. *La identidad de género en las políticas sociales*. Informe de monitoreo de las políticas de inclusión para la población trans. Investigaciones en Derechos Económicos, Sociales y Culturales. DNPS-MIDES, Uruguay, diciembre, 2013. Pág. 63



vínculos femeninos. A partir del año 2011 todos los organismos relevados enviaron la información completa.

En relación a la población ocupada del país -donde los hombres ocupados representan el 55,2% y las mujeres el 44,8% (INE, ECH 2016)-, se observa una mayor presencia femenina en la Administración Pública, con una diferencia aproximada de 9 puntos porcentuales, ya que son 54% los vínculos femeninos en el Estado por sobre el 44,8% de las mujeres ocupadas en el país.

Si bien la distribución por sexo de los vínculos de funcionarios públicos indican una situación de mayor presencia

femenina, con un 54% de los vínculos con mujeres y un 46% con hombres, entre los vínculos de no funcionarios públicos esta diferencia a favor de las mujeres es mayor: las mujeres representan el 63% de los vínculos de no funcionarios públicos, y los hombres el 37%.

GRÁFICO 8. DISTRIBUCIÓN DE VÍNCULOS DE FUNCIONARIOS Y NO FUNCIONARIOS POR SEXO

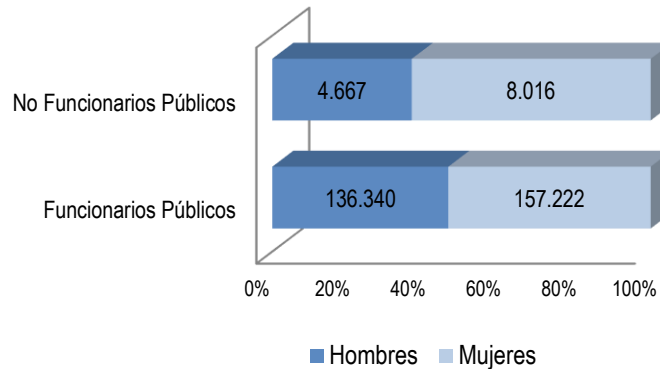

Nota: No se incluyen los 24 vínculos informados de personas que se autoidentifican como trans.

Distribución por sexo según agrupación normativa de Incisos

Al considerar por sexo la distribución del total de vínculos según la agrupación orgánica de incisos del Estado, se mantienen respecto al 2015 las diferencias marcadas a favor del sexo masculino en los organismos del Poder Ejecutivo (63,8% hombres y 36,2% mujeres) y Gobiernos Departamentales (64% hombres y 36% mujeres), siendo éstos los órganos más masculinizados del Estado. Se mantienen también diferencias no pronunciadas en el Poder Legislativo (52% hombres y 48% mujeres). El porcentaje de mujeres en el Poder Legislativo aumentó con relación al 2015 en aproximadamente dos puntos porcentuales. La predominancia masculina también se encuentra presente en los Organismos del Art. 221 (58,6% hombres y 41,4% mujeres).



En los Organismos del Art. 220 de la Constitución la relación es inversa, con una feminización importante: 72% de mujeres y 28% de hombres.

GRÁFICO 9. DISTRIBUCIÓN DEL TOTAL DE VÍNCULOS POR SEXO SEGÚN AGRUPACIÓN NORMATIVA DE INCISOS

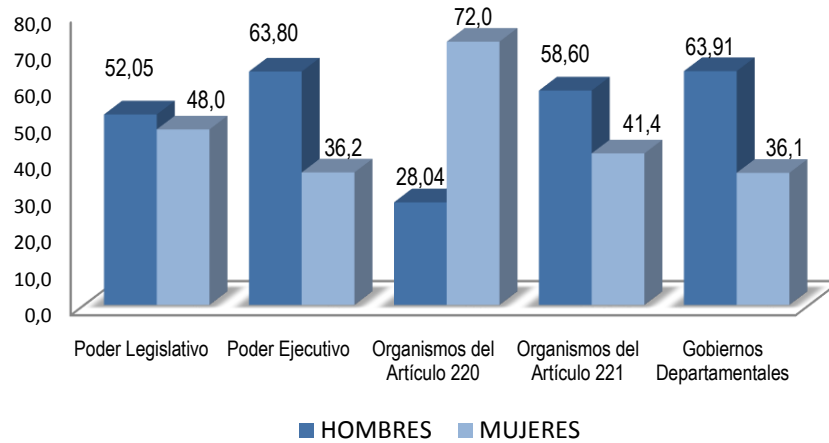

Nota: No se incluyen los 24 vínculos informados de personas que se autoidentificaron como trans

La mayor presencia masculina del Poder Ejecutivo se explica principalmente por el peso del Ministerio de Defensa y el Ministerio del Interior donde existe un 71% y 68% respectivamente de vínculos con hombres. Aun así, el Ministerio con mayor presencia masculina continúa siendo el de Transporte y Obras Públicas (MTO) que cuenta con un 75% de vínculos con hombres. Otro Ministerio con una alta masculinización es Ganadería, Agricultura y Pesca (MGAP) con un 58% de vínculos de sexo masculino.

Tabla 6. Vínculos laborales con el Estado por sexo según agrupación normativa de Incisos

| GRUPO DE INCISOS | FUNCIONARIOS | | | NO FUNCIONARIOS | | | TOTAL | | | |
|-----------------------------|----------------|----------------|-----------|-----------------|--------------|----------|----------------|----------------|-----------|----------------|
| | HOMBRES | MUJERES | TRANS | HOMBRES | MUJERES | TRANS | HOMBRES | MUJERES | TRANS | TOTAL |
| Poder Legislativo | 672 | 619 | 0 | 14 | 13 | 0 | 686 | 632 | 0 | 1.318 |
| Poder Ejecutivo | 50.043 | 26.393 | 6 | 1.828 | 3.035 | 1 | 51.871 | 29.428 | 7 | 81.306 |
| Organismos del Artículo 220 | 39.615 | 102.464 | 11 | 1.449 | 2.922 | 0 | 41.064 | 105.386 | 11 | 146.461 |
| Organismos del Artículo 221 | 20.689 | 14.032 | 0 | 757 | 1.117 | 0 | 21.446 | 15.149 | 0 | 36.595 |
| Gobiernos Departamentales | 25.321 | 13.714 | 6 | 619 | 929 | 0 | 25.940 | 14.643 | 6 | 40.589 |
| TOTAL | 136.340 | 157.222 | 23 | 4.667 | 8.016 | 1 | 141.007 | 165.238 | 24 | 306.269 |

Los ministerios con predominancia femenina son el Ministerio de Desarrollo Social (MIDES) con un 71%, el Ministerio de Salud (MSP) con un 69%, el Ministerio de Vivienda, Ordenamiento Territorial y Medio Ambiente (MVOTMA) con un 64% y el Ministerio de Turismo (MT) con el 62% de vínculos femeninos. Con un porcentaje



similar se encuentran el Ministerio de Industria, Energía y Minería (MIEM) y el Ministerio de Trabajo y Seguridad Social (MTSS) ambos con el 61% de vínculos femeninos.

Se observa una relativa paridad en otros organismos como Presidencia de la República, Ministerio de Economía y Finanzas (MEF), el Ministerio de Educación y Cultura (MEC). El Ministerio de Relaciones Exteriores (MRREE) es el organismo más paritario, teniendo la mitad de los vínculos con hombres y la otra mitad con mujeres. Sin embargo, otros estudios muestran que el porcentaje de mujeres que ocupan cargos de máxima representación en el exterior es apenas el 12,5%.⁶ Dentro de este grupo de incisos se pueden encontrar 7 vínculos de personas trans, todos ellos en el Ministerio de Desarrollo Social (MIDES).

| Tabla 7. Cantidad de personas trans por Inciso y tipo de Vínculo | | | | | | | | | |
|--|-----------------------|--------------------------|---------------------|---------------------|---------------------|----------|-------------------|----------|-----------|
| INCISOS | Funcionarios Públicos | | | | | | No Func. Públicos | | TOTAL |
| | Presupues- tados | Contratos Permanentes | Docente efectivo | Docente interino | Docente suplente | Otros | TOTAL FP | Otros | |
| MIDES | 6 | | | | | | 6 | 1 | 7 |
| ANEP | 2 | 1 | 4 | 2 | 1 | 1 | 11 | | 11 |
| Int. Cerro Largo | | 1 | | | | | 1 | | 1 |
| Int. Durazno | | 5 | | | | | 5 | | 5 |
| TOTAL | 8 | 7 | 4 | 2 | 1 | 1 | 23 | 1 | 24 |

Por otro lado, se mantiene para el año 2016 la tendencia histórica del predominio masculino en los Gobiernos Departamentales con un 64% de vínculos de hombres. La predominancia masculina en el total de vínculos se continúa dando en todas las Intendencias y en casi todas las Juntas, exceptuando la Junta Departamental de Durazno, la Junta Departamental de Salto y la Junta Departamental de Montevideo en donde los vínculos femeninos cuentan con una pequeña mayoría (54% en los tres casos).

En el caso de las Juntas, resulta interesante destacar que la representación femenina entre los ediles aumentó en 10% si se compara la cantidad de mujeres edilas electas en 2015 respecto a las elecciones de 2010, resultado de la implementación de la Ley de Cuotas.⁷ A pesar de esta tendencia creciente, para el

⁶ *El lugar de las mujeres uruguayas en la toma de decisiones*. Cuadernos del Sistema de Información de Género. UNFPA; MIDES; INMUJERES. Uruguay, N°5 Octubre, 2016. Pág. 10

⁷ *El lugar de las mujeres uruguayas en la toma de decisiones*. Cuadernos del Sistema de Información de Género. UNFPA; MIDES; INMUJERES. Uruguay, N°5 Octubre, 2016. Pág. 16



periodo 2015-2020 a nivel país, las edilas representan apenas el 27% de los legisladores departamentales frente a un 73% de ediles hombres.⁸

En los gobiernos departamentales se informaron 6 vínculos de personas trans, los cuales se distribuyen entre la Intendencia de Durazno (5 vínculos) y la Intendencia de Cerro Largo (1 vínculo).

En el Poder Legislativo, los vínculos con hombres representan el 52% del total de vínculos, si bien entre los legisladores éstos representan el 78% del total. A pesar de que la cantidad de cargos parlamentarios ocupados por mujeres muestra una evolución positiva, éstas siguen siendo una amplia minoría, ocupando el 22% de las bancas parlamentarias.⁹

Como en años anteriores, la mayor feminización se da en los organismos agrupados por el Art. 220 de la Constitución. En este grupo todos los Incisos tienen predominancia femenina siendo el Instituto del Niño y el Adolescente del Uruguay (INAU) el que tiene más vínculos con mujeres con un 79%, seguido por Administración Nacional de Educación Pública (el Inciso más grande de este grupo y de toda la Administración Pública). La Administración de Servicios de Salud del Estado (ASSE) con un 73%, la Fiscalía General de la Nación con un 71% y por el Poder Judicial, con un 70%.

En el Tribunal de Cuentas y la Corte Electoral los vínculos con mujeres superan el 60%, seguidos por el Tribunal de lo Contencioso Administrativo con un 58%. En la Universidad de la República (UdelaR) existe una relativa predominancia femenina, pero menor, siendo 53% los vínculos de mujeres y 47% de hombres. Se informaron 11 vínculos de funcionarios públicos trans en este grupo, todos ellos dentro de la Administración Nacional de Educación Pública (ANEP).

En cuanto a los Organismos del Art. 221 de la Constitución, existe en total una masculinización de vínculos, con un 58,6% de vínculos de hombres y 41,4% de vínculos de mujeres, manteniéndose el porcentaje respecto al año anterior. En las empresas públicas (ANCAP, UTE, OSE, PLUNA, AFE, Administración Nacional de Puertos y Correos) hay mayorías masculinas y en los bancos estatales se aprecia una mayor paridad a favor de las mujeres, siendo el Banco de Previsión Social (BPS) el que tiene más cantidad de vínculos con mujeres (68%). A excepción del Banco de la República (BROU) que tiene el 45% de sus vínculos con mujeres y el

⁸ Estos porcentajes se calcularon en base a la cantidad de ediles según género, para la legislatura 2015-2020.

⁹ Estimación realizada en base a cantidad de legisladores según género, actuantes al 31/12/16 en el Parlamento.



55% con hombres. Dentro de este grupo de Incisos no se informaron vínculos con personas trans.

Distribución por sexo según agrupación temática de organismos

Al agrupar los organismos por la temática de su competencia para analizar la distribución por sexo, se observa al igual que en relevamientos anteriores una predominancia femenina en Salud Pública (73%), Educación, Cultura y Deporte, y Servicios Sociales (ambos con el 72% de vínculos con mujeres), Poder Judicial (70%) y Trabajo y Seguridad Social (67%). Los grupos masculinizados son Transporte y Obras Públicas (77% vínculos de hombres), Defensa (71%) e Industria, Energía y Minería (71%) y Seguridad (68%).

Asimismo se observa una mayoría de vínculos con hombres en los Gobiernos Departamentales (64%), Vivienda y Ordenamiento Territorial (61%) y Ganadería, Agricultura y Pesca (57%), todos ellos también manteniéndose o con leves disminuciones en su porcentaje de vínculos masculinos respecto al año anterior.

GRÁFICO 10. DISTRIBUCIÓN DEL TOTAL DE VÍNCULOS POR SEXO SEGÚN AGRUPACIÓN TEMÁTICA DE ORGANISMOS (EN %)

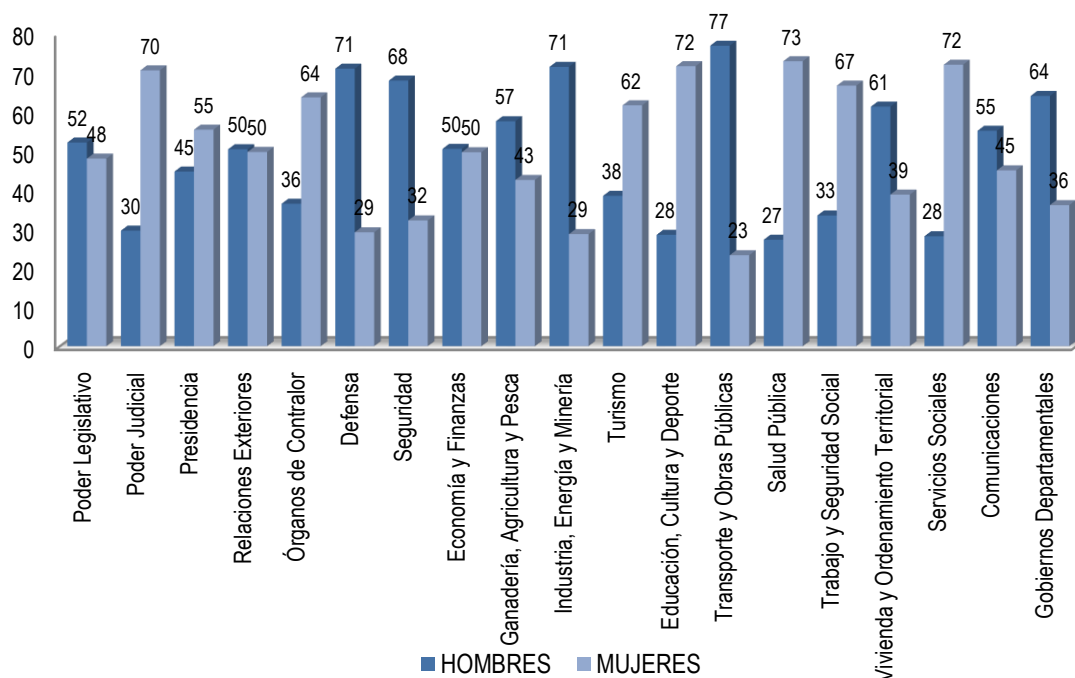

Notas: No se incluyen los 24 vínculos informados de personas que se autoidentificaron como transgénero.

**La información de género se releva a nivel de Inciso. Por este motivo en el grupo Presidencia se incluye también a la unidad ejecutora 011 (Secretaría Nacional del Deporte) que es considerada en otras secciones de este informe.*



Los grupos que presentan mayor paridad en cuanto a la distribución por sexo de sus vínculos son: Economía y Finanzas, Comunicaciones, Poder Legislativo, Presidencia y Relaciones Exteriores.

| Tabla 8. Total de Vínculos laborales con el Estado por sexo según agrupación temática de organismos | | | | | | | | | | | | |
|---|-----------------------|----------------|-----------|----------------|--------------------------|--------------|----------|---------------|-------------------|----------------|-----------|----------------|
| GRUPO DE INCISOS | Funcionarios públicos | | | | No funcionarios públicos | | | | Total de vínculos | | | |
| | HOMBRES | MUJERES | TRANS | TOTAL | HOMBRES | MUJERES | TRANS | TOTAL | HOMBRES | MUJERES | TRANS | TOTAL |
| Poder Legislativo | 672 | 619 | | 1.291 | 14 | 13 | | 27 | 686 | 632 | | 1.318 |
| Poder Judicial | 1.461 | 3.484 | | 4.945 | 0 | 0 | | 0 | 1.461 | 3.484 | | 4.945 |
| Presidencia | 993 | 1.143 | | 2.136 | 203 | 339 | | 542 | 1.196 | 1.482 | | 2.678 |
| Relaciones Exteriores | 288 | 288 | | 576 | 5 | 1 | | 6 | 293 | 289 | | 582 |
| Órganos de Contralor | 480 | 847 | | 1.327 | 11 | 10 | | 21 | 491 | 857 | | 1.348 |
| Defensa | 19.925 | 8.171 | | 28.096 | 218 | 102 | | 320 | 20.143 | 8.273 | | 28.416 |
| Seguridad | 21.281 | 9.946 | | 31.227 | 65 | 171 | | 236 | 21.346 | 10.117 | | 31.463 |
| Economía y Finanzas | 5.528 | 5.236 | | 10.764 | 372 | 564 | | 936 | 5.900 | 5.800 | | 11.700 |
| Ganadería, Agricultura y Pesca | 1.201 | 883 | | 2.084 | 154 | 119 | | 273 | 1.355 | 1.002 | | 2.357 |
| Industria, Energía y Minería | 6.787 | 2.669 | | 9.456 | 64 | 83 | | 147 | 6.851 | 2.752 | | 9.603 |
| Turismo | 58 | 109 | | 167 | 17 | 11 | | 28 | 75 | 120 | | 195 |
| Educación, Cultura y Deporte | 30.265 | 77.405 | 11 | 107.681 | 1.617 | 2.604 | | 4.221 | 31.882 | 80.009 | 11 | 111.902 |
| Transporte y Obras Públicas | 3.496 | 1.053 | | 4.549 | 46 | 21 | | 67 | 3.542 | 1.074 | | 4.616 |
| Salud Pública | 6.894 | 18.311 | | 25.205 | 75 | 308 | | 383 | 6.969 | 18.619 | | 25.588 |
| Trabajo y Seguridad Social | 1.638 | 3.126 | | 4.764 | 91 | 316 | | 407 | 1.729 | 3.442 | | 5.171 |
| Vivienda y Ordenamiento Territorial | 3.669 | 2.146 | | 5.815 | 342 | 395 | | 737 | 4.011 | 2.541 | | 6.552 |
| Servicios Sociales | 1.757 | 4.329 | 6 | 6.092 | 700 | 1.952 | 1 | 2.653 | 2.457 | 6.281 | 7 | 8.745 |
| Comunicaciones | 4.626 | 3.743 | | 8.369 | 54 | 78 | | 132 | 4.680 | 3.821 | | 8.501 |
| Gobiernos Departamentales | 25.321 | 13.714 | 6 | 39.041 | 619 | 929 | | 1.548 | 25.940 | 14.643 | 6 | 40.589 |
| TOTAL | 136.340 | 157.222 | 23 | 293.585 | 4.667 | 8.016 | 1 | 12.684 | 141.007 | 165.238 | 24 | 306.269 |



El análisis según la naturaleza del vínculo (funcionarios públicos o no), permite observar algunas diferencias en cuanto al peso relativo de los vínculos con hombres y con mujeres. En los grupos de Incisos en que predominan los vínculos de funcionarios públicos con hombres, no necesariamente los vínculos de no funcionarios públicos presentan una mayoría masculina. Es así que en áreas como Defensa; Transporte y Obras Públicas, y Ganadería Agricultura y Pesca, cuentan tanto para sus funcionarios como para sus no funcionarios mayor presencia de vínculos masculinos. No es el caso de las áreas de Seguridad y los Gobiernos Departamentales, en donde los vínculos femeninos predominan en los no funcionarios a pesar de ser áreas fuertemente masculinizadas en los vínculos de funcionarios públicos.

En cambio, en los grupos que tienen una importante mayoría femenina en sus vínculos con funcionarios públicos (Educación, Cultura y Deporte y Salud Pública) también predominan los vínculos con mujeres para los no funcionarios.



ANÁLISIS DE LA INFORMACIÓN SEGÚN UBICACIÓN GEOGRÁFICA

Se presenta a continuación la distribución geográfica de los vínculos laborales a nivel de departamento donde se cumplen las funciones, a modo de contar con información detallada de los recursos humanos que tiene el Estado para desarrollar e implementar las políticas públicas en el territorio nacional.

GRÁFICO 11. DISTRIBUCIÓN DEL TOTAL DE VÍNCULOS LABORALES CON EL ESTADO POR DEPARTAMENTO

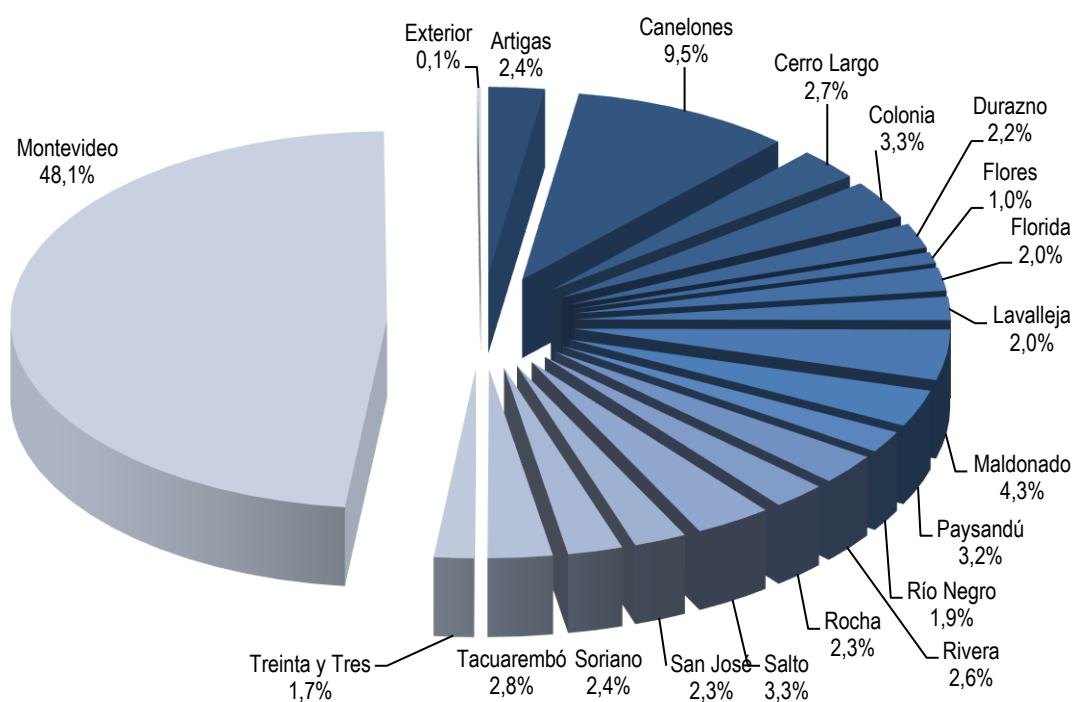

Nota: En este gráfico se incluyen los vínculos distribuidos por departamento y exterior (no se incluyen los vínculos itinerantes ni los sin clasificar).

En esta oportunidad, todos los organismos remitieron la información relativa al departamento en que cumplen funciones quienes están vinculados a ellos.

Se incorpora nuevamente a la clasificación de vínculos por ubicación geográfica la categoría "itinerante", considerándose en ésta a aquellos vínculos que prestan funciones en más de un departamento (ej. Cuadrillas AFE).



En el departamento de Montevideo, (exceptuando itinerantes y sin clasificar) se concentra casi la mitad de los vínculos laborales con el Estado (48,1%) Los restantes vínculos se distribuyen en el interior del país, y sólo un 0,1% cumple funciones en el exterior.

Tabla 9. Total de vínculos laborales con el Estado por departamento

| DEPARTAMENTO | Funcionarios | No Funcionarios | TOTAL |
|----------------|----------------|-----------------|----------------|
| Artigas | 7.218 | 114 | 7.332 |
| Canelones | 28.451 | 397 | 28.848 |
| Cerro Largo | 8.080 | 179 | 8.259 |
| Colonia | 9.718 | 332 | 10.050 |
| Durazno | 6.441 | 96 | 6.537 |
| Flores | 2.809 | 148 | 2.957 |
| Florida | 5.933 | 144 | 6.077 |
| Lavalleja | 6.012 | 81 | 6.093 |
| Maldonado | 12.706 | 426 | 13.132 |
| Paysandú | 9.219 | 388 | 9.607 |
| Río Negro | 5.521 | 144 | 5.665 |
| Rivera | 7.745 | 216 | 7.961 |
| Rocha | 6.899 | 128 | 7.027 |
| Salto | 9.856 | 178 | 10.034 |
| San José | 6.756 | 127 | 6.883 |
| Soriano | 7.042 | 129 | 7.171 |
| Tacuarembó | 8.297 | 149 | 8.446 |
| Treinta y Tres | 5.124 | 86 | 5.210 |
| Montevideo | 137.166 | 8.891 | 146.057 |
| Exterior | 424 | 2 | 426 |
| Itinerantes | 2.103 | 279 | 2.382 |
| Sin Clasificar | 65 | 50 | 115 |
| TOTAL | 293.585 | 12.684 | 306.269 |

En cuanto a la distribución según naturaleza del vínculo, los funcionarios públicos representan más del 95% en todos los departamentos del país respecto al total de vínculos.

Los departamentos que presentan mayor proporción de vínculos de no funcionarios públicos con respecto a su total de vínculos son Montevideo y Flores, con un 6,1 y 5% respectivamente, seguidos por Paysandú y Colonia.



Al analizar dentro de cada uno de los departamentos la distribución de los vínculos según agrupación temática de organismos se observa que en los 19 departamentos el grupo con mayor proporción de vínculos es Educación, Cultura y Deportes (varía entre 28% y 48,4%). En segundo lugar se encuentra el grupo de los Gobiernos Departamentales, excepto en Montevideo donde los grupos Defensa y Seguridad ocupan este lugar con un 11,43% y 11,06% respectivamente.

Los grupos Seguridad y Salud Pública se ubican en tercer y cuarto lugar en casi

GRÁFICO 12. DISTRIBUCIÓN DEL TOTAL DE VÍNCULOS POR DEPARTAMENTO Y AGRUPACIÓN TEMÁTICA DE ORGANISMOS

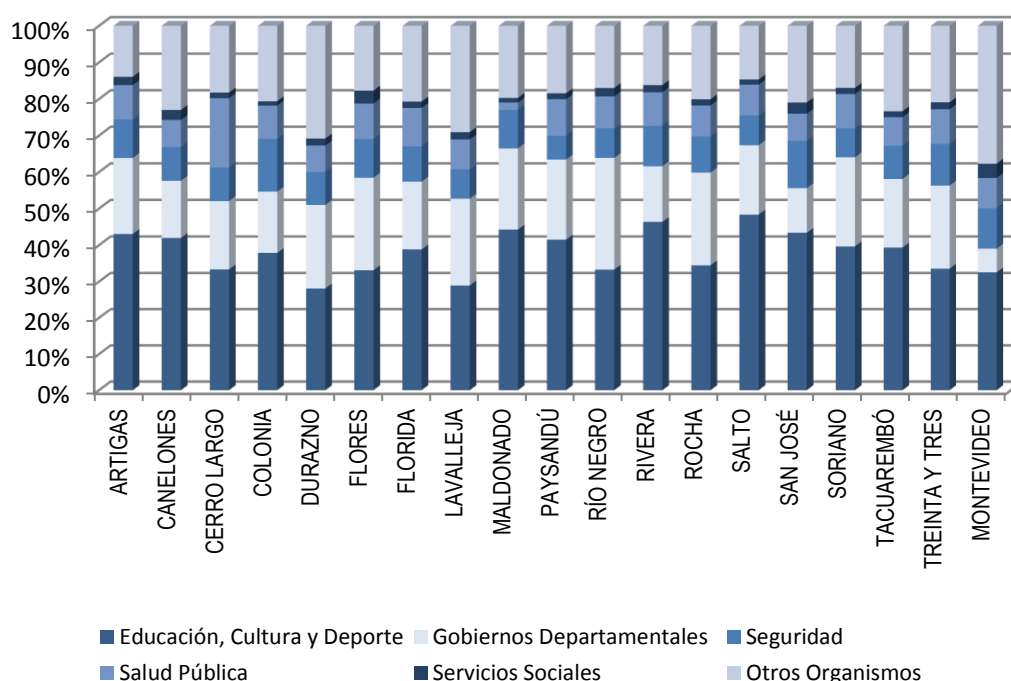

* Se incluyen los grupos que tienen representación en todo el país.

Nota: La información geográfica se releva a nivel de Inciso. Por este motivo en el grupo Presidencia se incluye también a la unidad ejecutora 011 (Secretaría Nacional del Deporte) que es considerada en otras secciones de este informe.

todos los departamentos. Sin embargo en Paysandú el grupo Seguridad tiene una leve menor representación que Salud Pública y en Cerro Largo el grupo Salud Pública supera a Seguridad en 10 puntos porcentuales.

En los departamentos de Durazno y Llavalleja el grupo Defensa ocupa el tercer lugar en cantidad de vínculos con un 19% y 15% respectivamente.



El peso relativo de los vínculos del Gobierno Departamental en cada departamento es variable. Exceptuando Montevideo, se aprecia que el gobierno departamental pesa promediamente un 20,8% y su rango de variación va de 12,2% en San José a 31% en Río Negro.

La relación entre la proporción de habitantes de cada departamento y la proporción de vínculos laborales con el Estado no es lineal, sin embargo los seis departamentos con mayor población (Montevideo, Canelones, Maldonado, Colonia, Salto y Paysandú) son también los que tienen más proporción de vínculos laborales y los dos con menor población (Flores y Treinta y Tres) son los que tienen menor cantidad de vínculos con el Estado. Montevideo concentra el 40,14% de la población del país y el 48,15% de los vínculos laborales con el Estado.

Tabla 10. Población total, población ocupada y vínculos laborales con el Estado por departamento

| Departamento | Población total Censo 2011* | Población ocupada * | Total de vínculos laborales con el Estado ** | % de vínculos en relación a la población total | % de vínculos en relación a la población ocupada |
|----------------|-----------------------------|---------------------|--|--|--|
| Artigas | 73.378 | 31.831 | 7.332 | 10,0 | 23,0 |
| Canelones | 520.187 | 275.222 | 28.848 | 5,5 | 10,5 |
| Cerro Largo | 84.698 | 34.889 | 8.259 | 9,8 | 23,7 |
| Colonia | 123.203 | 62.374 | 10.050 | 8,2 | 16,1 |
| Durazno | 57.088 | 25.712 | 6.537 | 11,5 | 25,4 |
| Flores | 25.050 | 12.344 | 2.957 | 11,8 | 24,0 |
| Florida | 67.048 | 32.482 | 6.077 | 9,1 | 18,7 |
| Lavalleja | 58.815 | 26.198 | 6.093 | 10,4 | 23,3 |
| Maldonado | 164.300 | 91.041 | 13.132 | 8,0 | 14,4 |
| Paysandú | 113.124 | 48.783 | 9.607 | 8,5 | 19,7 |
| Río Negro | 54.765 | 25.687 | 5.665 | 10,3 | 22,1 |
| Rivera | 103.493 | 46.612 | 7.961 | 7,7 | 17,1 |
| Rocha | 68.088 | 32.492 | 7.027 | 10,3 | 21,6 |
| Salto | 124.878 | 60.216 | 10.034 | 8,0 | 16,7 |
| San José | 108.309 | 53.533 | 6.883 | 6,4 | 12,9 |
| Soriano | 82.595 | 38.997 | 7.171 | 8,7 | 18,4 |
| Tacuarembó | 90.053 | 40.960 | 8.446 | 9,4 | 20,6 |
| Treinta y Tres | 48.134 | 20.436 | 5.210 | 10,8 | 25,5 |
| Montevideo | 1.319.108 | 686.158 | 146.057 | 11,1 | 21,3 |
| TOTAL | 3.286.314 | 1.645.967 | 303.346 | 9,2 | 18,4 |

* Fuente: Población total: Censo INE 2011- Población ocupada: ECH 2016. Instituto Nacional de estadística (INE)

** En los vínculos de este cuadro se incluyen solo los distribuidos por departamento (no se incluyen los vínculos enviados sin clasificar, los que desempeñan tareas en el exterior, ni los itinerantes).

Si se analiza la cantidad de vínculos laborales con el Estado en relación a la población total se observa que para el total del país esta relación es del 9,2%,



mientras que en los distintos departamentos varía entre un 5,5% (Canelones) y un 11,8% (Flores).

Si se analiza el peso del empleo público (teniendo en cuenta que se está comparando vínculos laborales con el Estado) en relación a la población ocupada se observa que para el total del país esta relación es de 18,4%⁶. Los departamentos con mayor peso del empleo público en relación a su población ocupada son Treinta y Tres (25,5%), Durazno (25,4%), Flores (24%), y Cerro Largo (23,7%), siendo menor el porcentaje de vínculos en relación a la población ocupada en los departamentos de Canelones (10,5%) y San José (12,9%)⁷.

⁶ Este valor no coincide con el dato reflejado en evolución de la contribución de los servidores públicos a la ocupación (p. 78) ya que en este caso se contrasta con vínculos y en el evolutivo servidores públicos estimados.

⁷ Para este informe se realizó la apertura de la categoría "itinerante". Esta categoría no está incluida en el análisis comparativo con la población del país, ni ocupada, por lo que los porcentajes varían respecto a años anteriores.



Tabla 11. Total de vínculos laborales con el Estado por departamento según agrupación temática de organismos

| GRUPO DE INCISOS | ARTIGAS | CANELONES | CERRO LARGO | COLONIA | DURAZNO | FLORES | FLORIDA | LAVALLEJA | MALDONADO | PAYSANDÚ | RÍO NEGRO |
|-------------------------------------|--------------|---------------|--------------|---------------|--------------|--------------|--------------|--------------|---------------|--------------|--------------|
| Poder Legislativo | 1 | 1 | 0 | 0 | 1 | 0 | 1 | 0 | 1 | 0 | 0 |
| Poder Judicial | 89 | 502 | 106 | 158 | 68 | 32 | 72 | 75 | 214 | 127 | 78 |
| Presidencia | 23 | 135 | 13 | 46 | 20 | 12 | 15 | 22 | 27 | 36 | 13 |
| Relaciones Exteriores | 0 | 0 | 0 | 0 | 0 | 0 | 0 | 0 | 0 | 0 | 0 |
| Órganos de Contralor | 19 | 48 | 15 | 18 | 17 | 11 | 16 | 14 | 16 | 20 | 14 |
| Defensa | 344 | 2.795 | 651 | 471 | 1.250 | 249 | 510 | 920 | 644 | 316 | 335 |
| Seguridad | 772 | 2.673 | 757 | 1.451 | 591 | 313 | 584 | 490 | 1.384 | 626 | 457 |
| Economía y Finanzas | 124 | 564 | 152 | 336 | 97 | 45 | 110 | 97 | 408 | 133 | 134 |
| Ganadería, Agricultura y Pesca | 38 | 150 | 64 | 48 | 52 | 10 | 29 | 38 | 33 | 79 | 48 |
| Industria, Energía y Minería | 86 | 548 | 64 | 205 | 188 | 19 | 47 | 252 | 389 | 441 | 35 |
| Turismo | 0 | 3 | 0 | 2 | 0 | 0 | 0 | 0 | 3 | 5 | 0 |
| Educación, Cultura y Deporte | 3.157 | 12.104 | 2.755 | 3.807 | 1.836 | 980 | 2.361 | 1.763 | 5.814 | 3.989 | 1.887 |
| Transporte y Obras Públicas | 55 | 224 | 93 | 258 | 62 | 20 | 89 | 53 | 70 | 204 | 87 |
| Salud Pública | 689 | 2.129 | 1.569 | 914 | 473 | 287 | 642 | 498 | 269 | 962 | 495 |
| Trabajo y Seguridad Social | 43 | 293 | 47 | 112 | 38 | 25 | 51 | 49 | 127 | 73 | 40 |
| Vivienda y Ordenamiento Territorial | 113 | 695 | 209 | 190 | 114 | 65 | 185 | 131 | 227 | 164 | 108 |
| Servicios Sociales | 167 | 788 | 126 | 120 | 125 | 105 | 105 | 121 | 164 | 155 | 130 |
| Comunicaciones | 87 | 681 | 94 | 230 | 108 | 36 | 134 | 121 | 431 | 174 | 72 |
| Gobiernos Departamentales | 1.525 | 4.515 | 1.544 | 1.684 | 1.497 | 748 | 1.126 | 1.449 | 2.911 | 2.103 | 1.732 |
| TOTAL | 7.332 | 28.848 | 8.259 | 10.050 | 6.537 | 2.957 | 6.077 | 6.093 | 13.132 | 9.607 | 5.665 |

| GRUPO DE INCISOS | RIVERA | ROCHA | SALTO | SAN JOSÉ | SORIANO | TACUAREMBÓ | TREINTA Y TRES | MONTEVIDEO | EXTERIOR | ITINERANTE | SIN CLASIFICAR | TOTAL |
|-------------------------------------|--------------|--------------|---------------|--------------|--------------|--------------|----------------|----------------|------------|--------------|----------------|----------------|
| Poder Legislativo | 1 | 1 | 0 | 1 | 0 | 1 | 0 | 1.309 | 0 | 0 | 0 | 1.318 |
| Poder Judicial | 104 | 123 | 137 | 115 | 106 | 114 | 62 | 2.568 | 0 | 95 | 0 | 4.945 |
| Presidencia | 40 | 13 | 28 | 27 | 26 | 32 | 17 | 1.921 | 0 | 204 | 8 | 2.678 |
| Relaciones Exteriores | 0 | 0 | 0 | 0 | 0 | 0 | 0 | 350 | 232 | 0 | 0 | 582 |
| Órganos de Contralor | 17 | 17 | 16 | 17 | 18 | 20 | 20 | 1.015 | 0 | 0 | 0 | 1.348 |
| Defensa | 398 | 326 | 375 | 352 | 337 | 891 | 370 | 16.693 | 189 | 0 | 0 | 28.416 |
| Seguridad | 879 | 697 | 819 | 891 | 568 | 767 | 593 | 16.151 | 0 | 0 | 0 | 31.463 |
| Economía y Finanzas | 215 | 207 | 178 | 145 | 163 | 105 | 94 | 8.389 | 3 | 1 | 0 | 11.700 |
| Ganadería, Agricultura y Pesca | 30 | 60 | 134 | 38 | 33 | 70 | 39 | 1.364 | 0 | 0 | 0 | 2.357 |
| Industria, Energía y Minería | 78 | 117 | 159 | 303 | 153 | 245 | 160 | 6.114 | 0 | 0 | 0 | 9.603 |
| Turismo | 3 | 2 | 5 | 0 | 0 | 0 | 0 | 170 | 2 | 0 | 0 | 195 |
| Educación, Cultura y Deporte | 3.692 | 2.422 | 4.852 | 2.987 | 2.843 | 3.322 | 1.748 | 47.553 | 0 | 2.008 | 22 | 111.902 |
| Transporte y Obras Públicas | 100 | 141 | 102 | 92 | 77 | 158 | 74 | 2.583 | 0 | 74 | 0 | 4.616 |
| Salud Pública | 733 | 595 | 846 | 512 | 672 | 662 | 495 | 12.146 | 0 | 0 | 0 | 25.588 |
| Trabajo y Seguridad Social | 50 | 62 | 58 | 92 | 67 | 55 | 44 | 3.845 | 0 | 0 | 0 | 5.171 |
| Vivienda y Ordenamiento Territorial | 159 | 199 | 138 | 128 | 121 | 166 | 134 | 3.306 | 0 | 0 | 0 | 6.552 |
| Servicios Sociales | 156 | 119 | 141 | 210 | 120 | 136 | 99 | 5.658 | 0 | 0 | 0 | 8.745 |
| Comunicaciones | 96 | 144 | 143 | 134 | 117 | 117 | 76 | 5.470 | 0 | 0 | 36 | 8.501 |
| Gobiernos Departamentales | 1.210 | 1.782 | 1.903 | 839 | 1.750 | 1.585 | 1.185 | 9.452 | 0 | 0 | 49 | 40.589 |
| TOTAL | 7.961 | 7.027 | 10.034 | 6.883 | 7.171 | 8.446 | 5.210 | 146.057 | 426 | 2.382 | 115 | 306.269 |

GRÁFICO 13. VÍNCULOS DE FUNCIONARIOS PÚBLICOS POR DEPARTAMENTO



GRÁFICO 14. VÍNCULOS DE NO FUNCIONARIOS PÚBLICOS POR DEPARTAMENTO





DISTRIBUCIÓN DE LOS VÍNCULOS POR ESCALAFÓN

De los 293.552 vínculos de funcionarios públicos, el 25,5% corresponde a vínculos de docentes de ANEP (escalafón H), ubicándose en segundo lugar, con un 13%, los vínculos correspondientes al escalafón Administrativo (C). El primero aumenta en casi medio punto porcentual con respecto al año anterior, continuando con la tendencia, y el segundo presenta una pequeña disminución en relación a la distribución total. El escalafón L (Policial) concentra 30.045 vínculos, significando el 10,2% del total de vínculos de funcionarios públicos, disminuyendo levemente su peso en el total con respecto al año 2015. También disminuye su peso en el total de vínculos de funcionarios el escalafón K (Militar), que se encuentra en 2016 en el orden del 8,9%. Por su parte el escalafón E (Oficios) tiene un 7,8% del total de vínculos de funcionarios, disminuyendo nuevamente su representación con respecto al total.

Tabla 12. Apertura escalafonaria de cargos y funciones públicas por grupo de Incisos

| | A | B | C | D | E | F | G | H | J |
|-----------------------|---------------|--------------|---------------|---------------|---------------|---------------|---------------|---------------|--------------|
| P. Legislativo | 76 | 21 | 461 | 198 | 18 | 185 | 0 | 0 | 4 |
| P. Ejecutivo | 4.516 | 1.058 | 5.042 | 3.066 | 2.219 | 673 | 0 | 0 | 641 |
| Org. del Art. 220 | 12.036 | 1.407 | 10.476 | 14.691 | 3.400 | 11.574 | 11.410 | 74.815 | 744 |
| Org. del Art. 221 | 5.129 | 3.098 | 12.992 | 3.706 | 5.839 | 1.380 | 0 | 0 | 0 |
| Gobs. Departamentales | 2.125 | 1.684 | 9.232 | 1.940 | 11.463 | 8.540 | 0 | 6 | 556 |
| TOTAL | 23.882 | 7.268 | 38.203 | 23.601 | 22.939 | 22.352 | 11.410 | 74.821 | 1.945 |

| | K | L | M | N | P | Q | R | S | OTROS | TOTAL |
|-----------------------|---------------|---------------|------------|------------|--------------|------------|------------|------------|--------------|----------------|
| P. Legislativo | 0 | 0 | 0 | 0 | 136 | 12 | 73 | 0 | 107 | 1.291 |
| P. Ejecutivo | 26.256 | 30.045 | 331 | 12 | 30 | 169 | 182 | 868 | 1.301 | 76.409 |
| Org. del Art. 220 | 0 | 0 | 0 | 788 | 60 | 36 | 277 | 0 | 376 | 142.090 |
| Org. del Art. 221 | 0 | 0 | 0 | 0 | 56 | 28 | 0 | 0 | 2.493 | 34.721 |
| Gobs. Departamentales | 0 | 0 | 0 | 0 | 719 | 605 | 82 | 0 | 2.089 | 39.041 |
| TOTAL | 26.256 | 30.045 | 331 | 800 | 1.001 | 850 | 614 | 868 | 6.366 | 293.552 |

GRÁFICO 15. DISTRIBUCIÓN DE LOS VÍNCULOS DE FUNCIONARIOS PÚBLICOS POR ESCALAFÓN

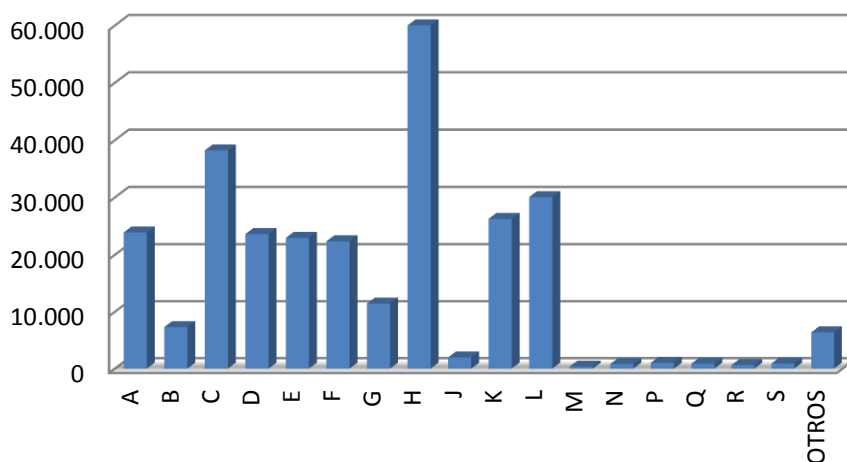



RETIROS INCENTIVADOS

Los retiros incentivados se registran como baja cuando un funcionario se acoge al retiro en el año que se informa. Separadamente (en el formulario de vínculos) se informa la cantidad de personas que perciben retiros a diciembre de cada año.

Durante el año 2016, no se han producido bajas por retiro incentivado en el Poder Ejecutivo, al igual que en 2015 por no haber normativa que lo habilite.

Respecto al resto de los Incisos, se informó un total de 934 retiros incentivados (alrededor de 400 menos que en el año 2015), como se presenta en la Tabla 13 y cuya referencia a la normativa que los establece puede encontrarse en el formulario de cada organismo.

| Tabla 13. Retiros incentivados | | |
|--------------------------------|--|------------|
| Nº | Inciso | TOTAL |
| 01 | Poder Legislativo | 162 |
| 26 | Universidad de la República | 55 |
| 61 | Administración Nacional de Usinas y Transmisiones Eléctricas | 145 |
| 62 | Administración de Ferrocarriles del Estado | 320 |
| 64 | Administración Nacional de Puertos | 1 |
| 80 | Junta Departamental de Artigas | 9 |
| 81 | Junta Departamental de Canelones | 14 |
| 82 | Junta Departamental de Cerro Largo | 2 |
| 84 | Intendencia de Durazno | 32 |
| 86 | Intendencia de Florida | 44 |
| 86 | Junta Departamental de Florida | 3 |
| 87 | Intendencia de Lavalleja | 86 |
| 90 | Intendencia de Río Negro | 2 |
| 90 | Junta Departamental de Río Negro | 2 |
| 91 | Junta Departamental de Rivera | 2 |
| 96 | Junta Departamental de Tacuarembó | 1 |
| 97 | Junta Departamental de Treinta y Tres | 1 |
| 98 | Junta Departamental de Montevideo | 53 |
| Total | | 934 |

**Nota: Solo se presentan los organismos que informan retiros incentivados.*

PASES EN COMISIÓN (ENTRANTES)

La Ley Nº 15.851 del 24/12/85 en su Art. 32, en la redacción dada por el Art. 13 de la Ley Nº 17.930 del 19/12/05 y su posterior modificación a través del Art. 15 de la Ley Nº 19.149 del 24/10/13, autorizan el traslado de los funcionarios de organismos públicos estatales o no que cuenten con más de tres años de antigüedad en la Administración, para desempeñar, en comisión, tareas de



asistencia directa al Presidente, Vicepresidente, Ministros, Subsecretarios, Legisladores nacionales, por expresa solicitud de éstos. A su vez el Art. 47 de la Ley Nº 18.046 de 24/10/2006 autoriza el traslado de funcionarios de la Administración Central para desempeñar en comisión tareas de asistencia directa a los Intendentes Municipales.

En la normativa mencionada también se establecen las condiciones, restricciones y prohibiciones del régimen, sin perjuicio de

excepciones y distintas particularidades por organismo (ej. Art. 575 de la Ley 18.719 de 27/12/2010).

El procedimiento de recolección de datos de los pases en comisión fue realizado nuevamente a través de la extracción en los sistemas de información RVE y SGH de

los datos sobre comisiones, enviándose a los organismos para que ratificaran o rectificaran la información. En el RVE el que informa la comisión es el organismo de origen, identificando el Inciso de destino y en el SGH es el organismo de destino el que informa. Solo se tienen en cuenta los pases en comisión entre incisos. Cada organismo corrobora o rectifica la información obtenida de los sistemas de información.

Se informaron un total de 1.949 comisiones, en el Poder Legislativo hay 451 (23,14%), las cuales 129 pertenecen a la Cámara de Senadores y 322 a la Cámara de Representantes.

El Poder Ejecutivo tiene el 58,7% de las comisiones entrantes, los organismos del Art. 220 de la Constitución concentran el 4,9% de las comisiones entrantes y los Gobiernos Departamentales con un 10,8%. El grupo que registra menor porcentaje es el de Organismos del Art. 221 de la Constitución con 2,5%.

Tabla 14. Comisiones entrantes por grupo normativo de Incisos

| Grupo Normativo | Comisiones Entrantes |
|-----------------------------|----------------------|
| Poder Legislativo | 451 |
| Poder Ejecutivo | 1.143 |
| Organismos del Artículo 220 | 97 |
| Organismos del Artículo 221 | 48 |
| Gobiernos Departamentales | 210 |
| Total | 1.949 |



Tabla 15. Comisiones entrantes por inciso

| Inciso | | Com. Entrantes |
|---------------|--|-----------------------|
| 1 | Poder Legislativo* | 451 |
| 02 | Presidencia de la República | 759 |
| 03 | Ministerio de Defensa Nacional | 13 |
| 04 | Ministerio del Interior | 7 |
| 05 | Ministerio de Economía y Finanzas | 54 |
| 06 | Ministerio de Relaciones Exteriores | 11 |
| 07 | Min. de Ganadería, Agricultura y Pesca | 3 |
| 08 | Ministerio de Industria, Energía y Minería | 15 |
| 09 | Ministerio de Turismo y Deporte | 14 |
| 10 | Ministerio de Transporte y Obras Públicas | 18 |
| 11 | Ministerio de Educación y Cultura | 41 |
| 12 | Ministerio de Salud Pública | 90 |
| 13 | Ministerio de Trabajo y Seguridad Social | 28 |
| 14 | M.de Vivienda, O.Territorial y M.Ambiente | 12 |
| 15 | Ministerio de Desarrollo Social | 78 |
| 18 | Corte Electoral | 25 |
| 26 | Universidad de la República | 2 |
| 27 | Instit. del Niño y Adolescente del Uruguay | 18 |
| 32 | Instituto Uruguayo de Meteorología (INUMET) | 35 |
| 34 | Junta de Transparencia y Ética Pública | 4 |
| 35 | Instit. Nal. De Inclusión Social Adolescente | 13 |
| 51 | Banco de la Rep. Oriental del Uruguay | 2 |
| 52 | Banco Hipotecario del Uruguay | 3 |
| 61 | Adm. Nal. de Usinas y Trasm. Eléctricas | 8 |
| 62 | Administración de Ferrocarriles del Estado | 5 |
| 64 | Administración Nacional de Puertos | 6 |
| 66 | Adm. de las Obras Sanitarias del Estado | 24 |
| 80 | Gobierno Departamental de Artigas | 4 |
| 81 | Gobierno Departamental de Canelones | 57 |
| 82 | Gobierno Departamental de Cerro Largo | 21 |
| 83 | Gobierno Departamental de Colonia | 23 |
| 84 | Gobierno Departamental de Durazno | 23 |
| 86 | Gobierno Departamental de Florida | 26 |
| 89 | Gobierno Departamental de Paysandú | 1 |
| 91 | Gobierno Departamental de Rivera | 54 |
| | Congreso de Intendentes | 1 |
| Total | | 1.949 |

**Nota: Los pases en comisión de la Cámara de Representantes no fueron enviados por el organismo. La información proviene de la página web: www.diputados.gub.uy*



Variaciones respecto al año anterior. Altas y bajas 2016.

Principales variaciones de vínculos del año 2016



- ANEP tiene 2.642 vínculos más de funcionarios, registrándose el principal aumento en docentes por proyectos de CEIP y CETP.
- ASSE registra un aumento de 801 vínculos de funcionarios.
- El Ministerio del Interior cuenta con 933 vínculos menos de funcionarios públicos.
- El Ministerio de Turismo presenta una disminución de 900 vínculos de funcionarios (Secretaría Nacional de Deporte se incluye en Presidencia, a partir de 2016).

PRINCIPALES VARIACIONES RESPECTO AL AÑO ANTERIOR

Con respecto a diciembre de 2015, en diciembre de 2016 se reporta un total de 1.246 vínculos laborales más con el Estado. La cantidad de vínculos laborales de funcionarios públicos aumentó 2.252 y la de no funcionarios públicos se redujo en -1.006.

Si se analizan las variaciones por organismo, se observa que 24 tienen menos vínculos de funcionarios públicos, 19 se mantuvieron⁸ y otros 19 han aumentado su cantidad de vínculos. En cuanto a la variación de vínculos de no funcionarios, 30 organismos informan un aumento en la cantidad de vínculos, 22 una disminución y 10 se mantuvieron.

Funcionarios. Al igual que en años anteriores, los principales aumentos de vínculos de funcionarios ocurrieron en los Organismos del Art. 220 de la Constitución (4.079 vínculos más que en 2015). Asimismo se observa una disminución en el Poder Ejecutivo de 1.730 vínculos de funcionarios, que se dio principalmente en el Ministerio del Interior (933 vínculos menos). En los Organismos del Art. 221 de la Constitución hay una disminución de 150 vínculos de funcionarios públicos y en los Gobiernos Departamentales disminuyeron en 15. En el Poder Legislativo los vínculos de funcionarios públicos aumentaron en 68.

De estos valores cabe destacar que el aumento en los Organismos del Art. 220 se debe principalmente a los vínculos de ANEP, que aumentaron en 2.642. En segundo lugar, se registra un aumento de 801 vínculos de funcionarios en ASSE.

⁸ Se considera variación: <-2% y >2%.



No Funcionarios. El descenso de 1.006 vínculos de no funcionarios se debe fundamentalmente a la disminución de vínculos en el Poder Ejecutivo (la variación total es de 921 vínculos de no funcionarios menos): Ministerio del Interior (706 menos), MEC (250 menos) y en Presidencia de la República (99 menos). En contraste, el MIDES presenta un aumento 125 no funcionarios y en el Ministerio de Defensa un aumento de 58.

En los Organismos del Artículo 220, los que disminuyen en mayor magnitud son ASSE (136) y Udelar (88). La disminución en ASSE corresponde a que dichos vínculos pasaron de ser Contratos a Término a Presupuestados (funcionarios públicos). Por otra parte, los vínculos de no funcionarios de INAU aumentan en 891, dado que se incluyen los Cuidadores de Alternativa Familiar que no se habían informado en 2014 y 2015. Los organismos del Artículo 221 que disminuyen la cantidad de vínculos de no funcionarios públicos son tres: OSE (80 menos), UTE (125 menos) y ANTEL (791 menos). En este último, 716 de dichos vínculos son transformaciones de Contratos a Término a Contratos de Función Pública o Permanente.

Variaciones por tipo de vínculo. El análisis de las variaciones con respecto a diciembre 2016 se realiza utilizando la categorización por tipo de vínculo de dicho año. La inclusión de una consulta específica sobre las transformaciones por tipo de vínculo permite hacer más visible cómo se dieron estas variaciones.

En el Poder Ejecutivo se transformaron 120 provisorios a presupuestados, pertenecientes en su mayoría a Presidencia (62) y MRREE (14).

En los Organismos del Art. 220 se dieron 1.342 transformaciones de contrato permanente a presupuestados, fundamentalmente en INAU (1070) e INISA (141). En ANEP se presentó un aumento de 2.642 vínculos de funcionarios públicos, en parte esto se explica por la transformación de Contratos a Término que pasan a ser Contratos Permanentes (Acta 72, Resol. N°24 del 20/07/2016). En los Organismos del Art. 221 se transformaron 2.283 vínculos de Contrato Permanente a Presupuestado (la mayoría en ANTEL: 1.518). En ASSE, se da una transformación de 610 otros funcionarios a presupuestados y de 136 Contratos a Término a presupuestados.

En el Poder Ejecutivo los provisorios aumentaron en 348 con respecto a diciembre de 2015, entre los que se encuentran 64 transformaciones provenientes de



contratos temporales de derecho público y 63 provenientes de Contratos de Trabajo.

Los contratos permanentes o de función pública disminuyeron en 2.458. Los principales cambios pueden explicarse dadas las transformaciones en presupuestados provenientes de este tipo de vínculo, en los Organismos del Art. 220 y Art.221.

Los efectivos policiales disminuyen en 577 y los contratos policiales aumentan en 30. Los efectivos militares superiores disminuyeron en 51 respecto a 2015, y los efectivos militares subalternos disminuyeron en 164.

En cuanto a los vínculos de docentes efectivos, hay 165 más en ANEP y 88 en UdelaR. Los vínculos de docentes interinos son 675 más en ANEP y 32 en UdelaR. Asimismo, hay 225 suplentes más en ANEP.

Los vínculos de zafrales/eventuales aumentaron en 107, con importantes variaciones según organismo. Los aumentos más significativos se dan en ASSE (174), la Intendencia de Salto (111), y la UdelaR (209) y las disminuciones de vínculos de este tipo más importantes son en INAU (-483), Ministerio del Interior (-296), Ministerio de Turismo (-205) y en la Intendencia de Soriano (-159).

Al ver las variaciones entre 2015 y 2016 de no funcionarios en términos globales, vemos que los vínculos que presentan aumentos son los Pasantes (160), Becarios (112), Arrendamientos de Servicio con Organismos Internacionales (89), Arrendamientos de Servicio (27), Arrendamiento de Obra con Organismos Internacionales (17) y Contrato Laboral Derecho Privado (10). Disminuyen los Contratos a Término ley N°17.556 (-1.199), Contrato Temporal Derecho Público (-108), Arrendamientos de Obra (-20) y los Otros NO funcionarios públicos (-17).

Las variaciones del total de vínculos por grupo temático de Incisos más importantes se dan en Educación, Cultura y Deporte, Seguridad, Turismo y Presidencia. El grupo que más disminuye su cantidad de vínculos de funcionarios entre 2015 y 2016 es Seguridad y el que más aumenta es Educación, Cultura y Deporte. En cuanto a los vínculos de no funcionarios el mayor aumento se da en Servicios Sociales y disminuyen de manera significativa en los grupos de Comunicaciones, Seguridad y Educación, Cultura y Deporte.



Tabla 16. Transformaciones de vínculos laborales. Poder Ejecutivo.

| NOMBRE INCISO | Contrato función pública o permanente a presupuestado | Provisorio a presupuestado | CTDP a provisorio | Contrato de trabajo a provisorio | CTDP a contrato de trabajo | Efectivo personal subalterno a presupuestado | Jornalero a presupuestado | Total |
|---------------------------|---|----------------------------|-------------------|----------------------------------|----------------------------|--|---------------------------|--------------|
| Presidencia | | 62 | 18 | 63 | | | | 143 |
| MDN | | | 31 | | | 4 | | 35 |
| M.Interior | | | | | | 13 | | 13 |
| MEF | | 10 | 1 | | | | | 11 |
| MRREE | 1 | 14 | 14 | | | | | 29 |
| MGAP | | 5 | | | | | | 5 |
| MIEM | | 2 | | | | | | 2 |
| MT | | | | | | | | 0 |
| MTOP | | 10 | | | | | | 10 |
| MEC | | 2 | | | | | | 2 |
| MSP | | 5 | | | | | | 5 |
| MTSS | | 2 | | | | | 1 | 3 |
| MVOTMA | | 5 | | | 20 | | | 25 |
| MIDES | | 3 | | | | | | 3 |
| Total P. Ejecutivo | 1 | 120 | 64 | 63 | 20 | 17 | 1 | 286 |



Tabla 17. Transformaciones de vínculos laborales. Organismos del Art. 220.

| NOMBRE INCISO | Contrato función pública o permanente a presupuestado | Zafra, eventual o suplentes a contrato función pública o permanente | Presupuestado a contrato función pública o permanente | Contratos a Término a presupuestado | Contratos a Término a contrato función pública o permanente | Otro funcionario a presupuestado | Otro no funcionario a contrato función pública o permanente | Total |
|-----------------------|---|---|---|-------------------------------------|---|----------------------------------|---|--------------|
| Poder Judicial | 59 | | 21 | | | | | 80 |
| Tribunal de Cuentas | 72 | | | | | | | 72 |
| ANEP | | | | | 353 | | | 353 |
| INAU | 1.070 | 225 | | | | | | 1.295 |
| ASSE | | | | 136 | | 610 | | 746 |
| INUMET | | | | | | | 1 | 1 |
| INISA | 141 | | | | | | | 141 |
| Total Org. 220 | 1.342 | 225 | 21 | 136 | 353 | 610 | 1 | 2.688 |

*Nota: Las transformaciones no cierran dado que no coinciden Altas y Bajas informadas por UdelaR.

Tabla 18. Transformaciones de vínculos laborales. Organismos del Art. 221.

| NOMBRE INCISO | Contrato función pública o permanente a presupuestado | Zafra, eventual o suplente a presupuestado | Zafra, eventual o suplentes a contrato función pública o permanente | Contratos a Término a contrato función pública o permanente | Otro no funcionario a presupuestado | Otro funcionario a contrato función pública o permanente | Total |
|-----------------------|---|--|---|---|-------------------------------------|--|--------------|
| BPS | 312 | | | | | 1 | 313 |
| BROU | 42 | | | | | | 42 |
| BSE | 39 | | | | 14 | 1 | 54 |
| ANCAP | 18 | | | | | | 18 |
| UTE | 5 | | | | | | 5 |
| ANP | 39 | | 44 | 11 | | | 94 |
| ANTEL | 1.518 | | | 716 | | | 2.234 |
| OSE | 169 | | | | | | 169 |
| ANC | 141 | 1 | | | | | 142 |
| Total Org. 221 | 2.283 | 1 | 44 | 727 | 14 | 2 | 3.071 |



Tabla 19. Transformaciones de vínculos laborales. Gobiernos Departamentales.

| NOMBRE INCISO | Contrato función pública o permanente a presupuestado | Zafral, eventual o suplentes a presupuestado | Otro funcionario a presupuestado | Zafral, eventual o suplentes a contrato función pública o permanente | Otro funcionario a contrato función pública o permanente | Becario a contrato función pública o permanente | Pasante a contrato función pública o permanente | Arrendamiento de servicio a contrato función pública o permanente | Otro no funcionario a contrato función pública o permanente | Zafral o eventual, becario o pasante a otro funcionario | Total |
|-------------------------------|---|--|----------------------------------|--|--|---|---|---|---|---|--------------|
| Intendencia de Artigas | 1 | | | 1 | | | | | | | 2 |
| Junta de Canelones | 4 | | | | | | | | | | 4 |
| Intendencia de Flores | | | | | 4 | | | | | | 4 |
| Intendencia de Florida | 12 | 13 | | | | | | | | | 25 |
| Junta de Lavalleja | 1 | | | | | | | | | | 1 |
| Intendencia de Maldonado | 4 | | | 25 | | | | | | | 29 |
| Junta de Maldonado | 2 | | | | | | | | | | 2 |
| Intendencia de Paysandú | | | | | | 4 | 3 | | 1 | | 8 |
| Junta de Paysandú | 2 | | | | | | | | | | 2 |
| Intendencia de Rivera | | | | | | | 19 | | | | 19 |
| Intendencia de San José | 27 | | | 2 | | | | | | | 29 |
| Junta de San José | 1 | | | | | | | | | | 1 |
| Intendencia de Soriano | 14 | | 32 | | | | | | | 181 | 227 |
| Intendencia de Treinta y Tres | | | | 70 | | | | | | | 70 |
| Total Gob. Dptales. | 68 | 13 | 32 | 98 | 4 | 4 | 22 | 0 | 1 | 181 | 423 |



ANÁLISIS DE LA INFORMACIÓN DE ALTAS Y BAJAS

Las altas de funcionarios públicos informadas en el período (1/1/2016 al 31/12/2016) son 37.483 y las bajas 36.322. En cuanto a los vínculos de no funcionarios, las altas son 4.803 mientras que las bajas son 7.554.

Mecanismos de selección

Las altas de vínculos de funcionarios públicos se realizaron en un 52,6% por concurso en sus tres modalidades (“oposición y méritos”, “méritos y antecedentes” y “sorteo y concurso”), 1,8% por sorteo, 8,9% por designación directa y 36,7% por otros mecanismos de selección. En esta última categoría el 65,9% (7.485 altas) corresponden a docentes efectivos e interinos de la ANEP que ingresan por lista de aspirantes y a otros funcionarios (docentes proyectos), y el 22,2% (2.518) corresponden a altas por Decreto - Ley 14.157, Ley Orgánica de las Fuerzas Armadas.

GRÁFICO 16. ALTAS DE VÍNCULOS CON FUNCIONARIOS PÚBLICOS POR MECANISMO DE SELECCIÓN

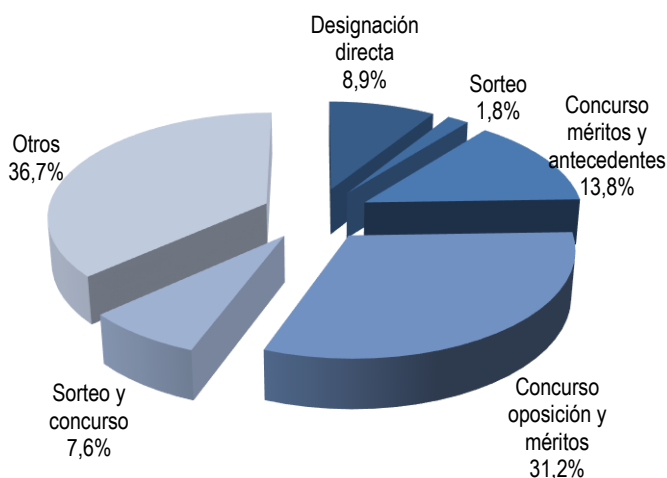

Al analizar esta información según el agrupamiento normativo de Incisos, se aprecia que en el Poder Ejecutivo los concursos en sus tres modalidades representaron un 42,1%, en los Organismos del Art. 220 un 57,5%, en los Organismos del Art. 221 un 62,2%, y en los Gobiernos Departamentales un 32,8%.



Tabla 20. Altas de vínculos de Funcionarios Públicos por mecanismo de selección y renovaciones

| GRUPO DE INCISOS | Designación directa | Sorteo | Concurso méritos y antecedentes | Concurso oposición y méritos | Sorteo y concurso | Otros | TOTAL ALTAS | Renovaciones |
|-----------------------------|---------------------|------------|---------------------------------|------------------------------|-------------------|---------------|---------------|--------------|
| Poder Legislativo | 1 | 0 | 0 | 30 | 47 | 1 | 79 | 0 |
| Poder Ejecutivo | 51 | 0 | 208 | 1.844 | 335 | 3.228 | 5.666 | 150 |
| Organismos del Artículo 220 | 1.077 | 10 | 3.826 | 6.915 | 1.601 | 8.047 | 21.476 | 243 |
| Organismos del Artículo 221 | 7 | 316 | 18 | 321 | 202 | 6 | 870 | 867 |
| Gobiernos Departamentales | 1.632 | 238 | 211 | 570 | 173 | 81 | 2.905 | 17 |
| TOTAL | 2.768 | 564 | 4.263 | 9.680 | 2.358 | 11.363 | 30.996 | 1.277 |

GRÁFICO 17. ALTAS DE VÍNCULOS DE FUNCIONARIOS PÚBLICOS POR MECANISMO DE SELECCIÓN SEGÚN AGRUPAMIENTO ORGÁNICO

PODER EJECUTIVO

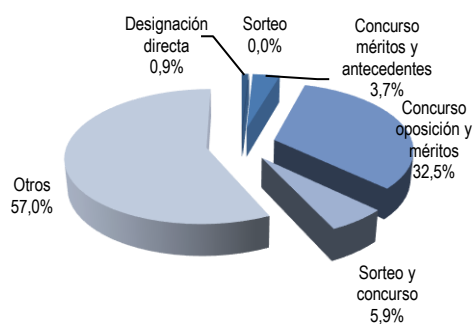

ORG. ART. 220

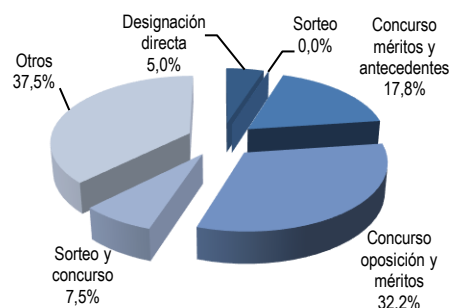

ORG. ART. 221

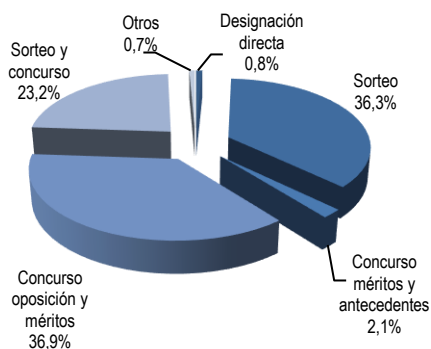

GOBIERNOS DEPARTAMENTALES

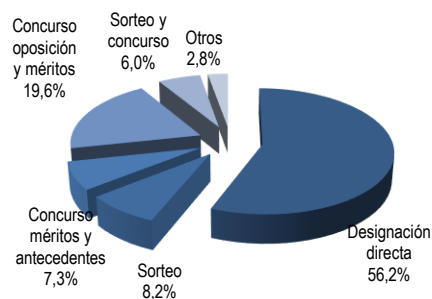



Los sorteos representan el 36,3% de las altas de vínculos de funcionarios en los organismos del Art. 221 y 8,2% en los Gobiernos Departamentales. En los demás grupos no se utilizó esta modalidad o el dato es inferior a 1%.

Con respecto a los vínculos de no funcionarios, el 41,7% de las altas fue por alguno de los mecanismos de concurso, el 2,7% por sorteo, un 27,7% por designación directa y un 27,9% por otra modalidad.

GRÁFICO 18. ALTAS DE VÍNCULOS DE NO FUNCIONARIOS PÚBLICOS POR MECANISMO DE SELECCIÓN

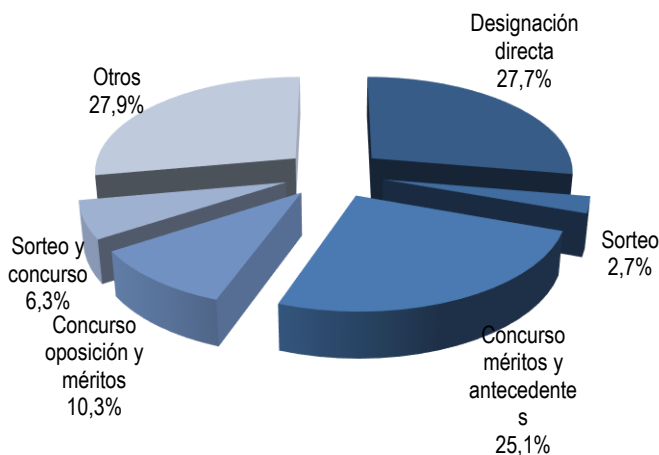

En el Poder Ejecutivo el 54,7% de las altas de no funcionarios fueron por concurso, en los gobiernos departamentales el 25,8%, en los organismos del Art. 221 de la Constitución el 45,3% y en los organismos del Art. 220 el 31%.

Tabla 21. Altas de vínculos de No Funcionarios Públicos por mecanismo de selección y renovaciones

| GRUPO DE INCISOS | Designación directa | Sorteo | Concurso méritos y antecedentes | Concurso oposición y méritos | Sorteo y concurso | Otros | TOTAL ALTAS | Renovaciones |
|-----------------------------|---------------------|------------|---------------------------------|------------------------------|-------------------|--------------|--------------|--------------|
| Poder Legislativo | 0 | 0 | 0 | 0 | 8 | 10 | 18 | 0 |
| Poder Ejecutivo | 586 | 0 | 642 | 230 | 134 | 247 | 1.839 | 666 |
| Organismos del Artículo 220 | 60 | 14 | 153 | 56 | 110 | 636 | 1.029 | 0 |
| Organismos del Artículo 221 | 37 | 102 | 308 | 46 | 51 | 351 | 895 | 13 |
| Gobiernos Departamentales | 647 | 16 | 101 | 162 | 0 | 94 | 1.020 | 2 |
| TOTAL | 1.330 | 132 | 1.204 | 494 | 303 | 1.338 | 4.801 | 681 |

El 11,4% de las altas de no funcionarios fue por sorteo en los organismos del Art. 221.

El 61,8% y 39,2% de las altas de no funcionarios en los organismos del 220 y 221, respectivamente, se informaron en "otros mecanismos de selección".



Fueron informadas 1.958 renovaciones de vínculos en el período, 1.277 de vínculos de funcionarios y 681 de no funcionarios.

Tabla 22. Altas por mecanismos de selección según tipo de vínculo

| TIPO DE VÍNCULO | Designación directa | Sorteo | Concurso méritos y antecedentes | Concurso oposición y méritos | Sorteo y concurso | Otros | TOTAL |
|---|---------------------|------------|---------------------------------|------------------------------|-------------------|---------------|---------------|
| Presupuestados | 104 | 8 | 854 | 1.723 | 67 | 566 | 3.322 |
| Provisoriatos | 0 | 0 | 163 | 160 | 31 | 9 | 363 |
| Contratados Permanentes | 828 | 142 | 559 | 669 | 697 | 104 | 2.999 |
| Efectivo Policial/Militar Superior | 11 | 0 | 44 | 957 | 0 | 87 | 1.099 |
| Cont. Policial/ Militar Subalt. | 0 | 0 | 0 | 641 | 20 | 2.730 | 3.391 |
| Docentes efectivos | 29 | 0 | 180 | 125 | 0 | 27 | 361 |
| Docentes interinos | 155 | 0 | 633 | 1.035 | 0 | 77 | 1.900 |
| Docentes suplentes | 3 | 0 | 41 | 1.601 | 0 | 3.765 | 5.410 |
| Contratos de Trabajo | 13 | 0 | 0 | 0 | 275 | 0 | 288 |
| Zafrales y Eventuales | 1.149 | 411 | 1.678 | 2.683 | 92 | 2.033 | 8.046 |
| Otros Funcionarios | 476 | 3 | 111 | 86 | 1.176 | 1.965 | 3.817 |
| Total Funcionarios | 2.768 | 564 | 4.263 | 9.680 | 2.358 | 11.363 | 30.996 |
| Temporal | 0 | 0 | 0 | 0 | 0 | 0 | 0 |
| Laboral | 130 | 0 | 185 | 0 | 131 | 0 | 446 |
| Becarios | 5 | 75 | 256 | 253 | 18 | 772 | 1.379 |
| Pasantes | 579 | 9 | 261 | 169 | 7 | 260 | 1.285 |
| Arr. de Obra | 49 | 1 | 3 | 4 | 8 | 50 | 115 |
| Arr. de Obra con Org. Internacional | 4 | 0 | 39 | 0 | 0 | 0 | 43 |
| Arr. de Servicio | 72 | 1 | 37 | 19 | 0 | 11 | 140 |
| Arr. de Servicio con Org. Internacional | 4 | 0 | 314 | 0 | 0 | 22 | 340 |
| Contratos Término | 2 | 30 | 2 | 21 | 30 | 1 | 86 |
| Otros No Funcionarios | 485 | 16 | 107 | 28 | 109 | 222 | 967 |
| Total No Funcionarios | 1.330 | 132 | 1.204 | 494 | 303 | 1.338 | 4.801 |
| TOTAL | 4.098 | 696 | 5.467 | 10.174 | 2.661 | 12.701 | 35.797 |



GRÁFICO 19. ALTAS DEL TOTAL DE VÍNCULOS CON EL ESTADO SEGÚN MECANISMO DE SELECCIÓN



GRÁFICO 20. ALTAS DEL TOTAL DE VÍNCULOS CON EL ESTADO SEGÚN MECANISMO DE SELECCIÓN (DOCENTES)



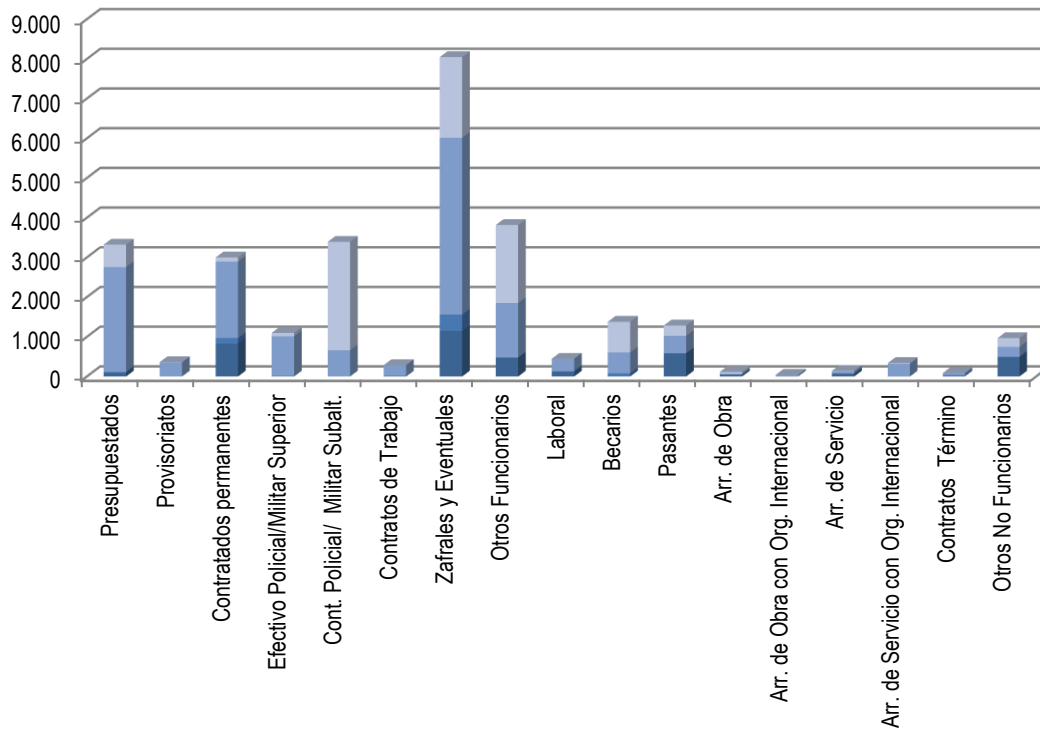
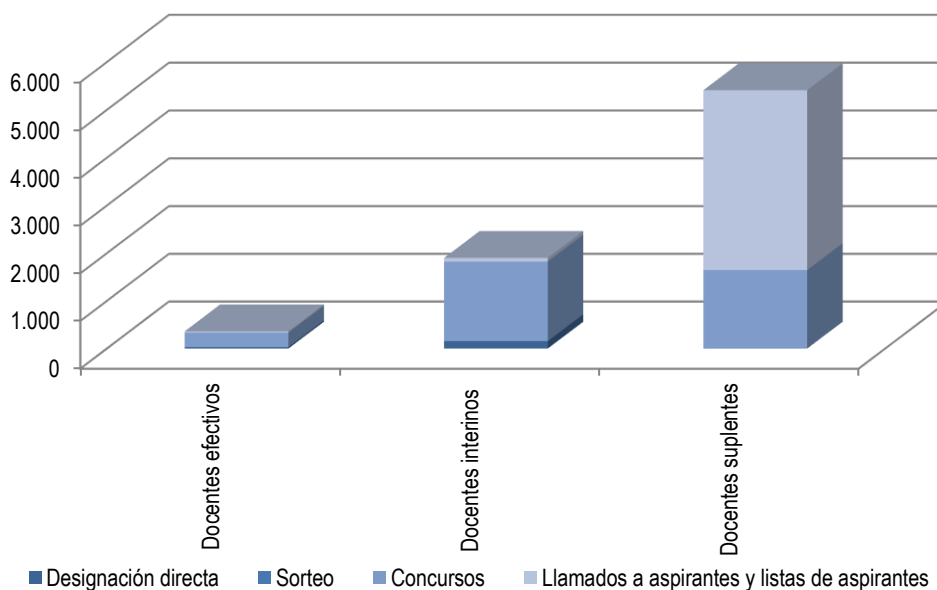

Las altas de los docentes efectivos, suplentes e interinos (7.671) reflejan el 24,8% de las altas para funcionarios públicos. El 84,5% y 87,8% de las altas de docentes efectivos y docentes interinos, respectivamente, corresponden a dos modalidades de concurso "méritos y antecedentes" y "oposición y méritos". Asimismo, el 69,7% de las altas de docentes suplentes, fueron por llamados a aspirantes (otros mecanismos de selección).

Tabla 23. Extinción (bajas) de vínculos laborales con el Estado

| GRUPO DE INCISOS | Fallecimiento | Destitución | Renuncia/Fin de Contrato | Jubilación | Por todo otro motivo | TOTAL |
|---|---------------|--------------|--------------------------|--------------|----------------------|---------------|
| Presupuestados | 309 | 137 | 605 | 3.620 | 713 | 5.384 |
| Provisoriatos | 0 | 0 | 11 | 1 | 0 | 12 |
| Contratados Permanentes | 51 | 47 | 1.993 | 737 | 517 | 3.345 |
| Efectivo Policial/Militar Superior | 70 | 414 | 267 | 932 | 56 | 1.739 |
| Cont. Policial/ Militar Subalt. | 16 | 604 | 1.954 | 773 | 74 | 3.421 |
| Docentes efectivos | 4 | 0 | 432 | 61 | 156 | 653 |
| Docentes interinos | 26 | 5 | 768 | 476 | 565 | 1.840 |
| Docentes suplentes | 11 | 2 | 4.447 | 258 | 0 | 4.718 |
| Contratos de Trabajo | 0 | 0 | 2 | 0 | 0 | 2 |
| Zafrales y Eventuales | 10 | 27 | 7.571 | 37 | 238 | 7.883 |
| Otros Funcionarios | 6 | 1 | 2.143 | 23 | 18 | 2.191 |
| Total Funcionarios | 503 | 1.237 | 20.193 | 6.918 | 2.337 | 31.188 |
| Temporal | 0 | 0 | 23 | 1 | 0 | 24 |
| Laboral | 0 | 0 | 433 | 0 | 3 | 436 |
| Becarios | 0 | 0 | 1.284 | 0 | 78 | 1.362 |
| Pasantes | 0 | 0 | 1.201 | 0 | 1 | 1.202 |
| Arr. de Obra | 0 | 0 | 92 | 1 | 0 | 93 |
| Arr. de Obra con Org. Internacional | 0 | 0 | 26 | 0 | 0 | 26 |
| Arr. de Servicio | 0 | 0 | 70 | 0 | 7 | 77 |
| Arr. de Servicio con Org. Internacional | 0 | 0 | 201 | 0 | 0 | 201 |
| Contratos Término | 1 | 0 | 65 | 8 | 0 | 74 |
| Otros No Funcionarios | 1 | 0 | 1.031 | 1.038 | 644 | 2.714 |
| Total No Funcionarios | 2 | 0 | 4.426 | 1.048 | 733 | 6.209 |
| TOTAL | 505 | 1.237 | 24.619 | 7.966 | 3.070 | 37.397 |

En cuanto a las bajas sobre el total, el 65,8% de las mismas se dieron por renuncia/fin del contrato, el 21,3% por jubilación, el 1,35% por fallecimiento, un 3,31% por destitución y 8,21% por otros motivos.



Al analizar las bajas de vínculos de funcionarios públicos según agrupación orgánica de Incisos, el 66,8% de las bajas por jubilación se dieron en el Poder Ejecutivo y en los Organismos del Artículo 220 y el 72,9% de las bajas por renuncia/fin de contrato se dieron en los organismos del Art. 220 de la Constitución. El 83,8% de las destituciones tuvieron lugar en el Poder Ejecutivo, provenientes en mayoría del Ministerio de Defensa (597) y del Ministerio del Interior (427).

Asimismo, si se observan las bajas de los no funcionarios según agrupación orgánica de Incisos, el 80,4% de las bajas por jubilación y el 39,4% de las bajas por renuncia/fin de contrato se dieron en el Poder Ejecutivo.

Tabla 24. Extinción (bajas) de vínculos de Funcionarios Públicos según agrupación orgánica de Incisos

| GRUPO DE INCISOS | Fallecimiento | Destitución | Renuncia/Fin de Contrato | Jubilación | Por todo otro motivo | TOTAL |
|-----------------------------|---------------|--------------|--------------------------|--------------|----------------------|---------------|
| Poder Legislativo | 1 | 0 | 2 | 8 | 0 | 11 |
| Poder Ejecutivo | 167 | 1.037 | 3.505 | 2.374 | 216 | 7.299 |
| Organismos del Artículo 220 | 131 | 42 | 14.713 | 2.249 | 2.093 | 19.228 |
| Organismos del Artículo 221 | 108 | 100 | 437 | 1.133 | 15 | 1.793 |
| Gobiernos Departamentales | 96 | 58 | 1.536 | 1.154 | 13 | 2.857 |
| TOTAL | 503 | 1.237 | 20.193 | 6.918 | 2.337 | 31.188 |

Tabla 25. Extinción (bajas) de vínculos de No Funcionarios Públicos según agrupación orgánica de Incisos

| GRUPO DE INCISOS | Fallecimiento | Destitución | Renuncia/Fin de Contrato | Jubilación | Por todo otro motivo | TOTAL |
|-----------------------------|---------------|-------------|--------------------------|--------------|----------------------|--------------|
| Poder Legislativo | 0 | 0 | 0 | 0 | 0 | 0 |
| Poder Ejecutivo | 1 | 0 | 1.745 | 842 | 102 | 2.690 |
| Organismos del Artículo 220 | 0 | 0 | 638 | 201 | 620 | 1.459 |
| Organismos del Artículo 221 | 1 | 0 | 1.157 | 3 | 11 | 1.172 |
| Gobiernos Departamentales | 0 | 0 | 886 | 2 | 0 | 888 |
| TOTAL | 2 | 0 | 4.426 | 1.048 | 733 | 6.209 |

Las bajas de vínculos "por todo otro motivo" tienen el porcentaje más alto en los Organismos del Artículo 220, tanto para funcionarios (89,6%) como para no funcionarios (84,6%) éstas bajas se corresponden en gran parte a docentes efectivos de ANEP y a vínculos de funcionarios y no funcionarios que pasaron de INAU a INISA.



Análisis evolutivo de los vínculos laborales con el Estado (1995-2016)

En este capítulo se analiza la evolución de los vínculos laborales con el Estado por grupo de organismos y por tipo de vínculo y su evolución en relación a otras variables.

En la primera sección se analiza la evolución de los vínculos de funcionarios y no funcionarios públicos, luego se estudia cómo han variado cada uno de los tipos de vínculos, lo que permite estudiar cómo varían por ejemplo los presupuestados o los becarios en el período. También se estudia la evolución por grupo normativo (Poder Legislativo, Poder Ejecutivo, Organismos del Art. 220 y Art. 221 y Gobiernos departamentales) y por grupo temático (Educación, Cultura y Deporte, Servicios Sociales, Defensa, etc.) de Incisos.

En la segunda sección el capítulo se focaliza en la evolución de los vínculos en relación a distintos indicadores socioeconómicos como el producto bruto interno y la población ocupada.

EVOLUCIÓN DE LOS FUNCIONARIOS Y NO FUNCIONARIOS PÚBLICOS

Al analizar la evolución de los vínculos de funcionarios públicos tomando como base el año 1995, se observa que éstos han disminuido en forma progresiva hasta 2004, pasando de 261.122 a 229.454 (12% menos) como producto de diversas medidas que se comenzaron a implementar desde principios de los años 90, tendientes a restringir el ingreso de funcionarios a la Administración Pública. La Ley N° 16.127 (7/8/990) en su Art. 1° estableció que: *"La designación de personal presupuestado o contratado del Poder Ejecutivo, Corte Electoral, Tribunal de Cuentas, Tribunal de lo Contencioso Administrativo, Entes Autónomos, Servicios Descentralizados y Gobiernos Departamentales en los escalafones "A" (Técnico Profesional), "B" (Técnico), "C" (Administrativo), "D"*

Tabla 26: Variación de los vínculos laborales con el Estado 1995-2016

Base: 1995=100

| Año | Funcionarios | No Funcionarios |
|------|--------------|-----------------|
| 1995 | 100 | 100 |
| 1996 | 97,5 | 103,4 |
| 1997 | 95,3 | 106,4 |
| 1998 | 94,6 | 104,7 |
| 1999 | 92,1 | 106,5 |
| 2000 | 90,7 | 106,7 |
| 2001 | 90,1 | 103,4 |
| 2002 | 89,7 | 110,7 |
| 2003 | 88,2 | 117,1 |
| 2004 | 87,9 | 137,9 |
| 2005 | 88,6 | 151,4 |
| 2006 | 90,4 | 113,6 |
| 2007 | 92,6 | 145,3 |
| 2008 | 93,0 | 146,6 |
| 2009 | 95,0 | 188,8 |
| 2010 | 99,1 | 169,9 |
| 2011 | 101,1 | 152,2 |
| 2012 | 104,0 | 183,4 |
| 2013 | 107,6 | 201,0 |
| 2014 | 112,0 | 175,5 |
| 2015 | 111,6 | 153,8 |
| 2016 | 112,4 | 142,5 |



(Especializado), "E" (Oficios), "F" (Servicios Auxiliares), y "R" (Personal no incluido en los escalafones anteriores), o similares deberá realizarse cualquiera fuere el origen de los fondos empleados para ello, previo pronunciamiento de la Oficina Nacional del Servicio Civil, y recaer en personas que ya sean funcionarios públicos."

En el año 1995 la Ley N° 16.697 (25/4/995) en su Art. 32 suspende la facultad de designar personal contratado o presupuestado por un plazo de tres años y al año siguiente la Ley N° 16.736 (5/1/996) en su Art. 20, extiende a diez años este plazo, que es a su vez extendido hasta el año 2015 en el Art. 27 de la Ley N° 17.556 (18/9/002).

En conjunto con estas medidas, a través de diferentes normas se incentivó el retiro anticipado.

GRÁFICO 21. VARIACIÓN DE LOS VÍNCULOS LABORALES CON EL ESTADO (1995-2016)
BASE: 1995=100

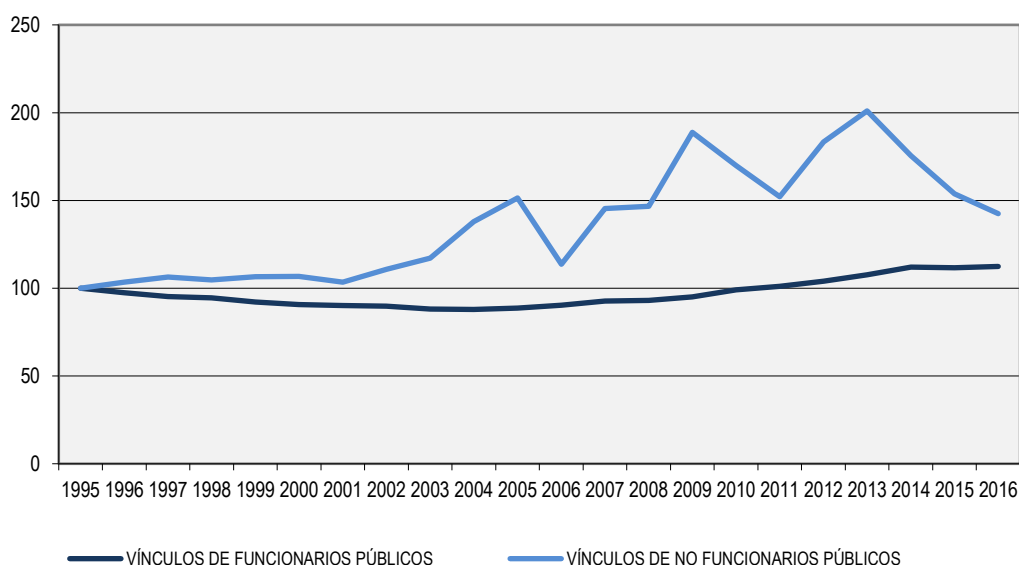

Nota: Ver eventos que repercuten en las series pág.78.

Para el año 2005 se deroga la normativa que suspendía el ingreso de funcionarios a la Administración Pública mediante el Art. 10 de la Ley N° 17.930 (23/12/005). Este cambio se manifiesta en un incremento de vínculos de funcionarios públicos a partir de 2005, con excepción del año 2015 en el que disminuyen. Este incremento compensa el anterior descenso, lo cual resulta en una tasa de crecimiento para todo el período (1995-2016) de 12%.



A dicho aumento también aportan las regularizaciones previstas en la Ley N° 17.930, que en su Art. 7 autoriza a celebrar contratos de función pública con aquellas personas que estuvieran al momento y desde antes del 1º de enero de 2001, desempeñando tareas propias de un funcionario público con carácter permanente en régimen de dependencia y cuyo vínculo inicial con el Estado se hubiera desvirtuado, previo estudio de las Comisiones Paritarias que se instalaron en los diferentes Incisos del Estado⁹.

Por otro lado, la evolución de los no funcionarios públicos de 1995 a 2005 es creciente, con excepción de los años 1998 y 2001. En el año 2006 (como efecto de las regularizaciones mencionadas) se da un descenso abrupto del 25%, que se invierte en el año 2007 y hasta el año 2009. En el año 2010 caen un 10% como efecto del cambio de criterio de clasificación de los contratos por Art. 410 de la Ley N°16.170 de ASSE. En 2011 continúa esta tendencia decreciente que se invierte en el año siguiente. Para el año 2014, la cantidad de vínculos de funcionarios públicos es 12% mayor a la de 1995, 4,4 puntos porcentuales más que en el 2013. Sin embargo, vuelve a darse un descenso importante de no funcionarios del 13% respecto al año anterior, debido fundamentalmente a la transformación de 2.040 Contratos de Derecho Público en el Poder Ejecutivo, pasando 1.643 a provisorios y 397 a presupuestados. En los años 2015 y 2016 continúa esta tendencia y la cantidad de no funcionarios públicos vuelve a disminuir, un 22% y 11% respectivamente.

EVOLUCIÓN POR TIPO DE VÍNCULO.

A modo de profundizar el análisis evolutivo se desagregan las series anteriores en los distintos tipos de vínculos. En primer lugar, puede observarse que dentro de los vínculos de funcionarios públicos, los presupuestados son el tipo de vínculo que se mantiene más estable y el que define la evolución del total, ya que representa a diciembre 2016 el 61,3% de los vínculos de funcionarios públicos. La evolución de los últimos quince años marca que pasó de representar el 82% de los vínculos de funcionarios públicos en 1996¹⁰ al 62% en 2008, porcentaje que se mantiene relativamente constante en la actualidad. Se ha continuado esta tendencia con un paulatino descenso en los últimos años, el cual se explica en parte por la reducción en esta categoría y en parte por el aumento de los otros tipos de vínculos de funcionarios públicos.

⁹ Por mayor información sobre estas regularizaciones consultar el Informe de Vínculos laborales con el Estado (ONSC) de 12/2008.

¹⁰ Base 1996: Se dispone de datos con la apertura por vínculo desde el año 1996.



Si se hace una revisión más detallada, puede observarse que los presupuestados se reducen en un 19% entre 1996 y 1997, y continúan descendiendo a un ritmo promedio de tres puntos porcentuales por año hasta el 2001, oscilando luego en aumentos y descensos mínimos. A partir del 2009 se dan aumentos consecutivos del orden del 3% anual y en los años 2015 y 2016 disminuyen al orden del 1% anual.

GRÁFICO 22. VARIACIÓN DE LOS VÍNCULOS DE FUNCIONARIOS PÚBLICOS POR TIPO DE VÍNCULO (1996-2016). BASE: 1996=100

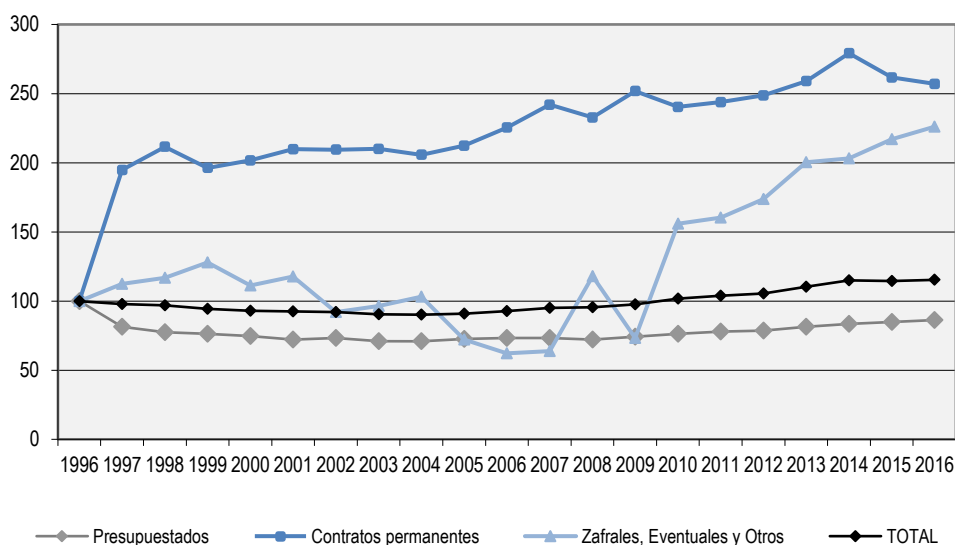

*Notas: 1- Se presenta la información a partir del año 1996 ya que no se dispone de datos discriminados por tipo de vínculo para el año 1995.
2- La categoría presupuestados incluye: efectivos militares y policiales y docentes efectivos. Contratos permanentes incluye: subalternos militares, contratos policiales, provisorios y docentes interinos.
Zafrales, Eventuales y Otros: contratos de trabajo, docentes suplentes y otros.
3- Ver eventos que repercuten en las series pág.78.*

Por su parte, los contratos permanentes se duplican en 1997 con respecto a 1996 manteniéndose luego en el orden de los 70.000 contratos hasta 2004, aunque con oscilaciones. A partir de 2005 aumentan por tres años consecutivos y entre 2008 y 2010 disminuyen y aumentan sucesivamente. A partir de allí se da un aumento sostenido, llegando a superar los 90.000 vínculos en 2014. En 2015 y 2016 disminuyen nuevamente en 6 y 2 puntos porcentuales respectivamente.

Como es de esperar, los zafrales, eventuales y otros vínculos de funcionarios públicos varían en mayor medida que la del resto de las series. Sin embargo



pueden identificarse tres etapas en su evolución: entre 1995 y 2001 de relativa estabilidad, a partir del 2002 y hasta el 2007 una tendencia a la baja y en los últimos cuatro años grandes variaciones tanto al alza como a la baja explicadas por los datos de la Administración Nacional de Educación Pública y la Administración de los Servicios de Salud del Estado. En el caso de ANEP las más importantes variaciones de vínculos de año a año se dan en los docentes suplentes (dada las variaciones con las que el Inciso informara este tipo de vínculo) y en ASSE el mayor cambio se debe a que los contratos por el Art. 410 Ley N° 16.170 eran informados como “otros no funcionarios públicos” y pasan a informarse como “otros funcionarios públicos” desde el 2010. En el año 2015 los vínculos de zafrales y eventuales aumentaron en 2.694 respecto al 2014 y en 2016 se mantuvieron relativamente estables respecto al año anterior.

Tabla 27. Evolución de los vínculos de funcionarios públicos por tipo de vínculo (1996-2016)

| TIPO DE VÍNCULO | 1995 | 1996 | 1997 | 1998 | 1999 | 2000 | 2001 | 2002 | 2003 | 2004 | 2005 |
|-----------------------|----------------|----------------|----------------|----------------|----------------|----------------|----------------|----------------|----------------|----------------|----------------|
| Presupuestados | | 208.959 | 169.957 | 161.963 | 159.233 | 155.917 | 150.810 | 153.061 | 148.442 | 148.085 | 151.548 |
| Provisorio | | | | | | | | | | | |
| Contratos permanentes | | 33.386 | 65.031 | 70.613 | 65.513 | 67.342 | 70.054 | 69.915 | 70.133 | 68.701 | 70.886 |
| Zafrales y Eventuales | | 12.270 | 13.804 | 14.323 | 15.705 | 13.649 | 14.432 | 11.289 | 11.843 | 12.668 | 8.836 |
| Contrato de Trabajo | | | | | | | | | | | |
| Otros | | | | | | | | | | | |
| TOTAL | 261.122 | 254.615 | 248.792 | 246.899 | 240.451 | 236.908 | 235.296 | 234.265 | 230.418 | 229.454 | 231.270 |

| TIPO DE VÍNCULO | 2006 | 2007 | 2008 | 2009 | 2010 | 2011 | 2012 | 2013 | 2014 | 2015 | 2016 |
|-----------------------|----------------|----------------|----------------|----------------|----------------|----------------|----------------|----------------|----------------|----------------|----------------|
| Presupuestados | 153.199 | 153.061 | 150.739 | 155.096 | 159.391 | 163.009 | 164.092 | 169.805 | 174.340 | 177.362 | 180.032 |
| Provisorio | | | | | | | | 956 | 3.367 | 150 | 498 |
| Contratos permanentes | 75.261 | 80.802 | 77.707 | 84.076 | 80.322 | 81.404 | 83.020 | 86.466 | 89.835 | 87.203 | 85.318 |
| Zafrales y Eventuales | 7.629 | 7.818 | 13.467 | 8.257 | 14.038 | 12.429 | 16.632 | 16.379 | 17.408 | 20.102 | 20.165 |
| Contrato de Trabajo | | | | | | | | | 91 | 65 | 346 |
| Otros | | | 1.007 | 728 | 5.091 | 7.236 | 7.857 | 7.247 | 7.432 | 6.451 | 7.226 |
| TOTAL | 236.089 | 241.681 | 242.920 | 248.157 | 258.842 | 264.078 | 271.601 | 280.853 | 292.473 | 291.333 | 293.585 |

Respecto a los vínculos de No funcionarios públicos, el que tiene mayor peso en la determinación de la serie total es la categoría “otros” (ver nota a pie del del gráfico 23), siendo la más numerosa en todos los años del período analizado, representando en promedio el 50% de los vínculos de no funcionarios.



Para el año 2016 representa el 65% de los vínculos de no funcionarios, ya que para el análisis evolutivo se suman en esta categoría los arrendamientos de servicio y arrendamientos de servicio con organismos internacionales, así como también los contratos temporales, laborales y artísticos.

GRÁFICO 23. VARIACIÓN DE LOS VÍNCULOS DE NO FUNCIONARIOS PÚBLICOS POR TIPO DE VÍNCULO (1995-2016). BASE: 1996=100

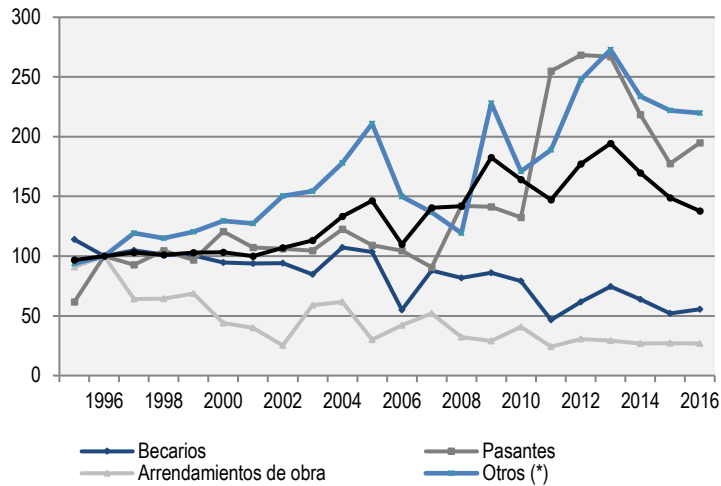

La evolución de estos vínculos se ve fuertemente afectada por las contrataciones del MSP hasta el 2006 y de ASSE a partir del siguiente año. El comportamiento es creciente hasta el año 2005, luego descienden durante los tres años siguientes y vuelven a aumentar significativamente en el 2009, año en el que además de un

aumento en ASSE, la ANEP comienza a informar una importante cantidad de estos vínculos. En el 2010 la disminución se debe al ya mencionado cambio de categoría de los contratos por art. 410 de la Ley N° 16.170 de ASSE. En el 2011 se da un aumento leve, producto de los nuevos tipos de vínculo (provisorio, contrato temporal, laboral y artístico) creados en el Poder Ejecutivo, de los cuales el contrato temporal de derecho público es el de mayor volumen. En el año 2013 en ANEP también se cambia de categoría, ya que los "proyectos" que se consideraban no funcionarios se comienzan a registrar como "otros funcionarios" porque se trata de docentes que ya tienen otro vínculo como tales y se registra en "otros no funcionarios" a contratos por única vez de programas como por ejemplo Uruguay estudia o participación en tribunales y aplicadores de pruebas PISA, entre otros. En los años 2014, 2015 y 2016 hay una leve disminución de los vínculos de la categoría "otros No funcionarios públicos". A diciembre de 2016 los vínculos informados en esta categoría fueron 8.285.

(*) La serie Otros incluye arrendamientos de servicio (con organismos nacionales e internacionales) y la categoría "otros" ya que hasta el 2008 se relevaban juntos. A partir del año 2011 también incluye contratos temporales, laborales, artísticos.

Notas: 1- Se toma como base el año 1996 para que la información sea comparable con la del Gráfico 22.

2- La serie Arrendamientos de obra incluye los arrendamientos de obra con organismos tanto nacionales como internacionales.

3- Ver Eventos que repercuten en las series (p.78).



Si se excluye la categoría "otros", se advierte que hasta 2006 el tipo de vínculo más numeroso es becarios, aunque representa un porcentaje cada vez menor de los vínculos de no funcionarios públicos pasando de 38,45% en 1995 a 13,17% en 2016. Si se miran los valores absolutos, los becarios se han mantenido relativamente cercanos a su promedio anual de 3.000 entre 1995 y 2005, luego experimentan una importante caída en el año 2006 (47%) que responde, como ya fue señalado, a las regularizaciones previstas en la Ley N° 17.930 y se vuelven a estabilizar en torno a un nuevo promedio de 2.500 hasta 2010. El descenso experimentado en 2011 (1.398) se explica en mayor medida por los datos de la Intendencia de Montevideo, que pasó de informar becarios a informar pasantes por un cambio interno de denominación. En 2012 se da un aumento (1.849) que se debe a programas como "Yo estudio y trabajo", alcanzando a 2.238 en el 2013 y bajando en los siguientes años llegando a 1.671 a diciembre de 2016.

Si se miran los valores absolutos, los becarios se han mantenido relativamente cercanos a su promedio anual de 3.000 entre 1995 y 2005, luego experimentan una importante caída en el año 2006 (47%) que responde, como ya fue señalado, a las regularizaciones previstas en la Ley N° 17.930 y se vuelven a estabilizar en torno a un nuevo promedio de 2.500 hasta 2010. El descenso experimentado en 2011 (1.398) se explica en mayor medida por los datos de la Intendencia de Montevideo, que pasó de informar becarios a informar pasantes por un cambio interno de denominación. En 2012 se da un aumento (1.849) que se debe a programas como "Yo estudio y trabajo", alcanzando a 2.238 en el 2013 y bajando en los siguientes años llegando a 1.671 a diciembre de 2016.

GRÁFICO 24. VARIACIÓN DE LOS VÍNCULOS DE NO FUNCIONARIOS PÚBLICOS. CONTRATOS A TÉRMINO (2003-2016). BASE: 2003=100

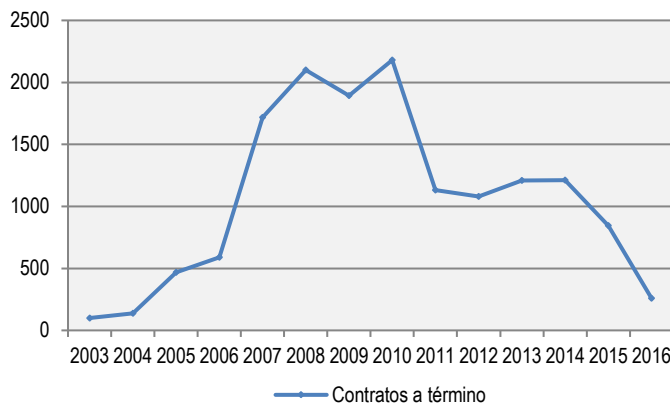

Notas: 1- Se habilita este tipo de contratación en el art. 30 de la Ley N° 17.556 (2002).
2- Se grafica por separado ya que no se puede tomar como base el año 1996.

Por su parte, los pasantes muestran una evolución fluctuante aunque sin variaciones demasiado pronunciadas, con excepción del año 2011 cuando casi se duplica su número como consecuencia del mencionado cambio de criterio de la Intendencia de Montevideo. Su peso en el total de vínculos de no funcionarios públicos se sitúa en el entorno del 10% a lo largo del período, con un mínimo de 6,4% en 2007 y un máximo de 17,3% en 2011. En el 2013 alcanza a 2.454 vínculos, manteniendo valores similares al 2012. En el año 2014, sin embargo, comienza un descenso para esta categoría, llegando en diciembre de 2016 a 1.790 vínculos de pasantes.

Asimismo, los arrendamientos de obra también sufren oscilaciones en el período de estudio, aunque con variaciones más fuertes y una tendencia clara a la baja. La mayor caída se da en el año 2002 y los dos años previos, probablemente por los efectos de la crisis económica, aunque ya en 2003 y 2004 aumentan, pero sin



recuperar los valores previos a la crisis. Su participación en el total de vínculos de no funcionarios pasa de 16% en 1995 (con 1.379 vínculos), a 3,2% en 2016 con 407 contratos de obras (nacionales y con organismos internacionales), presentando un leve descenso en números absolutos respecto al año anterior.

En el año 2002, el Art. 30 de la Ley N° 17.556 faculta al Poder Ejecutivo y a los Organismos comprendidos en los Arts. 220 y 221 de la Constitución de la República a celebrar contratos de trabajo a término con personas físicas a efectos de atender las necesidades que la Administración no pueda cubrir con sus propios funcionarios.

Para el 2003 se registran 205 contratos a término en el Estado uruguayo que ascienden a 283 en 2004. En el año 2005 se triplica su número, situación que vuelve a darse en 2007, superando por casi 1.000 contratos a la cantidad de becarios y pasando a ser el tipo de vínculo con mayor peso dentro de los vínculos de no funcionarios públicos, luego de la categoría "otros". En el 2008 continúan aumentando, alcanzando su representación máxima en el total de vínculos de no funcionarios públicos. Esta situación se mantiene hasta el 2010, aunque con un leve descenso en 2009.

El Art. 55 de la Ley N° 18.719 dispone que a partir del 1/1/2011 este régimen deje de ser de aplicación en los Incisos 02 al 15 del Presupuesto Nacional y que los contratos cuyo plazo de vencimiento fuera 31 de marzo de 2011 o que continuaran vigentes a esa fecha, podían ser contratados por única vez bajo la modalidad de contrato temporal. Como consecuencia, en el Poder Ejecutivo finalizan los 745 contratos a término que había a diciembre de 2010 y no aparece más este tipo de contrataciones. En 2013 aumentan de 2.212 a 2.477 debido a nuevas contrataciones de este tipo en ANTEL, manteniéndose para el 2014 en valores similares al año anterior, con 2.483 contratos a término. En los años posteriores disminuyen significativamente llegando en diciembre de 2016 a 531 vínculos de contratos a término.



Tabla 28. Evolución de los vínculos de no funcionarios públicos por tipo de vínculo (1995-2016)

| TIPO DE VÍNCULO | 1995 | 2000 | 2001 | 2002 | 2003 | 2004 | 2005 | 2006 | 2007 |
|-------------------------------------|--------------|--------------|--------------|--------------|---------------|---------------|---------------|---------------|---------------|
| Becarios | 3.422 | 2.843 | 2.822 | 2.828 | 2.546 | 3.220 | 3.106 | 1.652 | 2.641 |
| Pasantes | 566 | 1.108 | 986 | 976 | 961 | 1.126 | 1.002 | 960 | 832 |
| Arrendamientos de obra | 1.379 | 666 | 604 | 384 | 894 | 934 | 456 | 638 | 790 |
| Arr. de Obra con Org. Internac. | | | | | | | | | |
| Arrendamientos de servicio | | | | | | | | | |
| Arr. de Servicio con Org. Internac. | | | | | | | | | |
| Contratos a término | | | | | 205 | 283 | 962 | 1.207 | 3.520 |
| Provisorio* | | | | | | | | | |
| Contrato temporal Der. Púb. | | | | | | | | | |
| Contrato laboral | | | | | | | | | |
| Contrato artístico | | | | | | | | | |
| Otros | 3.533 | 4.876 | 4.793 | 5.665 | 5.812 | 6.708 | 7.952 | 5.650 | 5.148 |
| TOTAL | 8.900 | 9.493 | 9.205 | 9.853 | 10.418 | 12.271 | 13.478 | 10.107 | 12.931 |

| TIPO DE VÍNCULO | 2008 | 2009 | 2010 | 2011 | 2012 | 2013 | 2014 | 2015 | 2016 |
|-------------------------------------|---------------|---------------|---------------|---------------|---------------|---------------|---------------|---------------|---------------|
| Becarios | 2.459 | 2.582 | 2.371 | 1.398 | 1.849 | 2.238 | 1.915 | 1.559 | 1.671 |
| Pasantes | 1.306 | 1.298 | 1.218 | 2.342 | 2.467 | 2.454 | 2.008 | 1.630 | 1.790 |
| Arrendamientos de obra | 487 | 440 | 619 | 348 | 430 | 406 | 355 | 410 | 358 |
| Arr. de Obra con Org. Internac. | | | | 19 | 34 | 36 | 52 | 32 | 49 |
| Arrendamientos de servicio | | 1.253 | 2.017 | 439 | 519 | 489 | 479 | 431 | 458 |
| Arr. de Servicio con Org. Internac. | | | | 322 | 654 | 905 | 1.124 | 1.289 | 1.378 |
| Contratos a término | 4.303 | 3.883 | 4.469 | 2.321 | 2.212 | 2.477 | 2.483 | 1.730 | 531 |
| Provisorio* | | | | 1 | 643 | | | | |
| Contrato temporal Der. Púb. | | | | 2.165 | 2.181 | 2.361 | 283 | 246 | 138 |
| Contrato laboral | | | | 99 | 90 | 160 | 421 | 404 | 414 |
| Contrato artístico | | | | 92 | 110 | 77 | 68 | 77 | 68 |
| Otros | 4.492 | 7.344 | 4.423 | 4.004 | 5.130 | 6.287 | 6.430 | 5.914 | 5.829 |
| TOTAL | 13.047 | 16.800 | 15.117 | 13.550 | 16.319 | 17.890 | 15.618 | 13.722 | 12.684 |

El Art. 47 de la Ley Nº 18.719 deroga el Art. 3 de la Ley Nº 18.362 (06/10/008) que definía el contrato de Arrendamiento de servicios. Para los organismos del Poder Ejecutivo se dispone que los arrendamientos de servicio cuyo plazo de vencimiento fuera el 31 de marzo de 2011 o que continuaran vigentes a esa fecha, podían ser contratados por única vez bajo la modalidad de contrato temporal, de igual forma que los contratos a término. Si bien este tipo de vínculo no se analiza por separado en las series, debido a que de hacerlo se perdería la evolución de la categoría "otros" (donde eran informados antes del 2009), a partir de 2009 el relevamiento de vínculos laborales con el Estado solicita a los organismos que lo informen de manera discriminada. A partir del 2011 además, se dividen en



arrendamientos de servicio y arrendamientos de servicios con organismos internacionales.

Los vínculos con este tipo de contrato han fluctuado durante el período analizado, ya que en el 2009 fueron informados 1.253 arrendamientos de servicio, en 2010 aumentaron a 2.017, bajaron a 761 en 2011, volviendo a aumentar para el 2012 a 1.173, a 1.394 en 2013, a 1.603 en 2014 y a 1720 en 2015. Para el año 2016 se produce un nuevo aumento, registrándose 1.836 arrendamientos de este tipo (458 arrendamientos de servicio y 1.378 arrendamientos de servicio con organismos internacionales).

En la variación de la cantidad de arrendamientos incide fuertemente el criterio con el que el MIDES informó en el año 2010 los contratos mediante convenios con organizaciones de la sociedad civil que fueron considerados como arrendamientos de servicio, y en otros años en "otros no funcionarios".



EVOLUCIÓN SEGÚN AGRUPACIÓN ORGÁNICA DE INCISOS

Al realizar el análisis evolutivo según agrupación orgánica de Incisos, se destaca que en el período 1995-2012 el Poder Legislativo, el Poder Ejecutivo y los Organismos del Art. 221 han reducido su cantidad de vínculos de funcionarios públicos, aumentando levemente en los últimos años. Por otro lado, los Organismos del Art. 220 han incrementado su volumen y los vínculos en los Gobiernos Departamentales se han mantenido constantes.

GRÁFICO 25. EVOLUCIÓN DE LOS VÍNCULOS DE FUNCIONARIOS PÚBLICOS SEGÚN AGRUPACIÓN ORGÁNICA DE INCISOS (1995-2016)

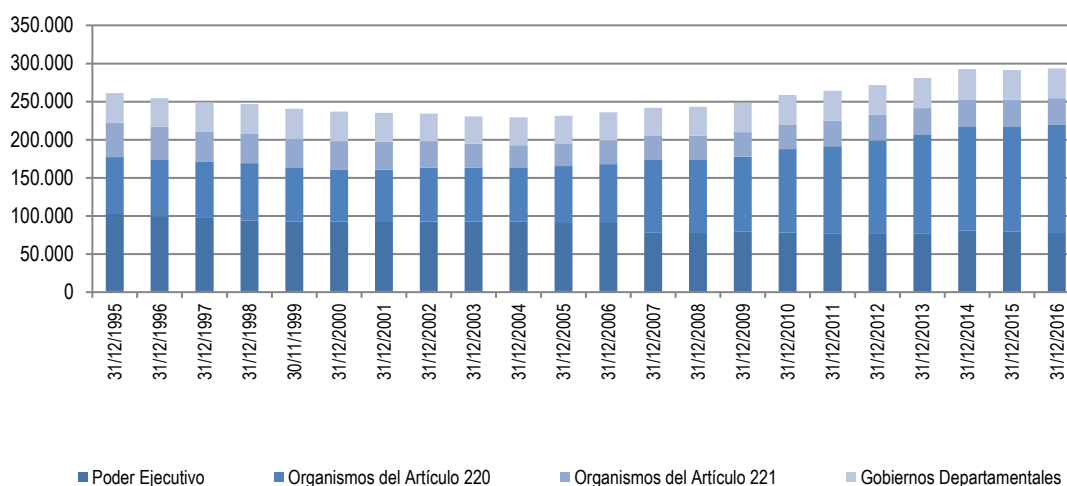

Nota: Ver eventos que repercuten en las series pág.78.

En el Poder Legislativo la reducción de los vínculos de funcionarios públicos es continua a lo largo del período a una tasa promedio anual de -1,9%, representando una disminución del 27% entre 1995 y 2016. Los Organismos del Art. 221 tienen en 2016 un 24% menos de vínculos de funcionarios públicos que al principio del período estudiado y el Poder Ejecutivo una disminución de los vínculos de funcionarios públicos del 25% en dicho período. En el caso del Poder Ejecutivo el descenso es prácticamente continuo también con una gran caída (15%) en el año 2007 cuando se crea ASSE y la mayor parte de los funcionarios del MSP pasan al servicio descentralizado y por tanto al grupo de Organismos del Art. 220. También han "salido" del Poder Ejecutivo para pasar a los organismos del Art. 220: INUMET (creado en 2013 pero se refleja el cambio en 2015), JUTEP (2015) y las Fiscalías (2015). En los Organismos del Art. 221 los vínculos de funcionarios públicos



disminuyen de forma continua hasta el 2005 con una importante caída (10%) en el año 2003, mientras que en los últimos años se mantuvieron relativamente constantes aunque a diciembre de 2016 presentan un leve descenso.

En los Organismos del Art. 220 se da un crecimiento del 94% de los vínculos de funcionarios públicos entre 1995 y 2016, aunque con oscilaciones al interior del período. Las mayores tasas de crecimiento se dan en los años 2007 y 2010, con un aumento del 26% en 2007, producto de la creación de ASSE y un aumento del 12% en el 2010, debido a que ASSE pasa a informar los contratos por Art. 410 de la Ley Nº 16.170 como vínculos con calidad de funcionarios públicos. A su vez, el Consejo de Educación Inicial y Primaria de la ANEP comienza a informar a los maestros suplentes que no eran informados previamente (se ubican en la categoría zafrales y eventuales).

Tabla 29. Evolución de los vínculos de Funcionarios Públicos según agrupación orgánica de Incisos (1995-2016)

| GRUPO DE INCISOS | 1995 | 2000 | 2001 | 2002 | 2003 | 2004 | 2005 | 2006 | 2007 |
|-----------------------|----------------|----------------|----------------|----------------|----------------|----------------|----------------|----------------|----------------|
| Poder Legislativo | 1.782 | 1.536 | 1.532 | 1.526 | 1.515 | 1.506 | 1.483 | 1.469 | 1.360 |
| Poder Ejecutivo | 101.862 | 91.105 | 91.582 | 91.331 | 91.436 | 90.831 | 89.235 | 90.630 | 77.150 |
| Org. del Artículo 220 | 73.417 | 67.865 | 67.861 | 70.415 | 70.324 | 70.349 | 74.749 | 75.741 | 95.081 |
| Org. del Artículo 221 | 45.538 | 37.595 | 36.425 | 34.942 | 31.437 | 30.238 | 29.679 | 31.332 | 31.130 |
| Gob. Departamentales | 38.523 | 38.807 | 37.896 | 36.051 | 35.706 | 36.530 | 36.124 | 36.917 | 36.960 |
| TOTAL | 261.122 | 236.908 | 235.296 | 234.265 | 230.418 | 229.454 | 231.270 | 236.089 | 241.681 |

| GRUPO DE INCISOS | 2008 | 2009 | 2010 | 2011 | 2012 | 2013 | 2014 | 2015 | 2016 |
|-----------------------|----------------|----------------|----------------|----------------|----------------|----------------|----------------|----------------|----------------|
| Poder Legislativo | 1.307 | 1.264 | 1.239 | 1.224 | 1.182 | 1.162 | 1.216 | 1.223 | 1.291 |
| Poder Ejecutivo | 76.301 | 78.363 | 76.658 | 75.855 | 75.064 | 76.201 | 79.621 | 78.172 | 76.442 |
| Org. del Artículo 220 | 95.887 | 98.028 | 109.704 | 114.448 | 122.933 | 129.843 | 136.815 | 138.011 | 142.090 |
| Org. del Artículo 221 | 31.723 | 32.364 | 32.353 | 33.703 | 33.538 | 34.390 | 34.997 | 34.871 | 34.721 |
| Gob. Departamentales | 37.702 | 38.138 | 38.888 | 38.848 | 38.884 | 39.257 | 39.824 | 39.056 | 39.041 |
| TOTAL | 242.920 | 248.157 | 258.842 | 264.078 | 271.601 | 280.853 | 292.473 | 291.333 | 293.585 |

Nota: Ver eventos que repercuten en las series pág. 78.

Como resultado de los distintos comportamientos de cada grupo se pasa de una composición donde el Poder Legislativo representaba el 0,7%, el Poder Ejecutivo el 39%, los Organismos del Art. 220 el 28,1%, los Organismos del Art. 221 el 17,4% y los Gobiernos Departamentales el 14,8% en 1995 a la de 2016 donde el Poder Legislativo representa el 0,4%, el Poder Ejecutivo el 26%, los Organismos del Art. 220 el 48,4%, los Organismos del Art. 221 el 11,9% y los Gobiernos Departamentales el 13,3% de los vínculos de funcionarios públicos. Estas oscilaciones se explican más por cambios en la composición de los grupos que por el crecimiento relativo en la cantidad de funcionarios de cada uno, por ejemplo el



mencionado cambio de ASSE a servicio descentralizado determinó la disminución del Poder Ejecutivo y el crecimiento de los Organismos del Art. 220.

Respecto a los vínculos de no funcionarios públicos, el Poder Legislativo no informa cantidades significativas, presentando en el periodo algunos años en que tuvo algunos no funcionarios y otros en los que no, siendo 27 el número más alto, alcanzado en este año 2016. En el Poder Ejecutivo crecen un 55% en el período, en los Organismos del Art. 220 pasan de 1.445 en 1995 a 4.371 en 2016, en los Organismos del Art. 221 disminuyen un 49% y en los Gobiernos Departamentales pasan de 657 en 1995 a 1.548 en 2016.

GRÁFICO 26. EVOLUCIÓN DE LOS VÍNCULOS DE NO FUNCIONARIOS PÚBLICOS SEGÚN AGRUPACIÓN ORGÁNICA DE INCISOS (1995-2016)

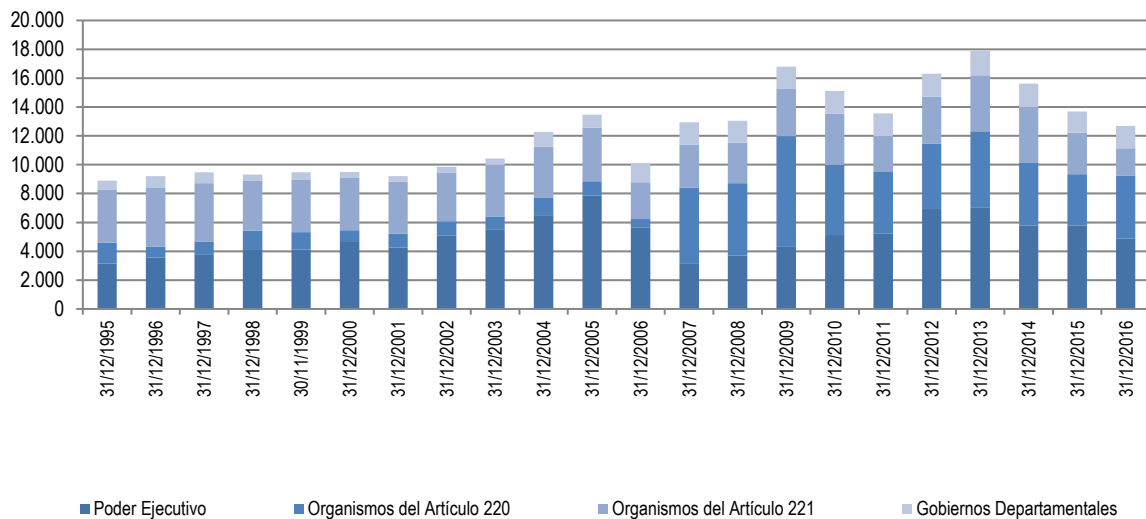

Nota: Ver eventos que repercuten en las series pág.78.

La cantidad de vínculos de no funcionarios públicos es altamente variable en cada uno de los grupos y muestra fuertes aumentos y disminuciones, por lo que no pueden identificarse tendencias claras, si bien se muestra un descenso sostenido a partir del año 2014.



Tabla 30. Evolución de los vínculos de No Funcionarios Públicos según agrupación orgánica de Incisos (1995-2016)

| GRUPO DE INCISOS | 1995 | 2000 | 2001 | 2002 | 2003 | 2004 | 2005 | 2006 | 2007 |
|-----------------------|--------------|--------------|--------------|--------------|---------------|---------------|---------------|---------------|---------------|
| Poder Legislativo | 0 | 1 | 2 | 0 | 1 | 0 | 0 | 16 | 3 |
| Poder Ejecutivo | 3.147 | 4.697 | 4.263 | 5.108 | 5.516 | 6.499 | 7.858 | 5.649 | 3.128 |
| Org. del Artículo 220 | 1.445 | 761 | 957 | 966 | 905 | 1.209 | 985 | 580 | 5.286 |
| Org. del Artículo 221 | 3.651 | 3.659 | 3.601 | 3.352 | 3.557 | 3.545 | 3.712 | 2.531 | 2.958 |
| Gob. Departamentales | 657 | 375 | 382 | 427 | 439 | 1.018 | 923 | 1.331 | 1.556 |
| TOTAL | 8.900 | 9.493 | 9.205 | 9.853 | 10.418 | 12.271 | 13.478 | 10.107 | 12.931 |

| GRUPO DE INCISOS | 2008 | 2009 | 2010 | 2011 | 2012 | 2013 | 2014 | 2015 | 2016 |
|-----------------------|---------------|---------------|---------------|---------------|---------------|---------------|---------------|---------------|---------------|
| Poder Legislativo | 22 | 20 | 24 | 1 | 6 | 11 | 7 | 9 | 27 |
| Poder Ejecutivo | 3.675 | 4.286 | 5.098 | 5.211 | 6.973 | 6.994 | 5.786 | 5.785 | 4.864 |
| Org. del Artículo 220 | 5.017 | 7.675 | 4.873 | 4.325 | 4.479 | 5.308 | 4.365 | 3.537 | 4.371 |
| Org. del Artículo 221 | 2.807 | 3.311 | 3.541 | 2.435 | 3.252 | 3.893 | 3.836 | 2.894 | 1.874 |
| Gob. Departamentales | 1.526 | 1.508 | 1.581 | 1.578 | 1.609 | 1.684 | 1.624 | 1.465 | 1.548 |
| TOTAL | 13.047 | 16.800 | 15.117 | 13.550 | 16.319 | 17.890 | 15.618 | 13.690 | 12.684 |

Nota: Ver eventos que repercuten en las series pág. 78.

La relación entre la cantidad de vínculos de funcionarios públicos y no funcionarios públicos varía entre los grupos de Incisos y a lo largo del período. En el Poder Ejecutivo esta relación pasó de 32 a 1 en 1995 a 16 a 1 en 2016, en los Organismos del Art. 220 pasó de 51 a 1 a 33 a 1, en los Organismos del Art. 221 pasó de 13 vínculos de funcionario por cada vínculo de no funcionario a 19 a 1 y en los Gobiernos Departamentales pasó de 59 a 1 a 25 a 1.



EVOLUCIÓN SEGÚN AGRUPACIÓN TEMÁTICA DE ORGANISMOS

En la Tabla 31 se puede observar cómo ha variado la cantidad de vínculos de funcionarios públicos en cada uno de los grupos temáticos de organismos, teniendo en cuenta distintos eventos que repercuten y explican ciertos cambios importantes en los datos (p.78).

GRÁFICO 27. EVOLUCIÓN DE LOS VÍNCULOS DE FUNCIONARIOS PÚBLICOS SEGÚN AGRUPACIÓN TEMÁTICA DE ORGANISMOS (1995-2016). BASE: 1995=100.

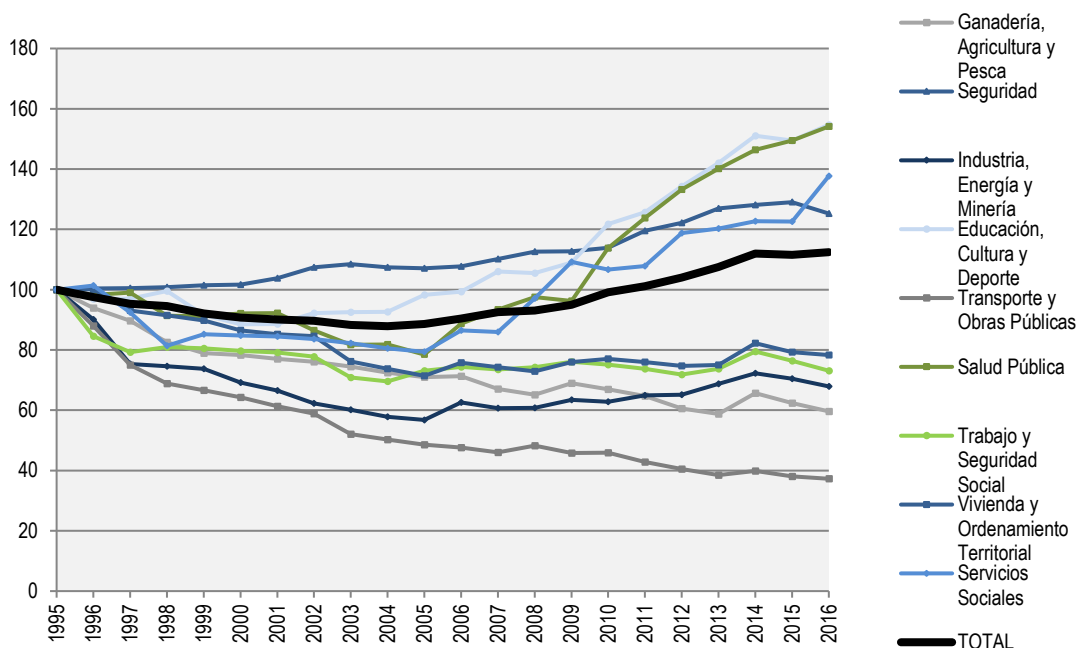

*Nota: 1- Se grafican los grupos que presentan mayores variaciones.
2- Ver eventos que repercuten en las series pág.78.*

El análisis evolutivo de los vínculos de funcionarios amerita una división del período analizado en dos subperíodos: uno que va de 1995 a 2004 y otro desde 2005 a la actualidad. En el primero, como se mencionara en informes anteriores, la cantidad de vínculos de funcionarios cae un 12% y los grupos de organismos que más disminuyen en términos relativos son Transporte y Obras Públicas, donde los vínculos se reducen a la mitad, e Industria, Energía y Minería con una caída del 42%. Por el contrario en el Poder Judicial, Seguridad y Comunicaciones aumenta el número de vínculos de funcionarios. En el caso del Poder Judicial, organismo que



fue exceptuado de las normas que restringieron el acceso a la función pública, el ascenso es del 15%. En Seguridad aumentan 7,4% y en Comunicaciones 2,2%.

A partir del año 2005, cuando se habilita nuevamente el ingreso al Estado, y hasta la actualidad, se puede distinguir otro subperíodo en el que se da un aumento del 27% de la cantidad de vínculos de funcionarios públicos. Los grupos que presentan un mayor crecimiento en relación a su cantidad de vínculos en este subperíodo han sido Salud Pública con un 96,4%, Servicios Sociales que crece un 73,5% (fundamentalmente por la creación del MIDES) y Educación, Cultura y Deporte con un 57,3%. En este subperíodo son cinco los grupos que disminuyen su cantidad de vínculos de funcionarios públicos: Poder Legislativo, Órganos de Contralor, Transporte y Obras Públicas; Ganadería, Agricultura y Pesca y Defensa.



Tabla 31. Vínculos de Funcionarios Públicos según agrupación temática de organismos (1995-2016)

| GRUPO DE INCISOS | 1995 | 2000 | 2001 | 2002 | 2003 | 2004 | 2005 | 2006 | 2007 | 2008 | 2009 | 2010 | 2011 | 2012 | 2013 | 2014 | 2015 | 2016 |
|-------------------------------------|----------------|----------------|----------------|----------------|----------------|----------------|----------------|----------------|----------------|----------------|----------------|----------------|----------------|----------------|----------------|----------------|----------------|----------------|
| Poder Legislativo | 1.782 | 1.536 | 1.532 | 1.526 | 1.515 | 1.506 | 1.483 | 1.469 | 1.360 | 1.307 | 1.264 | 1.239 | 1.224 | 1.182 | 1.162 | 1.216 | 1.223 | 1.291 |
| Poder Judicial | 3.777 | 4.039 | 4.143 | 4.251 | 4.230 | 4.362 | 4.384 | 4.714 | 4.912 | 4.474 | 4.485 | 4.542 | 4.639 | 4.720 | 4.806 | 4.903 | 5.037 | 4.945 |
| Presidencia | 1.140 | 862 | 972 | 849 | 853 | 848 | 820 | 922 | 875 | 863 | 1.043 | 1.057 | 1.028 | 987 | 985 | 1.349 | 1.251 | 1.242 |
| Relaciones Exteriores | 618 | 560 | 558 | 563 | 557 | 546 | 541 | 556 | 546 | 544 | 586 | 553 | 562 | 540 | 544 | 571 | 573 | 576 |
| Órganos de Contralor | 1.577 | 1.519 | 1.484 | 1.452 | 1.405 | 1.430 | 1.395 | 1.403 | 1.377 | 1.426 | 1.417 | 1.358 | 1.342 | 1.366 | 1.430 | 1.424 | 1.329 | 1.327 |
| Defensa | 32.590 | 31.951 | 31.826 | 31.946 | 31.933 | 31.833 | 31.723 | 31.334 | 31.512 | 30.517 | 31.328 | 29.710 | 28.369 | 27.816 | 28.054 | 28.646 | 28.428 | 28.096 |
| Seguridad | 24.927 | 25.331 | 25.869 | 26.777 | 27.037 | 26.782 | 26.683 | 26.850 | 27.456 | 28.071 | 28.090 | 28.389 | 29.799 | 30.461 | 31.656 | 31.925 | 32.160 | 31.227 |
| Economía y Finanzas | 15.075 | 11.715 | 11.417 | 11.072 | 10.675 | 10.263 | 10.067 | 9.963 | 10.112 | 10.199 | 10.813 | 10.727 | 10.704 | 10.601 | 10.941 | 11.498 | 11.038 | 10.764 |
| Ganadería, Agricultura y Pesca | 3.493 | 2.734 | 2.692 | 2.657 | 2.600 | 2.532 | 2.480 | 2.492 | 2.342 | 2.276 | 2.408 | 2.337 | 2.262 | 2.116 | 2.053 | 2.295 | 2.179 | 2.084 |
| Industria, Energía y Minería | 13.922 | 9.629 | 9.267 | 8.667 | 8.377 | 8.046 | 7.906 | 8.707 | 8.455 | 8.464 | 8.838 | 8.742 | 9.043 | 9.066 | 9.575 | 10.061 | 9.814 | 9.456 |
| Turismo | 203 | 175 | 183 | 176 | 166 | 159 | 135 | 132 | 158 | 162 | 161 | 158 | 153 | 146 | 175 | 178 | 1.067 | 167 |
| Educación, Cultura y Deporte | 70.193 | 62.123 | 62.165 | 64.736 | 64.967 | 65.015 | 69.006 | 69.720 | 74.409 | 74.058 | 76.485 | 85.426 | 88.214 | 94.247 | 99.713 | 105.999 | 104.934 | 108.575 |
| Transporte y Obras Públicas | 12.205 | 7.853 | 7.482 | 7.182 | 6.355 | 6.130 | 5.931 | 5.812 | 5.623 | 5.891 | 5.588 | 5.610 | 5.223 | 4.949 | 4.696 | 4.868 | 4.646 | 4.549 |
| Salud Pública | 16.352 | 15.060 | 15.088 | 14.134 | 13.363 | 13.384 | 12.832 | 14.502 | 15.269 | 15.944 | 15.740 | 18.610 | 20.237 | 21.774 | 22.907 | 23.942 | 24.442 | 25.205 |
| Trabajo y Seguridad Social | 6.513 | 5.187 | 5.157 | 5.066 | 4.618 | 4.531 | 4.761 | 4.843 | 4.789 | 4.840 | 4.955 | 4.892 | 4.800 | 4.676 | 4.804 | 5.177 | 4.978 | 4.764 |
| Vivienda y Ordenamiento Territorial | 7.428 | 6.426 | 6.331 | 6.285 | 5.662 | 5.475 | 5.305 | 5.630 | 5.516 | 5.412 | 5.644 | 5.724 | 5.641 | 5.551 | 5.576 | 6.106 | 5.885 | 5.815 |
| Servicios Sociales | 4.425 | 3.751 | 3.739 | 3.698 | 3.637 | 3.563 | 3.512 | 3.826 | 3.803 | 4.298 | 4.834 | 4.718 | 4.772 | 5.256 | 5.322 | 5.431 | 5.426 | 6.092 |
| Comunicaciones | 6.379 | 7.650 | 7.495 | 7.177 | 6.762 | 6.519 | 6.182 | 6.297 | 6.207 | 6.472 | 6.340 | 6.162 | 7.218 | 7.263 | 7.197 | 7.060 | 7.867 | 8.369 |
| Gobiernos Departamentales | 38.523 | 38.807 | 37.896 | 36.051 | 35.706 | 36.530 | 36.124 | 36.917 | 36.960 | 37.702 | 38.138 | 38.888 | 38.848 | 38.884 | 39.257 | 39.824 | 39.056 | 39.041 |
| TOTAL | 261.122 | 236.908 | 235.296 | 234.265 | 230.418 | 229.454 | 231.270 | 236.089 | 241.681 | 242.920 | 248.157 | 258.842 | 264.078 | 271.601 | 280.853 | 292.473 | 291.333 | 293.585 |

Nota:

- 1- Ver eventos que repercuten en las series (p.78).
- 2- El grupo Educación, Cultura y Deporte incluye entre los años 2000 y 2004 los vínculos de funcionarios del Ex Ministerio de Deporte y Juventud.
- 3- No se dispone de información por UE del Ministerio de Turismo y Deporte en el período 2005-2007 por lo que se procede a estimarla utilizando la distribución porcentual promedio de vínculos por UE en base a lo informado en diciembre 2008, junio 2009 y diciembre 2009.
4. - En los datos de ANEP del año 2012 se pusieron los datos de suplentes del 2011 porque estaban en revisión. Luego de haber sido confirmados por ANEP, se modifican.



Con respecto a los vínculos de no funcionarios públicos, éstos presentan una variabilidad mucho mayor que la de los vínculos que adquieren la calidad de funcionarios públicos.

GRÁFICO 28. EVOLUCIÓN DE LOS VÍNCULOS DE NO FUNCIONARIOS PÚBLICOS SEGÚN AGRUPACIÓN TEMÁTICA DE ORGANISMOS (1995-2016). BASE: 1995=100.

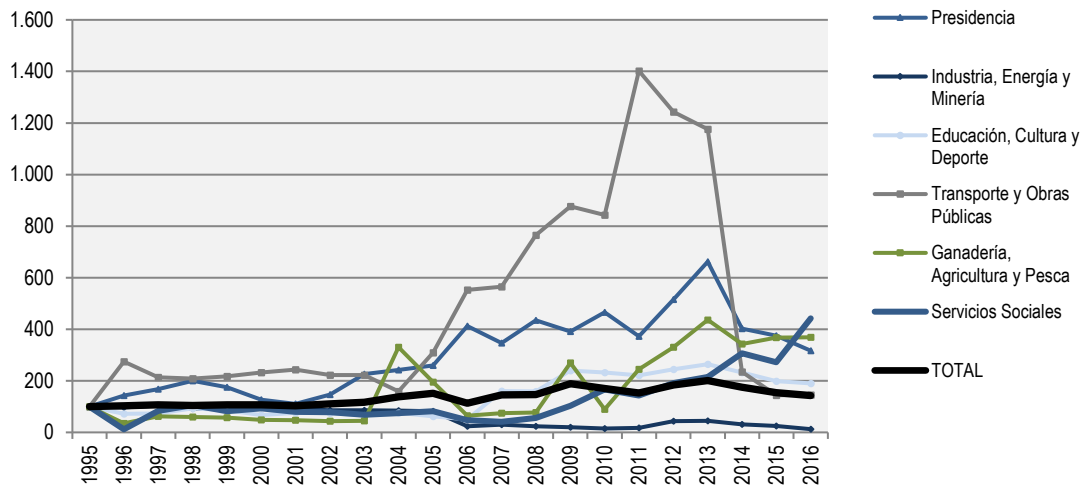

Nota: 1- Se grafican los grupos que presentan mayores variaciones.

2- Ver eventos que repercuten en las series pág.78.

Los grupos que presentan un mayor crecimiento en su cantidad de vínculos de no funcionarios públicos en el período 2005-2016 son Servicios Sociales donde se quintuplican, Educación, Cultura y Deporte donde se triplican y Defensa y Ganadería, Agricultura y Pesca donde se duplican. Los grupos que dentro de este periodo presentan variaciones porcentuales a la baja de vínculos de no funcionarios públicos, superiores al 90% son Turismo, Salud Pública y Comunicaciones.



Tabla 32. Vínculos de No Funcionarios Públicos según agrupación temática de organismos (1995-2016)

| GRUPO DE INCISOS | 1995 | 2000 | 2001 | 2002 | 2003 | 2004 | 2005 | 2006 | 2007 | 2008 | 2009 | 2010 | 2011 | 2012 | 2013 | 2014 | 2015 | 2016 |
|-------------------------------------|--------------|--------------|--------------|--------------|---------------|---------------|---------------|---------------|---------------|---------------|---------------|---------------|---------------|---------------|---------------|---------------|---------------|---------------|
| Poder Legislativo | 0 | 1 | 2 | 0 | 1 | 0 | 0 | 16 | 3 | 22 | 20 | 24 | 1 | 6 | 11 | 7 | 9 | 27 |
| Poder Judicial | 0 | 0 | 0 | 1 | 0 | 4 | 0 | 4 | 4 | 0 | 0 | 0 | 0 | 0 | 0 | 0 | 0 | 0 |
| Presidencia | 171 | 216 | 189 | 251 | 386 | 414 | 443 | 706 | 592 | 743 | 669 | 796 | 638 | 881 | 1.132 | 687 | 641 | 541 |
| Relaciones Exteriores | 4 | 51 | 36 | 35 | 26 | 30 | 23 | 12 | 3 | 43 | 28 | 34 | 17 | 19 | 20 | 24 | 21 | 6 |
| Órganos de Contralor | 165 | 20 | 33 | 29 | 29 | 39 | 42 | 4 | 3 | 4 | 7 | 17 | 18 | 17 | 14 | 20 | 20 | 21 |
| Defensa | 0 | 1 | 3 | 0 | 157 | 122 | 131 | 226 | 263 | 284 | 404 | 187 | 365 | 382 | 487 | 284 | 242 | 320 |
| Seguridad | 394 | 1.135 | 890 | 450 | 426 | 469 | 422 | 427 | 435 | 499 | 629 | 1.028 | 652 | 1.348 | 799 | 601 | 942 | 236 |
| Economía y Finanzas | 803 | 809 | 848 | 737 | 757 | 865 | 850 | 970 | 1.188 | 1.444 | 1.126 | 1.242 | 1.288 | 1.274 | 1.361 | 979 | 955 | 936 |
| Ganadería, Agricultura y Pesca | 74 | 36 | 35 | 32 | 33 | 244 | 144 | 48 | 55 | 57 | 199 | 66 | 181 | 244 | 323 | 254 | 272 | 273 |
| Industria, Energía y Minería | 1.179 | 1.130 | 1.078 | 1.018 | 1.007 | 998 | 970 | 277 | 353 | 272 | 228 | 181 | 212 | 517 | 528 | 360 | 296 | 147 |
| Turismo | 56 | 98 | 59 | 67 | 65 | 32 | 702 | 29 | 31 | 55 | 39 | 51 | 42 | 51 | 32 | 25 | 27 | 28 |
| Educación, Cultura y Deporte | 2.224 | 1.479 | 1.675 | 1.670 | 1.475 | 1.681 | 1.370 | 1.119 | 3.560 | 3.524 | 5.339 | 5.178 | 4.929 | 5.452 | 5.879 | 5.159 | 4.418 | 4.222 |
| Transporte y Obras Públicas | 46 | 107 | 112 | 102 | 102 | 73 | 142 | 254 | 260 | 352 | 403 | 388 | 645 | 572 | 541 | 108 | 66 | 67 |
| Salud Pública | 481 | 1.209 | 1.198 | 2.338 | 2.939 | 3.657 | 4.504 | 2.873 | 2.487 | 2.051 | 3.151 | 533 | 292 | 212 | 519 | 562 | 540 | 383 |
| Trabajo y Seguridad Social | 679 | 550 | 542 | 574 | 542 | 533 | 512 | 390 | 609 | 596 | 675 | 672 | 641 | 760 | 649 | 434 | 402 | 407 |
| Vivienda y Ordenamiento Territorial | 721 | 360 | 313 | 330 | 293 | 392 | 448 | 206 | 280 | 178 | 296 | 428 | 586 | 1.017 | 1.204 | 932 | 834 | 737 |
| Servicios Sociales | 600 | 559 | 475 | 469 | 409 | 450 | 490 | 285 | 248 | 338 | 620 | 1.001 | 859 | 1.148 | 1.289 | 1.839 | 1.633 | 2.653 |
| Comunicaciones | 646 | 1.357 | 1.335 | 1.323 | 1.332 | 1.250 | 1.362 | 930 | 1.001 | 1.059 | 1.459 | 1.710 | 606 | 810 | 1.418 | 1.719 | 907 | 132 |
| Gobiernos Departamentales | 657 | 375 | 382 | 427 | 439 | 1.018 | 923 | 1.331 | 1.556 | 1.526 | 1.508 | 1.581 | 1.578 | 1.609 | 1.684 | 1.624 | 1.465 | 1.548 |
| TOTAL | 8.900 | 9.493 | 9.205 | 9.853 | 10.418 | 12.271 | 13.478 | 10.107 | 12.931 | 13.047 | 16.800 | 15.117 | 13.550 | 16.319 | 17.890 | 15.618 | 13.690 | 12.684 |

Nota: 1- Ver eventos que repercuten en las series (p.78).

2- El grupo Educación, Cultura y Deporte incluye entre los años 2000 y 2004 los vínculos de funcionarios del Ex Ministerio de Deporte y Juventud.

3- No se dispone de información por UE del Ministerio de Turismo y Deporte en el período 2005-2007 por lo que se procede a estimarla utilizando la distribución porcentual promedio de vínculos por UE en base a lo informado en diciembre 2008, junio 2009 y diciembre 2009.



COMPARACIÓN CON INDICADORES SOCIOECONÓMICOS

**GRÁFICO 29. VARIACIÓN DEL TOTAL DE VÍNCULOS LABORALES CON EL ESTADO Y DEL PRODUCTO BRUTO INTERNO (1995-2016).
BASE: 1997=100**

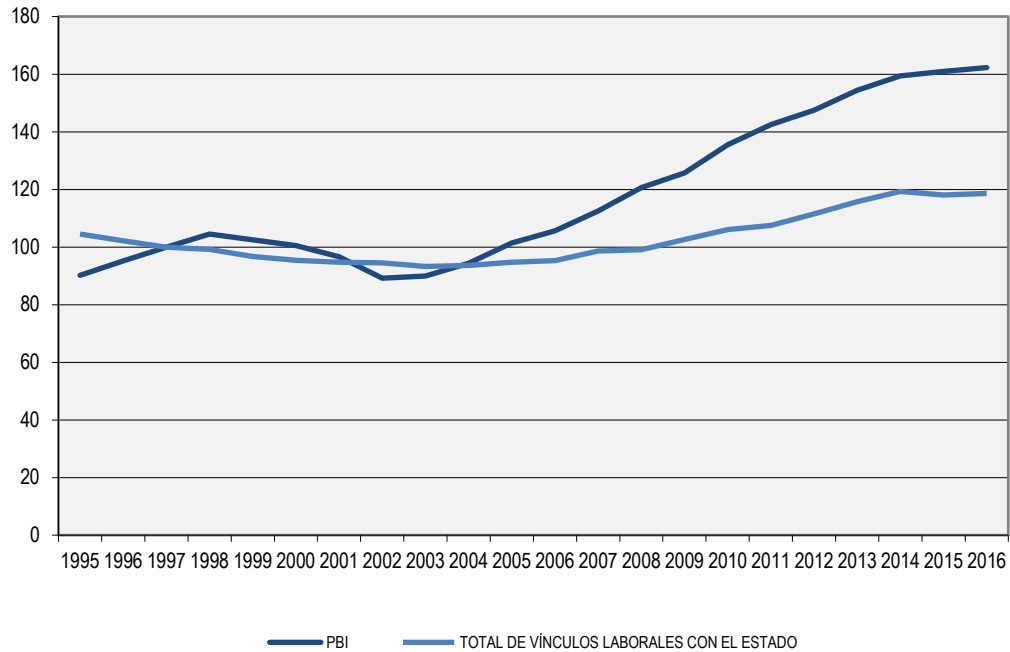

**Fuente: Banco Central del Uruguay. Producto Interno, serie anual, precios constantes referencia 2005 por empalme (miles de pesos a precios constantes de 2005). Para los años 1995 y 1996 los datos se obtienen por encadenamiento con la serie 19135 del BCU (miles de pesos a precios constantes de 1983).*



Si se compara la evolución del total de vínculos laborales con el Estado (vínculos de funcionarios públicos y no funcionarios públicos) y la del Producto Bruto Interno (PBI) en el período 1995-2016, puede verse que la evolución de los vínculos no coincide con los ciclos que presenta la trayectoria del PBI. La evolución del total de vínculos laborales con el Estado muestra una tendencia relativamente estable a lo largo del período estudiado, con dos etapas diferenciadas: hasta el 2003 la trayectoria es decreciente y comienza a crecer a partir del siguiente año. En el último período (2004-2016) las dos series evolucionan de forma creciente, pero mientras que el PBI crece a una tasa promedio anual de 5,6% los vínculos laborales con el Estado lo hacen a una tasa del 1,9%.

Tabla 33. Variación del total de vínculos laborales con el Estado y del PBI (1995-2016). BASE: 1997=100

| Año | Total de vínculos laborales con el Estado | Producto Bruto Interno (*) |
|------|---|----------------------------|
| 1995 | 104,6 | 90,2 |
| 1996 | 102,2 | 95,2 |
| 1997 | 100,0 | 100,0 |
| 1998 | 99,2 | 104,5 |
| 1999 | 96,8 | 102,5 |
| 2000 | 95,4 | 100,5 |
| 2001 | 94,7 | 96,7 |
| 2002 | 94,5 | 89,2 |
| 2003 | 93,3 | 89,9 |
| 2004 | 93,6 | 94,4 |
| 2005 | 94,8 | 101,4 |
| 2006 | 95,3 | 105,6 |
| 2007 | 98,6 | 112,5 |
| 2008 | 99,1 | 120,6 |
| 2009 | 102,6 | 125,7 |
| 2010 | 106,1 | 135,5 |
| 2011 | 107,5 | 142,5 |
| 2012 | 111,5 | 147,5 |
| 2013 | 115,7 | 154,4 |
| 2014 | 119,4 | 159,4 |
| 2015 | 118,1 | 160,9 |
| 2016 | 118,6 | 162,3 |

Ver eventos que repercuten en las series pág.78

Para analizar la relación entre los vínculos y la población ocupada se estima la cantidad de servidores públicos, entendidos como la suma de los funcionarios públicos y los vínculos de no funcionarios. Esto responde a que los vínculos de funcionarios públicos incluyen los casos de acumulación y por tanto la cantidad de funcionarios es menor a la cantidad de vínculos (7% según datos del censo de funcionarios de 1993), lo cual no sucede para los vínculos de no funcionarios.

En el período 1995-2016 los servidores públicos han representado en promedio el 19% del total de personas ocupadas del país. Se diferencia una primera etapa entre 1995 y 2005 cuando el porcentaje tiene leves oscilaciones en torno a un promedio de 21% y una segunda etapa a partir del 2006 donde el promedio es de 16,5%. Se debe tener en cuenta que en el 2006 se da un cambio en la metodología de la ECH que refleja una cobertura de la totalidad del país.



Tabla 34. Evolución de la contribución de los Servidores públicos a la Ocupación (1995-2016)

| Año | Personas ocupadas total del país (en miles) | Servidores públicos (en miles) | Contribución del empleo público a la ocupación |
|------|---|--------------------------------|--|
| 1995 | 1.206,0 | 251,7 | 20,9% |
| 1996 | 1.174,8 | 246,0 | 20,9% |
| 1997 | 1.172,4 | 240,8 | 20,5% |
| 1998 | 1.103,7 | 238,9 | 21,6% |
| 1999 | 1.082,1 | 233,1 | 21,5% |
| 2000 | 1.067,6 | 229,8 | 21,5% |
| 2001 | 1.076,2 | 228,0 | 21,2% |
| 2002 | 1.038,3 | 227,7 | 21,9% |
| 2003 | 1.032,0 | 224,7 | 21,8% |
| 2004 | 1.098,9 | 225,7 | 20,5% |
| 2005 | 1.114,5 | 228,6 | 20,5% |
| 2006 | 1.413,5 | 229,7 | 16,3% |
| 2007 | 1.482,6 | 237,7 | 16,0% |
| 2008 | 1.509,6 | 239,0 | 15,8% |
| 2009 | 1.542,0 | 247,6 | 16,1% |
| 2010 | 1.551,0 | 255,8 | 16,5% |
| 2011 | 1.642,8 | 259,1 | 15,8% |
| 2012 | 1.642,8 | 268,9 | 16,4% |
| 2013 | 1.620,2 | 279,0 | 17,2% |
| 2014 | 1.655,4 | 287,6 | 17,4% |
| 2015 | 1.649,5 | 284,6 | 17,3% |
| 2016 | 1.646,0 | 285,7 | 17,4% |

Notas:

*Ver eventos que repercuten en las series pág.78.

*Fuente: Población ocupada ECH 2016. Instituto Nacional de estadística (INE).

La serie de la columna Personas ocupadas total del país (en miles) hasta el año 2005 refleja la evolución de la población ocupada en las localidades de 5000 y más habitantes, a partir del 2006 el salto se verifica por el cambio en la cobertura en la ECH que pasa a cubrir la totalidad del país.

* Servidores públicos estimados (corresponden al total del país para todos los años).

GRÁFICO 30. EVOLUCIÓN DE LA CONTRIBUCIÓN DE LOS SERVIDORES PÚBLICOS A LA OCUPACIÓN (1995-2016)

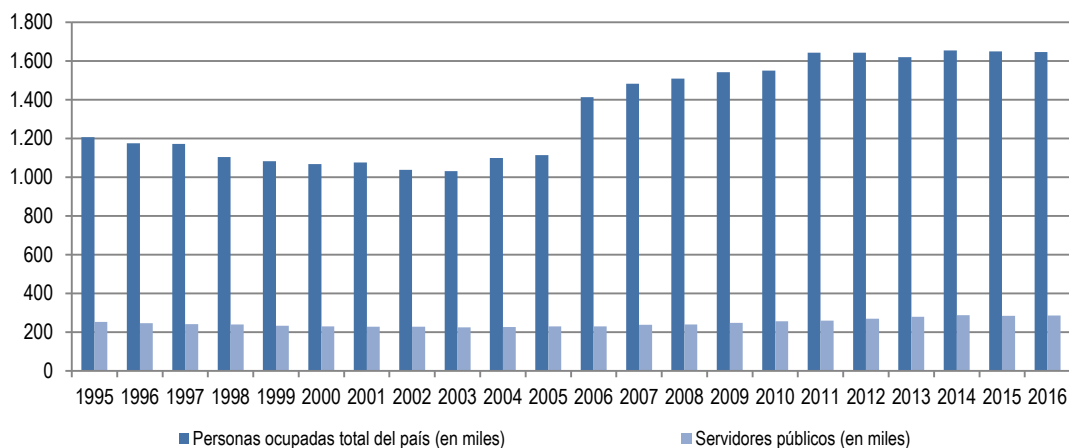



EVENTOS QUE REPERCUTEN EN LAS SERIES

A través de medidas administrativas o de gobierno, se producen cambios que impactan en las cifras de evolución de los vínculos laborales con el Estado. Listamos en forma concisa la normativa involucrada:

Imposibilidad de realizar designaciones: La Ley N° 16.127 (7/8/990) modificada por el Art.30 Ley N° 16.697 (25/4/995), establece que no podrán realizarse designaciones de nuevos funcionarios dentro de los doce meses anteriores a la finalización de cada período de gobierno.

Prohibición o recorte del ingreso a la Administración Pública: Arts.1 al 7 Ley N° 16.127 (7/8/990), Arts.30 al 37 Ley N° 16.697 (25/4/995), Art.20 Ley N° 16.736 (5/1/996) y Arts. 27 y 28 Ley N° 17.556 (18/9/002).

Derogación de prohibición del ingreso: el Art. 10 Ley N° 17.930 (19/12/005) deroga: Art. 32 Ley N° 16.697, el Art. 20 Ley N° 16.736 y el Art. 27 Ley N° 17.556.

Retiros Incentivados: Arts. 32 al 36 Ley N° 16.127 (7/8/990), Arts.17 al 25 Ley N° 16.320 (1/11/992), Arts. 6 al 19 y Art. 723 y 724 Ley N° 16.736 (5/1/996), Arts. 9 al 20 Ley N° 17.556 (18/9/002), Art. 29 Ley N° 17.930 (19/12/005), Arts. 44 y 45 Ley N° 18.046 (24/10/06), Arts. 7 al 9 Ley N° 18.172 (7/9/007).

Contratos a término: El art. 30 Ley N° 17.556 (18/9/002) faculta al Poder Ejecutivo y a los organismos comprendidos en los Arts. 220 y 221 de la Constitución de la República a celebrar contratos de trabajo a término con personas físicas a efectos de atender las necesidades que la Administración no pueda cubrir con sus propios funcionarios.

La Ley N° 18.719 en su Art. 55 establece que este tipo de régimen no será de aplicación para los Incisos 02 al 15 del Presupuesto Nacional a partir de enero 2011.

Incorporación por regularización: Inclusión en la plantilla de funcionarios que ya prestaban funciones bajo formas contractuales desvirtuadas (Comisiones Paritarias del Art. 7 de la Ley N° 17.930 (19/12/005)). Es derogado por Art. 42 de la Ley N° 18.719.

El Art. 12 de la Ley N° 18.362 faculta al Poder Ejecutivo a celebrar contratos de función pública con quienes se encuentren desempeñando tareas propias de un funcionario público cuyo proceso de selección se haya efectuado de acuerdo con lo dispuesto por los artículos 30 y siguientes de la Ley N° 17.556 (contratos a término). Este artículo es derogado por el Art. 70 de la Ley N° 18.719.

Presupuestación de funcionarios contratados permanentes: Art. 43 Ley N° 18.046 (24/10/06), Art. 26 Ley 18.172 (31/08/007) y Art. 272 Ley N° 17.930 (19/12/005) para el Ministerio de Salud Pública, Art. 38 de Ley N° 18.719 en redacción dada por art. 5 de Ley N°19.149

Ingreso mediante contrato de función pública a Administración Central: Art. 9 Ley N° 18.362 (6/10/008). El ingreso a la función pública se verificará en funciones contratadas; transcurrido un año, previa evaluación satisfactoria, la función contratada se transformará en un cargo presupuestado. Este artículo es derogado por Art. 50 de la Ley N° 18.719, que dispone que el ingreso a la función pública en Administración Central se hará en forma provisoria por 18 meses (Provisorio).

Incorporación al Inciso 02 de funcionarios en comisión: Art. 47 Ley N° 18.362 (06/10/008). Los Funcionarios Públicos desempeñándose en comisión en el Inciso 02 cuya resolución de pase en comisión sea anterior al 31/12/2007 podrán optar por su incorporación definitiva.



Arrendamientos de servicio: El Art. 3 de la Ley N° 18.362 define el contrato de arrendamiento de servicio. La Ley N° 18.719 en su Art. 47 deroga el artículo anterior.

Contrato artístico: el Art. 52 de la Ley N° 18.719 (27/12/010) establece la contratación en los Incisos 02 al 15 con esta modalidad para la prestación de servicios de naturaleza artística. Se deroga el Art. 319 de la Ley N° 17.296 (21/02/001) (Contratos cachet) con la modificación introducida por el art. 234 de la Ley N° 17.930 y el Art. 218 de la Ley N° 18.172 (31/08/007). Los contratos cachet vigentes que sean para la prestación de servicios artísticos, pasarán a revistar bajo la modalidad de Contrato artístico. (Art. 52 Ley N° 18.719).

Contrato temporal de derecho público: el Art. 53 de la Ley N° 18.719 establece la celebración de este tipo de contrato para la prestación de servicios de carácter personal.

En los Incisos 02 al 15 del Presupuesto Nacional, las personas contratadas al amparo de los regímenes previstos en los artículos 30 a 43 de la Ley N° 17.556 (18/09/002) (Contratos a término), literal B del Art. 3° de la Ley N° 18.362, (Arrendamientos de servicio), Art. 539 de la Ley N° 13.640, de 26/12/1967 (Contratos del MEF), Art. 63 de la Ley N° 17.296, de 21/02/001 (Eventuales del INE), y Art. 22 del Decreto-Ley N° 14.189 de 30/04/974 (Alta especialización y prioridad), cuyo plazo de vencimiento sea 31 de marzo de 2011 o que continúen vigentes a la misma fecha, podrán ser contratados por única vez bajo la modalidad del Contrato temporal de derecho público.

Los Contratos cachet vigentes que no sean para la prestación de servicios artísticos, pasarán a revistar bajo la modalidad de Contrato temporal de derecho público (Art. 52 Ley N° 18.719).

A partir del 01/01/2011 en los Incisos 02 al 15 del Presupuesto Nacional no será de aplicación el régimen previsto en los artículos 30 a 43 de la Ley N° 17.556, de 18/09/002, en la redacción dada por el Art. 18 de la Ley N° 17.930 de 19/12/005, y por los artículos 48 y 49 de la Ley N° 18.046, de 24/10/006.

Desde del año 2014 se transforman a provisoriato los contratos temporales del Art.55 de la Ley N° 18.719 través del Artículo 102 de la Ley N° 19.121 y los temporales del Art. 53 de la Ley N°18.719 a través del artículo 5 de la Ley N° 18.996.

Contrato laboral: el Art. 54 de la Ley N° 18.719 establece la posibilidad de contratar servicios personales bajo la modalidad de Contrato laboral, que se rige por las normas del derecho laboral privado. Se derogan los siguientes artículos: Art. 41 de la Ley N° 18.046, de 24/10/006 (zafrales y eventuales), Art. 91 de la Ley N° 16.226, de 29/10/991, y Art. 62 del Decreto - Ley N° 15.167, de 6/08/981, estableciéndose que quienes a la fecha de vigencia de la Ley N° 18.719 tengan contrato zafral o eventual vigente, continuarán en sus funciones hasta el cumplimiento del plazo contractual.

Provisoriato: a partir de la promulgación del Estatuto del funcionario, Ley 19.121 (20/08/013) el provisoriato deja de considerarse un "no funcionario" y pasa a considerarse dentro de los vínculos de funcionarios. En el Título III de la mencionada Ley se encuentran los funcionarios contratados y dentro de éstos, en el artículo 90 se definen los Provisoriatos.

Contrato de trabajo: a partir de la promulgación del Estatuto del funcionario, Ley 19.121 (20/08/2013) se establece una nueva forma de contratación en el art. 92. Se consideran funcionarios públicos.



Reorganización del Estado:

Aumentos y disminuciones de personal, producto del cambio organizativo por creación, supresión o modificación de organismos. Por ejemplo se pueden consignar:

- Ley N° 16.736 (5/1/996): A partir de esta Ley el BPS no se integra al Presupuesto Nacional por lo que se interpreta que deja de ser un Organismo del Art. 220 de la Constitución para ser del Art. 221.
- Ley N° 16.736 (5/1/996): El Ministerio de Educación y Cultura disminuye en cantidad de Funcionarios Públicos por: a) La Administración Nacional de Correos pasa a ser un Servicio Descentralizado Comercial. b) El IMPO se transforma en persona jurídica de derecho público no estatal (Art. 341).
- Ley N° 16.736 (5/1/996): La Comisión Honoraria de la Lucha Antituberculosa (MSP) pasa a ser persona jurídica de derecho público no estatal y su personal deja de tener la calidad de funcionario público.
- Ley N° 16.736 (5/1/996): En el Ministerio de Trabajo y Seguridad Social se suprime la Dirección Nacional de Comercio y se crea el Instituto Nacional de Abastecimiento (Arts. 431 y 432).
- En la Presidencia de la República:
 - Por Ley N° 16.832 (17/6/997) se crea Unidad Reguladora de la Energía Eléctrica (UREE) (Art.2).
 - Por Ley N° 17.296 (21/2/001) se crea Unidad Reguladora de Servicios de Comunicaciones (URSEC) (Art. 70) como órgano desconcentrado del Poder Ejecutivo.
 - Por Ley N° 17.598 (13/12/002) se crea la Unidad Reguladora de Servicios de Energía y Agua (URSEA) y se suprime la UREE.
 - Por Ley N° 17.930 (19/12/005) se crea la Agencia para el Desarrollo del Gobierno Electrónico (AGESIC) (Art.72).
 - Por Ley N° 18.719 (27/12/010) Art. 111 se suprime la Dirección de Proyectos de Desarrollo (DIPRODE) y sus recursos humanos son transferidos a la Oficina de Planeamiento y Presupuesto.
- Por Ley N° 17.243 (29/6/000) se suprime la Administración Nacional de Servicios de Estiba (ANSE).
- Por Ley N° 17.243 (29/6/2000) se crea el Ministerio de Deporte y Juventud (Art.81) pasando el INJU, que pertenecía al MEC, a este nuevo Ministerio.
- La Ley N° 17.296 (21/2/001) suprime el Inst. Nacional de Abastecimientos (MTSS).
- La Ley N° 17.866 (21/3/005) crea el Ministerio de Desarrollo Social y se suprime el Ministerio de Deporte y Juventud que redistribuye sus atribuciones y competencias entre el Ministerio de Desarrollo Social y el Ministerio de Turismo y Deporte. El Instituto Nacional de la Juventud (INJU), creado por el Art. 331 de la Ley N° 16.170 (28/12/990), e integrado al Ministerio de Deporte y Juventud por el Art. 84 de la Ley N° 17.243 (29/6/2000), se incorpora a este nuevo Ministerio.
- La Ley N° 18.161 (29/7/007) crea el servicio descentralizado Administración de los Servicios de Salud del Estado (ASSE). Este servicio descentralizado sustituye al órgano desconcentrado de igual denominación del MSP, pasando los funcionarios a este nuevo organismo.



- La Ley N° 18.125 (27/4/007) crea la Agencia Nacional de Vivienda (ANV). Parte de los funcionarios del Banco Hipotecario del Uruguay pasan a formar parte de esta nueva Agencia.
- La Ley N° 18.347 (12/12/008) establece la creación del Instituto Universitario de Educación. Por Resolución n°1 Acta Extraordinaria N° 5 del Consejo Directivo Central de ANEP, de fecha 24/06/010 se establece la creación del Consejo de Formación en Educación para la formación de profesionales de la educación y educadores sociales.
- La Ley N° 19.043 (28/12/012) crea la Universidad Tecnológica (UTEC) como ente autónomo, integrando el Sistema Nacional de Educación Pública y el Sistema Nacional de Educación Terciaria Pública. Se le adjudica el Inciso 31.
- La Universidad de la República incorpora una nueva unidad ejecutora, la número 25, Facultad de Información y Comunicación.
- La Ley N° 19.158 (15/11/2013) crea INUMET como servicio descentralizado. El cambio se ve reflejado en el informe en 2015. El Decreto 80/015 (26/2/2015) regula el pasaje de los funcionarios de la anterior Unidad Ejecutora 039 del Ministerio de Defensa Nacional.
- La Ley N° 19.340 (28/8/015) crea JUTEP como servicio descentralizado (antes Unidad Ejecutora 022 del Ministerio de Educación y Cultura).
- La Ley N° 19.344 (24/8/2015) crea la Fiscalía General de la Nación como servicio descentralizado (antes Unidad Ejecutora 019 del Ministerio de Educación y Cultura).
- La Ley N°19.355, Art.86 crea la Secretaría Nacional del Deporte como Unidad Ejecutora 011 en el Inciso 02- Presidencia de la República; antes Dirección Nacional de Deporte, Unidad Ejecutora 002 del Ministerio de Turismo y Deporte.
- La Ley N°19.355, Art.181 crea en el Inciso 04- Ministerio del Interior la Unidad Ejecutora 034 "Dirección Nacional de Asuntos Sociales" y suprime las Unidades Ejecutoras 025 "Dirección Nacional de Asistencia y Seguridad Social Policial" y 030 "Dirección Nacional de Sanidad Policial"
- La Ley N°19.355, Art.273 crea una nueva Unidad Ejecutora en el Ministerio de Ganadería, Agricultura y Pesca; U.E. 009 "Dirección General de Control de Inocuidad Alimentaria".
- La Ley N°19.355, Art.371 transforma en el Ministerio de Transporte y Obras Públicas la Dirección Nacional de Planificación y Logística en la Unidad Ejecutora 009.
- La Ley N°19.355, Art.514 transfiere el Instituto Nacional de Alimentación del Inciso 13- Ministerio de Trabajo y Seguridad Social al Inciso 15- Ministerio de Desarrollo Social.
- La Ley N°19.355, Art.603 integra en el Inciso 29- Administración de los Servicios de Salud del Estado la Unidad Ejecutora 037 "Centro Auxiliar de Castillos" a la Unidad Ejecutora 044 "Red de Atención Primaria de Rocha".
- La Ley N°19.355, Art.604 crea en el Inciso 29 – ASSE la Unidad Ejecutora 102 "Centro Hospitalario Maldonado-San Carlos" en sustitución de la Unidad Ejecutora 054 "Hospital de San Carlos" y 023 "Centro Departamental de Maldonado".
- La Ley N°19.355, Art.605 crea en el Inciso 29 – ASSE la Unidad Ejecutora 103 "Centro de Rehabilitación Médico Ocupacional y Psicosocial" y suprime la Unidad Ejecutora 013 "Colonia Doctor Bernardo Etchepare" y 069 "Colonia Doctor Santin Carlos Rossi".



- La Ley N°19.367 de 31 de diciembre de 2015 crea el Instituto Nacional de Inclusión Social Adolescente como servicio descentralizado sustituyendo al órgano del concentrado del INAU denominado Sistema de Responsabilidad Penal Adolescente (SIRPA) creado en el marco de la ley N° 18.771 de 01 de julio de 2011.

Criterio de envío de la información:

Los datos proporcionados por la Universidad de la República con anterioridad al Informe sobre Vínculos laborales con el Estado al 31/12/2009 correspondían a cantidad de funcionarios y no de vínculos. Asimismo a partir de ese mismo informe UdelaR corrige el tipo de vínculo en el que reportaba a buena parte de sus funcionarios interinos, que pasaron de ser informados como presupuestados a ser informados como contratos permanentes.

Los contratos por Art. 410 de la Ley N° 16.170 eran reportados como vínculos sin la calidad de Funcionarios Públicos y a partir del 30/06/2010 se informan por parte de ASSE como vínculos con calidad de Funcionarios Públicos.

A partir del 30/06/2010 el Consejo de Educación Inicial y Primaria de la ANEP comienza a informar a los maestros suplentes que no eran informados previamente (se ubican en la categoría zafrales y eventuales).

A partir del 31/12/2010 el INAU comienza a informar los cuidadores de alternativa y de hospital que no eran informados previamente (se ubican en la categoría "otros no funcionarios públicos"). En el 2014 y 2015 no los informa y los vuelve a informar en el 2016.

A partir del Informe sobre Vínculos laborales con el Estado al 31/12/2011 los datos proporcionados por el Consejo de Educación Técnico Profesional de la ANEP corresponden a vínculos y el criterio utilizado con anterioridad a esta fecha era contar cargos (Docente y No Docente).

A partir del Informe sobre Vínculos laborales con el Estado al 31/12/2011 la Intendencia de Montevideo comienza a informar como pasantes lo que antes informaba como becarios debido a un cambio interno de denominación.

A partir del informe Vínculos laborales con Estado al 31/12/2013 ANEP informa los no docentes de proyectos como "otros funcionarios", y antes los venía informando como "otros no funcionarios".

A partir del informe de vínculos laborales de 31/12/2013 el INAU informa Docentes no escalafonados como no funcionarios.

En los datos de ANEP del año 2012 se pusieron los datos de suplentes del 2011 porque estaban en revisión. Luego de haber sido confirmados por ANEP, se modifican.

Criterio de relevamiento de la información:

- Hasta junio de 2008 los tipos de vínculos de Funcionarios Públicos se relevaban en tres categorías: 1) presupuestados, 2) contratados permanentes, 3) zafrales, eventuales, etc. A partir de diciembre de 2008 se discriminan las siguientes categorías: 1) presupuestados, 2) contratados permanentes, 3) zafrales y eventuales, 4) Otros.

A partir de diciembre 2012 se informan discriminados: docentes efectivos, docentes interinos, docentes suplentes, efectivos policiales y contratos policiales.



A partir de diciembre 2013 se informan provisoriatos en esta categoría y se informan discriminados también los efectivos militares personal superior (antes como presupuestados) y efectivos militares personal subalterno (antes como contratos permanentes).

A partir de diciembre 2014 se informan también en la categoría funcionarios públicos a los contratos de trabajo (art. 92 Ley 19.121).

A partir de diciembre de 2015 los Provisoriatos de organismos que no pertenecen a la Administración Central se relevan en "otros funcionarios públicos".

- En los No Funcionarios Públicos hasta junio de 2009 los tipos de vínculos se relevaban en cinco categorías: 1) becarios, 2) pasantes, 3) arrendamientos de obra, 4) contratos a término, 5) Otros.

A partir de diciembre de 2009 se relevan las siguientes categorías: 1) becarios, 2) pasantes, 3) arrendamientos de obra, 4) arrendamientos de servicio, 5) contratos a término Ley N° 17.556, 6) Otros.

A partir de diciembre de 2011 se relevan 1) Provisoriato, 2) Contrato temporal de derecho público, 3) Contrato laboral 4) Contrato artístico, 5) Becario, 6) Pasante, 7) Arrendamiento de obra, 8) Arrendamiento de obra con organismos internacionales, 9) Arrendamientos de servicio, 10) Arrendamientos de servicio con organismos internacionales, 11) Contrato a término, 12) Otros.

A partir de diciembre de 2013 se relevan 1) Contrato temporal de derecho público, 2) Contrato laboral 3) Contrato artístico, 4) Becario, 5) Pasante, 6) Arrendamiento de obra, 7) Arrendamiento de obra con organismos internacionales, 8) Arrendamientos de servicio, 9) Arrendamientos de servicio con organismos internacionales, 10) Contrato a término, 11) Otros.

A partir de diciembre de 2015 el Contrato artístico se releva en la categoría "Otros no funcionarios públicos".

Datos de evolución.

Los datos de evolución se presentan a partir del año 1995, dado que a partir de esta fecha están disponibles los Informes de funcionarios públicos (actual Informe de Vínculos laborales con el Estado de la ONSC).



CUADROS DE DATOS AL 31/12/2016

Cuadro N° 1 a Poder Ejecutivo

TOTAL DE VÍNCULOS LABORALES CON EL ESTADO POR INCISO Y UNIDAD EJECUTORA AL 31/12/2016

| INCISO / UNIDAD EJECUTORA | FUNCIONARIOS PÚBLICOS | | | | | | | | | NO FUNCIONARIOS PÚBLICOS | | | | | | | | TOTAL DE VÍNCULOS LABORALES CON EL ESTADO | |
|-----------------------------------|-----------------------|---------------|-----------------------|------------------------------------|---------------------------------|----------------------|------------|-------|--------|-----------------------------------|----------------------------------|---------|---------|--------------|---------------------------------|-------------------------------------|--------------------|---|--------|
| | Presupuestados | Provisoriatos | Contratos Permanentes | Efectivo Policial/Militar Superior | Cont. Policial/ Militar Subalt. | Contratos de Trabajo | Eventuales | Otros | TOTAL | Contrato Temporal Derecho Público | Contrato Laboral Derecho Privado | Becario | Pasante | Arrend. Obra | Arrend. Obra con Org. Internac. | Arrend. Servicio con Org. Internac. | Otros No Func. (2) | | TOTAL |
| 02 Presidencia de la República | 1.809 | 24 | | | | 275 | | 28 | 2.136 | 35 | 137 | 17 | 5 | | 18 | 200 | 130 | 542 | 2.678 |
| 001 Pres. de la Rep. y U. Deptes. | 376 | 2 | | | | | | | 378 | | | 8 | 5 | | | 7 | 60 | 80 | 458 |
| 004 Of. Planeamiento y Presup. | 199 | | | | | | | 6 | 205 | | | 3 | | 18 | 124 | 2 | 147 | 352 | |
| 006 U.R. SS. Energía y Agua | 40 | 1 | | | | | | 2 | 43 | | | 2 | | | | | 2 | 45 | |
| 007 Instituto Nat. Estadística | 262 | 10 | | | | 49 | | 1 | 322 | 24 | 137 | | | | | | | 161 | 483 |
| 008 Of. Nat. Servicio Civil | 118 | 11 | | | | | | 15 | 144 | | | 4 | | | | | 67 | 71 | 215 |
| 009 U.R. SS. Comunicaciones | 72 | | | | | | | 3 | 75 | | | | | | | | | 75 | |
| 010 AGESIC | 75 | | | | | | | | 75 | 11 | | | | | 69 | | | 80 | 155 |
| 011 Sec. Nat. del Deporte | 667 | | | | | 226 | | 1 | 894 | | | | | | | | 1 | 1 | 895 |
| 03 Ministerio de Defensa Nacional | 1.325 | 31 | 20 | 3.461 | 22.708 | 16 | 236 | 168 | 27.965 | 17 | 89 | 3 | | | | | 189 | 298 | 28.263 |
| 001 Dirección Gral. Secretaria | 218 | | | 59 | 403 | 16 | | 62 | 758 | 16 | | 1 | | | | | 10 | 27 | 785 |
| 003 Dirección Nat. Inteligencia | 8 | | | 21 | 188 | | | | 217 | | | | | | | | | | 217 |
| 004 Comando Gral. del Ejército | 33 | | | 1.459 | 13.353 | | | 46 | 14.891 | | | | | | | | 179 | 179 | 15.070 |
| 018 Comando Gral. de la Armada | 252 | | 1 | 518 | 4.075 | | 236 | | 5.082 | | | 2 | | | | | | 2 | 5.084 |
| 023 Comando Gral. F. Aérea | 13 | | | 438 | 2.285 | | | 18 | 2.754 | | | | | | | | | | 2.754 |
| 033 D.N. Sanidad F. Armadas | 296 | | | 940 | 2.181 | | | 41 | 3.458 | | 89 | | | | | | | 89 | 3.547 |
| 034 Dirección Gral. Servicios | 15 | | | 19 | 92 | | | 1 | 127 | | | | | | | | | | 127 |
| 035 Retiros y Pensiones | 39 | | 1 | 7 | 131 | | | | 178 | 1 | | | | | | | | 1 | 179 |
| 041 Dirección Nat. Aviación Civil | 451 | 31 | 18 | | | | | | 500 | | | | | | | | | | 500 |
| 04 Ministerio del Interior | 1.060 | 121 | 31 | 27.377 | 2.035 | | 602 | 1 | 31.227 | 0 | 36 | 181 | | | 4 | | 15 | 236 | 31.463 |
| 001 Dirección Gral. Secretaria | 163 | 1 | 25 | 1.377 | 92 | | 4 | 1 | 1.663 | | 35 | 181 | | | 4 | | 15 | 235 | 1.898 |
| 002 Dirección Nat. Migración | 1 | | | 367 | 4 | | | | 372 | | 1 | | | | | | | 1 | 373 |
| 004 Jefatura de Montevideo | | | | 6.772 | | | 393 | | 7.165 | | | | | | | | | | 7.165 |
| 005 Jefatura de Artigas | | | | 591 | | | | | 591 | | | | | | | | | | 591 |
| 006 Jefatura de Canelones | | | | 2.429 | 4 | | 28 | | 2.461 | | | | | | | | | | 2.461 |
| 007 Jefatura de Cerro Largo | | | | 650 | | | | | 650 | | | | | | | | | | 650 |
| 008 Jefatura de Colonia | | | | 647 | | | 7 | | 654 | | | | | | | | | | 654 |
| 009 Jefatura de Durazno | | | | 479 | | | | | 479 | | | | | | | | | | 479 |
| 010 Jefatura de Flores | | | | 280 | | | | | 280 | | | | | | | | | | 280 |
| 011 Jefatura de Florida | | | | 517 | | | | | 517 | | | | | | | | | | 517 |
| 012 Jefatura de Lavalleja | | | | 476 | | | 14 | | 490 | | | | | | | | | | 490 |
| 013 Jefatura de Maldonado | | | | 1.068 | | | 35 | | 1.103 | | | | | | | | | | 1.103 |
| 014 Jefatura de Paysandu | | | | 552 | | | | | 552 | | | | | | | | | | 552 |
| 015 Jefatura de Río Negro | | | | 428 | | | | | 428 | | | | | | | | | | 428 |
| 016 Jefatura de Rivera | | | | 746 | | | | | 746 | | | | | | | | | | 746 |
| 017 Jefatura de Rocha | | | | 600 | | | 16 | | 616 | | | | | | | | | | 616 |
| 018 Jefatura de Salto | | | | 647 | | | 19 | | 666 | | | | | | | | | | 666 |
| 019 Jefatura de San José | | | | 517 | | | | | 517 | | | | | | | | | | 517 |
| 020 Jefatura de Soriano | | | | 455 | | | | | 455 | | | | | | | | | | 455 |
| 021 Jefatura de Tacuarembó | | | | 626 | | | 22 | | 648 | | | | | | | | | | 648 |
| 022 Jefatura de Treinta y tres | | | | 447 | | | 25 | | 472 | | | | | | | | | | 472 |
| 023 Dirección Nat. Pol. Caminera | | | | 390 | 12 | | | | 402 | | | | | | | | | | 402 |
| 024 Dirección Nat. Bomberos | | | | 1.733 | 2 | | 39 | | 1.774 | | | | | | | | | | 1.774 |
| 028 Inst. Nat. Rehabilitación | 893 | 120 | 5 | 1.659 | 9 | | | | 2.686 | | | | | | | | | | 2.686 |
| 028 Dirección Nat. Pol. Técnica | | | | 157 | 6 | | | | 163 | | | | | | | | | | 163 |
| 029 Escuela Nat. Policía | | | | 291 | 38 | | | | 329 | | | | | | | | | | 329 |
| 031 Dirección Nat. Identif. Civil | 1 | | 1 | 503 | 20 | | | | 525 | | | | | | | | | | 525 |
| 033 Guardia Republicana | | | | 1.271 | 35 | | | | 1.306 | | | | | | | | | | 1.306 |
| 034 Dir. Nat. de Asuntos Sociales | 2 | | | 702 | 1.813 | | | | 2.517 | | | | | | | | | | 2.517 |

Cuadro N° 1 a Poder Ejecutivo

TOTAL DE VÍNCULOS LABORALES CON EL ESTADO POR INCISO Y UNIDAD EJECUTORA AL 31/12/2016

| INCISO / UNIDAD EJECUTORA | FUNCIONARIOS PÚBLICOS | | | | | | | | | | Contrato Temporal Derecho Público | Contrato Laboral Derecho Privado | Becario | Pasante | Arrend. Obra | Arrend. Obra con Org. Internac. | Arrend. Servicio con Org. Internac. | Otros No Func. (2) | TOTAL | TOTAL DE VÍNCULOS LABORALES CON EL ESTADO |
|---|-----------------------|---------------|--------------------------|---------------------------------------|------------------------------------|----------------------|------------|-------|-------|---|--------------------------------------|-------------------------------------|---------|---------|--------------|------------------------------------|--|--------------------|-------|---|
| | Presupuestados | Provisoriatos | Contratos Permanentes | Efectivo Policial/Militar Superior | Cont. Policial/ Militar Subalt. | Contratos de Trabajo | Eventuales | Otros | TOTAL | | | | | | | | | | | |
| 05 Ministerio de Economía y Finanzas | 4.013 | 171 | 21 | | | 22 | 166 | 14 | 4.407 | 1 | 47 | 24 | | 14 | 19 | 79 | 22 | 206 | 4.613 | |
| 001 Dirección Gral. Secretaría | 263 | 4 | | | | | | 2 | 269 | | | | | | 15 | 79 | 11 | 105 | 374 | |
| 002 Contaduría Gral. Nación | 368 | | | | | | | 9 | 377 | | | | | | | | 10 | 10 | 387 | |
| 003 Auditoría Interna de la Nación | 147 | 11 | | | | | | | 158 | | | | | | | | | | 158 | |
| 004 Tesorería Gral. Nación | 24 | 2 | | | | | | | 26 | | | | | | | | | | 26 | |
| 005 Dirección Gral. Impositiva | 1.173 | 116 | | | | | | | 1.289 | | 47 | | | | | | 1 | 48 | 1.337 | |
| 007 Dirección Nal. Aduana | 803 | | | | | 22 | | 1 | 826 | 1 | | | | 13 | 4 | | | 18 | 844 | |
| 008 Dir. Nal. Loterías y Quinielas | 99 | 5 | | | | | | | 104 | | | 10 | | | | | | 10 | 114 | |
| 009 Dirección Nal. Catastro | 157 | 33 | | | | | | | 190 | | | | | 1 | | | | 1 | 191 | |
| 013 Dirección Gral. Casino | 878 | | 21 | | | | 166 | | 1.065 | | | | | | | | | | 1.065 | |
| 014 Dirección Gral. Comercio | 101 | | | | | | | 2 | 103 | | | 14 | | | | | | 14 | 117 | |
| 06 Ministerio de Relaciones Exteriores | 569 | 6 | 1 | | | | | | 576 | 1 | | | | | | | 5 | 6 | 582 | |
| 07 Min. de Ganadería, Agricultura y Pesca | 1.843 | 32 | 4 | | | | | 1 | 1.880 | 3 | | 17 | | 3 | 8 | 195 | 18 | 244 | 2.124 | |
| 001 Dirección Gral. Secretaría | 315 | 11 | 1 | | | | | | 327 | 1 | | 17 | | 2 | 8 | 103 | 12 | 143 | 470 | |
| 002 D.N. Recursos Acuáticos | 127 | 3 | | | | | | | 130 | | | | | | | | | | 130 | |
| 003 D.G. Rec. Naturales Renov. | 73 | 1 | 1 | | | | | 1 | 76 | | | | | 1 | | 38 | | 39 | 115 | |
| 004 D.G. Servicios Agrícolas | 250 | 4 | 1 | | | | | | 255 | | | | | | | | 1 | 1 | 256 | |
| 005 D.G. Servicios Ganaderos | 938 | 8 | 1 | | | | | | 947 | | | | | | | | | | 947 | |
| 006 Dirección Gral. Grana | 42 | 2 | | | | | | | 44 | | | | | | | | 5 | 5 | 49 | |
| 007 D.G. Desarrollo Rural | 45 | 3 | | | | | | | 48 | 1 | | | | | | 54 | | 55 | 103 | |
| 008 Dirección Gral. Forestal | 52 | | | | | | | | 52 | 1 | | | | | | | | 1 | 53 | |
| 009 D.G. Control de Inocuidad Alimentaria | 1 | | | | | | | | 1 | | | | | | | | | | 1 | |
| 08 Ministerio de Industria, Energía y Minería | 450 | 1 | 1 | | | | | 4 | 456 | | | | | | | 9 | 7 | 16 | 472 | |
| 001 Dirección Gral. Secretaría | 115 | | | | | | | | 115 | | | | | | | 4 | 7 | 11 | 126 | |
| 002 Dirección Nal. Industria | 48 | | | | | | | | 48 | | | | | | | | | | 48 | |
| 004 D.N. Propiedad Industrial | 70 | | | | | | | | 70 | | | | | | | | | | 70 | |
| 007 D.N. Minería y Geología | 75 | | | | | | | 2 | 77 | | | | | | | | | | 77 | |
| 008 D.N. Energía | 64 | | 1 | | | | | 2 | 67 | | | | | | | 5 | | 5 | 72 | |
| 009 Dirección Nal. PYME | 46 | 1 | | | | | | | 47 | | | | | | | | | | 47 | |
| 010 Dirección Nal. Telecomunic. | 13 | | | | | | | | 13 | | | | | | | | | | 13 | |
| 011 Autoridad Reg. Nal. Radioprotec. | 19 | | | | | | | | 19 | | | | | | | | | | 19 | |
| 09 Ministerio de Turismo | 159 | 8 | | | | | | | 167 | | | | 3 | | | 15 | 10 | 28 | 195 | |
| 001 Dirección Gral. Secretaría | 91 | 8 | | | | | | | 99 | | | | 3 | | | 15 | 10 | 28 | 127 | |
| 003 Dirección Nacional de Turismo | 68 | | | | | | | | 68 | | | | | | | | | | 68 | |
| 10 Ministerio de Transporte y Obras Públicas | 2.917 | 37 | 2 | | | | | 2 | 2.958 | | | | | | | | 14 | 14 | 2.972 | |
| 001 Despacho Secr. Estado | 274 | 10 | | | | | | | 284 | | | | | | | | 14 | 14 | 298 | |
| 003 Dirección Nal. Vialidad | 1.297 | 10 | | | | | 2 | | 1.309 | | | | | | | | | | 1.309 | |
| 004 Dirección Nal. Hidrografía | 330 | 6 | | | | | | | 336 | | | | | | | | | | 336 | |
| 005 Dirección Nal. Arquitectura | 576 | 1 | 2 | | | | | | 579 | | | | | | | | | | 579 | |
| 006 Dirección Nal. Topografía | 54 | 1 | | | | | | | 55 | | | | | | | | | | 55 | |
| 007 Dirección Nal. Transporte | 385 | 9 | | | | | | | 394 | | | | | | | | | | 394 | |
| 009 Dirección Nal. Planificación y Logística | 1 | | | | | | | | 1 | | | | | | | | | | 1 | |

Cuadro N° 1 a Poder Ejecutivo

TOTAL DE VÍNCULOS LABORALES CON EL ESTADO POR INCISO Y UNIDAD EJECUTORA AL 31/12/2016

| INCISO / UNIDAD EJECUTORA | FUNCIONARIOS PÚBLICOS | | | | | | | | | | Contrato Temporal Derecho Público | Contrato Laboral Derecho Privado | Becario | Pasante | Arrend. Obra | Arrend. Obra con Org. Internac. | Arrend. Servicio con Org. Internac. | Otros No Func. (2) | TOTAL | TOTAL DE VÍNCULOS LABORALES CON EL ESTADO |
|--|-----------------------|---------------|--------------------------|---------------------------------------|------------------------------------|----------------------|--------------|------------|---------------|------------|--------------------------------------|-------------------------------------|----------|-----------|--------------|------------------------------------|--|--------------------|---------------|---|
| | Presupuestados | Provisionados | Contratos Permanentes | Efectivo Policial/Militar Superior | Cont. Policial/ Militar Subalt. | Contratos de Trabajo | Eventuales | Otros | TOTAL | | | | | | | | | | | |
| 11 Ministerio de Educación y Cultura | 1.765 | 1 | 148 | | | | | 2 | 1.916 | 77 | 105 | 68 | | | | | | 960 | 1.210 | 3.126 |
| 001 Dirección Gral. Secretaría | 353 | 1 | 2 | | | | | | 356 | 6 | | 42 | | | | | | 677 | 725 | 1.081 |
| 002 Dirección de Educación | 74 | | | | | | | | 74 | 28 | | 2 | | | | | | | 30 | 104 |
| 003 Dirección Nal. de Cultura | 73 | | | | | | | | 73 | 20 | 7 | | | | | | | 75 | 102 | 175 |
| 004 Museo Histórico Nacional | 19 | | | | | | | | 19 | | | | | | | | | | | 19 |
| 007 Archivo Gral. de la Nación | 74 | | | | | | | | 74 | | | | | | | | | | | 74 |
| 008 Comisión Patr. Cultural Nac. | 27 | | 3 | | | | | | 30 | | | 4 | | | | | | | 4 | 34 |
| 011 Instituto Clemente Estable | 58 | | | | | | | | 58 | | | | | | | | | 139 | 139 | 197 |
| 012 DICYT | 37 | | | | | | | | 37 | | | | | | | | | | | 37 |
| 015 Dirección G. Biblioteca Nac. | 82 | | | | | | | | 82 | | | | | | | | | 1 | 1 | 83 |
| 016 SODRE | 218 | | 143 | | | | | 2 | 363 | | 26 | 3 | | | | | | 68 | 97 | 460 |
| 017 Fiscalías Gob. 1° y 2° turno | 15 | | | | | | | | 15 | | | | | | | | | | | 15 |
| 018 Dirección Gral. Registros | 371 | | | | | | | | 371 | 20 | | 15 | | | | | | | 35 | 406 |
| 020 Proc. Estado Cont. Adm. | 14 | | | | | | | | 14 | | | | | | | | | | | 14 |
| 021 D. G. Registro Estado Civil | 158 | | | | | | | | 158 | | | | | | | | | | | 158 |
| 024 Televisión Nal. Uruguay | 192 | | | | | | | | 192 | 3 | 72 | 2 | | | | | | | 77 | 269 |
| 12 Ministerio de Salud Pública | 850 | 3 | | | | | | | 853 | | | 9 | | 2 | | | | 28 | 39 | 892 |
| 001 Dirección Gral. Secretaría | 265 | 3 | | | | | | | 268 | | | 9 | | 1 | | | | 5 | 15 | 32 |
| 002 Junta. Nal. de Salud | 32 | | | | | | | | 32 | | | | | | | | | | | 32 |
| 003 Dirección Gral. Salud | 495 | | | | | | | | 495 | | | | | 1 | | | | | 1 | 496 |
| 004 Inst. N. Donación y Transp. | 57 | | | | | | | | 57 | | | | | | | | | 23 | 23 | 80 |
| 006 Dir. Gral. Coordinación | 1 | | | | | | | | 1 | | | | | | | | | | | 1 |
| 13 Ministerio de Trabajo y Seguridad Social | 782 | 47 | | | | | | 1 | 830 | | | 9 | | | | | | 10 | 19 | 849 |
| 001 Dirección Gral. Secretaría | 234 | 22 | | | | | | 1 | 257 | | | 6 | | | | | | 10 | 16 | 273 |
| 002 Dirección Nal. Trabajo | 99 | 13 | | | | | | | 112 | | | | | | | | | | | 112 |
| 003 Dirección Nal. Empleo | 87 | 2 | | | | | | | 89 | | | 1 | | | | | | | 1 | 90 |
| 004 Dirección Nal. Coord. Interior | 169 | 3 | | | | | | | 172 | | | | | | | | | | | 172 |
| 005 Dirección Nal. Seg. Social | 4 | 3 | | | | | | | 7 | | | | | | | | | | | 7 |
| 007 Insp. Gral. Trabajo Seg. Soc. | 189 | 4 | | | | | | | 193 | | | 2 | | | | | | | 2 | 195 |
| 14 M.de Vivienda, O.Territorial y M.Ambiente | 520 | 7 | | | | 20 | | 2 | 549 | 3 | | 93 | | 2 | | 168 | 60 | 326 | | 875 |
| 001 Dirección Gral. Secretaría | 117 | 6 | | | | | | 1 | 124 | | | | | | | 121 | 34 | 155 | | 279 |
| 002 Dirección Nal. Vivienda | 143 | | | | | 20 | | 1 | 164 | 3 | | 93 | | 2 | | | | | | 262 |
| 003 Dirección Nal. Ord. Territorial | 50 | | | | | | | | 50 | | | | | | | | | | | 50 |
| 004 Dirección Nal. Medio Amb. | 160 | 1 | | | | | | | 161 | | | | | | | 47 | 26 | 73 | | 234 |
| 005 Dirección Nal. Aguas y San. | 50 | | | | | | | | 50 | | | | | | | | | | | 50 |
| 15 Ministerio de Desarrollo Social | 499 | 9 | | | | 13 | | 1 | 522 | 1 | | 36 | | | | 675 | 968 | 1.680 | | 2.202 |
| 001 Dirección Gral. Secretaría | 326 | | | | | | | | 326 | 1 | | 36 | | | | 675 | 903 | 1.615 | | 1.941 |
| 002 Dirección Nacional de Desarrollo Social | 51 | | | | | 13 | | | 64 | | | | | | | | | | | 64 |
| 003 Instituto Nacional de Alimentación | 122 | 9 | | | | | | 1 | 132 | | | | | | | | | 65 | 65 | 197 |
| TOTAL | 18.561 | 498 | 228 | 30.838 | 24.743 | 346 | 1.006 | 222 | 76.442 | 138 | 414 | 457 | 8 | 21 | 49 | 1.341 | 2.436 | 4.864 | 81.306 | |

Cuadro N° 1 b Poder Legislativo, Organismos del Art. 220, Organismos del Art. 221 y Gobiernos Departamentales

TOTAL DE VÍNCULOS LABORALES CON EL ESTADO POR INCISO Y UNIDAD EJECUTORA AL 31/12/2016

| INCISO / UNIDAD EJECUTORA | FUNCIONARIOS PÚBLICOS | | | | | | | | NO FUNCIONARIOS PÚBLICOS | | | | | | | | TOTAL DE VÍNCULOS LABORALES CON EL ESTADO | |
|---|-----------------------|---------------------------------------|----------------------|--------------------|--------------------|--------------------|-------|--------|--------------------------|----------|------------------------|---------------------------------|----------------------------|-------------------------------------|-----------------------------|-------|---|--------|
| | Presupuestados | Contratos Permanentes/Función pública | Zafales y Eventuales | Docentes efectivos | Docentes interinos | Docentes suplentes | Otros | TOTAL | Becarios | Pasantes | Arrendamientos de Obra | Arr. de Obra con Org. Internac. | Arrendamientos de Servicio | Arr. de Servicio con Org. Internac. | Contr. a Término Ley 17.556 | Otros | | TOTAL |
| 01 Poder Legislativo | 1.288 | 3 | | | | | | 1.291 | 17 | | 10 | | | | | | 27 | 1.318 |
| 001 Cámara de Senadores | 333 | 3 | | | | | | 336 | 10 | | | | | | | | 10 | 346 |
| 002 Cámara de Representantes | 450 | | | | | | | 450 | | | 8 | | | | | | 8 | 458 |
| 003 Comisión Administrativa | 505 | | | | | | | 505 | 7 | | 2 | | | | | | 9 | 514 |
| 16 Poder Judicial | 4.073 | 773 | 99 | | | | | 4.945 | | | | | | | | | 0 | 4.945 |
| 17 Tribunal de Cuentas | 367 | 3 | | | | | | 370 | | | | | | | | | 0 | 370 |
| 18 Corte Electoral | 884 | | | | | | | 884 | | | | | 6 | | | | 6 | 890 |
| 19 Tribunal de lo Contencioso Administrativo | 72 | 1 | | | | | | 73 | | | | | 15 | | | | 15 | 88 |
| 25 Administración Nat. de Educación Pública | 6.951 | 5.470 | 54 | 32.287 | 29.220 | 11.302 | 2.006 | 87.290 | 113 | 248 | 31 | | 23 | | 2 | 1.904 | 2.321 | 89.611 |
| 001 Consejo Directivo Central | 520 | 273 | 38 | 17 | 503 | 6 | 176 | 1.533 | 51 | 13 | 28 | | 22 | | | 1.904 | 2.018 | 3.551 |
| 002 C. Educación Inicial y Primaria | 2.489 | 3.697 | | 16.054 | 5.071 | 4.577 | 1.251 | 33.139 | 45 | 37 | 3 | | | | 2 | | 87 | 33.226 |
| 003 C. Educación Secundaria | 2.300 | 489 | | 12.592 | 9.278 | 4.479 | | 29.138 | 13 | 24 | | | 1 | | | | 38 | 29.176 |
| 004 C. Educación Técnico Prof. | 1.484 | 620 | 16 | 3.190 | 11.733 | 1.929 | 579 | 19.551 | | 173 | | | | | | | 173 | 19.724 |
| 005 C. Formación en Educación | 158 | 391 | | 434 | 2.635 | 311 | | 3.929 | 4 | 1 | | | | | | | 5 | 3.934 |
| 26 Universidad de la República | 6.036 | 203 | 416 | 4.788 | 6.366 | | | 17.809 | 314 | 348 | | | | | | | 662 | 18.471 |
| 001 Oficinas Centrales | 881 | 70 | | 345 | 563 | | | 1.859 | 46 | 41 | | | | | | | 87 | 1.946 |
| 002 Facultad de Agronomía | 290 | 6 | | 248 | 285 | | | 829 | 26 | 11 | | | | | | | 37 | 866 |
| 003 Facultad de Arquitectura | 132 | 2 | | 122 | 772 | | | 1.028 | 4 | 37 | | | | | | | 41 | 1.069 |
| 004 Facultad de C. Ec. y Adm. | 173 | 1 | | 302 | 623 | | | 1.099 | 8 | 20 | | | | | | | 28 | 1.127 |
| 005 Facultad de Derecho | 196 | 5 | | 281 | 477 | | | 959 | 0 | 33 | | | | | | | 33 | 992 |
| 006 Facultad de Ingeniería | 175 | 5 | | 376 | 524 | | | 1.080 | 28 | 13 | | | | | | | 41 | 1.121 |
| 007 Facultad de Medicina | 325 | 3 | | 705 | 668 | | | 1.701 | 14 | 24 | | | | | | | 38 | 1.739 |
| 008 Instituto de Higiene | 85 | | | | 21 | | | 106 | 0 | 2 | | | | | | | 2 | 108 |
| 009 Facultad de Odontología | 159 | 1 | | 272 | 167 | | | 599 | 18 | 7 | | | | | | | 25 | 624 |
| 010 Facultad de Química | 74 | 3 | | 169 | 311 | | | 557 | 24 | 2 | | | | | | | 26 | 583 |
| 011 Facultad de Veterinaria | 203 | 5 | | 209 | 142 | | | 559 | 11 | 12 | | | | | | | 23 | 582 |
| 012 Facultad de Humanidades | 89 | 1 | | 192 | 176 | | | 458 | 8 | 3 | | | | | | | 11 | 469 |
| 015 Hospital de Clínicas | 2.571 | 78 | 416 | 666 | 64 | | | 3.795 | 0 | 65 | | | | | | | 65 | 3.860 |
| 016 Escuela Bellas A. y Música | 63 | 1 | | 75 | 243 | | | 382 | 2 | 6 | | | | | | | 8 | 390 |
| 019 Facultad de Psicología | 92 | 2 | | 186 | 145 | | | 425 | 15 | 9 | | | | | | | 24 | 449 |
| 022 Instituto de Enfermería | 72 | 1 | | 95 | 234 | | | 402 | 16 | 3 | | | | | | | 19 | 421 |
| 023 Facultad de C. Sociales | 98 | 1 | | 159 | 238 | | | 496 | 16 | 10 | | | | | | | 26 | 522 |
| 024 Facultad de Ciencias | 105 | 4 | | 267 | 299 | | | 675 | 41 | 27 | | | | | | | 68 | 743 |
| 025 Facultad de Información y Comunicación | 74 | 4 | | 62 | 155 | | | 295 | 24 | 10 | | | | | | | 34 | 329 |
| 030 Cenur Este | 65 | 5 | | 7 | 71 | | | 148 | 2 | 13 | | | | | | | 15 | 163 |
| 031 Cenur Litoral Norte | 114 | 5 | | 357 | 188 | | | 664 | 11 | | | | | | | | 11 | 675 |
| 27 Instit. del Niño y Adolescente del Uruguay | 2.565 | 804 | 657 | | | | | 4.026 | 82 | | 1 | | 1 | | | 885 | 969 | 4.995 |
| 28 Banco de Previsión Social | 3.464 | 470 | | | | | | 3.934 | 91 | 160 | | | | | 39 | 98 | 388 | 4.322 |

Cuadro N° 1 b Poder Legislativo, Organismos del Art. 220, Organismos del Art. 221 y Gobiernos Departamentales

TOTAL DE VÍNCULOS LABORALES CON EL ESTADO POR INCISO Y UNIDAD EJECUTORA AL 31/12/2016

| INCISO / UNIDAD EJECUTORA | FUNCIONARIOS PÚBLICOS | | | | | | | | NO FUNCIONARIOS PÚBLICOS | | | | | | | | TOTAL DE VÍNCULOS LABORALES CON EL ESTADO | |
|---------------------------------------|-----------------------|---------------------------------------|-----------------------|--------------------|--------------------|--------------------|-------|--------|--------------------------|----------|------------------------|---------------------------------|----------------------------|-------------------------------------|-----------------------------|-------|---|--------|
| | Presupuestados | Contratos Permanentes/Función pública | Zafrales y Eventuales | Docentes efectivos | Docentes interinos | Docentes suplentes | Otros | TOTAL | Becarios | Pasantes | Arrendamientos de Obra | Arr. de Obra con Org. Internac. | Arrendamientos de Servicio | Arr. de Servicio con Org. Internac. | Contr. a Término Ley 17.556 | Otros | | TOTAL |
| 29 Adm. Servicios de Salud del Estado | 18.328 | 793 | 2.207 | | | | 3.024 | 24.352 | | | | | | | 238 | 106 | 344 | 24.696 |
| 002 RAP de Área Metropolitana | 1.337 | 2 | 167 | | | | 261 | 1.767 | | | | | | | | | | 1.767 |
| 004 Ctro. Hospitalario P. Rossell | 1.502 | 4 | 172 | | | | 253 | 1.931 | | | | | | 120 | | | 120 | 2.051 |
| 005 Hospital Maciel | 752 | | 70 | | | | 195 | 1.017 | | | | | | 9 | | | 9 | 1.026 |
| 006 Hospital Pasteur | 774 | | 145 | | | | 141 | 1.060 | | | | | | 76 | | | 76 | 1.136 |
| 007 Hospital Vilardebó | 331 | | 59 | | | | 59 | 449 | | | | | | | | | | 449 |
| 008 Instituto Nal. del Cáncer | 290 | | 20 | | | | 31 | 341 | | | | | | | | | | 341 |
| 009 Inst. Nal. de Ortopedia y Traum. | 245 | | 13 | | | | 69 | 327 | | | | | | | | | | 327 |
| 010 Instituto Nal. Reumatología | 87 | | 3 | | | | 7 | 97 | | | | | | | | | | 97 |
| 012 Ctro. Hospitalario Saint Bois | 470 | 1 | 41 | | | | 132 | 644 | | | | | | | | | | 644 |
| 015 Ctro. Dptal. Artigas | 288 | | 57 | | | | 40 | 385 | | | | | | 4 | | | 4 | 389 |
| 016 Ctro. Dptal. Canelones | 270 | | 53 | | | | 39 | 362 | | | | | | 4 | | | 4 | 366 |
| 017 Ctro. Dptal. Cerro Largo | 346 | | 17 | | | | 49 | 412 | | | | | | 2 | | | 2 | 414 |
| 018 Ctro. Dptal. Colonia | 198 | 1 | 16 | | | | 27 | 242 | | | | | | | | | | 242 |
| 019 Ctro. Dptal. Durazno | 250 | | 25 | | | | 24 | 299 | | | | | | | | | | 299 |
| 020 Ctro. Dptal. Flores | 189 | | 27 | | | | 35 | 251 | | | | | | | | | | 251 |
| 021 Ctro. Dptal. Florida | 323 | 1 | 68 | | | | 58 | 450 | | | | | | | | | | 450 |
| 022 Ctro. Dptal. Lavalleja | 301 | | 34 | | | | 30 | 365 | | | | | | | | | | 365 |
| 024 Ctro. Dptal. Paysandú | 576 | 2 | 53 | | | | 88 | 719 | | | | | | | | | | 719 |
| 025 Ctro. Dptal. Rivera | 412 | | 47 | | | | 60 | 519 | | | | | | | | | | 519 |
| 026 Ctro. Dptal. Río Negro | 197 | 1 | 19 | | | | 26 | 243 | | | | | | | | | | 243 |
| 027 Ctro. Dptal. Rocha | 197 | | 23 | | | | 43 | 263 | | | | | | | | | | 263 |
| 028 Ctro. Dptal. Salto | 590 | | 25 | | | | 63 | 678 | | | | | | | | | | 678 |
| 029 Ctro. Dptal. San José | 250 | | 25 | | | | 46 | 321 | | | | | | 5 | | | 5 | 326 |
| 030 Ctro. Dptal. Soriano | 319 | | 32 | | | | 45 | 396 | | | | | | 7 | | | 7 | 403 |
| 031 Ctro. Dptal. Tacuarembó | 331 | 6 | 33 | | | | 17 | 387 | | | | | | | | | | 387 |
| 032 Ctro. Dptal. Treinta y Tres | 253 | 3 | 26 | | | | 41 | 323 | | | | | | | | | | 323 |
| 034 Ctro. Auxiliar Bella Unión | 148 | | 23 | | | | 11 | 182 | | | | | | | | | | 182 |
| 035 Ctro. Auxiliar Cardona | 66 | | 8 | | | | 15 | 89 | | | | | | | | | | 89 |
| 036 Ctro. Auxiliar Carmelo | 122 | 1 | 32 | | | | 18 | 173 | | | | | | | | | | 173 |
| 039 Ctro. Auxiliar Dolores | 102 | | 3 | | | | 9 | 114 | | | | | | 1 | | | 1 | 115 |
| 040 Ctro. Auxiliar Young | 118 | | 27 | | | | 20 | 165 | | | | | | | | | | 165 |
| 041 RAP Paysandú | 201 | | 8 | | | | 23 | 232 | | | | | | | | | | 232 |
| 042 RAP Lavalleja | 101 | | 10 | | | | 18 | 129 | | | | | | | | | | 129 |
| 043 Ctro. Auxiliar Juan Lacaze | 81 | | 23 | | | | 10 | 114 | | | | | | | | | | 114 |
| 044 RAP Rocha | 147 | 1 | 32 | | | | 30 | 210 | | | | | | | | | | 210 |
| 045 RAP San José | 110 | | 23 | | | | 16 | 149 | | | | | | | | | | 149 |
| 046 RAP Rivera | 166 | 1 | 14 | | | | 26 | 207 | | | | | | | | | | 207 |
| 048 RAP Colonia | 220 | | 40 | | | | 26 | 286 | | | | | | | | | | 286 |
| 049 RAP Maldonado | 163 | | 24 | | | | 26 | 213 | | | | | | | | | | 213 |
| 050 Ctro. Auxiliar Pando | 272 | | 50 | | | | 42 | 364 | | | | | | | | | | 364 |
| 051 Ctro. Auxiliar P. de los Toros | 109 | | 6 | | | | 16 | 131 | | | | | | 2 | | | 2 | 133 |
| 052 Ctro. Auxiliar Río Branco | 103 | 1 | 20 | | | | 15 | 139 | | | | | | | | | | 139 |
| 053 Ctro. Auxiliar Rosario | 76 | | 8 | | | | 10 | 94 | | | | | | | | | | 94 |
| 055 RAP Tacuarembó | 92 | | 25 | | | | 15 | 132 | | | | | | | | | | 132 |
| 057 RAP Canelones | 250 | | 38 | | | | 30 | 318 | | | | | | | | | | 318 |
| 058 RAP Florida | 151 | | 12 | | | | 27 | 190 | | | | | | | | | | 190 |
| 059 RAP Durazno | 128 | | 14 | | | | 26 | 168 | | | | | | | | | | 168 |
| 061 RAP Treinta y Tres | 137 | | 12 | | | | 20 | 169 | | | | | | | | | | 169 |

Cuadro N° 1 b Poder Legislativo, Organismos del Art. 220, Organismos del Art. 221 y Gobiernos Departamentales

TOTAL DE VÍNCULOS LABORALES CON EL ESTADO POR INCISO Y UNIDAD EJECUTORA AL 31/12/2016

| INCISO / UNIDAD EJECUTORA | FUNCIONARIOS PÚBLICOS | | | | | | | | NO FUNCIONARIOS PÚBLICOS | | | | | | | | TOTAL DE VÍNCULOS LABORALES CON EL ESTADO | |
|--|-----------------------|---------------------------------------|-----------------------|--------------------|--------------------|--------------------|-------|-------|--------------------------|----------|------------------------|---------------------------------|----------------------------|-------------------------------------|-----------------------------|-------|---|-------|
| | Presupuestados | Contratos Permanentes/Función pública | Zafrales y Eventuales | Docentes efectivos | Docentes interinos | Docentes suplentes | Otros | TOTAL | Becarios | Pasantes | Arrendamientos de Obra | Arr. de Obra con Org. Internac. | Arrendamientos de Servicio | Arr. de Servicio con Org. Internac. | Contr. a Término Ley 17.556 | Otros | | TOTAL |
| 062 Ctro. Auxiliar Las Piedras | 373 | | 55 | | | | 69 | 497 | | | | | | | 8 | | 8 | 505 |
| 063 Hospital Piñeiro del Campo | 325 | | | | | | 58 | 383 | | | | | | | | 5 | 5 | 388 |
| 064 Laboratorio F. Dorrego | 54 | | 5 | | | | 8 | 67 | | | | | | | | | | 67 |
| 066 Servicio Nal. Sangre | 93 | 3 | 8 | | | | 19 | 123 | | | | | | | | | | 123 |
| 068 Adm. Servicios Salud Estado | 698 | 760 | 6 | | | | 48 | 1.512 | | | | | | | | 41 | 41 | 1.553 |
| 073 Ctro. Auxiliar Chuy | 94 | | 9 | | | | 14 | 117 | | | | | | | | | | 117 |
| 076 Hospital Español | 385 | | 92 | | | | 118 | 595 | | | | | | | | | | 595 |
| 078 Ctro. Inf. y Ref. Nal. Red Drogas | 65 | | 1 | | | | 9 | 75 | | | | | | | | | | 75 |
| 079 RAP Artigas | 84 | | 7 | | | | 14 | 105 | | | | | | | | | | 105 |
| 080 RAP Cerro Largo | 123 | 1 | 13 | | | | 13 | 150 | | | | | | | | | | 150 |
| 081 RAP Flores | 25 | | 4 | | | | 4 | 33 | | | | | | | | | | 33 |
| 082 RAP Río Negro | 63 | | 12 | | | | 7 | 82 | | | | | | | | | | 82 |
| 083 RAP Soriano | 47 | | 3 | | | | 11 | 61 | | | | | | | | | | 61 |
| 084 RAP Salto | 143 | | 3 | | | | 12 | 158 | | | | | | | | | | 158 |
| 086 Sistema de Atención Integral de PPL | 154 | | 16 | | | | 50 | 220 | | | | | | | | | | 220 |
| 087 Asistencia Integral | 40 | 1 | 2 | | | | 3 | 46 | | | | | | | | | | 46 |
| 102 Ctro. Hospitalario Maldonado y San Carlos | 409 | 1 | 92 | | | | 94 | 596 | | | | | | | | | | 596 |
| 103 Ctro. de Rehab. Méd. Ocup. y Sicosocial | 682 | 2 | 32 | | | | 127 | 843 | | | | | | | 60 | 60 | | 903 |
| 105 Serv. de Asist. Médica de Emergencia | 330 | | 125 | | | | 18 | 473 | | | | | | | | | | 473 |
| 31 Universidad Tecnológica (UTE)C | 3 | 152 | | | | | | 155 | | | 6 | | 18 | | | | 24 | 179 |
| 32 Instituto Uruguayo de Meteorología (INUMET) | 130 | 1 | | | | | | 131 | | | | 4 | | 11 | 7 | | 22 | 153 |
| 33 Fiscalía General de la Nación | 483 | | | | | | 11 | 494 | 1 | 1 | 2 | | | | | | 4 | 498 |
| 34 Junta de Transparencia y Ética Pública | 17 | | | | | | | 17 | | | | | | | | | | 17 |
| 35 Inst. Nal. de Inclusión Social Adolescente | 438 | 466 | 640 | | | | | 1.544 | | | | | | | 4 | | 4 | 1.548 |
| 50 Banco Central del Uruguay | 576 | 36 | | | | | | 612 | | | | | | 8 | | | 8 | 620 |
| 51 Banco de la Rep. Oriental del Uruguay | 3.883 | | | | | | | 3.883 | 147 | | 160 | | 10 | | | | 317 | 4.200 |
| 52 Banco Hipotecario del Uruguay | 322 | | | | | | | 322 | | 43 | | | 9 | | 11 | | 63 | 385 |
| 53 Banco de Seguros del Estado | 1.786 | 76 | | | | | | 1.862 | 124 | | 65 | | | 1 | 215 | | 405 | 2.267 |
| 60 Adm. Nal. de Comb. Alcohol y Portland | 2.510 | 41 | 47 | | | | | 2.598 | 6 | 2 | | | | | 29 | | 37 | 2.635 |
| 61 Adm. Nal. de Usinas y Trasm. Eléctricas | 6.398 | 4 | | | | | | 6.402 | 71 | 9 | 1 | | 5 | | 8 | | 94 | 6.496 |
| 62 Administración de Ferrocarriles del Estado | 88 | 532 | | | | | | 620 | | | | | | | | 7 | 7 | 627 |
| 63 Prim. Líneas Uruguayas de Nav. Aérea | 13 | 13 | | | | | | 26 | | | 1 | | 2 | | 14 | 4 | 21 | 47 |
| 64 Administración Nacional de Puertos | 814 | 125 | 6 | | | | | 945 | 16 | | | | | | 2 | 7 | 25 | 970 |
| 65 Administración Nal. de Telecomunicaciones | 4.774 | 1.685 | | | | | | 6.459 | 43 | | | | | | 41 | 6 | 90 | 6.549 |
| 66 Adm. de las Obras Sanitarias del Estado | 3.486 | 740 | 194 | | | | | 4.420 | 3 | 28 | | 13 | 29 | 171 | 4 | | 248 | 4.668 |
| 67 Adm. Nacional de Correos | 1.581 | 329 | | | | | | 1.910 | 24 | | | | 18 | | | | 42 | 1.952 |
| 68 Agencia Nacional de Vivienda | 524 | | | | | | | 524 | 54 | | | | 46 | | | | 100 | 624 |
| 70 Instituto Nacional de Colonización | 202 | 2 | | | | | | 204 | 8 | | | | | | 21 | | 29 | 233 |
| 80 Gobierno Departamental de Artigas | 570 | 12 | 934 | | | | | 1.516 | | | 1 | | 8 | | | | 9 | 1.525 |
| 001 Intendencia de Artigas | 518 | 12 | 934 | | | | | 1.464 | | | 1 | | 8 | | | | 9 | 1.473 |
| 002 Junta Departamental de Artigas | 52 | | | | | | | 52 | | | | | | | | | | 52 |
| 81 Gobierno Departamental de Canelones | 3.042 | 1.255 | 161 | | | | | 4.458 | 51 | 3 | 2 | | 4 | | 2 | | 62 | 4.520 |
| 001 Intendencia de Canelones | 2.931 | 1.255 | 161 | | | | | 4.347 | 51 | | 1 | | 4 | | 2 | | 58 | 4.405 |
| 002 Junta Departamental de Canelones | 111 | | | | | | | 111 | | 3 | 1 | | | | | | 4 | 115 |
| 82 Gobierno Departamental de Cerro Largo | 462 | 1.088 | | | | | | 1.550 | | | | | | | | | | 1.550 |
| 001 Intendencia de Cerro Largo | 417 | 1.087 | | | | | | 1.504 | | | | | | | | | | 1.504 |
| 002 Junta Departamental de Cerro Largo | 45 | 1 | | | | | | 46 | | | | | | | | | | 46 |
| 83 Gobierno Departamental de Colonia | 741 | 770 | 14 | | | | | 1.525 | | 135 | 4 | | 19 | | | | 158 | 1.683 |
| 001 Intendencia de Colonia | 695 | 769 | 14 | | | | | 1.478 | | 135 | 4 | | 19 | | | | 158 | 1.636 |
| 002 Junta Departamental de Colonia | 46 | 1 | | | | | | 47 | | | | | | | | | | 47 |

Cuadro N° 1 b Poder Legislativo, Organismos del Art. 220, Organismos del Art. 221 y Gobiernos Departamentales

TOTAL DE VÍNCULOS LABORALES CON EL ESTADO POR INCISO Y UNIDAD EJECUTORA AL 31/12/2016

| INCISO / UNIDAD EJECUTORA | FUNCIONARIOS PÚBLICOS | | | | | | | NO FUNCIONARIOS PÚBLICOS | | | | | | | | TOTAL DE VÍNCULOS LABORALES CON EL ESTADO | | |
|---|-----------------------|---------------------------------------|----------------------|--------------------|--------------------|--------------------|--------------|--------------------------|--------------|--------------|------------------------|---------------------------------|----------------------------|-------------------------------------|-----------------------------|---|--------------|----------------|
| | Presupuestados | Contratos Permanentes/Funcion pública | Zafales y Eventuales | Docentes efectivos | Docentes interinos | Docentes suplentes | Otros | TOTAL | Becarios | Pasantes | Arrendamientos de Obra | Arr. de Obra con Org. Internac. | Arrendamientos de Servicio | Arr. de Servicio con Org. Internac. | Contr. a Término Ley 17.556 | | Otros | TOTAL |
| 84 Gobierno Departamental de Durazno | 540 | 705 | | | | | 240 | 1.485 | | | | | 12 | | | | 12 | 1.497 |
| 001 Intendencia de Durazno | 500 | 697 | | | | | 190 | 1.387 | | | | | 12 | | | | 12 | 1.399 |
| 002 Junta Departamental de Durazno | 40 | 8 | | | | | 50 | 98 | | | | | | | | | | 98 |
| 85 Gobierno Departamental de Flores | 117 | 433 | 2 | | | | 103 | 655 | | | | | 45 | | 51 | | 96 | 751 |
| 001 Intendencia de Flores | 72 | 432 | | | | | 103 | 607 | | | | | 45 | | 51 | | 96 | 703 |
| 002 Junta Departamental de Flores | 45 | 1 | 2 | | | | | 48 | | | | | | | | | 0 | 48 |
| 86 Gobierno Departamental de Florida | 638 | 395 | 66 | | | | | 1.099 | | 4 | 1 | | 18 | | 2 | | 25 | 1.124 |
| 001 Intendencia de Florida | 578 | 390 | 66 | | | | | 1.034 | | 4 | 1 | | 15 | | 2 | | 22 | 1.056 |
| 002 Junta Departamental de Florida | 60 | 5 | | | | | | 65 | | | | | 3 | | | | 3 | 68 |
| 87 Gobierno Departamental de Lavalleja | 636 | 424 | 389 | | | | | 1.449 | | | | | | | | | | 1.449 |
| 001 Intendencia de Lavalleja | 595 | 423 | 389 | | | | | 1.407 | | | | | | | | | | 1.407 |
| 002 Junta Departamental de Lavalleja | 41 | 1 | | | | | | 42 | | | | | | | | | | 42 |
| 88 Gobierno Departamental de Maldonado | 1.603 | 1.009 | 293 | | | | | 2.905 | 5 | | 8 | | 11 | | | | 24 | 2.929 |
| 001 Intendencia de Maldonado | 1.510 | 1.008 | 272 | | | | | 2.790 | 5 | | 8 | | 11 | | | | 24 | 2.814 |
| 002 Junta Departamental de Maldonado | 93 | 1 | 21 | | | | | 115 | | | | | | | | | | 115 |
| 89 Gobierno Departamental de Paysandú | 1.076 | 845 | | | | | | 1.921 | 23 | | 3 | | 61 | | 95 | | 182 | 2.103 |
| 001 Intendencia de Paysandú | 1.022 | 842 | | | | | | 1.864 | 23 | | 1 | | 59 | | 95 | | 178 | 2.042 |
| 002 Junta Departamental de Paysandú | 54 | 3 | | | | | | 57 | | | 2 | | 2 | | | | 4 | 61 |
| 90 Gobierno Departamental de Río Negro | 446 | 507 | 743 | | | | | 1.696 | | 3 | 3 | | 30 | | | | 36 | 1.732 |
| 001 Intendencia de Río Negro | 399 | 507 | 743 | | | | | 1.649 | | 3 | 3 | | 30 | | | | 36 | 1.685 |
| 002 Junta Departamental de Río Negro | 47 | | | | | | | 47 | | | | | | | | | | 47 |
| 91 Gobierno Departamental de Rivera | 739 | 397 | | | | | | 1.136 | | 43 | | | 46 | | | | 89 | 1.225 |
| 001 Intendencia de Rivera | 680 | 397 | | | | | | 1.077 | | 43 | | | 46 | | | | 89 | 1.166 |
| 002 Junta Departamental de Rivera | 59 | | | | | | | 59 | | | | | | | | | | 59 |
| 92 Gobierno Departamental de Rocha | 493 | 916 | 359 | | | | | 1.768 | | 5 | | | 8 | | | | 13 | 1.781 |
| 001 Intendencia de Rocha | 449 | 916 | 359 | | | | | 1.724 | | 5 | | | 8 | | | | 13 | 1.737 |
| 002 Junta Departamental de Rocha | 44 | | | | | | | 44 | | | | | | | | | | 44 |
| 93 Gobierno Departamental de Salto | 949 | 769 | 181 | | | | | 1.899 | | 3 | | | | | | | 3 | 1.902 |
| 001 Intendencia de Salto | 868 | 761 | 181 | | | | | 1.810 | | 3 | | | | | | | 3 | 1.813 |
| 002 Junta Departamental de Salto | 81 | 8 | | | | | | 89 | | | | | | | | | | 89 |
| 94 Gobierno Departamental de San José | 463 | 283 | 68 | | | | | 814 | 8 | 19 | | | | | 2 | | 29 | 843 |
| 001 Intendencia de San José | 418 | 282 | 68 | | | | | 768 | 8 | 19 | | | | | 2 | | 29 | 797 |
| 002 Junta Departamental de San José | 45 | 1 | | | | | | 46 | | | | | | | | | | 46 |
| 95 Gobierno Departamental de Soriano | 734 | 199 | 51 | | | | 777 | 1.761 | | | | | | | | | | 1.761 |
| 001 Intendencia de Soriano | 688 | 199 | 50 | | | | 777 | 1.714 | | | | | | | | | | 1.714 |
| 002 Junta Departamental de Soriano | 46 | | 1 | | | | | 47 | | | | | | | | | | 47 |
| 96 Gobierno Departamental de Tacuarembó | 475 | 271 | | | | | 827 | 1.573 | | 4 | | | 5 | | | | 9 | 1.582 |
| 001 Intendencia de Tacuarembó | 413 | 271 | | | | | 827 | 1.511 | | 4 | | | | | | | 4 | 1.515 |
| 002 Junta Departamental de Tacuarembó | 62 | | | | | | | 62 | | | | | 5 | | | | 5 | 67 |
| 97 Gobierno Departamental de Treinta y Tres | 549 | 435 | 195 | | | | | 1.179 | | | 35 | | 21 | | | | 56 | 1.235 |
| 001 Intendencia de Treinta y Tres | 498 | 433 | 195 | | | | | 1.126 | | | 35 | | 21 | | | | 56 | 1.182 |
| 002 Junta Departamental de Treinta y Tres | 51 | 2 | | | | | | 53 | | | | | | | | | | 53 |
| 98 Gobierno Departamental de Montevideo | 7.226 | 1.314 | 81 | | | | 16 | 8.637 | 13 | 724 | | | | | 5 | | 742 | 9.379 |
| 001 Intendencia de Montevideo | 7.036 | 1.314 | 81 | | | | 16 | 8.447 | 10 | 715 | | | | | | | 725 | 9.172 |
| 002 Junta Departamental de Montevideo | 190 | | | | | | | 190 | 3 | 9 | | | | | 5 | | 17 | 207 |
| Congreso de Intendentes | 3 | 12 | | | | | | 15 | | | 3 | | | | | | 3 | 18 |
| TOTAL | 93.558 | 24.761 | 7.857 | 37.075 | 35.586 | 11.302 | 7.004 | 217.143 | 1.214 | 1.782 | 337 | | 458 | 37 | 531 | 3.461 | 7.820 | 224.963 |

Cuadro N° 2 a

INFORMACIÓN DE GÉNERO POR INCISO AL 31/12/2016
TOTAL DE VÍNCULOS DE FUNCIONARIOS PÚBLICOS

| N° | INCISO | FUNCIONARIOS PÚBLICOS | | | | | | | | | | | | | | | | | | | | | | | |
|----|---|-----------------------|--------|---------------|-----|-----------------------|-------|-----------|-------|--------------------------------|-------|----------------------|-----|-----------------------|-------|------------------|--------|------------------|--------|------------------|-------|-------|-------|--------|--------|
| | | Presupuestados | | Provisoriatos | | Contratos Permanentes | | Efectivos | | Cont. Policial/Militar Subalt. | | Contratos de Trabajo | | Zafrales y Eventuales | | Docente efectivo | | Docente interino | | Docente suplente | | Otros | | TOTAL | |
| | | H | M | H | M | H | M | H | M | H | M | H | M | H | M | H | M | H | M | H | M | H | M | H | M |
| 01 | Poder Legislativo | 671 | 617 | | | 1 | 2 | | | | | | | | | | | | | | | | | 672 | 619 |
| 02 | Presidencia de la República | 824 | 985 | 12 | 12 | | | | | | | 136 | 139 | | | | | | | | | 21 | 7 | 993 | 1.143 |
| 03 | Ministerio de Defensa Nacional | 724 | 601 | 22 | 9 | 18 | 2 | 2.393 | 1.068 | 16.436 | 6.272 | 6 | 10 | 156 | 80 | | | | | | | 103 | 65 | 19.858 | 8.107 |
| 04 | Ministerio del Interior | 432 | 628 | 29 | 92 | 17 | 14 | 19.719 | 7.658 | 730 | 1.305 | | | 353 | 249 | | | | | | | 1 | | 21.281 | 9.946 |
| 05 | Min. de Economía y Finanzas | 2.044 | 1.969 | 57 | 114 | 19 | 2 | | | | | 17 | 5 | 96 | 70 | | | | | | | 7 | 7 | 2.240 | 2.167 |
| 06 | Min. de Relaciones Exteriores | 286 | 283 | 1 | 5 | 1 | | | | | | | | | | | | | | | | | | 288 | 288 |
| 07 | Min. de Ganadería, Agric. y Pesca | 1.085 | 758 | 6 | 26 | 4 | | | | | | | | | | | | | | | | | 1 | 1.095 | 785 |
| 08 | Min. de Industria, Energía y Minería | 173 | 277 | | 1 | 1 | | | | | | | | | | | | | | | | 1 | 3 | 175 | 281 |
| 09 | Min. de Turismo | 57 | 102 | 1 | 7 | | | | | | | | | | | | | | | | | | | 58 | 109 |
| 10 | Min. de Transporte y Obras Públicas | 2.203 | 714 | 6 | 31 | 2 | | | | | | | | 2 | | | | | | | | | | 2.213 | 745 |
| 11 | Min. de Educación y Cultura | 804 | 961 | | 1 | 70 | 78 | | | | | | | | | | | | | | | 1 | 1 | 875 | 1.041 |
| 12 | Min. de Salud Pública | 256 | 594 | | | 1 | 2 | | | | | | | | | | | | | | | | | 257 | 596 |
| 13 | Min. de Trabajo y Seguridad Social | 311 | 471 | 13 | 34 | | | | | | | | | | | | | | | | | 1 | | 325 | 505 |
| 14 | Min. de Vivienda, Ord. Terr. y M. A. | 197 | 323 | 4 | 3 | | | | | | | 6 | 14 | | | | | | | | | 1 | 1 | 208 | 341 |
| 15 | Min. de Desarrollo Social | 171 | 322 | 2 | 7 | | | | | | | 4 | 9 | | | | | | | | | | 1 | 177 | 339 |
| 16 | Poder Judicial | 1.210 | 2.863 | | | 205 | 568 | | | | | | | 46 | 53 | | | | | | | | | 1.461 | 3.484 |
| 17 | Tribunal de Cuentas | 128 | 239 | | | | 3 | | | | | | | | | | | | | | | | | 128 | 242 |
| 18 | Corte Electoral | 322 | 562 | | | | | | | | | | | | | | | | | | | | | 322 | 562 |
| 19 | Tribunal de lo Contencioso Adm. | 30 | 42 | | | | 1 | | | | | | | | | | | | | | | | | 30 | 43 |
| 25 | Adm. Nal. de Educación Pública | 1.717 | 5.232 | | | 1.175 | 4.294 | | | | | | | 19 | 35 | 5.779 | 26.504 | 9.242 | 19.976 | 2.536 | 8.765 | 382 | 1.623 | 20.850 | 66.429 |
| 26 | Universidad de la República | 2.043 | 3.993 | | | 107 | 96 | | | | | | | 257 | 159 | 2.458 | 2.330 | 3.454 | 2.912 | | | | | 8.319 | 9.490 |
| 27 | Inst. del Niño y Ad. del Uruguay | 621 | 1.944 | | | 107 | 697 | | | | | | | 110 | 547 | | | | | | | | | 838 | 3.188 |
| 28 | Banco de Previsión Social | 1.194 | 2.270 | | | 119 | 351 | | | | | | | | | | | | | | | | | 1.313 | 2.621 |
| 29 | Adm. Servicios de Salud del Estado | 5.110 | 13.218 | | | 233 | 560 | | | | | | | 489 | 1.718 | | | | | | | 805 | 2.219 | 6.637 | 17.715 |
| 31 | Universidad Tecnológica del Uruguay | 2 | 1 | | | 73 | 79 | | | | | | | | | | | | | | | | | 75 | 80 |
| 32 | Instituto Uruguayo de Meteorología (INUMET) | 67 | 63 | | | | 1 | | | | | | | | | | | | | | | | | 67 | 64 |
| 33 | Fiscalía General de la Nación | 136 | 347 | | | | | | | | | | | | | | | | | | | 6 | 5 | 142 | 352 |
| 34 | Junta de Transparencia y Ética Pública | 4 | 13 | | | | | | | | | | | | | | | | | | | | | 4 | 13 |
| 35 | Inst. Nal. de Inclusión Social Adolescente | 216 | 222 | | | 227 | 239 | | | | | | | 299 | 341 | | | | | | | | | 742 | 802 |
| 50 | Banco Central del Uruguay | 255 | 321 | | | 12 | 24 | | | | | | | | | | | | | | | | | 267 | 345 |
| 51 | Bco. de la Rep. Oriental del Uruguay | 2.183 | 1.700 | | | | | | | | | | | | | | | | | | | | | 2.183 | 1.700 |
| 52 | Banco Hipotecario del Uruguay | 160 | 162 | | | | | | | | | | | | | | | | | | | | | 160 | 162 |
| 53 | Banco de Seguros del Estado | 800 | 986 | | | 38 | 38 | | | | | | | | | | | | | | | | | 838 | 1.024 |
| 60 | Adm. Nal. de Comb. Alc. y Portland | 1.816 | 694 | | | 28 | 13 | | | | | | | 42 | 5 | | | | | | | | | 1.886 | 712 |
| 61 | Adm. Nal. de Usinas y Tr. Eléctricas | 4.726 | 1.672 | | | | 4 | | | | | | | | | | | | | | | | | 4.726 | 1.676 |
| 62 | Adm. de Ferrocarriles del Estado | 85 | 3 | | | 502 | 30 | | | | | | | | | | | | | | | | | 587 | 33 |
| 63 | Pr. Líneas Uruguayas de Nav. Aérea | 7 | 6 | | | 9 | 4 | | | | | | | | | | | | | | | | | 16 | 10 |
| 64 | Administración Nacional de Puertos | 578 | 236 | | | 96 | 29 | | | | | | | 6 | | | | | | | | | | 680 | 265 |
| 65 | Adm. Nal. de Telecomunicaciones | 2.606 | 2.168 | | | 893 | 792 | | | | | | | | | | | | | | | | | 3.499 | 2.960 |
| 66 | Adm. de las Obras Sanit. del Estado | 2.517 | 969 | | | 376 | 364 | | | | | | | 119 | 75 | | | | | | | | | 3.012 | 1.408 |
| 67 | Adm. Nacional de Correos | 947 | 634 | | | 180 | 149 | | | | | | | | | | | | | | | | | 1.127 | 783 |
| 68 | Agencia Nacional de Vivienda | 289 | 235 | | | | | | | | | | | | | | | | | | | | | 289 | 235 |
| 70 | Instituto Nacional de Colonización | 105 | 97 | | | 1 | 1 | | | | | | | | | | | | | | | | | 106 | 98 |

**INFORMACIÓN DE GÉNERO POR INCISO AL 31/12/2016
TOTAL DE VÍNCULOS DE FUNCIONARIOS PÚBLICOS**

| N° | INCISO | FUNCIONARIOS PÚBLICOS | | | | | | | | | | | | | | | | | | | | | | | |
|----|---------------------------------------|-----------------------|---------------|---------------|------------|-----------------------|---------------|---------------|--------------|--------------------------------|--------------|----------------------|------------|-----------------------|--------------|------------------|---------------|------------------|---------------|------------------|--------------|--------------|--------------|----------------|----------------|
| | | Presupuestados | | Provisoriatos | | Contratos Permanentes | | Efectivos | | Cont. Policial/Militar Subalt. | | Contratos de Trabajo | | Zafrales y Eventuales | | Docente efectivo | | Docente interino | | Docente suplente | | Otros | | TOTAL | |
| | | H | M | H | M | H | M | H | M | H | M | H | M | H | M | H | M | H | M | H | M | H | M | H | M |
| 80 | Intendencia de Artigas | 365 | 153 | | | 4 | 8 | | | | | | | 651 | 283 | | | | | | | | | 1.020 | 444 |
| 80 | Junta Departamental de Artigas | 34 | 18 | | | | | | | | | | | | | | | | | | | | | 34 | 18 |
| 81 | Intendencia de Canelones | 1.706 | 1.225 | | | 790 | 465 | | | | | | | 80 | 81 | | | | | | | | | 2.576 | 1.771 |
| 81 | Junta Departamental de Canelones | 56 | 55 | | | | | | | | | | | | | | | | | | | | | 56 | 55 |
| 82 | Intendencia de Cerro Largo | 291 | 126 | | | 655 | 431 | | | | | | | | | | | | | | | | | 946 | 557 |
| 82 | Junta Departamental de Cerro Largo | 31 | 14 | | | 1 | | | | | | | | | | | | | | | | | | 32 | 14 |
| 83 | Intendencia de Colonia | 435 | 260 | | | 433 | 336 | | | | | | | | | | | | | | 14 | | | 882 | 596 |
| 83 | Junta Departamental de Colonia | 27 | 19 | | | | 1 | | | | | | | | | | | | | | | | | 27 | 20 |
| 84 | Intendencia de Durazno | 282 | 218 | | | 356 | 336 | | | | | | | | | | | | | | 99 | 91 | | 737 | 645 |
| 84 | Junta Departamental de Durazno | 25 | 15 | | | 5 | 3 | | | | | | | | | | | | | | 15 | 35 | | 45 | 53 |
| 85 | Intendencia de Flores | 49 | 23 | | | 294 | 138 | | | | | | | | | | | | | | 83 | 20 | | 426 | 181 |
| 85 | Junta Departamental de Flores | 26 | 19 | | | | 1 | | | | | | | | 2 | | | | | | | | | 26 | 22 |
| 86 | Intendencia de Florida | 394 | 184 | | | 275 | 115 | | | | | | | 43 | 23 | | | | | | | | | 712 | 322 |
| 86 | Junta Departamental de Florida | 39 | 21 | | | 3 | 2 | | | | | | | | | | | | | | | | | 42 | 23 |
| 87 | Intendencia de Lavalleja | 400 | 195 | | | 236 | 187 | | | | | | | 281 | 108 | | | | | | | | | 917 | 490 |
| 87 | Junta Departamental de Lavalleja | 24 | 17 | | | 1 | | | | | | | | | | | | | | | | | | 25 | 17 |
| 88 | Intendencia de Maldonado | 1.041 | 469 | | | 603 | 405 | | | | | | | 234 | 38 | | | | | | | | | 1.878 | 912 |
| 88 | Junta Departamental de Maldonado | 52 | 41 | | | 1 | | | | | | | | 12 | 9 | | | | | | | | | 65 | 50 |
| 89 | Intendencia de Paysandú | 643 | 379 | | | 470 | 372 | | | | | | | | | | | | | | | | | 1.113 | 751 |
| 89 | Junta Departamental de Paysandú | 32 | 22 | | | | 3 | | | | | | | | | | | | | | | | | 32 | 25 |
| 90 | Intendencia de Río Negro | 302 | 97 | | | 256 | 251 | | | | | | | 444 | 299 | | | | | | | | | 1.002 | 647 |
| 90 | Junta Departamental de Río Negro | 30 | 17 | | | | | | | | | | | | | | | | | | | | | 30 | 17 |
| 91 | Intendencia de Rivera | 472 | 208 | | | 273 | 124 | | | | | | | | | | | | | | | | | 745 | 332 |
| 91 | Junta Departamental de Rivera | 40 | 19 | | | | | | | | | | | | | | | | | | | | | 40 | 19 |
| 92 | Intendencia de Rocha | 290 | 159 | | | 598 | 318 | | | | | | | 269 | 90 | | | | | | | | | 1.157 | 567 |
| 92 | Junta Departamental de Rocha | 26 | 18 | | | | | | | | | | | | | | | | | | | | | 26 | 18 |
| 93 | Intendencia de Salto | 695 | 173 | | | 585 | 176 | | | | | | | 155 | 26 | | | | | | | | | 1.435 | 375 |
| 93 | Junta Departamental de Salto | 38 | 43 | | | 3 | 5 | | | | | | | | | | | | | | | | | 41 | 48 |
| 94 | Intendencia de San José | 283 | 135 | | | 173 | 109 | | | | | | | 59 | 9 | | | | | | | | | 515 | 253 |
| 94 | Junta Departamental de San José | 28 | 17 | | | 1 | | | | | | | | | | | | | | | | | | 29 | 17 |
| 95 | Intendencia de Soriano | 522 | 166 | | | 99 | 100 | | | | | | | 32 | 18 | | | | | | 529 | 248 | | 1.182 | 532 |
| 95 | Junta Departamental de Soriano | 30 | 16 | | | | | | | | | | | | 1 | | | | | | | | | 30 | 17 |
| 96 | Intendencia de Tacuarembó | 291 | 122 | | | 184 | 87 | | | | | | | | | | | | | | | 658 | 169 | 1.133 | 378 |
| 96 | Junta Departamental de Tacuarembó | 42 | 20 | | | | | | | | | | | | | | | | | | | | | 42 | 20 |
| 97 | Intendencia de Treinta y Tres | 348 | 150 | | | 258 | 175 | | | | | | | 112 | 83 | | | | | | | | | 718 | 408 |
| 97 | Junta Departamental de Treinta y Tres | 31 | 20 | | | | 2 | | | | | | | | | | | | | | | | | 31 | 22 |
| 98 | Intendencia de Montevideo | 4.541 | 2.495 | | | 891 | 423 | | | | | | | 45 | 36 | | | | | | 2 | 14 | | 5.479 | 2.968 |
| 98 | Junta Departamental de Montevideo | 87 | 103 | | | | | | | | | | | | | | | | | | | | | 87 | 103 |
| | Congreso de Intendentes | 1 | 2 | | | 7 | 5 | | | | | | | | | | | | | | | | | 8 | 7 |
| | TOTAL | 54.161 | 57.950 | 153 | 342 | 11.970 | 13.015 | 22.112 | 8.726 | 17.166 | 7.577 | 169 | 177 | 4.411 | 4.438 | 8.237 | 28.834 | 12.696 | 22.888 | 2.536 | 8.765 | 2.729 | 4.510 | 136.340 | 157.222 |

Nota: MIDES informó 6 personas trans (Presupuestados)

ANEP informó 11 personas trans (2 Presupuestados, 1 Contrato Permanente, 4 Docentes Efectivos, 2 Docentes Interinos, 1 Docente Suplente y 1 Otro funcionario)

I. M. de Cerro Largo informó 1 persona trans (Contrato Permanente)

I.M. de Durazno informó 5 personas trans (Contratos Permanentes)

Cuadro N° 2 b

INFORMACIÓN DE GÉNERO POR INCISO AL 31/12/2016
TOTAL DE VÍNCULOS DE NO FUNCIONARIOS PÚBLICOS

| N° | INCISO | NO FUNCIONARIOS PÚBLICOS | | | | | | | | | | | | | | | | | | | | | |
|----|---|-----------------------------------|----|----------------------------------|-----|----------|-----|----------|-----|------------------------|----|---------------------------------|---|----------------------------|-----|-------------------------------------|-----|-----------------------------|----|-------|-------|-------|-------|
| | | Contrato Temporal Derecho Público | | Contrato Laboral Derecho Privado | | Becarios | | Pasantes | | Arrendamientos de Obra | | Arr. de Obra con Org. Internac. | | Arrendamientos de Servicio | | Arr. de Servicio con Org. Internac. | | Contr. a Término Ley 17.556 | | Otros | | TOTAL | |
| | | H | M | H | M | H | M | H | M | H | M | H | M | H | M | H | M | H | M | H | M | H | M |
| 01 | Poder Legislativo | | | | | 6 | 11 | | | 8 | 2 | | | | | | | | | | | 14 | 13 |
| 02 | Presidencia de la República | 9 | 26 | 36 | 101 | 4 | 13 | 1 | 4 | | | 9 | 9 | | | 76 | 124 | | | 68 | 62 | 203 | 339 |
| 03 | Ministerio de Defensa Nacional | 7 | 10 | 89 | | | 3 | | | | | | | | | | | | | 107 | 82 | 203 | 95 |
| 04 | Ministerio del Interior | | | 21 | 15 | 32 | 149 | | | | | 2 | 2 | | | | | | | 10 | 5 | 65 | 171 |
| 05 | Min. de Economía y Finanzas | | 1 | 18 | 29 | 12 | 12 | | | 8 | 6 | 10 | 9 | | | 36 | 43 | | | 13 | 9 | 97 | 109 |
| 06 | Min. de Relaciones Exteriores | 1 | | | | | | | | | | | | | | | | | | 4 | 1 | 5 | 1 |
| 07 | Min. de Ganadería, Agric. y Pesca | 2 | 1 | | | 15 | 2 | | | 3 | | 5 | 3 | | | 93 | 102 | | | 14 | 4 | 132 | 112 |
| 08 | Min. de Industria, Energía y Minería | | | | | | | | | | | | | | | 4 | 5 | | | 3 | 4 | 7 | 9 |
| 09 | Min. de Turismo | | | | | | | 2 | 1 | | | | | | | 9 | 6 | | | 6 | 4 | 17 | 11 |
| 10 | Min. de Transporte y Obras Públicas | | | | | | | | | | | | | | | | | | | | | | |
| 11 | Min. de Educación y Cultura | 27 | 50 | 63 | 42 | 13 | 55 | | | | | | | | | | | | | 11 | 3 | 11 | 3 |
| 12 | Min. de Salud Pública | | | | | 5 | 4 | | | | 2 | | | | | | | | | 15 | 13 | 20 | 19 |
| 13 | Min. de Trabajo y Seguridad Social | | | | | 2 | 7 | | | | | | | | | | | | | 6 | 4 | 8 | 11 |
| 14 | Min. de Vivienda, Ord. Terr. y M. A. | 1 | 2 | | | 25 | 68 | | | | 2 | | | | | 61 | 107 | | | 24 | 36 | 111 | 215 |
| 15 | Min. de Desarrollo Social | | 1 | | | 8 | 28 | | | | | | | 146 | 529 | | | | | 310 | 657 | 464 | 1.215 |
| 16 | Poder Judicial | | | | | | | | | | | | | | | | | | | | | | |
| 17 | Tribunal de Cuentas | | | | | | | | | | | | | | | | | | | | | | |
| 18 | Corte Electoral | | | | | | | | | | | | | 4 | 2 | | | | | | | 4 | 2 |
| 19 | Tribunal de lo Contencioso Adm. | | | | | | | | | | | | | 7 | 8 | | | | | | | 7 | 8 |
| 25 | Adm. Nal. de Educación Pública | | | | | 42 | 71 | 92 | 156 | 18 | 13 | | | 10 | 13 | | | | 2 | 535 | 1.369 | 697 | 1.624 |
| 26 | Universidad de la República | | | | | 183 | 131 | 233 | 115 | | | | | | | | | | | | | 416 | 246 |
| 27 | Inst. del Niño y Ad. del Uruguay | | | | | 33 | 49 | | | 1 | | | | | 1 | | | | | 201 | 684 | 235 | 734 |
| 28 | Banco de Previsión Social | | | | | 26 | 65 | 36 | 124 | | | | | | | | | 7 | 32 | 14 | 84 | 83 | 305 |
| 29 | Adm. Servicios de Salud del Estado | | | | | | | | | | | | | | | | 45 | 193 | 10 | 96 | | 55 | 289 |
| 31 | Universidad Tecnológica del Uruguay | | | | | | | | | | | | | 13 | 5 | | | | | | | 17 | 7 |
| 32 | Instituto Uruguayo de Meteorología (INUMET) | | | | | | | | | 4 | 2 | | | 4 | | | | 6 | 5 | 5 | 2 | 15 | 7 |
| 33 | Fiscalía General de la Nación | | | | | | 1 | | | 1 | 2 | | | | | | | | | | | 2 | 2 |
| 34 | Junta de Transparencia y Ética Pública | | | | | | | | | | | | | | | | | | | | | | |
| 35 | Inst. Nal. de Inclusión Social Adolescente | | | | | | | | | | | | | | | | | 1 | 3 | | | 1 | 3 |
| 50 | Banco Central del Uruguay | | | | | | | | | | | | | 6 | 2 | | | | | | | 6 | 2 |
| 51 | Bco. de la Rep. Oriental del Uruguay | | | | | 63 | 84 | | | 64 | 96 | | | 8 | 2 | | | | | | | 135 | 182 |
| 52 | Banco Hipotecario del Uruguay | | | | | | | 13 | 30 | | | | | 8 | 1 | | | | | 3 | 8 | 24 | 39 |
| 53 | Banco de Seguros del Estado | | | | | 35 | 89 | | | 33 | 32 | | | | | | | 1 | | 65 | 150 | 134 | 271 |
| 60 | Adm. Nal. de Comb. Alc. y Portland | | | | | 1 | 5 | | | 2 | | | | | | | | | | 13 | 16 | 14 | 23 |
| 61 | Adm. Nal. de Usinas y Tr. Eléctricas | | | | | 32 | 39 | 5 | 4 | 1 | | | | 3 | 2 | | | 2 | 6 | | | 43 | 51 |
| 62 | Adm. de Ferrocarriles del Estado | | | | | | | | | | | | | | | | | | | | | 5 | 2 |
| 63 | Pr. Líneas Uruguayas de Nav. Aérea | | | | | | | | | 1 | | | | 1 | 1 | | | 13 | 1 | 1 | 3 | 16 | 5 |
| 64 | Administración Nacional de Puertos | | | | | 7 | 9 | | | | | | | | | | | 1 | 1 | 6 | 1 | 14 | 11 |
| 65 | Adm. Nal. de Telecomunicaciones | | | | | 19 | 24 | | | | | | | | | | | 13 | 28 | 4 | 2 | 36 | 54 |
| 66 | Adm. de las Obras Sanit. del Estado | | | | | 2 | 1 | 6 | 22 | | | | | 8 | 5 | 14 | 15 | 138 | 33 | 4 | | 172 | 76 |
| 67 | Adm. Nacional de Correos | | | | | 9 | 15 | | | | | | | 9 | 9 | | | | | | | 18 | 24 |
| 68 | Agencia Nacional de Vivienda | | | | | 11 | 43 | | | | | | | 24 | 22 | | | | | | | 35 | 65 |
| 70 | Instituto Nacional de Colonización | | | | | 3 | 5 | | | | | | | | | | | | | 19 | 2 | 22 | 7 |

Cuadro N° 2 b

**INFORMACIÓN DE GÉNERO POR INCISO AL 31/12/2016
TOTAL DE VÍNCULOS DE NO FUNCIONARIOS PÚBLICOS**

| N° | INCISO | NO FUNCIONARIOS PÚBLICOS | | | | | | | | | | | | | | | | | | | | | |
|----|---------------------------------------|-----------------------------------|-----------|----------------------------------|------------|------------|--------------|------------|--------------|------------------------|------------|---------------------------------|-----------|----------------------------|------------|-------------------------------------|------------|-----------------------------|------------|--------------|--------------|--------------|--------------|
| | | Contrato Temporal Derecho Público | | Contrato Laboral Derecho Privado | | Becarios | | Pasantes | | Arrendamientos de Obra | | Arr. de Obra con Org. Internac. | | Arrendamientos de Servicio | | Arr. de Servicio con Org. Internac. | | Contr. a Término Ley 17.556 | | Otros | | TOTAL | |
| | | H | M | H | M | H | M | H | M | H | M | H | M | H | M | H | M | H | M | H | M | H | M |
| 80 | Intendencia de Artigas | | | | | | | | | | | | | | | | | | | | | 8 | 1 |
| 80 | Junta Departamental de Artigas | | | | | | | | | | | | | | | | | | | | | | |
| 81 | Intendencia de Canelones | | | | | 7 | 44 | | | | | | | | | | | | | | | | |
| 81 | Junta Departamental de Canelones | | | | | | | | | | | | | | | | | | | | | 2 | |
| 82 | Intendencia de Cerro Largo | | | | | | | | | | | | | | | | | | | | | | |
| 82 | Junta Departamental de Cerro Largo | | | | | | | | | | | | | | | | | | | | | | |
| 83 | Intendencia de Colonia | | | | | | | | | | | | | | | | | | | | | | |
| 83 | Junta Departamental de Colonia | | | | | | | | | | | | | | | | | | | | | | |
| 84 | Intendencia de Durazno | | | | | | | | | | | | | | | | | | | | | | |
| 84 | Junta Departamental de Durazno | | | | | | | | | | | | | | | | | | | | | | |
| 85 | Intendencia de Flores | | | | | | | | | | | | | | | | | | | | | | |
| 85 | Junta Departamental de Flores | | | | | | | | | | | | | | | | | | | | | | |
| 86 | Intendencia de Florida | | | | | | | | | | | | | | | | | | | | | | |
| 86 | Junta Departamental de Florida | | | | | | | | | | | | | | | | | | | | | | |
| 87 | Intendencia de Lavalleja | | | | | | | | | | | | | | | | | | | | | | |
| 87 | Junta Departamental de Lavalleja | | | | | | | | | | | | | | | | | | | | | | |
| 88 | Intendencia de Maldonado | | | | | 3 | 2 | | | | | | | | | | | | | | | | |
| 88 | Junta Departamental de Maldonado | | | | | | | | | | | | | | | | | | | | | | |
| 89 | Intendencia de Paysandú | | | | | 13 | 10 | | | | | | | | | | | | | | | | |
| 89 | Junta Departamental de Paysandú | | | | | | | | | | | | | | | | | | | | | | |
| 90 | Intendencia de Río Negro | | | | | | | | | | | | | | | | | | | | | | |
| 90 | Junta Departamental de Río Negro | | | | | | | | | | | | | | | | | | | | | | |
| 91 | Intendencia de Rivera | | | | | | | | | | | | | | | | | | | | | | |
| 91 | Junta Departamental de Rivera | | | | | | | | | | | | | | | | | | | | | | |
| 92 | Intendencia de Rocha | | | | | | | | | | | | | | | | | | | | | | |
| 92 | Junta Departamental de Rocha | | | | | | | | | | | | | | | | | | | | | | |
| 93 | Intendencia de Salto | | | | | | | | | | | | | | | | | | | | | | |
| 93 | Junta Departamental de Salto | | | | | | | | | | | | | | | | | | | | | | |
| 94 | Intendencia de San José | | | | | 4 | 4 | | | | | | | | | | | | | | | | |
| 94 | Junta Departamental de San José | | | | | | | | | | | | | | | | | | | | | | |
| 95 | Intendencia de Soriano | | | | | | | | | | | | | | | | | | | | | | |
| 95 | Junta Departamental de Soriano | | | | | | | | | | | | | | | | | | | | | | |
| 96 | Intendencia de Tacuarembó | | | | | | | | | | | | | | | | | | | | | | |
| 96 | Junta Departamental de Tacuarembó | | | | | | | | | | | | | | | | | | | | | | |
| 97 | Intendencia de Treinta y Tres | | | | | | | | | | | | | | | | | | | | | | |
| 97 | Junta Departamental de Treinta y Tres | | | | | | | | | | | | | | | | | | | | | | |
| 98 | Intendencia de Montevideo | | | | | 1 | 9 | | | | | | | | | | | | | | | | |
| 98 | Junta Departamental de Montevideo | | | | | 2 | 1 | | | | | | | | | | | | | | | | |
| | Congreso de Intendentes | | | | | | | | | | | | | | | | | | | | | | |
| | TOTAL | 47 | 91 | 227 | 187 | 618 | 1.053 | 720 | 1.070 | 176 | 182 | 26 | 23 | 394 | 747 | 293 | 402 | 227 | 304 | 1.939 | 3.957 | 4.667 | 8.016 |

Nota: MIDES informó 1 personas trans (Otro No funcionario)

Cuadro N° 3

**DISTRIBUCIÓN GEOGRÁFICA POR INCISO AL 31/12/2016
TOTAL DE VÍNCULOS LABORALES CON EL ESTADO**

| N° | INCISO | Artigas | Canelones | Cerro Largo | Colonia | Durazno | Flores | Florida | Lavalleja | Maldonado | Paysandú | Río Negro | Rivera | Rocha | Salto | San José | Soriano | Tacuarembó | Treinta Y Tres | Montevideo | Exterior | Itinerante | Sin Clasificar | TOTAL |
|----|--|---------|-----------|-------------|---------|---------|--------|---------|-----------|-----------|----------|-----------|--------|-------|-------|----------|---------|------------|----------------|------------|----------|------------|----------------|--------|
| 01 | Poder Legislativo | 1 | 1 | | | 1 | | 1 | | 1 | | | 1 | 1 | | 1 | | 1 | | 1.309 | | | | 1.318 |
| 02 | Presidencia de la República | 23 | 135 | 13 | 46 | 20 | 12 | 15 | 22 | 27 | 36 | 13 | 40 | 13 | 28 | 27 | 26 | 32 | 17 | 1.921 | | 204 | 8 | 2.678 |
| 03 | Ministerio de Defensa Nacional | 341 | 2.776 | 649 | 468 | 1.250 | 248 | 508 | 920 | 638 | 315 | 335 | 394 | 321 | 372 | 351 | 330 | 887 | 367 | 16.604 | 189 | | | 28.263 |
| 04 | Ministerio del Interior | 772 | 2.673 | 757 | 1.451 | 591 | 313 | 584 | 490 | 1.384 | 626 | 457 | 879 | 697 | 819 | 891 | 568 | 767 | 593 | 16.151 | | | | 31.463 |
| 05 | Min. de Economía y Finanzas | 56 | 247 | 72 | 172 | 35 | 13 | 38 | 29 | 232 | 53 | 68 | 139 | 119 | 89 | 45 | 41 | 26 | 32 | 3.106 | | 1 | | 4.613 |
| 06 | Min. de Relaciones Exteriores | | | | | | | | | | | | | | | | | | | 350 | 232 | | | 582 |
| 07 | Min. de Ganadería, Agric. y Pesca | 30 | 141 | 58 | 45 | 52 | 10 | 24 | 31 | 33 | 56 | 43 | 30 | 60 | 126 | 31 | 29 | 61 | 39 | 1.225 | | | | 2.124 |
| 08 | Min. de Industria, Energía y Minería | | | | | | | | | | | | | | | | | | | 472 | | | | 472 |
| 09 | Min. de Turismo | | 3 | | 2 | | | | | 3 | 5 | | 3 | 2 | 5 | | | | | 170 | 2 | | | 195 |
| 10 | Min. de Transporte y Obras Públicas | 55 | 193 | 92 | 182 | 59 | 20 | 42 | 42 | 49 | 132 | 76 | 92 | 139 | 89 | 92 | 77 | 96 | 66 | 1.379 | | | | 2.972 |
| 11 | Min. de Educación y Cultura | 10 | 44 | 15 | 11 | 8 | 6 | 8 | 7 | 22 | 10 | 5 | 11 | 10 | 14 | 13 | 6 | 8 | 7 | 2.911 | | | | 3.126 |
| 12 | Min. de Salud Pública | 13 | 13 | 10 | 5 | 6 | 3 | 2 | 4 | 7 | 11 | 5 | 7 | 5 | 10 | 6 | 4 | 10 | 3 | 768 | | | | 892 |
| 13 | Min. de Trabajo y Seguridad Social | 7 | 36 | 8 | 13 | 6 | 4 | 5 | 6 | 22 | 14 | 7 | 8 | 9 | 7 | 11 | 8 | 6 | 6 | 666 | | | | 849 |
| 14 | Min. de Vivienda, Ord. Terr. y M. A. | 4 | 10 | 8 | 4 | 4 | 1 | 6 | 3 | 6 | 4 | 8 | 3 | 9 | 12 | 8 | 2 | 7 | 7 | 769 | | | | 875 |
| 15 | Min. de Desarrollo Social | 26 | 98 | 24 | 18 | 10 | 9 | 12 | 13 | 20 | 26 | 14 | 23 | 20 | 38 | 21 | 20 | 25 | 12 | 1.773 | | | | 2.202 |
| 16 | Poder Judicial | 89 | 502 | 106 | 158 | 68 | 32 | 72 | 75 | 214 | 127 | 78 | 104 | 123 | 137 | 115 | 106 | 114 | 62 | 2.568 | | 95 | | 4.945 |
| 17 | Tribunal de Cuentas | 1 | 1 | 1 | 1 | 1 | 1 | 1 | 1 | 1 | 1 | 1 | 2 | 1 | 1 | 1 | 1 | 1 | 1 | 351 | | | | 370 |
| 18 | Corte Electoral | 18 | 47 | 14 | 17 | 16 | 10 | 15 | 13 | 15 | 19 | 13 | 15 | 16 | 15 | 16 | 17 | 19 | 19 | 576 | | | | 890 |
| 19 | Tribunal de lo Contencioso Adm. | | | | | | | | | | | | | | | | | | | 88 | | | | 88 |
| 25 | Adm. Nal. de Educación Pública | 3.135 | 11.916 | 2.682 | 3.769 | 1.811 | 969 | 2.340 | 1.749 | 5.510 | 3.600 | 1.861 | 3.572 | 2.267 | 4.357 | 2.919 | 2.818 | 3.176 | 1.713 | 27.526 | | 1.899 | 22 | 89.611 |
| 26 | Universidad de la República | | 91 | 47 | 2 | 2 | | 263 | 346 | | | | 89 | 132 | 465 | 36 | | 123 | 22 | 16.744 | | 109 | | 18.471 |
| 27 | Inst. del Niño y Ad. del Uruguay | 141 | 185 | 102 | 102 | 115 | 96 | 93 | 100 | 144 | 129 | 116 | 133 | 99 | 103 | 189 | 98 | 111 | 87 | 2.852 | | | | 4.995 |
| 28 | Banco de Previsión Social | 36 | 257 | 39 | 99 | 32 | 21 | 46 | 43 | 105 | 59 | 33 | 42 | 53 | 51 | 81 | 59 | 49 | 38 | 3.179 | | | | 4.322 |
| 29 | Adm. Servicios de Salud del Estado | 676 | 2.116 | 1.559 | 909 | 467 | 284 | 640 | 494 | 262 | 951 | 490 | 726 | 590 | 836 | 506 | 668 | 652 | 492 | 11.378 | | | | 24.696 |
| 31 | Universidad Tecnológica | | 1 | | 11 | 6 | | 5 | 1 | 19 | 13 | 4 | | | 3 | 7 | 1 | | 108 | | | | | 179 |
| 32 | Instituto Uruguayo de Meteorología | 3 | 19 | 2 | 3 | 1 | 2 | 6 | 1 | 0 | 4 | 4 | 5 | 3 | 1 | 7 | 4 | 3 | 89 | | | | | 153 |
| 33 | Fiscalía General de la Nación | 12 | 52 | 11 | 14 | 9 | 5 | 8 | 7 | 18 | 14 | 8 | 16 | 13 | 16 | 16 | 12 | 14 | 6 | 247 | | | | 498 |
| 34 | Junta de Transparencia y Ética Pública | | | | | | | | | | | | | | | | | | | 17 | | | | 17 |
| 35 | Inst. Nal. de Inclusión Social Adolescente | | 505 | | | | | | 8 | | | | | | | | 2 | | | 1.033 | | | | 1.548 |
| 50 | Banco Central del Uruguay | | | | | | | | | | | | | | | | | | | 620 | | | | 620 |
| 51 | Bco. de la Rep. Oriental del Uruguay | 59 | 288 | 73 | 151 | 54 | 24 | 59 | 56 | 154 | 64 | 57 | 64 | 80 | 74 | 87 | 110 | 68 | 56 | 2.619 | 3 | | | 4.200 |
| 52 | Banco Hipotecario del Uruguay | | 10 | 5 | 7 | | | | 9 | | | | 7 | | 11 | | | | | 336 | | | | 385 |
| 53 | Banco de Seguros del Estado | 9 | 29 | 7 | 13 | 8 | 8 | 13 | 12 | 22 | 16 | 9 | 12 | 8 | 15 | 13 | 12 | 11 | 6 | 2.044 | | | | 2.267 |
| 60 | Adm. Nal. de Comb. Alc. y Portland | | | | 23 | 17 | | | 135 | 65 | 232 | | | | 7 | | | | 18 | 2.138 | | | | 2.635 |
| 61 | Adm. Nal. de Usinas y Tr. Eléctricas | 86 | 548 | 64 | 182 | 171 | 19 | 47 | 117 | 324 | 209 | 35 | 78 | 117 | 152 | 303 | 153 | 245 | 142 | 3.504 | | | | 6.496 |
| 62 | Adm. de Ferrocarriles del Estado | | 31 | 1 | | 3 | | 47 | 11 | 1 | 57 | 2 | 8 | | 11 | | | 62 | 8 | 311 | | 74 | | 627 |
| 63 | Pr. Líneas Uruguayas de Nav. Aérea | | | | | | | | | 20 | | | | | | | | | | 27 | | | | 47 |
| 64 | Administración Nacional de Puertos | | | | 76 | | | | | | 15 | 9 | | 2 | 2 | | | | | 866 | | | | 970 |
| 65 | Adm. Nal. de Telecomunicaciones | 58 | 409 | 72 | 171 | 83 | 26 | 86 | 93 | 354 | 126 | 52 | 61 | 108 | 94 | 105 | 86 | 81 | 52 | 4.428 | | | 4 | 6.549 |
| 66 | Adm. de las Obras Sanit. del Estado | 104 | 660 | 190 | 166 | 103 | 59 | 174 | 118 | 205 | 147 | 95 | 147 | 181 | 112 | 110 | 109 | 148 | 119 | 1.721 | | | | 4.668 |
| 67 | Adm. Nacional de Correos | 29 | 272 | 22 | 59 | 25 | 10 | 48 | 28 | 77 | 48 | 20 | 35 | 36 | 49 | 29 | 31 | 36 | 24 | 1.042 | | | 32 | 1.952 |
| 68 | Agencia Nacional de Vivienda | 5 | 15 | 6 | 13 | 7 | 5 | 5 | 10 | 7 | 13 | 5 | 2 | 9 | 3 | 10 | 10 | 11 | 8 | 480 | | | | 624 |
| 70 | Instituto Nacional de Colonización | 8 | 9 | 6 | 3 | | | 5 | 7 | | 23 | 5 | | | 8 | 7 | 4 | 9 | | 139 | | | | 233 |

Cuadro N° 3

**DISTRIBUCIÓN GEOGRÁFICA POR INCISO AL 31/12/2016
TOTAL DE VÍNCULOS LABORALES CON EL ESTADO**

| N° | INCISO | Artigas | Canelones | Cerro Largo | Colonia | Durazno | Flores | Florida | Lavalleja | Maldonado | Paysandú | Río Negro | Rivera | Rocha | Salto | San José | Soriano | Tacuarembó | Treinta Y Tres | Montevideo | Exterior | Itinerante | Sin Clasificar | TOTAL | |
|----|---------------------------------------|--------------|---------------|--------------|---------------|--------------|--------------|--------------|--------------|---------------|--------------|--------------|--------------|--------------|---------------|--------------|--------------|--------------|----------------|----------------|------------|--------------|----------------|----------------|-------|
| 80 | Intendencia de Artigas | 1.473 | | | | | | | | | | | | | | | | | | | | | | 1.473 | |
| 80 | Junta Departamental de Artigas | 52 | | | | | | | | | | | | | | | | | | | | | | | 52 |
| 81 | Intendencia de Canelones | | 4.405 | | | | | | | | | | | | | | | | | | | | | | 4.405 |
| 81 | Junta Departamental de Canelones | | 110 | | | | | | | 1 | | | | 1 | | | | 1 | | 2 | | | | | 115 |
| 82 | Intendencia de Cerro Largo | | | 1.498 | | | | | | | | | | | | | | | | 6 | | | | | 1.504 |
| 82 | Junta Departamental de Cerro Largo | | | 46 | | | | | | | | | | | | | | | | | | | | | 46 |
| 83 | Intendencia de Colonia | | | | 1.636 | | | | | | | | | | | | | | | | | | | | 1.636 |
| 83 | Junta Departamental de Colonia | | | | 47 | | | | | | | | | | | | | | | | | | | | 47 |
| 84 | Intendencia de Durazno | | | | | 1.399 | | | | | | | | | | | | | | | | | | | 1.399 |
| 84 | Junta Departamental de Durazno | | | | | 98 | | | | | | | | | | | | | | | | | | | 98 |
| 85 | Intendencia de Flores | | | | | | 700 | | | | | | | | | | | | | | 3 | | | | 703 |
| 85 | Junta Departamental de Flores | | | | | | 48 | | | | | | | | | | | | | | | | | | 48 |
| 86 | Intendencia de Florida | | | | | | | 1.056 | | | | | | | | | | | | | | | | | 1.056 |
| 86 | Junta Departamental de Florida | | | | | | | 68 | | | | | | | | | | | | | | | | | 68 |
| 87 | Intendencia de Lavalleja | | | | | | | | 1.404 | | | | | | | | | | | | 3 | | | | 1.407 |
| 87 | Junta Departamental de Lavalleja | | | | | | | | 42 | | | | | | | | | | | | | | | | 42 |
| 88 | Intendencia de Maldonado | | | | | | | 1 | 2 | 2.795 | | | 1 | | | | | | | 1 | 14 | | | | 2.814 |
| 88 | Junta Departamental de Maldonado | | | | | | | | | 115 | | | | | | | | | | | | | | | 115 |
| 89 | Intendencia de Paysandú | | | | | | | | | | 2.042 | | | | | | | | | | | | | | 2.042 |
| 89 | Junta Departamental de Paysandú | | | | | | | | | | 61 | | | | | | | | | | | | | | 61 |
| 90 | Intendencia de Río Negro | | | | | | | | | | | 1.685 | | | | | | | | | | | | | 1.685 |
| 90 | Junta Departamental de Río Negro | | | | | | | | | | | 47 | | | | | | | | | | | | | 47 |
| 91 | Intendencia de Rivera | | | | | | | | | | | | 1.150 | | | | | 2 | | | 14 | | | | 1.166 |
| 91 | Junta Departamental de Rivera | | | | | | | | | | | | 59 | | | | | | | | | | | | 59 |
| 92 | Intendencia de Rocha | | | | | | | | | | | | | 1.737 | | | | | | | | | | | 1.737 |
| 92 | Junta Departamental de Rocha | | | | | | | | | | | | | 44 | | | | | | | | | | | 44 |
| 93 | Intendencia de Salto | | | | | | | | | | | | | | 1.813 | | | | | | | | | | 1.813 |
| 93 | Junta Departamental de Salto | | | | | | | | | | | | | | 89 | | | | | | | | | | 89 |
| 94 | Intendencia de San José | | | | | | | | | | | | | | | 792 | | | | 3 | | | 2 | | 797 |
| 94 | Junta Departamental de San José | | | | | | | | | | | | | | | 46 | | | | | | | | | 46 |
| 95 | Intendencia de Soriano | | | | 1 | | | 1 | | | | | | | 1 | 1 | 1.703 | | | | 7 | | | | 1.714 |
| 95 | Junta Departamental de Soriano | | | | | | | | | | | | | | | | 47 | | | | | | | | 47 |
| 96 | Intendencia de Tacuarembó | | | | | | | | | | | | | | | | | 1.515 | | | | | | | 1.515 |
| 96 | Junta Departamental de Tacuarembó | | | | | | | | | | | | | | | | | 67 | | | | | | | 67 |
| 97 | Intendencia de Treinta y Tres | | | | | | | | 1 | | | | | | | | | | | 1.131 | 3 | | 47 | | 1.182 |
| 97 | Junta Departamental de Treinta y Tres | | | | | | | | | | | | | | | | | | | 53 | | | | | 53 |
| 98 | Intendencia de Montevideo | | | | | | | | | | | | | | | | | | | | 9.172 | | | | 9.172 |
| 98 | Junta Departamental de Montevideo | | | | | | | | | | | | | | | | | | | | 207 | | | | 207 |
| | Congreso de Intendentes | | | | | | | | | | | | | | | | | | | | 18 | | | | 18 |
| | TOTAL | 7.332 | 28.848 | 8.259 | 10.050 | 6.537 | 2.957 | 6.077 | 6.093 | 13.132 | 9.607 | 5.665 | 7.961 | 7.027 | 10.034 | 6.883 | 7.171 | 8.446 | 5.210 | 146.057 | 426 | 2.382 | 115 | 306.269 | |

Cuadro N° 3 a

DISTRIBUCIÓN GEOGRÁFICA POR INCISO AL 31/12/2016
TOTAL DE VÍNCULOS DE FUNCIONARIOS PÚBLICOS

| N° | INCISO | Artigas | Canelones | Cerro Largo | Colonia | Durazno | Flores | Florida | Lavalleja | Maldonado | Paysandú | Río Negro | Rivera | Rocha | Salto | San José | Soriano | Tacuarembó | Treinta Y Tres | Montevideo | Exterior | Itinerante | Sin Clasificar | TOTAL |
|----|--|---------|-----------|-------------|---------|---------|--------|---------|-----------|-----------|----------|-----------|--------|-------|-------|----------|---------|------------|----------------|------------|----------|------------|----------------|--------|
| 01 | Poder Legislativo | 1 | 1 | | | 1 | | 1 | | 1 | | | 1 | 1 | | 1 | | 1 | | 1.282 | | | | 1.291 |
| 02 | Presidencia de la República | 22 | 132 | 12 | 34 | 20 | 12 | 15 | 22 | 24 | 35 | 12 | 37 | 13 | 25 | 25 | 26 | 30 | 16 | 1.567 | | 49 | 8 | 2.136 |
| 03 | Ministerio de Defensa Nacional | 337 | 2.776 | 649 | 468 | 1.250 | 248 | 508 | 920 | 638 | 310 | 329 | 393 | 321 | 372 | 351 | 330 | 887 | 367 | 16.322 | 189 | | | 27.965 |
| 04 | Ministerio del Interior | 772 | 2.673 | 757 | 1.451 | 591 | 313 | 584 | 490 | 1.384 | 626 | 457 | 879 | 697 | 819 | 891 | 568 | 767 | 593 | 15.915 | | | | 31.227 |
| 05 | Min. de Economía y Finanzas | 56 | 240 | 72 | 170 | 34 | 13 | 38 | 29 | 231 | 51 | 67 | 137 | 119 | 89 | 44 | 40 | 26 | 32 | 2.918 | | 1 | | 4.407 |
| 06 | Min. de Relaciones Exteriores | | | | | | | | | | | | | | | | | | | 344 | 232 | | | 576 |
| 07 | Min. de Ganadería, Agric. y Pesca | 30 | 141 | 58 | 45 | 51 | 10 | 24 | 31 | 33 | 54 | 43 | 30 | 60 | 122 | 29 | 28 | 60 | 35 | 996 | | | | 1.880 |
| 08 | Min. de Industria, Energía y Minería | | | | | | | | | | | | | | | | | | | 456 | | | | 456 |
| 09 | Min. de Turismo | | 3 | | 1 | | | | | 3 | 5 | | 2 | | 3 | | | | | 148 | | | | 167 |
| 10 | Min. de Transporte y Obras Públicas | 55 | 193 | 92 | 182 | 59 | 20 | 42 | 42 | 49 | 132 | 76 | 92 | 139 | 89 | 92 | 77 | 96 | 66 | 1.365 | | | | 2.958 |
| 11 | Min. de Educación y Cultura | 10 | 39 | 13 | 11 | 8 | 6 | 8 | 6 | 18 | 10 | 5 | 11 | 10 | 13 | 13 | 6 | 8 | 5 | 1.716 | | | | 1.916 |
| 12 | Min. de Salud Pública | 13 | 13 | 10 | 5 | 6 | 3 | 2 | 4 | 7 | 11 | 5 | 7 | 5 | 10 | 6 | 4 | 10 | 3 | 729 | | | | 853 |
| 13 | Min. de Trabajo y Seguridad Social | 7 | 36 | 8 | 13 | 6 | 4 | 5 | 6 | 22 | 14 | 7 | 8 | 9 | 7 | 11 | 8 | 6 | 6 | 647 | | | | 830 |
| 14 | Min. de Vivienda, Ord. Terr. y M. A. | 4 | 10 | 8 | 4 | 4 | 1 | 6 | 2 | 5 | 3 | 8 | 3 | 9 | 9 | 7 | 2 | 7 | 7 | 450 | | | | 549 |
| 15 | Min. de Desarrollo Social | 4 | 17 | 1 | 3 | 4 | 2 | 2 | 2 | 6 | 7 | 1 | 8 | 6 | 9 | 4 | 3 | 7 | 2 | 434 | | | | 522 |
| 16 | Poder Judicial | 89 | 502 | 106 | 158 | 68 | 32 | 72 | 75 | 214 | 127 | 78 | 104 | 123 | 137 | 115 | 106 | 114 | 62 | 2.568 | | 95 | | 4.945 |
| 17 | Tribunal de Cuentas | 1 | 1 | 1 | 1 | 1 | 1 | 1 | 1 | 1 | 1 | 1 | 2 | 1 | 1 | 1 | 1 | 1 | 1 | 351 | | | | 370 |
| 18 | Corte Electoral | 18 | 47 | 14 | 17 | 16 | 10 | 15 | 13 | 15 | 19 | 13 | 15 | 16 | 15 | 16 | 17 | 19 | 19 | 570 | | | | 884 |
| 19 | Tribunal de lo Contencioso Adm. | | | | | | | | | | | | | | | | | | | 73 | | | | 73 |
| 25 | Adm. Nat. de Educación Pública | 3.083 | 11.778 | 2.619 | 3.680 | 1.767 | 936 | 2.250 | 1.696 | 5.379 | 3.477 | 1.798 | 3.496 | 2.192 | 4.256 | 2.872 | 2.745 | 3.087 | 1.679 | 26.700 | | 1.779 | 21 | 87.290 |
| 26 | Universidad de la República | | 90 | 46 | 2 | 2 | | | | 247 | 325 | | 86 | 132 | 456 | 35 | | 120 | 21 | 16.142 | | 105 | | 17.809 |
| 27 | Inst. del Niño y Ad. del Uruguay | 139 | 172 | 94 | 83 | 95 | 90 | 90 | 97 | 123 | 120 | 104 | 123 | 96 | 98 | 182 | 94 | 105 | 74 | 2.047 | | | | 4.026 |
| 28 | Banco de Previsión Social | 34 | 246 | 36 | 89 | 31 | 19 | 41 | 40 | 98 | 56 | 32 | 39 | 48 | 48 | 80 | 53 | 49 | 38 | 2.857 | | | | 3.934 |
| 29 | Adm. Servicios de Salud del Estado | 672 | 2.104 | 1.497 | 909 | 467 | 284 | 640 | 494 | 262 | 951 | 490 | 726 | 590 | 836 | 501 | 660 | 650 | 492 | 11.127 | | | | 24.352 |
| 31 | Universidad Tecnológica | | 1 | | 11 | 5 | | 5 | | 1 | 17 | 12 | 4 | | | 3 | 7 | 1 | | 88 | | | | 155 |
| 32 | Instituto Uruguayo de Meteorología | 3 | 19 | 2 | 2 | | 1 | 2 | | 5 | 1 | | 2 | 5 | 3 | 1 | 6 | 4 | 3 | 72 | | | | 131 |
| 33 | Fiscalía General de la Nación | 12 | 52 | 11 | 14 | 9 | 5 | 8 | 7 | 18 | 14 | 8 | 16 | 13 | 16 | 16 | 12 | 14 | 6 | 243 | | | | 494 |
| 34 | Junta de Transparencia y Ética Pública | | | | | | | | | | | | | | | | | | | 17 | | | | 17 |
| 35 | Inst. Nat. de Inclusión Social Adolescente | | 505 | | | | | | 8 | | | | | | | | 2 | | | 1.029 | | | | 1.544 |
| 50 | Banco Central del Uruguay | | | | | | | | | | | | | | | | | | | 612 | | | | 612 |
| 51 | Bco. de la Rep. Oriental del Uruguay | 46 | 255 | 61 | 135 | 48 | 21 | 54 | 52 | 142 | 58 | 48 | 55 | 68 | 68 | 75 | 95 | 58 | 47 | 2.494 | 3 | | | 3.883 |
| 52 | Banco Hipotecario del Uruguay | | 8 | 5 | 7 | | | | | 9 | | | 4 | | 6 | | | | | 283 | | | | 322 |
| 53 | Banco de Seguros del Estado | 9 | 28 | 7 | 13 | 8 | 8 | 12 | 12 | 21 | 16 | 9 | 12 | 8 | 15 | 13 | 11 | 11 | 6 | 1.643 | | | | 1.862 |
| 60 | Adm. Nat. de Comb. Alc. y Portland | | | | 23 | 17 | | | 134 | 65 | 230 | | | | 7 | | | | 18 | 2.104 | | | | 2.598 |
| 61 | Adm. Nat. de Usinas y Tr. Eléctricas | 86 | 546 | 64 | 182 | 171 | 19 | 46 | 117 | 323 | 209 | 35 | 78 | 116 | 152 | 303 | 153 | 245 | 139 | 3.418 | | | | 6.402 |
| 62 | Adm. de Ferrocarriles del Estado | | 31 | 1 | | 3 | | 47 | 11 | 1 | 57 | 2 | 8 | | | | | 62 | 8 | 304 | | 74 | | 620 |
| 63 | Pr. Líneas Uruguayas de Nav. Aérea | | | | | | | | | 10 | | | | | | | | | | 16 | | | | 26 |
| 64 | Administración Nacional de Puertos | | | | 72 | | | | | | 13 | 9 | | 2 | 2 | | | | | 847 | | | | 945 |
| 65 | Adm. Nat. de Telecomunicaciones | 57 | 400 | 70 | 168 | 82 | 25 | 85 | 92 | 345 | 126 | 51 | 59 | 103 | 92 | 103 | 84 | 76 | 52 | 4.385 | | | 4 | 6.459 |
| 66 | Adm. de las Obras Sanit. del Estado | 104 | 649 | 190 | 166 | 101 | 59 | 172 | 118 | 36 | 146 | 95 | 147 | 181 | 110 | 110 | 109 | 148 | 119 | 1.660 | | | | 4.420 |
| 67 | Adm. Nacional de Correos | 29 | 272 | 22 | 59 | 25 | 10 | 48 | 28 | 77 | 48 | 20 | 35 | 36 | 49 | 29 | 31 | 36 | 24 | 1.000 | | | 32 | 1.910 |
| 68 | Agencia Nacional de Vivienda | 5 | 12 | 6 | 11 | 6 | 5 | 5 | 10 | 6 | 10 | 5 | 2 | 9 | 3 | 10 | 10 | 9 | 8 | 392 | | | | 524 |
| 70 | Instituto Nacional de Colonización | 4 | 6 | 4 | 3 | | | 4 | 4 | | 19 | 5 | | | 8 | 5 | 4 | 7 | | 131 | | | | 204 |

Cuadro N° 3 a

**DISTRIBUCIÓN GEOGRÁFICA POR INCISO AL 31/12/2016
TOTAL DE VÍNCULOS DE FUNCIONARIOS PÚBLICOS**

| N° | INCISO | Artigas | Canelones | Cerro Largo | Colonia | Durazno | Flores | Florida | Lavalleja | Maldonado | Paysandú | Río Negro | Rivera | Rocha | Salto | San José | Soriano | Tacuarembó | Treinta Y Tres | Montevideo | Exterior | Itinerante | Sin Clasificar | TOTAL | |
|----|---------------------------------------|--------------|---------------|--------------|--------------|--------------|--------------|--------------|--------------|---------------|--------------|--------------|--------------|--------------|--------------|--------------|--------------|--------------|----------------|----------------|------------|--------------|----------------|----------------|-------|
| 80 | Intendencia de Artigas | 1.464 | | | | | | | | | | | | | | | | | | | | | | 1.464 | |
| 80 | Junta Departamental de Artigas | 52 | | | | | | | | | | | | | | | | | | | | | | | 52 |
| 81 | Intendencia de Canelones | | 4.347 | | | | | | | | | | | | | | | | | | | | | | 4.347 |
| 81 | Junta Departamental de Canelones | | 106 | | | | | | | 1 | | | | 1 | | | | 1 | | 2 | | | | | 111 |
| 82 | Intendencia de Cerro Largo | | | 1.498 | | | | | | | | | | | | | | | | 6 | | | | | 1.504 |
| 82 | Junta Departamental de Cerro Largo | | | 46 | | | | | | | | | | | | | | | | | | | | | 46 |
| 83 | Intendencia de Colonia | | | | 1.478 | | | | | | | | | | | | | | | | | | | | 1.478 |
| 83 | Junta Departamental de Colonia | | | | 47 | | | | | | | | | | | | | | | | | | | | 47 |
| 84 | Intendencia de Durazno | | | | | 1.387 | | | | | | | | | | | | | | | | | | | 1.387 |
| 84 | Junta Departamental de Durazno | | | | | 98 | | | | | | | | | | | | | | | | | | | 98 |
| 85 | Intendencia de Flores | | | | | | 604 | | | | | | | | | | | | | 3 | | | | | 607 |
| 85 | Junta Departamental de Flores | | | | | | 48 | | | | | | | | | | | | | | | | | | 48 |
| 86 | Intendencia de Florida | | | | | | | 1.034 | | | | | | | | | | | | | | | | | 1.034 |
| 86 | Junta Departamental de Florida | | | | | | | 65 | | | | | | | | | | | | | | | | | 65 |
| 87 | Intendencia de Lavalleja | | | | | | | | 1.404 | | | | | | | | | | | 3 | | | | | 1.407 |
| 87 | Junta Departamental de Lavalleja | | | | | | | | 42 | | | | | | | | | | | | | | | | 42 |
| 88 | Intendencia de Maldonado | | | | | | | | | 1 | 2 | 2.771 | | | | | | | | 1 | 14 | | | | 2.790 |
| 88 | Junta Departamental de Maldonado | | | | | | | | | | | 115 | | | | | | | | | | | | | 115 |
| 89 | Intendencia de Paysandú | | | | | | | | | | | | | | | | | | | | | | | | 1.864 |
| 89 | Junta Departamental de Paysandú | | | | | | | | | | | 57 | | | | | | | | | | | | | 57 |
| 90 | Intendencia de Río Negro | | | | | | | | | | | 1.649 | | | | | | | | | | | | | 1.649 |
| 90 | Junta Departamental de Río Negro | | | | | | | | | | | 47 | | | | | | | | | | | | | 47 |
| 91 | Intendencia de Rivera | | | | | | | | | | | | 1.064 | | | | | | | 2 | 11 | | | | 1.077 |
| 91 | Junta Departamental de Rivera | | | | | | | | | | | | 59 | | | | | | | | | | | | 59 |
| 92 | Intendencia de Rocha | | | | | | | | | | | | | 1.724 | | | | | | | | | | | 1.724 |
| 92 | Junta Departamental de Rocha | | | | | | | | | | | | | 44 | | | | | | | | | | | 44 |
| 93 | Intendencia de Salto | | | | | | | | | | | | | | 1.810 | | | | | | | | | | 1.810 |
| 93 | Junta Departamental de Salto | | | | | | | | | | | | | | 89 | | | | | | | | | | 89 |
| 94 | Intendencia de San José | | | | | | | | | | | | | | | 765 | | | | 3 | | | | | 768 |
| 94 | Junta Departamental de San José | | | | | | | | | | | | | | | 46 | | | | | | | | | 46 |
| 95 | Intendencia de Soriano | | | | 1 | | | 1 | | | | | | | 1 | 1 | 1.703 | | | 7 | | | | | 1.714 |
| 95 | Junta Departamental de Soriano | | | | | | | | | | | | | | | | 47 | | | | | | | | 47 |
| 96 | Intendencia de Tacuarembó | | | | | | | | | | | | | | | | | 1.511 | | | | | | | 1.511 |
| 96 | Junta Departamental de Tacuarembó | | | | | | | | | | | | | | | | | 62 | | | | | | | 62 |
| 97 | Intendencia de Treinta y Tres | | | | | | | | | | | | | | | | | | | 1.122 | 3 | | | | 1.126 |
| 97 | Junta Departamental de Treinta y Tres | | | | | | | | | | | | | | | | | | | 53 | | | | | 53 |
| 98 | Intendencia de Montevideo | | | | | | | | | | | | | | | | | | | | 8.447 | | | | 8.447 |
| 98 | Junta Departamental de Montevideo | | | | | | | | | | | | | | | | | | | | 190 | | | | 190 |
| | Congreso de Intendentes | | | | | | | | | | | | | | | | | | | | 15 | | | | 15 |
| | TOTAL | 7.218 | 28.451 | 8.080 | 9.718 | 6.441 | 2.809 | 5.933 | 6.012 | 12.706 | 9.219 | 5.521 | 7.745 | 6.899 | 9.856 | 6.756 | 7.042 | 8.297 | 5.124 | 137.166 | 424 | 2.103 | 65 | 293.585 | |

Cuadro N° 3 b

**DISTRIBUCIÓN GEOGRÁFICA POR INCISO AL 31/12/2016
TOTAL DE VÍNCULOS DE NO FUNCIONARIOS PÚBLICOS**

| N° | INCISO | Artigas | Canelones | Cerro Largo | Colonia | Durazno | Flores | Florida | Lavalleja | Maldonado | Paysandú | Río Negro | Rivera | Rocha | Salto | San José | Soriano | Tacuarembó | Treinta Y Tres | Montevideo | Exterior | Itinerante | Sin Clasificar | TOTAL |
|----|--|---------|-----------|-------------|---------|---------|--------|---------|-----------|-----------|----------|-----------|--------|-------|-------|----------|---------|------------|----------------|------------|----------|------------|----------------|-------|
| 01 | Poder Legislativo | | | | | | | | | | | | | | | | | | | | | | | |
| 02 | Presidencia de la República | 1 | 3 | 1 | 12 | | | | | 3 | 1 | 1 | 3 | | 3 | 2 | | 2 | 1 | 354 | | 155 | | |
| 03 | Ministerio de Defensa Nacional | 4 | | | | | | | | | 5 | 6 | 1 | | | | | | | 282 | | | | |
| 04 | Ministerio del Interior | | | | | | | | | | | | | | | | | | | 236 | | | | |
| 05 | Min. de Economía y Finanzas | | 7 | | 2 | 1 | | | | 1 | 2 | 1 | 2 | | | 1 | 1 | | | 188 | | | | |
| 06 | Min. de Relaciones Exteriores | | | | | | | | | | | | | | | | | | | 6 | | | | |
| 07 | Min. de Ganadería, Agríc. y Pesca | | | | | 1 | | | | | 2 | | | | 4 | 2 | 1 | 1 | 4 | 229 | | | | |
| 08 | Min. de Industria, Energía y Minería | | | | | | | | | | | | | | | | | | | 16 | | | | |
| 9 | Min. de Turismo | | | | 1 | | | | | | | | 1 | | 2 | | | | | 22 | 2 | | | |
| 10 | Min. de Transporte y Obras Públicas | | | | | | | | | | | | | | | | | | | 14 | | | | |
| 11 | Min. de Educación y Cultura | | 5 | 2 | | | | | 1 | 4 | | | | | 1 | | | | 2 | 1.195 | | | | |
| 12 | Min. de Salud Pública | | | | | | | | | | | | | | | | | | | 39 | | | | |
| 13 | Min. de Trabajo y Seguridad Social | | | | | | | | | | | | | | | | | | | 19 | | | | |
| 14 | Min. de Vivienda, Ord. Terr. y M. A. | | | | | | | | 1 | 1 | 1 | | | | 3 | 1 | | | | 319 | | | | |
| 15 | Min. de Desarrollo Social | 22 | 81 | 23 | 15 | 6 | 7 | 10 | 11 | 14 | 19 | 13 | 15 | 14 | 29 | 17 | 17 | 18 | 10 | 1.339 | | | | |
| 16 | Poder Judicial | | | | | | | | | | | | | | | | | | | | | | | |
| 17 | Tribunal de Cuentas | | | | | | | | | | | | | | | | | | | | | | | |
| 18 | Corte Electoral | | | | | | | | | | | | | | | | | | | 6 | | | | |
| 19 | Tribunal de lo Contencioso Adm. | | | | | | | | | | | | | | | | | | | 15 | | | | |
| 25 | Adm. Nal. de Educación Pública | 52 | 138 | 63 | 89 | 44 | 33 | 90 | 53 | 131 | 123 | 63 | 76 | 75 | 101 | 47 | 73 | 89 | 34 | 826 | | 120 | 1 | |
| 26 | Universidad de la República | | 1 | 1 | | | | | | 16 | 21 | | 3 | | 9 | 1 | | 3 | 1 | 602 | | 4 | | |
| 27 | Inst. del Niño y Ad. del Uruguay | 2 | 13 | 8 | 19 | 20 | 6 | 3 | 3 | 21 | 9 | 12 | 10 | 3 | 5 | 7 | 4 | 6 | 13 | 805 | | | | |
| 28 | Banco de Previsión Social | 2 | 11 | 3 | 10 | 1 | 2 | 5 | 3 | 7 | 3 | 1 | 3 | 5 | 3 | 1 | 6 | | | 322 | | | | |
| 29 | Adm. Servicios de Salud del Estado | 4 | 12 | 62 | | | | | | | | | | | | 5 | 8 | 2 | | 251 | | | | |
| 31 | Universidad Tecnológica | | | | | 1 | | | | | 2 | 1 | | | | | | | | 20 | | | | |
| 32 | Instituto Uruguayo de Meteorología | | | | 1 | | | | | 1 | | | 2 | | | | 1 | | | 17 | | | | |
| 33 | Fiscalía General de la Nación | | | | | | | | | | | | | | | | | | | 4 | | | | |
| 34 | Junta de Transparencia y Ética Pública | | | | | | | | | | | | | | | | | | | | | | | |
| 35 | Inst. Nal. de Inclusión Social Adolescente | | | | | | | | | | | | | | | | | | | 4 | | | | |
| 50 | Banco Central del Uruguay | | | | | | | | | | | | | | | | | | | 8 | | | | |
| 51 | Bco. de la Rep. Oriental del Uruguay | 13 | 33 | 12 | 16 | 6 | 3 | 5 | 4 | 12 | 6 | 9 | 9 | 12 | 6 | 12 | 15 | 10 | 9 | 125 | | | | |
| 52 | Banco Hipotecario del Uruguay | | 2 | | | | | | | | | | 3 | | 5 | | | | | 53 | | | | |
| 53 | Banco de Seguros del Estado | | 1 | | | | | 1 | | 1 | | | | | | | 1 | | | 401 | | | | |
| 60 | Adm. Nal. de Comb. Alc. y Portland | | | | | | | | 1 | | 2 | | | | | | | | | 34 | | | | |
| 61 | Adm. Nal. de Usinas y Tr. Eléctricas | | 2 | | | | | 1 | | 1 | | | | 1 | | | | | 3 | 86 | | | | |
| 62 | Adm. de Ferrocarriles del Estado | | | | | | | | | | | | | | | | | | | 7 | | | | |
| 63 | Pr. Líneas Uruguayas de Nav. Aérea | | | | | | | | | 10 | | | | | | | | | | 11 | | | | |
| 64 | Administración Nacional de Puertos | | | | 4 | | | | | | 2 | | | | | | | | | 19 | | | | |
| 65 | Adm. Nal. de Telecomunicaciones | 1 | 9 | 2 | 3 | 1 | 1 | 1 | 1 | 9 | | 1 | 2 | 5 | 2 | 2 | 2 | 5 | | 43 | | | | |
| 66 | Adm. de las Obras Sanit. del Estado | | 11 | | | 2 | | 2 | | 169 | 1 | | | | 2 | | | | | 61 | | | | |
| 67 | Adm. Nacional de Correos | | | | | | | | | | | | | | | | | | | 42 | | | | |
| 68 | Agencia Nacional de Vivienda | | 3 | | 2 | 1 | | | | 1 | 3 | | | | | | | 2 | | 88 | | | | |
| 70 | Instituto Nacional de Colonización | 4 | 3 | 2 | | | | | 1 | 3 | | 4 | | | | 2 | | 2 | | 8 | | | | |

Cuadro N° 3 b

**DISTRIBUCIÓN GEOGRÁFICA POR INCISO AL 31/12/2016
TOTAL DE VÍNCULOS DE NO FUNCIONARIOS PÚBLICOS**

| N° | INCISO | Artigas | Canelones | Cerro Largo | Colonia | Durazno | Flores | Florida | Lavalleja | Maldonado | Paysandú | Río Negro | Rivera | Rocha | Salto | San José | Soriano | Tacuarembó | Treinta Y Tres | Montevideo | Exterior | Itinerante | Sin Clasificar | TOTAL | |
|----|---------------------------------------|------------|------------|-------------|------------|-----------|------------|------------|-----------|------------|------------|------------|------------|------------|------------|------------|------------|------------|----------------|--------------|----------|------------|----------------|---------------|-----|
| 80 | Intendencia de Artigas | 9 | | | | | | | | | | | | | | | | | | | | | | 9 | |
| 80 | Junta Departamental de Artigas | | | | | | | | | | | | | | | | | | | | | | | | |
| 81 | Intendencia de Canelones | | 58 | | | | | | | | | | | | | | | | | | | | | | 58 |
| 81 | Junta Departamental de Canelones | | 4 | | | | | | | | | | | | | | | | | | | | | | 4 |
| 82 | Intendencia de Cerro Largo | | | | | | | | | | | | | | | | | | | | | | | | |
| 82 | Junta Departamental de Cerro Largo | | | | | | | | | | | | | | | | | | | | | | | | |
| 83 | Intendencia de Colonia | | | | 158 | | | | | | | | | | | | | | | | | | | | 158 |
| 83 | Junta Departamental de Colonia | | | | | | | | | | | | | | | | | | | | | | | | |
| 84 | Intendencia de Durazno | | | | | 12 | | | | | | | | | | | | | | | | | | | 12 |
| 84 | Junta Departamental de Durazno | | | | | | | | | | | | | | | | | | | | | | | | |
| 85 | Intendencia de Flores | | | | | | 96 | | | | | | | | | | | | | | | | | | 96 |
| 85 | Junta Departamental de Flores | | | | | | | | | | | | | | | | | | | | | | | | |
| 86 | Intendencia de Florida | | | | | | | 22 | | | | | | | | | | | | | | | | | 22 |
| 86 | Junta Departamental de Florida | | | | | | | 3 | | | | | | | | | | | | | | | | | 3 |
| 87 | Intendencia de Lavalleja | | | | | | | | | | | | | | | | | | | | | | | | |
| 87 | Junta Departamental de Lavalleja | | | | | | | | | | | | | | | | | | | | | | | | |
| 88 | Intendencia de Maldonado | | | | | | | | | 24 | | | | | | | | | | | | | | | 24 |
| 88 | Junta Departamental de Maldonado | | | | | | | | | | | | | | | | | | | | | | | | |
| 89 | Intendencia de Paysandú | | | | | | | | | | 178 | | | | | | | | | | | | | | 178 |
| 89 | Junta Departamental de Paysandú | | | | | | | | | | 4 | | | | | | | | | | | | | | 4 |
| 90 | Intendencia de Río Negro | | | | | | | | | | | 36 | | | | | | | | | | | | | 36 |
| 90 | Junta Departamental de Río Negro | | | | | | | | | | | | | | | | | | | | | | | | |
| 91 | Intendencia de Rivera | | | | | | | | | | | | 86 | | | | | | | 3 | | | | | 89 |
| 91 | Junta Departamental de Rivera | | | | | | | | | | | | | | | | | | | | | | | | |
| 92 | Intendencia de Rocha | | | | | | | | | | | | | 13 | | | | | | | | | | | 13 |
| 92 | Junta Departamental de Rocha | | | | | | | | | | | | | | | | | | | | | | | | |
| 93 | Intendencia de Salto | | | | | | | | | | | | | | 3 | | | | | | | | | | 3 |
| 93 | Junta Departamental de Salto | | | | | | | | | | | | | | | | | | | | | | | | |
| 94 | Intendencia de San José | | | | | | | | | | | | | | | 27 | | | | | | | 2 | | 29 |
| 94 | Junta Departamental de San José | | | | | | | | | | | | | | | | | | | | | | | | |
| 95 | Intendencia de Soriano | | | | | | | | | | | | | | | | | | | | | | | | |
| 95 | Junta Departamental de Soriano | | | | | | | | | | | | | | | | | | | | | | | | |
| 96 | Intendencia de Tacuarembó | | | | | | | | | | | | | | | | | 4 | | | | | | | 4 |
| 96 | Junta Departamental de Tacuarembó | | | | | | | | | | | | | | | | | 5 | | | | | | | 5 |
| 97 | Intendencia de Treinta y Tres | | | | | | | | | | | | | | | | | | 9 | | | | 47 | | 56 |
| 97 | Junta Departamental de Treinta y Tres | | | | | | | | | | | | | | | | | | | | | | | | |
| 98 | Intendencia de Montevideo | | | | | | | | | | | | | | | | | | | 725 | | | | | 725 |
| 98 | Junta Departamental de Montevideo | | | | | | | | | | | | | | | | | | | 17 | | | | | 17 |
| | Congreso de Intendentes | | | | | | | | | | | | | | | | | | | 3 | | | | | 3 |
| | TOTAL | 114 | 397 | 179 | 332 | 96 | 148 | 144 | 81 | 426 | 388 | 144 | 216 | 128 | 178 | 127 | 129 | 149 | 86 | 8.891 | 2 | 279 | 50 | 12.684 | |

Cuadro N° 4

APERTURA ESCALAFONARIA DE LOS VÍNCULOS DE FUNCIONARIOS PÚBLICOS POR INCISO AL 31/12/2016

| N° | INCISO | A | B | C | D | E | F | G | H | J | K | L | M | N | P | Q | R | S | OTROS* | TOTAL |
|----|--|-------|-------|-------|-------|-------|-------|--------|--------|-----|--------|--------|-----|-----|-----|----|-----|-----|--------|--------|
| 01 | Poder Legislativo | 76 | 21 | 461 | 198 | 18 | 185 | | | 4 | | | | | 136 | 12 | 73 | | 107 | 1.291 |
| 02 | Presidencia de la República | 382 | 107 | 386 | 299 | 83 | 207 | | | 577 | | | | | 4 | 20 | | | 70 | 2.135 |
| 03 | Ministerio de Defensa Nacional | 384 | 155 | 307 | 245 | 236 | 71 | | | 2 | 26.256 | | | | 2 | 9 | | | 298 | 27.965 |
| 04 | Ministerio del Interior | 132 | 32 | 96 | | 2 | | | | | | 30.045 | | | 2 | 34 | | 868 | 1 | 31.212 |
| 05 | Min. de Economía y Finanzas | 1.150 | 189 | 1.207 | 801 | 60 | 65 | | | | | | | | 2 | 10 | 32 | | 891 | 4.407 |
| 06 | Min. de Relaciones Exteriores | 43 | 22 | 126 | 29 | 9 | 13 | | | | | | 331 | | 2 | 1 | | | | 576 |
| 07 | Min. de Ganadería, Agric. y Pesca | 628 | 190 | 369 | 454 | 53 | 72 | | | | | | | | 2 | 11 | 98 | | 1 | 1.878 |
| 08 | Min. de Industria, Energía y Minería | 204 | 54 | 141 | 15 | 24 | 2 | | | | | | | | 2 | 8 | | | 4 | 454 |
| 09 | Min. de Turismo | 31 | 10 | 88 | 25 | 8 | | | | | | | | | 2 | 2 | | | | 166 |
| 10 | Min. de Transporte y Obras Públicas | 265 | 58 | 636 | 309 | 1.586 | 87 | | | | | | | | 2 | 12 | 3 | | | 2.958 |
| 11 | Min. de Educación y Cultura | 285 | 60 | 720 | 563 | 66 | 85 | | | 60 | | | | 12 | 2 | 14 | 47 | | | 1.914 |
| 12 | Min. de Salud Pública | 348 | 41 | 285 | 90 | 30 | 26 | | | | | | | | 2 | 25 | 1 | | | 848 |
| 13 | Min. de Trabajo y Seguridad Social | 196 | 51 | 341 | 178 | 27 | 23 | | | | | | | | 2 | 7 | | | 1 | 826 |
| 14 | Min. de Vivienda, Ord. Terr. y M. A. | 270 | 55 | 125 | 47 | 12 | 5 | | | 2 | | | | | 2 | 7 | 1 | | 22 | 548 |
| 15 | Min. de Desarrollo Social | 198 | 34 | 215 | 11 | 23 | 17 | | | | | | | | 2 | 9 | | | 13 | 522 |
| 16 | Poder Judicial | 830 | 2 | 2.610 | 128 | | 509 | | | | | | | 497 | | 4 | | | 365 | 4.945 |
| 17 | Tribunal de Cuentas | 199 | 5 | 128 | 8 | | 7 | | | | | | | | | | 16 | | 7 | 370 |
| 18 | Corte Electoral | 8 | | 700 | 34 | 17 | 112 | | | | | | | | 9 | 4 | | | | 884 |
| 19 | Tribunal de lo Contencioso Adm. | 10 | | 39 | | 8 | 9 | | | | | | | 5 | | 2 | | | | 73 |
| 25 | Adm. Nal. de Educación Pública | 728 | 42 | 3.830 | 336 | 276 | 7.162 | | 74.815 | | | | | | 6 | 4 | 91 | | | 87.290 |
| 26 | Universidad de la República | 865 | 365 | 1.762 | 962 | 946 | 1.292 | 11.410 | | 14 | | | | | 37 | 12 | 144 | | | 17.809 |
| 27 | Inst. del Niño y Ad. del Uruguay | 551 | 127 | 105 | 2.734 | 219 | 30 | | | 253 | | | | | | 4 | 3 | | | 4.026 |
| 28 | Banco de Previsión Social | 885 | 303 | 2.250 | 351 | 71 | 20 | | | | | | | | 7 | 1 | | | 46 | 3.934 |
| 29 | Adm. Servicios de Salud del Estado | 8.759 | 797 | 1.095 | 9.957 | 1.306 | 2.418 | | | | | | | | 5 | | 12 | | 3 | 24.352 |
| 31 | Universidad Tecnológica | 15 | | 9 | 24 | | 2 | | | 102 | | | | | 3 | | | | | 155 |
| 32 | Instituto Uruguayo de Meteorología | 2 | 41 | 23 | 48 | 3 | 3 | | | | | | | | | | 10 | | 1 | 131 |
| 33 | Fiscalía General de la Nación | 7 | 6 | 156 | 6 | 6 | 26 | | | | | | | 286 | | 1 | | | | 494 |
| 34 | Junta de Transparencia y Ética Pública | 2 | | 9 | | | 2 | | | 2 | | | | | | 2 | | | | 17 |
| 35 | Inst. Nal. de Inclusión Social Adolescente | 60 | 22 | 10 | 454 | 619 | 2 | | | 373 | | | | | | 3 | 1 | | | 1.544 |
| 50 | Banco Central del Uruguay | 418 | 11 | 131 | | 3 | 47 | | | | | | | | 2 | | | | | 612 |
| 51 | Banco de la República Oriental del Uruguay | 287 | | 3.250 | | | 341 | | | | | | | | 5 | | | | | 3.883 |
| 52 | Banco Hipotecario del Uruguay | 38 | 7 | 251 | 8 | | 14 | | | | | | | | 3 | 1 | | | | 322 |
| 53 | Banco de Seguros del Estado | 133 | 121 | 992 | 350 | 105 | 101 | | | | | | | | 3 | | | | 57 | 1.862 |
| 60 | Adm. Nal. de Comb. Alc. y Portland | 251 | 403 | 684 | 119 | 884 | 252 | | | | | | | | 5 | | | | | 2.598 |
| 61 | Adm. Nal. de Usinas y Tr. Eléctricas | 1.381 | 1.735 | 826 | | 1.930 | 272 | | | | | | | | 5 | | | | 253 | 6.402 |
| 62 | Adm. de Ferrocarriles del Estado | 16 | 30 | 70 | | 493 | 6 | | | | | | | | 4 | 1 | | | | 620 |
| 63 | Pr. Líneas Uruguayas de Nav. Aérea | | | 12 | | 10 | 3 | | | | | | | | 0 | 1 | | | | 26 |
| 64 | Administración Nacional de Puertos | 121 | | 245 | | 120 | 0 | | | | | | | | 5 | | | | 454 | 945 |
| 65 | Adm. Nal. de Telecomunicaciones | 986 | 321 | 2.607 | 2.301 | 0 | 240 | | | | | | | | 3 | 1 | | | | 6.459 |
| 66 | Adm. de las Obras Sanit. del Estado | 430 | 111 | 1.247 | 430 | 2.144 | 39 | | | | | | | | 3 | 16 | | | | 4.420 |
| 67 | Adm. Nacional de Correos | 34 | 44 | 84 | 66 | 74 | 4 | | | | | | | | 3 | 1 | | | 1.600 | 1.910 |
| 68 | Agencia Nacional de Vivienda | 111 | 11 | 270 | 55 | 5 | 33 | | | | | | | | 3 | 4 | | | 32 | 524 |
| 70 | Instituto Nacional de Colonización | 38 | 1 | 73 | 26 | | 8 | | | | | | | | 5 | 2 | | | 51 | 204 |

Cuadro N° 4

APERTURA ESCALAFONARIA DE LOS VÍNCULOS DE FUNCIONARIOS PÚBLICOS POR INCISO AL 31/12/2016

| N° | INCISO | A | B | C | D | E | F | G | H | J | K | L | M | N | P | Q | R | S | OTROS* | TOTAL |
|----|---------------------------------------|---------------|--------------|---------------|---------------|---------------|---------------|---------------|---------------|--------------|---------------|---------------|------------|------------|--------------|------------|------------|------------|--------------|----------------|
| 80 | Intendencia de Artigas | 46 | | 384 | 113 | 712 | 186 | | | 5 | | | | | 4 | 14 | | | | 1.464 |
| 80 | Junta Departamental de Artigas | 2 | | 7 | 8 | | 4 | | | | | | | | 31 | | | | | 52 |
| 81 | Intendencia de Canelones | 296 | | 1.401 | 446 | 712 | 1.122 | | | | | | | | 31 | 89 | | | 250 | 4.347 |
| 81 | Junta Departamental de Canelones | 5 | 10 | 47 | | 5 | 12 | | | | | | | | 31 | 1 | | | | 111 |
| 82 | Intendencia de Cerro Largo | 17 | 42 | 456 | | 290 | 534 | | | | | | | | 2 | 163 | | | | 1.504 |
| 82 | Junta Departamental de Cerro Largo | 2 | 0 | 6 | 1 | 1 | 5 | | | | | | | | 31 | | | | | 46 |
| 83 | Intendencia de Colonia | 32 | 0 | 355 | 69 | | 924 | | | | | | | | 10 | 1 | | | 87 | 1.478 |
| 83 | Junta Departamental de Colonia | 1 | 0 | 7 | 3 | | 4 | | | | | | | | 31 | 1 | | | | 47 |
| 84 | Intendencia de Durazno | 56 | 12 | 388 | 9 | 305 | 601 | | | | | | | | 3 | 13 | | | | 1.387 |
| 84 | Junta Departamental de Durazno | 2 | | 11 | | | 4 | | | | | | | | 31 | | | | 50 | 98 |
| 85 | Intendencia de Flores | 14 | | 196 | 100 | 150 | 38 | | | | | | | | 1 | 5 | | | 103 | 607 |
| 85 | Junta Departamental de Flores | 2 | | 9 | | | 6 | | | | | | | | 31 | | | | | 48 |
| 86 | Intendencia de Florida | 34 | 30 | 233 | | 475 | 113 | | | 55 | | | | | 4 | 14 | 76 | | | 1.034 |
| 86 | Junta Departamental de Florida | 4 | | 4 | 12 | | 7 | | | | | | | | 31 | 1 | 6 | | | 65 |
| 87 | Intendencia de Lavalleja | 24 | 2 | 182 | 32 | 423 | 688 | | 6 | 34 | | | | | 5 | 11 | | | | 1.407 |
| 87 | Junta Departamental de Lavalleja | 2 | | 6 | | 1 | 2 | | | | | | | | 31 | | | | | 42 |
| 88 | Intendencia de Maldonado | 156 | | 843 | 138 | 933 | 259 | | | 92 | | | | | 9 | 105 | | | 255 | 2.790 |
| 88 | Junta Departamental de Maldonado | 2 | 19 | 28 | | 5 | 11 | | | | | | | | 31 | 19 | | | | 115 |
| 89 | Intendencia de Paysandú | 58 | 11 | 419 | 120 | 462 | 608 | | | 166 | | | | | 8 | 12 | | | | 1.864 |
| 89 | Junta Departamental de Paysandú | | | 11 | 5 | | 5 | | | | | | | | 31 | 5 | | | | 57 |
| 90 | Intendencia de Río Negro | 49 | | 411 | | 1.164 | | | | | | | | | 5 | 20 | | | | 1.649 |
| 90 | Junta Departamental de Río Negro | 1 | | 13 | | | 2 | | | | | | | | 31 | | | | | 47 |
| 91 | Intendencia de Rivera | 40 | 26 | 374 | 53 | 491 | 69 | | | | | | | | 4 | 7 | | | 13 | 1.077 |
| 91 | Junta Departamental de Rivera | 3 | | 16 | | 1 | 7 | | | | | | | | 31 | 1 | | | | 59 |
| 92 | Intendencia de Rocha | 40 | | 468 | 157 | 834 | 149 | | | 63 | | | | | 5 | 8 | | | | 1.724 |
| 92 | Junta Departamental de Rocha | 2 | | 7 | 1 | | 3 | | | | | | | | 31 | | | | | 44 |
| 93 | Intendencia de Salto | 54 | | 434 | 6 | 1.084 | 146 | | | 63 | | | | | 9 | 14 | | | | 1.810 |
| 93 | Junta Departamental de Salto | | | 11 | 5 | | 9 | | | | | | | | 31 | 33 | | | | 89 |
| 94 | Intendencia de San José | 27 | | 239 | 47 | 169 | 281 | | | | | | | | 5 | | | | | 768 |
| 94 | Junta Departamental de San José | 1 | | 6 | 5 | 2 | 1 | | | | | | | | 31 | | | | | 46 |
| 95 | Intendencia de Soriano | 42 | 47 | 212 | 26 | 279 | 1.089 | | | 12 | | | | | 6 | 1 | | | | 1.714 |
| 95 | Junta Departamental de Soriano | 1 | | 3 | 4 | 2 | 4 | | | | | | | | 31 | 2 | | | | 47 |
| 96 | Intendencia de Tacuarembó | 36 | 52 | 360 | 83 | 958 | | | | | | | | | 4 | 18 | | | | 1.511 |
| 96 | Junta Departamental de Tacuarembó | 2 | | 12 | 3 | 4 | 9 | | | | | | | | 31 | 1 | | | | 62 |
| 97 | Intendencia de Treinta y Tres | 9 | 3 | 255 | 74 | 257 | 458 | | | 66 | | | | | 3 | 1 | | | | 1.126 |
| 97 | Junta Departamental de Treinta y Tres | 1 | | 9 | 3 | 2 | 3 | | | | | | | | 31 | 4 | | | | 53 |
| 98 | Intendencia de Montevideo | 1.051 | 1.428 | 1.350 | 406 | 1.742 | 1.131 | | | | | | | | 9 | 35 | | | 1.295 | 8.447 |
| 98 | Junta Departamental de Montevideo | 11 | 2 | 47 | 11 | | 46 | | | | | | | | 31 | 6 | | | 36 | 190 |
| | Congreso de Intendentes | | | 12 | | | | | | | | | | | 3 | | | | | 15 |
| | TOTAL | 23.882 | 7.268 | 38.203 | 23.601 | 22.939 | 22.352 | 11.410 | 74.821 | 1.945 | 26.256 | 30.045 | 331 | 800 | 1.001 | 850 | 614 | 868 | 6.366 | 293.552 |

*Incluye a escalafón PC1 (Profesional y Científico): 5 en MI; escalafón CO2 (Conducción): 5 en MI; escalafón CO3 (Alta Conducción): 1 en Presidencia, 5 en MI, 2 en MGAP, 2 en MIEM, 1 en MTD, 2 en MEC, 5 en MSP, 4 en MTSS, 1 en MVOTMA.



CUADROS ALTAS Y BAJAS 2016

Cuadro N° 5

ALTAS, BAJAS, RENOVACIONES Y TRANSFORMACIONES DE VÍNCULOS 2016 (ART.14 LEY 18.719)

| N° | INCISO | Vínculo | ALTAS POR MECANISMO DE SELECCIÓN Y TRANSFORMACIONES | | | | | | | BAJAS Y TRANSFORMACIONES | | | | | | Saldo ALTAS menos BAJAS | Renovaciones | |
|----|--------------------------------------|-----------------|---|--------|---------------------------------|------------------------------|-------------------|------------------|---------------------------|--------------------------|---------------|-------------|--------------------------|------------|----------------------------|-------------------------|--------------|----------------------------|
| | | | Designación directa | Sorteo | Concurso méritos y antecedentes | Concurso oposición y méritos | Sorteo y concurso | Otros mecanismos | Transformación de vínculo | ALTAS Y TRANSF. | Fallecimiento | Destitución | Renuncia/fin de contrato | Jubilación | Por todo otro motivo (***) | | | Transformación (extinción) |
| 01 | Poder Legislativo | Funcionarios | 1 | | | 30 | 47 | 1 | 79 | 1 | | 2 | 8 | | | 11 | 68 | |
| | | No Funcionarios | | | | | 8 | 10 | 18 | | | | | | | | 18 | |
| 02 | Presidencia de la República | Funcionarios | 7 | | 1 | | 275 | 2 | 143 | 428 | 2 | | 249 | 73 | 3 | 125 | 452 | -24 |
| | | No Funcionarios | 8 | | 85 | | 134 | 23 | 250 | 1 | | 330 | | 18 | | 349 | -99 | 7 |
| 03 | Ministerio de Defensa Nacional | Funcionarios | 2 | | 44 | 522 | 29 | 3.058 | 35 | 3.690 | 26 | 597 | 2.277 | 908 | 168 | 4 | 3.980 | -290 |
| | | No Funcionarios | 89 | | 2 | 1 | | | 92 | 3 | | 3 | | 31 | 34 | 58 | | |
| 04 | Ministerio del Interior | Funcionarios | 11 | | | 1.260 | | | 13 | 1.284 | 66 | 427 | 878 | 833 | | 13 | 2.217 | -933 |
| | | No Funcionarios | 38 | | | 198 | | 11 | | 247 | | | 28 | 840 | 98 | 966 | -719 | |
| 05 | Min. de Economía y Finanzas | Funcionarios | | | 127 | 9 | 31 | 2 | 11 | 180 | 17 | 5 | 29 | 180 | 1 | 10 | 242 | -62 |
| | | No Funcionarios | 7 | | 248 | | | 18 | | 273 | | | 332 | 1 | 3 | 1 | 337 | -64 |
| 06 | Min. de Relaciones Exteriores | Funcionarios | 4 | | | 12 | | | 29 | 45 | 4 | 1 | | | 15 | 42 | 3 | |
| | | No Funcionarios | | | | | | | | | | | 1 | | 14 | 15 | -15 | |
| 07 | Min. de Ganadería, Agric. y Pesca | Funcionarios | 1 | | 20 | | | | 5 | 26 | 11 | 1 | 4 | 93 | 1 | 5 | 115 | -89 |
| | | No Funcionarios | 1 | | 5 | | | | 21 | 27 | | | 12 | | | 12 | 15 | |
| 08 | Min. de Industria, Energía y Minería | Funcionarios | 1 | | | 1 | | | 4 | 2 | 8 | | | | 2 | 28 | -20 | |
| | | No Funcionarios | 2 | | 9 | | | | | 11 | | | 2 | | | 2 | 9 | |
| 09 | Min. de Turismo | Funcionarios | 0 | | 5 | | | | | 5 | | | 4 | 4 | | 10 | -5 | |
| | | No Funcionarios | 2 | | 4 | | | | | 6 | | | 5 | | | 5 | 1 | |
| 10 | Min. de Transporte y Obras Públicas | Funcionarios | 2 | | 11 | 10 | | | 10 | 33 | 14 | 1 | 2 | 121 | 7 | 10 | 155 | -122 |
| | | No Funcionarios | 1 | | | | | | | 1 | | | | | | | 1 | |
| 11 | Min. de Educación y Cultura | Funcionarios | 2 | | | 2 | | | 1 | 2 | 7 | 13 | 2 | 24 | 55 | 8 | 104 | -97 |
| | | No Funcionarios | 417 | | 71 | 22 | | | 41 | 551 | | | 801 | | | | 801 | -250 |
| 12 | Min. de Salud Pública | Funcionarios | 3 | | | 2 | | | 11 | 5 | 21 | 2 | 11 | 24 | 12 | 5 | 54 | -33 |
| | | No Funcionarios | | | 8 | | | | | 8 | | 8 | | 29 | 1 | | 30 | -22 |
| 13 | Min. de Trabajo y Seguridad Social | Funcionarios | 2 | | | 18 | | | 1 | 3 | 24 | 6 | | 6 | 33 | 3 | 51 | -27 |
| | | No Funcionarios | 2 | | | 9 | | | | 11 | | | 3 | 1 | | 4 | 7 | |
| 14 | Min. de Vivienda, Ord. Terr. y M. A. | Funcionarios | 1 | | | 8 | | | | 25 | 34 | 2 | 1 | 12 | | 5 | 20 | 14 |
| | | No Funcionarios | 19 | | | | | | 97 | 116 | | | 78 | | | 20 | 98 | 18 |
| 15 | Min. de Desarrollo Social | Funcionarios | 15 | | | | | | 149 | 3 | 167 | 1 | | 6 | 14 | 7 | 31 | 136 |
| | | No Funcionarios | 0 | | 210 | | | | 36 | 246 | | | 121 | | | | 121 | 125 |
| 16 | Poder Judicial | Funcionarios | 12 | 5 | 7 | 45 | | | | 80 | 149 | 15 | 1 | 22 | 123 | | 80 | 241 |
| | | No Funcionarios | | | | | | | | | | | | | | | | |
| 17 | Tribunal de Cuentas | Funcionarios | | | | | | | | 72 | 72 | | | 4 | 8 | | 72 | 84 |
| | | No Funcionarios | | | | | | | | 0 | | | | | | | | |
| 18 | Corte Electoral | Funcionarios | 4 | | 39 | | | | 1 | 44 | 1 | 2 | 1 | 35 | 1 | | 40 | 4 |
| | | No Funcionarios | | | | | | | | | | | | | | | | |
| 19 | Tribunal de lo Contencioso Adm. | Funcionarios | 1 | | | 1 | 5 | | | 7 | | | | | | 1 | 6 | |
| | | No Funcionarios | 2 | | | | | | | 2 | | | | | | | 1 | 1 |
| 25 | Adm. Nat. de Educación Pública | Funcionarios | 21 | 2 | 1.049 | 6.011 | 12 | 7.487 | 353 | 14.935 | 65 | 13 | 10.718 | 1.019 | 478 | 12.293 | 2.642 | |
| | | No Funcionarios | | 5 | 49 | 13 | | 187 | | 254 | | | 185 | 5 | | 353 | 543 | -289 |
| 26 | Universidad de la República | Funcionarios | 1.039 | 3 | 1.137 | 825 | 15 | 262 | 19 | 3.300 | 21 | 8 | 2.109 | 222 | 378 | 5 | 2.743 | 557 |
| | | No Funcionarios | 47 | 7 | 103 | 22 | | 191 | 2 | 372 | | | 410 | | 2 | 3 | 415 | -43 |
| 27 | Inst. del Niño y Ad. del Uruguay | Funcionarios | | | 332 | | | | 1.295 | 1.627 | 10 | 7 | 54 | 166 | 1.193 | 1.295 | 2.725 | -1.098 |
| | | No Funcionarios | 2 | | | | | 252 | | 254 | | | 36 | 8 | 618 | 662 | -408 | 243 |
| 28 | Banco de Previsión Social | Funcionarios | | | 166 | | | 2 | 313 | 481 | 11 | 66 | 37 | 99 | | 313 | 526 | -45 |
| | | No Funcionarios | | 27 | 195 | 6 | 24 | 3 | | 255 | | 1 | 256 | | | | 257 | -2 |
| 29 | Adm. Servicios de Salud del Estado | Funcionarios | | | 1.192 | | 1.569 | 281 | 746 | 3.788 | 14 | | 1.741 | 622 | | 610 | 2.987 | 801 |
| | | No Funcionarios | | | | 10 | 109 | | | 119 | | | | | 136 | 324 | -205 | |

Cuadro N° 5

ALTAS, BAJAS, RENOVACIONES Y TRANSFORMACIONES DE VÍNCULOS 2016 (ART.14 LEY 18.719)

| N° | INCISO | Vínculo | ALTAS POR MECANISMO DE SELECCIÓN Y TRANSFORMACIONES | | | | | | | BAJAS Y TRANSFORMACIONES | | | | | | Saldo ALTAS menos BAJAS | Renovaciones | | |
|----|--|-----------------|---|--------|---------------------------------|------------------------------|-------------------|------------------|---------------------------|--------------------------|---------------|-------------|--------------------------|------------|----------------------------|-------------------------|--------------|----------------------------|----------------|
| | | | Designación directa | Sorteo | Concurso méritos y antecedentes | Concurso oposición y méritos | Sorteo y concurso | Otros mecanismos | Transformación de vínculo | ALTAS Y TRANSF. | Fallecimiento | Destitución | Renuncia/fin de contrato | Jubilación | Por todo otro motivo (***) | | | Transformación (extinción) | BAJAS Y TRANSF |
| 31 | Universidad Tecnológica | Funcionarios | | | 68 | | | | 68 | | | 12 | | | | 12 | 56 | | |
| | | No Funcionarios | 6 | | | | | | 6 | | | 5 | | | | 5 | 1 | | |
| 32 | Instituto Uruguayo de Meteorología | Funcionarios | | | | | | 5 | 1 | 6 | | 4 | 4 | | | 8 | -2 | | |
| | | No Funcionarios | 4 | | | 11 | | 6 | | 21 | | | | | 1 | 1 | 20 | | |
| 33 | Fiscalía General de la Nación | Funcionarios | | | 2 | 16 | | | | 18 | 1 | 3 | 21 | | 3 | 28 | -10 | | |
| | | No Funcionarios | 1 | | 1 | | | | 1 | 3 | | 1 | | | | 1 | 2 | | |
| 34 | Junta de Transparencia y Ética Pública | Funcionarios | | | | | | 11 | | 11 | 1 | | 1 | | | 2 | 9 | | |
| | | No Funcionarios | | | | | | | | | | | | | | | | | |
| 35 | Inst. Nal. de Inclusión Social Adolescente | Funcionarios | | | | 17 | | | | 141 | 158 | 3 | 11 | 45 | 27 | 43 | 141 | 270 | -112 |
| | | No Funcionarios | | | | | | | | | | | | | | | | | |
| 50 | Banco Central del Uruguay | Funcionarios | | | | 36 | | | | 36 | 1 | 6 | 10 | | | 17 | 19 | | |
| | | No Funcionarios | 1 | | | | | | 1 | | | 44 | | | | 44 | -43 | | |
| 51 | Bco. de la Rep. Oriental del Uruguay | Funcionarios | 4 | | | 4 | | | 42 | 50 | 18 | 8 | 15 | 141 | 3 | 42 | 227 | -177 | |
| | | No Funcionarios | | | | | | 169 | | 169 | | | | | | 131 | 131 | 38 | |
| 52 | Banco Hipotecario del Uruguay | Funcionarios | | | | | | | | | 1 | | 21 | | | 22 | -22 | | |
| | | No Funcionarios | 3 | | 33 | | | | | 36 | | | | | | 32 | 4 | | |
| 53 | Banco de Seguros del Estado | Funcionarios | | | | 17 | | | 54 | 71 | 4 | 5 | 12 | 56 | | 40 | 117 | -46 | |
| | | No Funcionarios | | | 34 | 35 | | 38 | | 107 | | | | | | 14 | 58 | 49 | |
| 60 | Adm. Nal. de Comb. Alc. y Portland | Funcionarios | | 9 | | 11 | | | 18 | 38 | 4 | | 18 | 117 | | 18 | 157 | -119 | |
| | | No Funcionarios | 4 | 8 | | | | | | 12 | | | 43 | | 2 | 45 | -33 | | |
| 61 | Adm. Nal. de Usinas y Tr. Eléctricas | Funcionarios | | | | 12 | | 2 | 5 | 19 | 24 | 2 | 10 | 197 | | 5 | 238 | -219 | |
| | | No Funcionarios | 2 | 37 | 19 | | | 13 | | 71 | | | 195 | | 1 | 196 | -125 | | |
| 62 | Adm. de Ferrocarriles del Estado | Funcionarios | 1 | | 7 | | | | | 8 | 5 | | 5 | 6 | | 16 | -8 | | |
| | | No Funcionarios | | | | | | | | | | | | | 1 | 1 | -1 | | |
| 63 | Pr. Líneas Uruguayas de Nav. Aérea | Funcionarios | | | | | | | | | | | 1 | | 4 | 5 | -5 | | |
| | | No Funcionarios | | | | | | | | | | | | | | 1 | -1 | | |
| 64 | Administración Nacional de Puertos | Funcionarios | | 44 | 4 | | | 2 | 94 | 144 | 2 | | 3 | 44 | 4 | 83 | 136 | 8 | 1 |
| | | No Funcionarios | 3 | | 1 | | | 17 | | 21 | | | 5 | | 2 | 11 | 18 | 3 | |
| 65 | Adm. Nal. de Telecomunicaciones | Funcionarios | | | 7 | | | | 2.234 | 2.241 | 13 | | 16 | 186 | | 1.518 | 1.733 | 508 | |
| | | No Funcionarios | 2 | | 1 | | 54 | | 57 | | | | 131 | 1 | | 716 | 848 | -791 | |
| 66 | Adm. de las Obras Sanit. del Estado | Funcionarios | 2 | 263 | | | | 128 | 169 | 562 | 17 | 6 | 304 | 165 | 3 | 169 | 664 | -102 | 866 |
| | | No Funcionarios | 5 | 30 | 25 | | | 12 | 10 | 82 | 1 | | 156 | 2 | 3 | | 162 | -80 | 13 |
| 67 | Adm. Nacional de Correos | Funcionarios | | | | | 74 | | 142 | 216 | 7 | 10 | 5 | 57 | 1 | 142 | 222 | -6 | |
| | | No Funcionarios | 2 | | | | 15 | 9 | | 26 | | | 9 | | | 9 | 17 | | |
| 68 | Agencia Nacional de Vivienda | Funcionarios | | | | 72 | | | | 72 | 1 | 3 | 2 | 28 | | | 34 | 38 | |
| | | No Funcionarios | 5 | | | | | 38 | | 43 | | | 81 | | 1 | | 82 | -39 | |
| 70 | Instituto Nacional de Colonización | Funcionarios | | | | 3 | | | | 3 | | 3 | 6 | | | 9 | -6 | | |
| | | No Funcionarios | 10 | | 5 | | | | | 15 | | | 29 | | | 29 | -14 | | |
| 80 | Intendencia de Artigas | Funcionarios | 114 | 37 | 2 | | | 8 | 2 | 163 | 7 | | 146 | 141 | | 2 | 296 | -133 | |
| | | No Funcionarios | 2 | | | | | | | 2 | | | | | | | | 2 | |
| 80 | Junta Departamental de Artigas | Funcionarios | | | | | | | | | | | | | | | | | |
| | | No Funcionarios | | | | | | | | | | | | | | | | | |
| 81 | Intendencia de Canelones | Funcionarios | 28 | 34 | 62 | 44 | | | | 168 | 13 | 4 | 41 | 114 | 5 | | 177 | -9 | |
| | | No Funcionarios | 4 | | 49 | | | | | 53 | | | | | | | | 53 | |
| 81 | Junta Departamental de Canelones | Funcionarios | | | | | | 4 | | 4 | | | 1 | | | 5 | -1 | | |
| | | No Funcionarios | 1 | | | | | 3 | | 4 | | | | | | 4 | 4 | | |

Cuadro N° 5

ALTAS, BAJAS, RENOVACIONES Y TRANSFORMACIONES DE VÍNCULOS 2016 (ART.14 LEY 18.719)

| N° | INCISO | Vínculo | ALTAS POR MECANISMO DE SELECCIÓN Y TRANSFORMACIONES | | | | | | | BAJAS Y TRANSFORMACIONES | | | | | | Saldo ALTAS menos BAJAS | Renovaciones | | |
|----|------------------------------------|-----------------|---|--------|---------------------------------|------------------------------|-------------------|------------------|---------------------------|--------------------------|---------------|-------------|--------------------------|------------|----------------------------|-------------------------|--------------|----------------------------|----------------|
| | | | Designación directa | Sorteo | Concurso méritos y antecedentes | Concurso oposición y méritos | Sorteo y concurso | Otros mecanismos | Transformación de vínculo | ALTAS Y TRANSF. | Fallecimiento | Destitución | Renuncia/fin de contrato | Jubilación | Por todo otro motivo (***) | | | Transformación (extinción) | BAJAS Y TRANSF |
| 82 | Intendencia de Cerro Largo | Funcionarios | 202 | | | | | | 202 | 5 | 29 | 13 | 8 | | | 55 | 147 | | |
| | | No Funcionarios | | | | | | | | | | | | | | | | | |
| 82 | Junta Departamental de Cerro Largo | Funcionarios | 1 | | | | | | 1 | | | | 2 | | | 2 | -1 | | |
| | | No Funcionarios | | | | | | | | | | | | | | | | | |
| 83 | Intendencia de Colonia | Funcionarios | 67 | 9 | | 22 | | | 98 | 2 | 9 | | 34 | | | 45 | 53 | | |
| | | No Funcionarios | | | | 158 | | | 158 | | | 126 | | | | 126 | 32 | | |
| 83 | Junta Departamental de Colonia | Funcionarios | 1 | | | | | | 1 | | | | 1 | | | 1 | | | |
| | | No Funcionarios | | | | | | | | | | | | | | | | | |
| 84 | Intendencia de Durazno | Funcionarios | 198 | 20 | | 15 | | | 233 | 5 | | 161 | 35 | | | 201 | 32 | | |
| | | No Funcionarios | 4 | | | | | | 4 | | | 3 | | | | 3 | 1 | | |
| 84 | Junta Departamental de Durazno | Funcionarios | 13 | | | | | | 13 | | | 1 | | | | 1 | 12 | | |
| | | No Funcionarios | | | | | | | | | | | | | | | | | |
| 85 | Intendencia de Flores | Funcionarios | | 6 | 5 | | | | 21 | 2 | | 11 | 21 | | 4 | 38 | -17 | | |
| | | No Funcionarios | | | 8 | | | 6 | | 8 | | | 17 | | | 17 | -9 | | |
| 85 | Junta Departamental de Flores | Funcionarios | | 1 | | | | | 1 | | | | | | | | 1 | | |
| | | No Funcionarios | | | | | | | | | | | | | | | | | |
| 86 | Intendencia de Florida | Funcionarios | 9 | | 8 | 16 | 34 | | 25 | 92 | 7 | 2 | 58 | 12 | 2 | 25 | 106 | -14 | 17 |
| | | No Funcionarios | 4 | | 6 | | | | | 10 | | | 2 | | | | 2 | 8 | |
| 86 | Junta Departamental de Florida | Funcionarios | 3 | | | | | | 3 | | | | 3 | | | 3 | | | |
| | | No Funcionarios | 2 | | | | | | 2 | | | 1 | | | | 1 | 1 | | |
| 87 | Intendencia de Lavalleja | Funcionarios | 18 | | | | | | 18 | 1 | | | 36 | | | 37 | -19 | | |
| | | No Funcionarios | | | | | | | | | | | | | | | | | |
| 87 | Junta Departamental de Lavalleja | Funcionarios | | | 1 | 1 | | | 1 | 3 | | | | | 1 | 1 | 2 | | |
| | | No Funcionarios | | | | | | | | | | | | | | | | | |
| 88 | Intendencia de Maldonado | Funcionarios | 7 | | | 94 | | 7 | 29 | 137 | 3 | | 33 | 198 | | 29 | 263 | -126 | |
| | | No Funcionarios | 4 | | | 4 | | | | 8 | | | 76 | | | 76 | -68 | | |
| 88 | Junta Departamental de Maldonado | Funcionarios | 5 | | | | | | 2 | 7 | | | 1 | | 2 | 3 | 4 | | |
| | | No Funcionarios | | | | | | | | | | | | | | | | | |
| 89 | Intendencia de Paysandú | Funcionarios | 43 | 2 | | | | 50 | 8 | 103 | 5 | 3 | 57 | 90 | 6 | | 161 | -58 | |
| | | No Funcionarios | 14 | 16 | 8 | | | 58 | | 96 | | | 66 | 1 | | 8 | 75 | 21 | |
| 89 | Junta Departamental de Paysandú | Funcionarios | 2 | | | | | 5 | 2 | 9 | 1 | | 6 | 1 | | 2 | 10 | -1 | |
| | | No Funcionarios | 1 | | | | | | | 1 | | | | | | | 1 | | |
| 90 | Intendencia de Río Negro | Funcionarios | 118 | 33 | 41 | | | | | 192 | 4 | | 144 | 36 | | | 184 | 8 | |
| | | No Funcionarios | | | 30 | | | | | 30 | | | 10 | | | | 10 | 20 | |
| 90 | Junta Departamental de Río Negro | Funcionarios | | | | | | | | | | | 1 | | | | 1 | -1 | |
| | | No Funcionarios | | | | | | | | | | | | | | | | | |
| 91 | Intendencia de Rivera | Funcionarios | 83 | 71 | | | | | 19 | 173 | 3 | | 14 | 10 | | | 27 | 146 | |
| | | No Funcionarios | 44 | | | | | | | 44 | | | 6 | | 19 | 25 | 19 | | |
| 91 | Junta Departamental de Rivera | Funcionarios | | 3 | | | | | | 3 | | | | | | | | 3 | |
| | | No Funcionarios | | | | | | | | | | | | | | | | | |
| 92 | Intendencia de Rocha | Funcionarios | | 1 | | | | | | 1 | 5 | | | 24 | | | 29 | -28 | |
| | | No Funcionarios | 5 | | | | | | | 5 | | | | | | | | 5 | |
| 92 | Junta Departamental de Rocha | Funcionarios | | | | | | | | 4 | | | 4 | | | | 4 | | |
| | | No Funcionarios | | | | | | | | | | | | | | | | | |

Cuadro N° 5

ALTAS, BAJAS, RENOVACIONES Y TRANSFORMACIONES DE VÍNCULOS 2016 (ART.14 LEY 18.719)

| N° | INCISO | Vínculo | ALTAS POR MECANISMO DE SELECCIÓN Y TRANSFORMACIONES | | | | | | | BAJAS Y TRANSFORMACIONES | | | | | | | Saldo ALTAS menos BAJAS | Renovaciones | |
|------------------------------|---------------------------------------|-----------------|---|------------|---------------------------------|------------------------------|-------------------|------------------|---------------------------|--------------------------|---------------|--------------|--------------------------|--------------|----------------------------|----------------------------|-------------------------|---------------|----------------|
| | | | Designación directa | Sorteo | Concurso méritos y antecedentes | Concurso oposición y méritos | Sorteo y concurso | Otros mecanismos | Transformación de vínculo | ALTAS Y TRANSF. | Fallecimiento | Destitución | Renuncia/fin de contrato | Jubilación | Por todo otro motivo (***) | Transformación (extinción) | | | BAJAS Y TRANSF |
| 93 | Intendencia de Salto | Funcionarios | 151 | 14 | 16 | 102 | 58 | | 341 | 8 | 4 | 174 | 68 | | | 254 | 87 | | |
| | | No Funcionarios | | | | | | 3 | 3 | | | | | | | | 3 | | |
| 93 | Junta Departamental de Salto | Funcionarios | 3 | | | | | | 3 | 1 | | | | | | 1 | 2 | | |
| | | No Funcionarios | | | | | | | | | | | | | | | | | |
| 94 | Intendencia de San José | Funcionarios | 5 | 3 | 31 | 4 | | 29 | 72 | 3 | | 10 | 41 | | 29 | 83 | -11 | | |
| | | No Funcionarios | | | | | | 8 | 8 | | | 4 | | | | 4 | 4 | | |
| 94 | Junta Departamental de San José | Funcionarios | | | 1 | | | 1 | 2 | | | | | 1 | 1 | 1 | | | |
| | | No Funcionarios | | | | | | | | | | | | | | | | | |
| 95 | Intendencia de Soriano | Funcionarios | 410 | | | | 75 | 227 | 712 | 2 | | 420 | 12 | | 227 | 661 | 51 | | |
| | | No Funcionarios | | | | | | | | | | | | | | | | | |
| 95 | Junta Departamental de Soriano | Funcionarios | | | | | | | | | | | | | | | | | |
| | | No Funcionarios | | | | | | | | | | | | | | | | | |
| 96 | Intendencia de Tacuarembó | Funcionarios | 10 | | 44 | | | | 54 | 4 | | | 9 | | | 13 | 41 | | |
| | | No Funcionarios | | | | | | | 4 | | 3 | | | | | 3 | -3 | | |
| 96 | Junta Departamental de Tacuarembó | Funcionarios | 4 | | | | | | 4 | | | 1 | | | | 1 | 3 | | |
| | | No Funcionarios | 1 | | | | | | 1 | | | | | | | | 1 | | |
| 97 | Intendencia de Treinta y Tres | Funcionarios | 85 | 4 | | | | 70 | 159 | 1 | 4 | 71 | 9 | | 70 | 155 | 4 | | |
| | | No Funcionarios | 9 | | | | | | 9 | | | 9 | 1 | | | 10 | -1 | | |
| 97 | Junta Departamental de Treinta y Tres | Funcionarios | | | | | | | | | | 1 | | | | 1 | -1 | | |
| | | No Funcionarios | | | | | | | | | | | | | | | | | |
| 98 | Intendencia de Montevideo | Funcionarios | 52 | | | 272 | | 7 | 331 | 14 | 3 | 171 | 244 | | | 432 | -101 | | |
| | | No Funcionarios | 549 | | | | | 10 | 559 | | | 548 | | | | 548 | 11 | | |
| 98 | Junta Departamental de Montevideo | Funcionarios | | | | | | 12 | 12 | | | 15 | 1 | | | 1 | -1 | | |
| | | No Funcionarios | | | | | | | | | | | | | | 15 | -3 | | |
| 900 | Congreso de Intendentes | Funcionarios | | | | | | | | | | | | | | | | | |
| | | No Funcionarios | 3 | | | | | | 3 | | | | | | | | 3 | | |
| TOTAL FUNCIONARIOS | | | 2.768 | 564 | 4.263 | 9.680 | 2.358 | 11.363 | 6.487 | 37.483 | 503 | 1.237 | 20.193 | 6.918 | 2.337 | 5.134 | 36.322 | 1.161 | 1.277 |
| TOTAL NO FUNCIONARIOS | | | 1.332 | 130 | 1.204 | 494 | 303 | 1.338 | 2 | 4.803 | 2 | 1 | 4.426 | 1.048 | 732 | 1.345 | 7.554 | -2.751 | 681 |
| TOTAL | | | 4.100 | 694 | 5.467 | 10.174 | 2.661 | 12.701 | 6.489 | 42.286 | 505 | 1.238 | 24.619 | 7.966 | 3.069 | 6.479 | 43.876 | -1.590 | 1.958 |

Nota: El saldo total de altas y bajas no coincide con la diferencia del total de vínculos diciembre 2016 - diciembre 2015, por falta de información de algunos organismos y errores en el envío de información 2015.



CUADROS DE EVOLUCIÓN 1995 – 2016

Cuadro N° 6 a

EVOLUCIÓN DEL TOTAL DE VÍNCULOS DE FUNCIONARIOS PÚBLICOS POR INCISO (12/95 - 12/16)

| N° | INCISO | 31/12/1995 | 31/12/1996 | 31/12/1997 | 31/12/1998 | 30/11/1999 | 31/12/2000 | 31/12/2001 | 31/12/2002 | 31/12/2003 | 31/12/2004 | 31/12/2005 | 31/12/2006 | 31/12/2007 | 31/12/2008 | 31/12/2009 | 31/12/2010 | 31/12/2011 | 31/12/2012 | 31/12/2013 | 31/12/2014 | 31/12/2015 | 31/12/2016 |
|----|--|----------------|----------------|----------------|----------------|----------------|----------------|----------------|----------------|----------------|----------------|----------------|----------------|----------------|----------------|----------------|----------------|----------------|----------------|----------------|----------------|----------------|----------------|
| 80 | Gobierno Departamental de Artigas | 1.647 | 1.612 | 1.730 | 1.527 | 1.525 | 1.434 | 1.400 | 1.341 | 1.332 | 1.338 | 1.330 | 1.353 | 1.404 | 1.440 | 1.487 | 1.692 | 1.695 | 1.596 | 1.625 | 1.715 | 1.649 | 1.516 |
| 81 | Gobierno Departamental de Canelones | 3.838 | 4.062 | 4.040 | 4.272 | 4.606 | 4.778 | 4.907 | 4.355 | 4.572 | 4.714 | 4.332 | 4.604 | 4.640 | 4.745 | 4.609 | 4.520 | 4.464 | 4.512 | 4.637 | 4.663 | 4.468 | 4.458 |
| 82 | Gobierno Departamental de Cerro Largo | 1.143 | 1.212 | 1.206 | 1.506 | 1.748 | 1.302 | 1.282 | 1.255 | 1.279 | 1.275 | 1.302 | 1.336 | 1.272 | 1.325 | 1.314 | 1.396 | 1.408 | 1.290 | 1.312 | 1.389 | 1.404 | 1.550 |
| 83 | Gobierno Departamental de Colonia | 1.429 | 1.454 | 1.424 | 1.466 | 1.455 | 1.475 | 1.463 | 1.397 | 1.316 | 1.347 | 1.533 | 1.582 | 1.509 | 1.512 | 1.479 | 1.453 | 1.465 | 1.601 | 1.465 | 1.507 | 1.566 | 1.525 |
| 84 | Gobierno Departamental de Durazno | 1.444 | 1.175 | 1.369 | 1.365 | 1.387 | 1.431 | 1.284 | 1.287 | 1.285 | 1.300 | 1.292 | 1.257 | 1.313 | 1.353 | 1.471 | 1.411 | 1.489 | 1.491 | 1.526 | 1.541 | 1.440 | 1.485 |
| 85 | Gobierno Departamental de Flores | 544 | 451 | 600 | 602 | 614 | 593 | 603 | 608 | 638 | 659 | 608 | 715 | 643 | 629 | 629 | 623 | 628 | 681 | 689 | 727 | 671 | 655 |
| 86 | Gobierno Departamental de Florida | 1.382 | 1.347 | 1.342 | 1.208 | 1.199 | 1.187 | 1.212 | 1.183 | 1.191 | 1.264 | 1.294 | 1.199 | 1.193 | 1.149 | 1.039 | 1.057 | 1.086 | 1.025 | 1.054 | 1.096 | 1.085 | 1.099 |
| 87 | Gobierno Departamental de Lavalleja | 966 | 977 | 1.234 | 1.194 | 1.263 | 1.304 | 1.304 | 1.216 | 1.253 | 1.276 | 1.336 | 1.336 | 1.307 | 1.307 | 1.497 | 1.582 | 1.460 | 1.401 | 1.381 | 1.504 | 1.466 | 1.449 |
| 88 | Gobierno Departamental de Maldonado | 2.717 | 2.665 | 2.814 | 3.048 | 3.101 | 3.237 | 3.109 | 2.952 | 2.971 | 3.039 | 2.997 | 3.249 | 3.250 | 2.910 | 3.193 | 3.181 | 3.197 | 2.927 | 2.986 | 3.026 | 3.026 | 2.905 |
| 89 | Gobierno Departamental de Paysandú | 1.206 | 1.196 | 1.186 | 1.180 | 1.192 | 1.191 | 1.184 | 1.148 | 1.115 | 1.597 | 1.643 | 1.428 | 1.607 | 1.964 | 1.766 | 1.755 | 1.797 | 1.798 | 1.835 | 1.863 | 1.980 | 1.921 |
| 90 | Gobierno Departamental de Río Negro | 1.141 | 1.096 | 1.137 | 1.209 | 1.184 | 1.269 | 1.206 | 1.067 | 1.061 | 1.150 | 1.139 | 1.399 | 1.451 | 1.563 | 1.578 | 1.611 | 1.558 | 1.605 | 1.691 | 1.757 | 1.689 | 1.696 |
| 91 | Gobierno Departamental de Rivera | 1.552 | 1.343 | 1.347 | 1.319 | 1.280 | 1.254 | 1.181 | 1.147 | 1.054 | 1.049 | 1.044 | 1.040 | 1.040 | 1.036 | 1.036 | 1.145 | 1.056 | 1.051 | 1.037 | 1.026 | 1.006 | 1.136 |
| 92 | Gobierno Departamental de Rocha | 1.696 | 1.952 | 1.914 | 1.886 | 1.929 | 2.119 | 2.196 | 2.093 | 1.929 | 1.884 | 1.694 | 1.574 | 1.636 | 1.708 | 1.708 | 1.826 | 1.898 | 1.946 | 1.964 | 1.823 | 1.796 | 1.768 |
| 93 | Gobierno Departamental de Salto | 1.569 | 1.556 | 1.583 | 1.611 | 1.578 | 1.579 | 1.595 | 1.498 | 1.468 | 1.505 | 1.494 | 1.677 | 1.829 | 1.838 | 1.804 | 1.876 | 1.991 | 2.069 | 2.047 | 2.046 | 1.805 | 1.899 |
| 94 | Gobierno Departamental de San José | 836 | 810 | 862 | 868 | 895 | 895 | 839 | 779 | 764 | 750 | 749 | 750 | 722 | 757 | 764 | 796 | 800 | 837 | 841 | 839 | 843 | 814 |
| 95 | Gobierno Departamental de Soriano | 1.299 | 1.190 | 1.182 | 1.185 | 1.172 | 1.142 | 1.133 | 1.086 | 1.054 | 1.063 | 1.116 | 1.222 | 1.352 | 1.479 | 1.597 | 1.658 | 1.740 | 1.739 | 1.696 | 1.690 | 1.710 | 1.761 |
| 96 | Gobierno Departamental de Tacuarembó | 1.803 | 1.892 | 1.908 | 1.894 | 1.830 | 1.836 | 1.820 | 1.662 | 1.637 | 1.645 | 1.629 | 1.581 | 1.523 | 1.588 | 1.572 | 1.564 | 1.542 | 1.510 | 1.471 | 1.566 | 1.530 | 1.573 |
| 97 | Gobierno Departamental de Treinta y Tres | 1.182 | 1.200 | 1.028 | 1.128 | 1.302 | 1.071 | 1.055 | 1.047 | 996 | 991 | 1.059 | 1.079 | 1.000 | 1.100 | 1.129 | 1.130 | 1.187 | 1.130 | 1.114 | 1.168 | 1.175 | 1.179 |
| 98 | Gobierno Departamental de Montevideo | 11.129 | 10.243 | 10.234 | 10.078 | 9.699 | 9.710 | 9.123 | 8.930 | 8.791 | 8.684 | 8.533 | 8.536 | 8.269 | 8.299 | 8.466 | 8.612 | 8.371 | 8.663 | 8.870 | 8.863 | 8.732 | 8.637 |
| | Congreso de Intendentes | | | | | | | | | | | | | | | | | 16 | 12 | 16 | 15 | 15 | 15 |
| | TOTAL | 261.122 | 254.615 | 248.792 | 246.899 | 240.451 | 236.908 | 235.296 | 234.265 | 230.418 | 229.454 | 231.270 | 236.089 | 241.681 | 242.920 | 248.157 | 258.842 | 264.078 | 271.601 | 280.853 | 292.473 | 291.333 | 293.585 |

Nota: Ver eventos que repercuten en las series.

Cuadro N° 6 b

EVOLUCIÓN DEL TOTAL DE VÍNCULOS DE NO FUNCIONARIOS PÚBLICOS POR INCISO (12/95 - 12/16)

| N° | INCISO | 31/12/1995 | 31/12/1996 | 31/12/1997 | 31/12/1998 | 30/11/1999 | 31/12/2000 | 31/12/2001 | 31/12/2002 | 31/12/2003 | 31/12/2004 | 31/12/2005 | 31/12/2006 | 31/12/2007 | 31/12/2008 | 31/12/2009 | 31/12/2010 | 31/12/2011 | 31/12/2012 | 31/12/2013 | 31/12/2014 | 31/12/2015 | 31/12/2016 | |
|----|--|------------|------------|------------|------------|------------|------------|------------|------------|------------|------------|------------|------------|------------|------------|------------|------------|------------|------------|------------|------------|------------|------------|-----|
| 01 | Poder Legislativo | | | | 1 | | 1 | 2 | | 1 | | | 16 | 3 | 22 | 20 | 24 | 1 | 6 | 11 | 7 | 9 | 27 | |
| 02 | Presidencia de la República | 171 | 258 | 286 | 341 | 300 | 216 | 189 | 251 | 386 | 414 | 443 | 706 | 592 | 743 | 669 | 796 | 638 | 881 | 1.132 | 687 | 641 | 542 | |
| 03 | Ministerio de Defensa Nacional | | | | | | 1 | 3 | | 157 | 122 | 131 | 226 | 263 | 284 | 404 | 187 | 365 | 382 | 487 | 284 | 240 | 298 | |
| 04 | Ministerio del Interior | 394 | 468 | 641 | 609 | 834 | 1.135 | 890 | 450 | 426 | 469 | 422 | 427 | 435 | 499 | 629 | 1.028 | 652 | 1.348 | 799 | 601 | 942 | 236 | |
| 05 | Ministerio de Economía y Finanzas | 200 | 170 | 173 | 223 | 221 | 274 | 275 | 366 | 141 | 231 | 245 | 309 | 451 | 664 | 422 | 613 | 782 | 757 | 797 | 334 | 269 | 206 | |
| 06 | Ministerio de Relaciones Exteriores | 4 | 91 | 23 | 55 | 52 | 51 | 36 | 35 | 26 | 30 | 23 | 12 | 3 | 43 | 28 | 34 | 17 | 19 | 20 | 24 | 21 | 6 | |
| 07 | Ministerio de Ganadería, Agricultura y Pesca | 41 | | | | | | | | | 216 | 108 | 14 | 35 | 30 | 165 | 31 | 157 | 217 | 293 | 220 | 229 | 244 | |
| 08 | Ministerio de Industria, Energía y Minería | 48 | 46 | 72 | 88 | 89 | 87 | 69 | 31 | 39 | 40 | 38 | 32 | 55 | 89 | 105 | 108 | 105 | 194 | 144 | 16 | 7 | 16 | |
| 09 | Ministerio de Turismo | 56 | 71 | 54 | 62 | 78 | 98 | 59 | 67 | 65 | 32 | 869 | 36 | 38 | 62 | 60 | 75 | 71 | 78 | 62 | 25 | 27 | 28 | |
| 10 | Ministerio de Transporte y Obras Públicas | 8 | 119 | 92 | 91 | 93 | 87 | 90 | 86 | 83 | 66 | 66 | 108 | 122 | 193 | 214 | 197 | 466 | 456 | 436 | 19 | 13 | 14 | |
| 11 | Ministerio de Educación y Cultura | 1.544 | 911 | 1.211 | 1.410 | 1.182 | 843 | 875 | 846 | 784 | 791 | 750 | 582 | 757 | 535 | 823 | 1.237 | 1.227 | 1.445 | 1.653 | 1.732 | 1.460 | 1.210 | |
| 12 | Ministerio de Salud Pública | 481 | 1.222 | 1.085 | 1.078 | 1.091 | 1.209 | 1.198 | 2.338 | 2.939 | 3.657 | 4.504 | 2.873 | 48 | 45 | 6 | 43 | 30 | 67 | 83 | 96 | 61 | 39 | |
| 13 | Ministerio de Trabajo y Seguridad Social | 76 | 141 | 83 | 140 | 105 | 177 | 164 | 210 | 185 | 173 | 183 | 58 | 82 | 116 | 138 | 142 | 131 | 166 | 167 | 15 | 12 | 19 | |
| 14 | Min. de Vivienda, Ord. Territorial y M. Ambiente | 124 | 65 | 39 | 53 | 71 | 65 | 64 | 71 | 61 | 84 | 76 | 23 | 43 | 59 | 31 | 55 | 83 | 152 | 294 | 346 | 308 | 326 | |
| - | Ex Ministerio de Deporte y Juventud | | | | | | 454 | 351 | 357 | 224 | 174 | | | | | | | | | | | | | |
| 15 | Ministerio de Desarrollo Social | | | | | | | | | | | | 243 | 204 | 313 | 592 | 552 | 487 | 811 | 627 | 1.387 | 1.555 | 1.680 | |
| 16 | Poder Judicial | | 7 | | | | | | 1 | | 4 | | 4 | 4 | | | | | | | | | | |
| 17 | Tribunal de Cuentas | | | | 3 | 1 | 15 | 30 | 26 | 26 | 36 | 38 | | | 1 | 4 | 4 | 2 | | | | | | |
| 18 | Corte Electoral | 165 | | | 3 | 3 | 3 | 3 | 3 | 3 | 3 | 3 | 3 | 3 | 3 | 3 | 3 | 3 | 3 | | 6 | 6 | 6 | |
| 19 | Tribunal de lo Contencioso Administrativo | | | | | | 2 | | | | | 1 | 1 | | | | 10 | 13 | 14 | 14 | 14 | 14 | 15 | |
| 25 | Administración Nal. de Educación Pública | 347 | 382 | 382 | 599 | 702 | 182 | 449 | 467 | 467 | 467 | 246 | 246 | 2.796 | 2.982 | 3.920 | 3.241 | 3.018 | 3.329 | 3.469 | 2.629 | 2.183 | 2.321 | |
| 26 | Universidad de la República | 333 | 308 | 34 | 53 | 11 | | | | | 249 | 207 | 284 | | | 575 | 676 | 655 | 651 | 726 | 783 | 750 | 662 | |
| 27 | Instituto del Niño y Adolescente del Uruguay | 600 | 71 | 497 | 636 | 492 | 559 | 475 | 469 | 409 | 450 | 490 | 42 | 44 | 25 | 28 | 449 | 372 | 337 | 662 | 452 | 78 | 969 | |
| 28 | Banco de Previsión Social | 603 | 528 | 462 | 325 | 385 | 373 | 378 | 364 | 357 | 360 | 329 | 332 | 527 | 480 | 537 | 530 | 510 | 594 | 482 | 419 | 390 | 388 | |
| 29 | Adm. Servicios de Salud del Estado | | | | | | | | | | | | | 2.439 | 2.006 | 3.145 | 490 | 262 | 145 | 436 | 466 | 479 | 344 | |
| 31 | Universidad Tecnológica | | | | | | | | | | | | | | | | | | | | 1 | 15 | 23 | 24 |
| 32 | Instituto Uruguayo de Meteorología | | | | | | | | | | | | | | | | | | | | | 2 | 22 | |
| 33 | Fiscalía General de la Nación | | | | | | | | | | | | | | | | | | | | | 2 | 4 | |
| 34 | Junta de Transparencia y Ética Pública | | | | | | | | | | | | | | | | | | | | | | | |
| 35 | Inst. Nal. de Inclusión Social Adolescente | | | | | | | | | | | | | | | | | | | | | | 4 | |
| 50 | Banco Central del Uruguay | 8 | 8 | 3 | 4 | 11 | 17 | 17 | 8 | 18 | 36 | 69 | 96 | 105 | 61 | 53 | 25 | 26 | 39 | 18 | 54 | 51 | 8 | |
| 51 | Banco de la República Oriental del Uruguay | 169 | 156 | 179 | 177 | 187 | 155 | 203 | | 252 | 247 | 237 | 348 | 389 | 487 | 451 | 318 | 183 | 178 | 210 | 278 | 279 | 317 | |
| 52 | Banco Hipotecario del Uruguay | 317 | 343 | 257 | 44 | 40 | 39 | 12 | 9 | 1 | | | 3 | | 3 | 23 | 56 | 63 | 61 | 66 | 59 | 59 | 63 | |
| 53 | Banco de Seguros del Estado | 426 | 465 | 463 | 356 | 370 | 363 | 353 | 363 | 346 | 351 | 299 | 217 | 243 | 232 | 200 | 346 | 297 | 300 | 336 | 313 | 356 | 405 | |
| 60 | Adm. Nal. de Combustibles Alcohol y Portland | 49 | 48 | 121 | 21 | 67 | 95 | 64 | 62 | 57 | 57 | 87 | 222 | 293 | 128 | 54 | 15 | 21 | 125 | 149 | 135 | 70 | 37 | |
| 61 | Adm. Nal. de Usinas y Trasmisiones Eléctricas | 1.082 | 1.046 | 1.031 | 973 | 976 | 948 | 945 | 925 | 911 | 901 | 845 | 23 | 5 | 55 | 69 | 58 | 86 | 198 | 235 | 209 | 219 | 94 | |
| 62 | Administración de Ferrocarriles del Estado | | | | | | | | | | | 33 | 93 | 55 | 57 | 71 | 40 | 27 | 9 | 27 | 19 | 8 | 7 | |
| 63 | Primeras Líneas Uruguayas de Nav. Aérea | 36 | 2 | 2 | 2 | 2 | 2 | 3 | 2 | 2 | 2 | 2 | 2 | 5 | 6 | 9 | 20 | 22 | 25 | 22 | 22 | 22 | 21 | |
| 64 | Administración Nacional de Puertos | 2 | 5 | 4 | 3 | 5 | 18 | 19 | 14 | 17 | 5 | 41 | 51 | 78 | 96 | 109 | 131 | 130 | 82 | 56 | 48 | 23 | 25 | |
| 65 | Administración Nal. de Telecomunicaciones | 646 | 727 | 794 | 879 | 951 | 1.091 | 1.071 | 1.047 | 1.018 | 982 | 1.091 | 910 | 984 | 1.048 | 1.456 | 1.709 | 606 | 801 | 1.389 | 1.698 | 881 | 90 | |
| 66 | Adm. de las Obras Sanitarias del Estado | 280 | 277 | 269 | 264 | 263 | 256 | 237 | 250 | 231 | 308 | 372 | 180 | 208 | 75 | 136 | 228 | 359 | 718 | 733 | 398 | 328 | 248 | |
| 67 | Adm. Nacional de Correos | | 421 | 417 | 337 | 322 | 266 | 264 | 276 | 314 | 268 | 271 | 20 | 17 | 11 | 3 | 1 | | 9 | 29 | 21 | 26 | 42 | |
| 68 | Agencia Nacional de Vivienda | | | | | | | | | | | | | | 29 | 41 | 106 | 89 | 81 | 86 | 111 | 129 | 139 | 100 |
| 70 | Instituto Nacional de Colonización | 33 | 26 | 46 | 44 | 42 | 36 | 35 | 32 | 33 | 28 | 36 | 34 | 20 | 27 | 34 | 35 | 24 | 27 | 30 | 34 | 43 | 29 | |

Cuadro N° 6 b

EVOLUCIÓN DEL TOTAL DE VÍNCULOS DE NO FUNCIONARIOS PÚBLICOS POR INCISO (12/95 - 12/16)

| N° | INCISO | 31/12/1995 | 31/12/1996 | 31/12/1997 | 31/12/1998 | 30/11/1999 | 31/12/2000 | 31/12/2001 | 31/12/2002 | 31/12/2003 | 31/12/2004 | 31/12/2005 | 31/12/2006 | 31/12/2007 | 31/12/2008 | 31/12/2009 | 31/12/2010 | 31/12/2011 | 31/12/2012 | 31/12/2013 | 31/12/2014 | 31/12/2015 | 31/12/2016 |
|----|--|--------------|--------------|--------------|--------------|--------------|--------------|--------------|--------------|---------------|---------------|---------------|---------------|---------------|---------------|---------------|---------------|---------------|---------------|---------------|---------------|---------------|---------------|
| 80 | Gobierno Departamental de Artigas | 3 | 8 | 6 | 5 | | | | | | | | | | 6 | 13 | 9 | 11 | 13 | 12 | 10 | 7 | 9 |
| 81 | Gobierno Departamental de Canelones | 18 | 36 | 4 | 7 | 16 | 15 | 15 | 12 | 12 | 6 | 4 | | 219 | 141 | 121 | 90 | 56 | 21 | 64 | 33 | 5 | 62 |
| 82 | Gobierno Departamental de Cerro Largo | 3 | | | | | | | | | | | | | | 1 | | | | | | | |
| 83 | Gobierno Departamental de Colonia | 7 | 55 | 55 | 55 | 67 | 55 | 88 | 88 | 88 | 88 | 89 | 117 | 110 | 124 | 122 | 117 | 145 | 146 | 136 | 130 | 126 | 158 |
| 84 | Gobierno Departamental de Durazno | 16 | 44 | 16 | 15 | 11 | 11 | 20 | 20 | 30 | 31 | 29 | | 34 | 33 | 53 | 19 | 25 | 42 | 22 | 17 | 28 | 12 |
| 85 | Gobierno Departamental de Flores | 10 | 15 | 17 | 16 | 19 | 18 | 18 | 19 | 18 | 18 | 19 | 29 | 45 | 45 | 45 | 44 | 42 | 55 | 104 | 118 | 105 | 96 |
| 86 | Gobierno Departamental de Florida | 34 | | 52 | 28 | 37 | 32 | 34 | 46 | 29 | 29 | 25 | 8 | 14 | 5 | 1 | 22 | 39 | 28 | 41 | 24 | 15 | 25 |
| 87 | Gobierno Departamental de Lavalleja | 108 | 253 | | 38 | 18 | 32 | | 32 | 27 | 22 | | | | | | | 1 | 1 | 1 | 1 | | |
| 88 | Gobierno Departamental de Maldonado | 11 | 28 | 34 | 32 | 35 | 21 | 30 | 13 | 9 | 22 | 8 | 5 | 3 | 14 | 81 | 128 | 82 | 107 | 126 | 126 | 95 | 24 |
| 89 | Gobierno Departamental de Paysandú | 17 | 21 | 26 | 38 | 38 | 46 | 47 | 62 | 86 | 120 | 78 | 466 | 102 | 98 | 104 | 159 | 184 | 166 | 185 | 240 | 160 | 182 |
| 90 | Gobierno Departamental de Río Negro | 16 | 25 | 23 | 10 | 10 | 11 | 10 | 12 | 4 | 4 | 27 | 42 | 56 | 20 | 19 | 20 | 17 | 17 | 20 | 26 | 14 | 36 |
| 91 | Gobierno Departamental de Rivera | 3 | | | | | 1 | 1 | 1 | 4 | | 1 | | | | | 35 | 45 | 52 | 46 | 50 | 70 | 89 |
| 92 | Gobierno Departamental de Rocha | 50 | | 54 | 51 | 51 | 44 | 34 | 25 | 24 | 16 | 9 | 4 | 10 | 2 | 2 | 5 | 5 | 5 | 10 | 5 | 8 | 13 |
| 93 | Gobierno Departamental de Salto | | 42 | | | | | | | | | | 10 | | | 10 | 10 | | | | | 4 | 3 |
| 94 | Gobierno Departamental de San José | 12 | | 9 | 6 | 5 | 5 | 2 | 15 | 18 | 14 | 34 | 36 | 47 | 44 | 38 | 44 | 36 | 36 | 34 | 27 | 26 | 29 |
| 95 | Gobierno Departamental de Soriano | 3 | 3 | 6 | 10 | 73 | 10 | 12 | 5 | 6 | 6 | | | | | | | | | | | | |
| 96 | Gobierno Departamental de Tacuarembó | 30 | 20 | 37 | 23 | 27 | 20 | 23 | 22 | 30 | 28 | 21 | 39 | 40 | 55 | 37 | 29 | 45 | 86 | 78 | 22 | 11 | 9 |
| 97 | Gobierno Departamental de Treinta y Tres | 76 | 69 | 83 | 106 | 124 | 54 | 48 | 55 | 54 | 54 | 31 | 32 | 115 | 121 | 45 | 35 | 51 | 48 | 57 | 58 | 57 | 56 |
| 98 | Gobierno Departamental de Montevideo | 240 | 204 | 328 | | | | | | | 560 | 548 | 543 | 761 | 818 | 816 | 815 | 794 | 786 | 748 | 737 | 734 | 742 |
| | Congreso de Intendentes | | | | | | | | | | | | | | | | | | | | | | 3 |
| | TOTAL | 8.900 | 9.205 | 9.470 | 9.314 | 9.477 | 9.493 | 9.205 | 9.853 | 10.418 | 12.271 | 13.478 | 10.107 | 12.931 | 13.047 | 16.800 | 15.117 | 13.550 | 16.319 | 17.890 | 15.618 | 13.690 | 12.684 |

Nota: Ver eventos que repercuten en las series.



FORMULARIOS DE RELEVAMIENTO

VÍNCULOS LABORALES CON EL ESTADO

INFORMACIÓN AL 31 DE DICIEMBRE DE 2016

| INCISO N° | DENOMINACIÓN |
|-----------|-------------------|
| 01 | Poder Legislativo |

| CUADRO 1 | | VÍNCULOS CON CALIDAD DE FUNCIONARIOS PÚBLICOS | | | | | VÍNCULOS SIN CALIDAD DE FUNCIONARIOS PÚBLICOS | | | | | | | | |
|------------------|--------------------------|---|---------------------------------------|-----------------------|------------------------|--------------|---|----------|--------------------|---------------------------------|------------------------|--|-------------------------|---------------------------|----------------|
| UNIDAD EJECUTORA | | Presupuestados | Contratos Permanentes/Función pública | Zafrales y Eventuales | Otros Funcionarios (1) | TOTAL F. P. | Becarios | Pasantes | Arrendamiento Obra | Arrend. Obra con Org. Internac. | Arrendamiento Servicio | Arrend. de Servicio con Org. Internac. | C. a Término Ley 17.556 | Otros No Funcionarios (2) | TOTAL NO F. P. |
| N° | DENOMINACIÓN | | | | | | | | | | | | | | |
| 001 | Cámara de Senadores | 333 | 3 | | | 336 | 10 | | | | | | | | 10 |
| 002 | Cámara de Representantes | 450 | | | | 450 | | | 8 | | | | | | 8 |
| 003 | Comisión Administrativa | 505 | | | | 505 | 7 | | 2 | | | | | | 9 |
| | | | | | | 0 | | | | | | | | | 0 |
| | | | | | | 0 | | | | | | | | | 0 |
| | | | | | | 0 | | | | | | | | | 0 |
| | | | | | | 0 | | | | | | | | | 0 |
| | | | | | | 0 | | | | | | | | | 0 |
| | | | | | | 0 | | | | | | | | | 0 |
| | | | | | | 0 | | | | | | | | | 0 |
| | | | | | | 0 | | | | | | | | | 0 |
| TOTAL | | 1.288 | 3 | 0 | 0 | 1.291 | 17 | 0 | 10 | 0 | 0 | 0 | 0 | 0 | 27 |

(1) En caso de utilizar esta categoría aclare a continuación a qué tipo de vínculos (**CON CALIDAD DE FUNCIONARIOS PÚBLICOS**) corresponde:

(2) En caso de utilizar esta categoría aclare a continuación a qué tipo de vínculos (**SIN CALIDAD DE FUNCIONARIOS PÚBLICOS**) corresponde:

Cantidad de funcionarios que perciben retiro incentivado al 31/12/2016 y normativa habilitante:

UE 001: 26 (Cámara de Senadores Resolución 10 de febrero de 2011), 2 (Cámara de Senadores Resolución 8 de febrero de 2006). UE 002: 6, 8, 22, 4 (Resoluciones de Cámara de Representantes N.º 152/2011, 459/2012, 705/2013, 124/2015 respectivamente). UE 003: 6 (Comisión Administrativa del PL Resolución 23 de julio de 2008); 88 (Comisión Administrativa del PL Resolución No. 9/12 del 27 de marzo de 2012).

Cantidad de funcionarios en comisión en el Inciso (comisiones entrantes provenientes de otro Inciso):

U.E. 001: 129

Observaciones

U.E. 001: 10 Becarios Yo Estudio y Trabajo

VÍNCULOS LABORALES CON EL ESTADO

INFORMACIÓN AL 31 DE DICIEMBRE DE 2016

| INCISO N° | DENOMINACIÓN |
|-----------|-------------------|
| 01 | Poder Legislativo |

| SEXO | VÍNCULOS CON CALIDAD DE FUNCIONARIOS PÚBLICOS | | | | | VÍNCULOS SIN CALIDAD DE FUNCIONARIOS PÚBLICOS | | | | | | | | |
|--------------|---|-----------------------------------|-----------------------|--------------------|--------------|---|----------|-----------------------|---------------------------------|---------------------------|-------------------------------------|-------------------------------|----------------|----------------|
| | Presupuestados | Contratos Permanentes/Función Púb | Zafrales y Eventuales | Otros Funcionarios | TOTAL FUNC. | Becarios | Pasantes | Arrendamiento de Obra | Arrend. Obra con Org. Internac. | Arrendamiento de Servicio | Arrend. Servicio con Org. Internac. | Contrato a Término Ley 17.556 | Otros No Func. | TOTAL NO FUNC. |
| HOMBRES | 671 | 1 | | | 672 | 6 | | 8 | | | | | | 14 |
| MUJERES | 617 | 2 | | | 619 | 11 | | 2 | | | | | | 13 |
| TRANS | | | | | 0 | | | | | | | | | 0 |
| TOTAL | 1.288 | 3 | 0 | 0 | 1.291 | 17 | 0 | 10 | 0 | 0 | 0 | 0 | 0 | 27 |

| DEPARTAMENTO (*) | VÍNCULOS CON CALIDAD DE FUNCIONARIOS PÚBLICOS | | | | | VÍNCULOS SIN CALIDAD DE FUNCIONARIOS PÚBLICOS | | | | | | | | |
|------------------|---|-----------------------------------|-----------------------|--------------------|--------------|---|----------|-----------------------|---------------------------------|---------------------------|-------------------------------------|-------------------------------|----------------|---------------|
| | Presupuestados | Contratos Permanentes/Función Púb | Zafrales y Eventuales | Otros Funcionarios | TOTAL F.P. | Becarios | Pasantes | Arrendamiento de Obra | Arrend. Obra con Org. Internac. | Arrendamiento de Servicio | Arrend. Servicio con Org. Internac. | Contrato a Término Ley 17.556 | Otros No Func. | TOTAL NO F.P. |
| ARTIGAS | 1 | | | | 1 | | | | | | | | | 0 |
| CANELONES | 1 | | | | 1 | | | | | | | | | 0 |
| CERRO LARGO | | | | | 0 | | | | | | | | | 0 |
| COLONIA | | | | | 0 | | | | | | | | | 0 |
| DURAZNO | 1 | | | | 1 | | | | | | | | | 0 |
| FLORES | | | | | 0 | | | | | | | | | 0 |
| FLORIDA | 1 | | | | 1 | | | | | | | | | 0 |
| LAVALLEJA | | | | | 0 | | | | | | | | | 0 |
| MALDONADO | 1 | | | | 1 | | | | | | | | | 0 |
| PAYSANDÚ | | | | | 0 | | | | | | | | | 0 |
| RÍO NEGRO | | | | | 0 | | | | | | | | | 0 |
| RIVERA | 1 | | | | 1 | | | | | | | | | 0 |
| ROCHA | 1 | | | | 1 | | | | | | | | | 0 |
| SALTO | | | | | 0 | | | | | | | | | 0 |
| SAN JOSÉ | 1 | | | | 1 | | | | | | | | | 0 |
| SORIANO | | | | | 0 | | | | | | | | | 0 |
| TACUAREMBO | 1 | | | | 1 | | | | | | | | | 0 |
| TREINTA Y TRES | | | | | 0 | | | | | | | | | 0 |
| MONTEVIDEO | 1.279 | 3 | | | 1.282 | 17 | | 10 | | | | | | 27 |
| EXTERIOR | | | | | 0 | | | | | | | | | 0 |
| ITINERANTE | | | | | 0 | | | | | | | | | 0 |
| Sin clasificar | | | | | 0 | | | | | | | | | 0 |
| TOTAL | 1.288 | 3 | 0 | 0 | 1.291 | 17 | 0 | 10 | 0 | 0 | 0 | 0 | 0 | 27 |

(*) Corresponde informar el Departamento donde se llevan a cabo las tareas propias del vínculo.

Observaciones

| |
|--|
| |
|--|

VÍNCULOS LABORALES CON EL ESTADO

INFORMACIÓN AL 31 DE DICIEMBRE DE 2016

| INCISO Nº | DENOMINACIÓN |
|-----------|-------------------|
| 01 | Poder Legislativo |

| CUADRO 4 | | VÍNCULOS CON CALIDAD DE FUNCIONARIOS PÚBLICOS | | | |
|--------------------------|----------------|---|-----------------------|--------------------|--------------|
| ESCALAFÓN | Presupuestados | Contratos Permanentes/Función pública | Zafrales y Eventuales | Otros Funcionarios | TOTAL |
| A- PROFESIONAL | 73 | 3 | | | 76 |
| B- TÉCNICO PROFESIONAL | 21 | | | | 21 |
| C- ADMINISTRATIVO | 461 | | | | 461 |
| D- ESPECIALIZADO | 198 | | | | 198 |
| E- OFICIOS | 18 | | | | 18 |
| F- SERVICIOS AUXILIARES | 185 | | | | 185 |
| G- DOCENTE DE UDELAR | | | | | 0 |
| H- DOCENTE DE A.N.E.P. | | | | | 0 |
| J- DOCENTE DE OTROS ORG. | 4 | | | | 4 |
| K- MILITAR | | | | | 0 |
| L- POLICIAL | | | | | 0 |
| M- SERVICIOS EXTERIORES | | | | | 0 |
| N- JUDICATURA | | | | | 0 |
| P- POLÍTICO | 136 | | | | 136 |
| Q- PARTICULAR CONFIANZA | 12 | | | | 12 |
| R- RESIDUAL | 73 | | | | 73 |
| S- PENITENCIARIO | | | | | 0 |
| OTROS (*) | 107 | | | | 107 |
| TOTAL | 1.288 | 3 | 0 | 0 | 1.291 |

(*) En caso de utilizar "otros" aclare a continuación a qué corresponde:

U.E. 002: 8 - Personal de Computación, 10 - Técnico Gráfico, 41 - Personal Auxiliar de Sala y Barra y 48 - Cuerpo Técnico de Taquigrafía

ALTAS Y BAJAS EN LOS ORGANISMOS DEL ESTADO
INFORMACIÓN DEL 1° DE ENERO DE 2016 AL 31 DE DICIEMBRE DE 2016

| INCISO N° | DENOMINACIÓN |
|-----------|-------------------|
| 01 | Poder Legislativo |

| | Col. 1 | Col. 2 | Col. 3 | Col. 4 | Col. 5 | Col. 6 | Col. 7 | Col. 8 | Col. 9 | Col. 10 | Col. 11 | Col. 12 | Col. 13 | Col. 14 | Col. 15 | Col. 16 | Col. 17 | Col. 18 | Col. 19 | Col. 20 | |
|--|------------------------|------------------------|----------------------------------|----------------------------------|----------|---------------------------------|------------------------------|-------------------|------------|-------------------------|-----------|---------------|-------------|--------------------------|------------|----------------------------|----------------------------|---------------------------|--------------|----------|--|
| | Inf.Vinculos dic. 2016 | Inf.Vinculos dic. 2015 | SALDO 1 Inf.Vinculos 2016 - 2015 | ALTAS POR MECANISMO DE SELECCIÓN | | | | | | | BAJAS | | | | | | | SALDO (Total A - Total B) | Renovaciones | | |
| | | | | Designación directa (*) | Sorteo | Concurso méritos y antecedentes | Concurso oposición y méritos | Sorteo y concurso | Otros (**) | Transformación (nuevos) | TOTAL A | Fallecimiento | Destitución | Renuncia/fin de contrato | Jubilación | Por todo otro motivo (***) | Transformación (extinción) | TOTAL B | | | |
| VINCULOS CON CALIDAD DE FUNCIONARIO PUBLICO | | | | | | | | | | | | | | | | | | | | | |
| Presupuestados | 1.288 | 1.220 | 68 | 1 | | | 30 | 47 | 1 | | 79 | 1 | | 2 | 8 | | | 11 | 68 | | |
| Contratados permanentes | 3 | 3 | 0 | | | | | | | | 0 | | | | | | | 0 | 0 | | |
| Zafrales y Eventuales | | | 0 | | | | | | | | 0 | | | | | | | 0 | 0 | | |
| Otros | | | 0 | | | | | | | | 0 | | | | | | | 0 | 0 | | |
| Sub Total | 1.291 | 1.223 | 68 | 1 | 0 | 0 | 30 | 47 | 1 | 0 | 79 | 1 | 0 | 2 | 8 | 0 | 0 | 11 | 68 | 0 | |
| VINCULOS SIN CALIDAD DE FUNCIONARIO PUBLICO | | | | | | | | | | | | | | | | | | | | | |
| Becarios | 17 | 7 | 10 | | | | | | 10 | | 10 | | | | | | | 0 | 10 | | |
| Pasantes | | | 0 | | | | | | | | 0 | | | | | | | 0 | 0 | | |
| Arrendamientos de Obra | 10 | 2 | 8 | | | | | 8 | | | 8 | | | | | | | 0 | 8 | | |
| Arrendamientos de Obra con Org. Internacional | | | 0 | | | | | | | | 0 | | | | | | | 0 | 0 | | |
| Arrendamientos de Servicio | | | 0 | | | | | | | | 0 | | | | | | | 0 | 0 | | |
| Arr. de Servicio con Org. Internacional | | | 0 | | | | | | | | 0 | | | | | | | 0 | 0 | | |
| Contratos a Término Ley 17.556 | | | 0 | | | | | | | | 0 | | | | | | | 0 | 0 | | |
| Otros | | | 0 | | | | | | | | 0 | | | | | | | 0 | 0 | | |
| Sub Total | 27 | 9 | 18 | 0 | 0 | 0 | 0 | 8 | 10 | 0 | 18 | 0 | 0 | 0 | 0 | 0 | 0 | 0 | 18 | 0 | |
| TOTAL | 1.318 | 1.232 | 86 | 1 | 0 | 0 | 30 | 55 | 11 | 0 | 97 | 1 | 0 | 2 | 8 | 0 | 0 | 11 | 86 | 0 | |

ACLARACIONES DEL ORGANISMO:

(*) Especificar normativa habilitante de designaciones directas.

UE 03: Director de Protocolo art. 107 de la Constitución y Ley 16.821

(**) Especificar "otros" mecanismos de selección.

UE 001: 1 cargo de Senador del Escalafón "P" por cambio de titularidad Ingresaron 10 becarios por el programa "Yo estudio y trabajo".

(***) Especificar otros motivos de bajas

Aclaraciones: Diferencias entre Saldo 1 y Saldo 2.

VÍNCULOS LABORALES CON EL ESTADO

INFORMACIÓN AL 31 DE DICIEMBRE DE 2016

| INCISO N° | DENOMINACIÓN |
|-----------|-----------------------------|
| 02 | Presidencia de la República |

| CUADRO 1 | | VÍNCULOS CON CALIDAD DE FUNCIONARIOS PÚBLICOS | | | | | | | VÍNCULOS SIN CALIDAD DE FUNCIONARIOS PÚBLICOS | | | | | | | | |
|------------------|-------------------------------|---|---------------|------------------------------|-------------------------|------------|---------------------------|--------------|---|-------------------------------------|-----------|----------|--------------|------------------------------------|---|------------------------------|------------|
| UNIDAD EJECUTORA | | Presupuestados | Provisoriatos | Contratos Función Pública | Contratos de Trabajo | Eventuales | Otros Funcionarios (1) | TOTAL | Contrato Temporal Derecho Público | Contrato Laboral Derecho Privado | Becario | Pasante | Arrend. Obra | Arrend. Obra con Org. Internac. | Arrend. Servicio con Org. Internac. | Otros No Funcionarios (2) | TOTAL |
| N° | DENOMINACIÓN | | | | | | | | | | | | | | | | |
| 001 | Pres. de la Rep. y U. Deptes. | 376 | 2 | | | | | 378 | | | 8 | 5 | | | 7 | 60 | 80 |
| 004 | Of. Planeamiento y Presup. | 199 | | | | | 6 | 205 | | | 3 | | | 18 | 124 | 2 | 147 |
| 006 | U.R. SS. Energía y Agua | 40 | 1 | | | | 2 | 43 | | | 2 | | | | | | 2 |
| 007 | Instituto Nal. Estadística | 262 | 10 | | 49 | | 1 | 322 | 24 | 137 | | | | | | | 161 |
| 008 | Of. Nal. Servicio Civil | 118 | 11 | | | | 15 | 144 | | | 4 | | | | | 67 | 71 |
| 009 | U.R. SS. Comunicaciones | 72 | | | | | 3 | 75 | | | | | | | | | 0 |
| 010 | AGESIC | 75 | | | | | | 75 | 11 | | | | | 69 | | | 80 |
| 011 | Sec. Nal. del Deporte | 667 | | | 226 | | 1 | 894 | | | | | | | | 1 | 1 |
| | | | | | | | | 0 | | | | | | | | | 0 |
| | | | | | | | | 0 | | | | | | | | | 0 |
| | | | | | | | | 0 | | | | | | | | | 0 |
| | | | | | | | | 0 | | | | | | | | | 0 |
| TOTAL | | 1.809 | 24 | 0 | 275 | 0 | 28 | 2.136 | 35 | 137 | 17 | 5 | 0 | 18 | 200 | 130 | 542 |

(1) En caso de utilizar esta categoría aclare a continuación a qué tipo de vínculos (**CON CALIDAD DE FUNCIONARIOS PÚBLICOS**) corresponde:

UE 004: 6 Contrato Alta Especialización LEY N°16736; UE 006: 2 Miembros Desig.P.E. Leyes 16.832 Y 17.060; UE 007: 1 Contrat. Alta Especialización Ley N°16736; UE 008: 14 Ex PLUNA, ANSE, INA Y AFE y 1 Adscripto Ley 18719 Art. 57/Ley 16320 Art. 8; UE 009: 3 Miembros Desig.P.E. Leyes 16.832 Y 17.060 que corresponden a 1 Presidente y 2 Directores de la Unidad; UE 011: 1 Restituido.

(2) En caso de utilizar esta categoría aclare a continuación a qué tipo de vínculos (**SIN CALIDAD DE FUNCIONARIOS PÚBLICOS**) corresponde:

UE 001: 60 Adscr. y Seg. Presidencial L16736 A83 y L17930 A60; UE 004: 2 Asistentes Art. 9 Ley N° 17.930; UE 008: 67 Docentes no escalafonados; UE 011: 1 Voluntario.

Cantidad de funcionarios que perciben retiro incentivado al 31/12/2016 y normativa habilitante:

Cantidad de funcionarios en comisión en el Inciso (comisiones entrantes provenientes de otro Inciso):

759 (UE 001: 417; UE 003: 160; UE 004: 76; UE 006: 11; UE 008: 61; UE 009: 8; UE 010: 12; UE 011: 14).

Observaciones

La Agencia Uruguaya de Cooperación Internacional (AUCI) pasó de la Unidad 004 OPP a la Unidad 001 Presidencia de la República.

VÍNCULOS LABORALES CON EL ESTADO

INFORMACIÓN AL 31 DE DICIEMBRE DE 2016

| INCISO Nº | DENOMINACIÓN |
|-----------|-----------------------------|
| 02 | Presidencia de la República |

| SEXO | VÍNCULOS CON CALIDAD DE FUNCIONARIOS PÚBLICOS | | | | | | | VÍNCULOS SIN CALIDAD DE FUNCIONARIOS PÚBLICOS | | | | | | | | |
|--------------|---|-------------|---------------------------|----------------------|------------|-------------|--------------|---|----------------------------------|-----------|----------|-----------------------|---------------------------------|-------------------------------------|----------------|------------|
| | Presupuestados | Provisorios | Contratos Función Pública | Contratos de Trabajo | Eventuales | Otros Func. | TOTAL | Contrato Temporal Derecho Público | Contrato Laboral Derecho Privado | Becario | Pasante | Arrendamiento de Obra | Arrend. Obra con Org. Internac. | Arrend. Servicio con Org. Internac. | Otros No Func. | TOTAL |
| HOMBRES | 824 | 12 | | 136 | | 21 | 993 | 9 | 36 | 4 | 1 | | 9 | 76 | 68 | 203 |
| MUJERES | 985 | 12 | | 139 | | 7 | 1.143 | 26 | 101 | 13 | 4 | | 9 | 124 | 62 | 339 |
| TRANS | | | | | | | 0 | | | | | | | | | 0 |
| TOTAL | 1.809 | 24 | 0 | 275 | 0 | 28 | 2.136 | 35 | 137 | 17 | 5 | 0 | 18 | 200 | 130 | 542 |

| DEPARTAMENTO (*) | VÍNCULOS CON CALIDAD DE FUNCIONARIOS PÚBLICOS | | | | | | | VÍNCULOS SIN CALIDAD DE FUNCIONARIOS PÚBLICOS | | | | | | | | |
|------------------|---|-------------|---------------------------|----------------------|------------|-------------|--------------|---|----------------------------------|-----------|----------|-----------------------|---------------------------------|-------------------------------------|----------------|------------|
| | Presupuestados | Provisorios | Contratos Función Pública | Contratos de Trabajo | Eventuales | Otros Func. | TOTAL | Contrato Temporal Derecho Público | Contrato Laboral Derecho Privado | Becario | Pasante | Arrendamiento de Obra | Arrend. Obra con Org. Internac. | Arrend. Servicio con Org. Internac. | Otros No Func. | TOTAL |
| ARTIGAS | 17 | 1 | | 4 | | | 22 | 1 | | | | | | | | 1 |
| CANELONES | 85 | | | 47 | | | 132 | 3 | | | | | | | | 3 |
| CERRO LARGO | 11 | 1 | | | | | 12 | 1 | | | | | | | | 1 |
| COLONIA | 30 | | | 4 | | | 34 | 1 | | | | | | | 11 | 12 |
| DURAZNO | 19 | | | | | 1 | 20 | | | | | | | | | 0 |
| FLORES | 9 | | | 3 | | | 12 | | | | | | | | | 0 |
| FLORIDA | 15 | | | | | | 15 | | | | | | | | | 0 |
| LAVALLEJA | 22 | | | | | | 22 | | | | | | | | | 0 |
| MALDONADO | 23 | 1 | | | | | 24 | 2 | | | | | | | 1 | 3 |
| PAYSANDÚ | 25 | 2 | | 8 | | | 35 | 1 | | | | | | | | 1 |
| RÍO NEGRO | 11 | | | 1 | | | 12 | | | | | | 1 | | | 1 |
| RIVERA | 26 | | | 11 | | | 37 | 3 | | | | | | | | 3 |
| ROCHA | 12 | 1 | | | | | 13 | | | | | | | | | 0 |
| SALTO | 23 | 2 | | | | | 25 | 3 | | | | | | | | 3 |
| SAN JOSÉ | 19 | | | 6 | | | 25 | 2 | | | | | | | | 2 |
| SORIANO | 17 | | | 9 | | | 26 | | | | | | | | | 0 |
| TACUAREMBÓ | 30 | | | | | | 30 | 2 | | | | | | | | 2 |
| TREINTA Y TRES | 12 | | | 4 | | | 16 | 1 | | | | | | | | 1 |
| MONTEVIDEO | 1.395 | 16 | | 129 | | 27 | 1.567 | 15 | | 17 | 5 | | 11 | 188 | 118 | 354 |
| EXTERIOR | | | | | | | 0 | | | | | | | | | 0 |
| ITINERANTE | | | | 49 | | | 49 | | 137 | | | | 6 | 12 | | 155 |
| Sin clasificar | 8 | | | | | | 8 | | | | | | | | | 0 |
| TOTAL | 1.809 | 24 | 0 | 275 | 0 | 28 | 2.136 | 35 | 137 | 17 | 5 | 0 | 18 | 200 | 130 | 542 |

(*) Corresponde informar el departamento donde se llevan a cabo las tareas propias del vínculo.

Observaciones

Sin clasificar corresponde a personal excedentario.

VÍNCULOS LABORALES CON EL ESTADO

INFORMACIÓN AL 31 DE DICIEMBRE DE 2016

| INCISO N° | DENOMINACIÓN |
|-----------|-----------------------------|
| 02 | Presidencia de la República |

| ESCALAFÓN | VÍNCULOS CON CALIDAD DE FUNCIONARIOS PÚBLICOS | | | | | | TOTAL |
|--------------------------|---|-------------|---------------------------|----------------------|------------|-----------|--------------|
| | Presupuestados | Provisorios | Contratos Función Pública | Contratos de Trabajo | Eventuales | Otros | |
| A- PROFESIONAL | 368 | 8 | | | | 6 | 382 |
| B- TÉCNICO PROFESIONAL | 107 | | | | | | 107 |
| C- ADMINISTRATIVO | 370 | 3 | | 13 | | | 386 |
| D- ESPECIALIZADO | 286 | 13 | | | | | 299 |
| E- OFICIOS | 83 | | | | | | 83 |
| F- SERVICIOS AUXILIARES | 147 | | | 59 | | 1 | 207 |
| G- DOCENTE DE UDELAR | | | | | | | 0 |
| H- DOCENTE DE A.N.E.P. | | | | | | | 0 |
| J- DOCENTE DE OTROS ORG. | 423 | | | 154 | | | 577 |
| K- MILITAR | | | | | | | 0 |
| L- POLICIAL | | | | | | | 0 |
| M- SERVICIOS EXTERIORES | | | | | | | 0 |
| N- JUDICATURA | | | | | | | 0 |
| P- POLÍTICO | 4 | | | | | | 4 |
| Q- PARTICULAR CONFIANZA | 20 | | | | | | 20 |
| R- RESIDUAL | | | | | | | 0 |
| S- PENITENCIARIO | | | | | | | 0 |
| OTROS (*) | | | | 49 | | 21 | 70 |
| CO3- ALTA CONDUCCIÓN | 1 | | | | | | 1 |
| TOTAL | 1.809 | 24 | 0 | 275 | 0 | 28 | 2.136 |

(*) En caso de utilizar "otros" aclare a continuación a qué corresponde:

UE 006: 2 Miembros Desig.P.E; UE 007: 49 Contratos de trabajo,1 Contrato Alta Especialización; UE 008: 1 Adscripto Ley 18.719 Art. 57 / Ley 16.320 Art 8.,14 Ex PLUNA, ANSE, INA Y AFE; UE 009: 3 Miembros Desig.P.E.

ALTAS Y BAJAS EN LOS ORGANISMOS DEL ESTADO
INFORMACIÓN DEL 1° DE ENERO DE 2016 AL 31 DE DICIEMBRE DE 2016

| | |
|-----------|-----------------------------|
| INCISO N° | DENOMINACIÓN |
| 02 | Presidencia de la República |

| Cuadro 5 | Col. 1 | Col. 2 | Col. 3 | Col. 4 | Col. 5 | Col. 6 | Col. 7 | Col. 8 | Col. 9 | Col. 10 | Col. 11 | Col. 12 | Col. 13 | Col. 14 | Col. 15 | Col. 16 | Col. 17 | Col. 18 | Col. 19 | Col. 20 | |
|--|------------------------|------------------------|----------------------------------|-------------------------|----------|---------------------------------|------------------------------|-------------------|------------|--------------------------------|------------|---------------|-------------|---------------------------|------------|-----------------|--------------|----------------------------|----------------------------|----------|--|
| | Inf.Vinculos dic. 2016 | Inf.Vinculos dic. 2015 | SALDO 1 Inf.Vinculos 2016 - 2015 | ALTAS | | | | | | BAJAS | | | | | | SALDO 2 TA - TB | Renovaciones | | | | |
| | | | | Designación directa (*) | Sorteo | Concurso méritos y antecedentes | Concurso oposición y méritos | Sorteo y concurso | Otros (**) | Transformación (nuevo vínculo) | TOTAL A | Fallecimiento | Destitución | Renuncia/ Fin de contrato | Jubilación | | | Por todo otro motivo (***) | Transformación (extinción) | TOTAL B | |
| VINCULOS CON CALIDAD DE FUNCIONARIO PUBLICO | | | | | | | | | | | | | | | | | | | | | |
| Presupuestados | 1.809 | 1.836 | -27 | 7 | | 1 | | | | 62 | 70 | 2 | | 36 | 71 | 1 | | 110 | -40 | | |
| Provisoriatos | 24 | 7 | 17 | | | | | | | 81 | 81 | | | 2 | | | 62 | 64 | 17 | | |
| Contratos Función Pública | | | 0 | | | | | | | | 0 | | | | | | | 0 | 0 | | |
| Contratos de Trabajo | 275 | 65 | 210 | | | | | 275 | | | 275 | | | 2 | | | 63 | 65 | 210 | | |
| Eventuales | | 205 | -205 | | | | | | | | 0 | | | 205 | | | | 205 | -205 | | |
| Otros Funcionarios | 28 | 33 | -5 | | | | | | 2 | | 2 | | | 4 | 2 | 2 | | 8 | -6 | | |
| Sub Total | 2.136 | 2.146 | -10 | 7 | 0 | 1 | 0 | 275 | 2 | 143 | 428 | 2 | 0 | 249 | 73 | 3 | 125 | 452 | -24 | 0 | |
| VINCULOS SIN CALIDAD DE FUNCIONARIO PUBLICO | | | | | | | | | | | | | | | | | | | | | |
| Contrato Temporal Der. Púb. | 35 | 62 | -27 | | | | | | | | 0 | | | 9 | | | 18 | 27 | -27 | | |
| Contrato Laboral Der. Priv. | 137 | 16 | 121 | | | | | 131 | | | 131 | | | 10 | | | | 10 | 121 | | |
| Becario | 17 | 11 | 6 | | | 13 | | 3 | | | 16 | | | 10 | | | | 10 | 6 | | |
| Pasante | 5 | | 5 | | | 5 | | | | | 5 | | | | | | | 0 | 5 | | |
| Arrendamiento de Obra | | 2 | -2 | | | | | | | | 0 | | | 2 | | | | 2 | -2 | | |
| Arrend. Obra con Org. Internacional | 18 | 11 | 7 | | | 25 | | | | | 25 | | | 18 | | | | 18 | 7 | | |
| Arrend. Servicio con Org. Internacional | 200 | 166 | 34 | | | 42 | | 22 | | | 64 | | | 30 | | | | 30 | 34 | 7 | |
| Otros No Funcionarios | 130 | 373 | -243 | 8 | | | | | 1 | | 9 | 1 | | 251 | | | | 252 | -243 | | |
| Sub Total | 542 | 641 | -99 | 8 | 0 | 85 | 0 | 134 | 23 | 0 | 250 | 1 | 0 | 330 | 0 | 0 | 18 | 349 | -99 | 7 | |
| TOTAL | 2.678 | 2.787 | -109 | 15 | 0 | 86 | 0 | 409 | 25 | 143 | 678 | 3 | 0 | 579 | 73 | 3 | 143 | 801 | -123 | 7 | |

ACLARACIONES DEL ORGANISMO:

(*) Especificar normativa habilitante de designaciones directas.

UE 001: 3 cargos Q (Secretario de DDHH, Secretario General de la Secretaría Nacional de Drogas y Director de la Secretaría de DDHH para el pasado reciente). 7 contratos de adscripción. UE 004: 1 cargo Q Coordinador General, 1 cargo Q Director de Descentralización e Inversión Pública, 2 cargos Q Director de Planificación (Ley N° 18996 Art. 16), 1 cargo de asistente Art. 115 Ley N° 18172.

(**) Especificar "otros" mecanismos de selección.

UE 008: 2 altas de funcionarios excedentes Pluna, Afe, Anse, Ina. UE 010: Mecanismos de contratación Convenio con Organismo Internacional (UNOPS). UE 011: 1 voluntariado (se presentó voluntariamente a ofrecer su trabajo en el Organismo).

(***) Especificar otros motivos de bajas

UE 004: Baja por redistribución Art. 57 Ley N° 19121 con destino MEF. UE 008: 2 bajas funcionarios excedentes Pluna, Afe, Anse, Ina por redistribución a DINACIA.

Aclaraciones: Diferencias entre saldo 1 y saldo 2

Diferencia de saldo en presupuestados: Funcionario que se trasladó de Ursea (31/15/2015) a Opp (01/01/2016), dado que las altas y bajas entre unidades ejecutoras este año no se informan, la diferencia radica en que se agrega este vínculo en OPP pero no se informa como alta. La UE 011 Secretaría Nacional del Deporte se incorporó a la Presidencia de la República en el año 2016, proveniente del ex Ministerio de Turismo y Deporte. Los datos que se informaron en el relevamiento 2015 provenían de sistemas de dicho Ministerio. La Unidad se encontraba en diciembre de 2015 en pleno proceso de transición. Diferencia de saldo en otros funcionarios y otros no funcionarios: UE 008: en 2015 se informó como no funcionario un adscripto cuando debió informarse como otros funcionarios, esto explica la diferencia de saldo en otros funcionarios, diferencia que debería verse reflejada también en no funcionarios, cosa que no ocurre dado que en 2015 debió informarse 71 otros no funcionarios en lugar de 70 (1 Docente no escalafonado).

VÍNCULOS LABORALES CON EL ESTADO

INFORMACIÓN AL 31 DE DICIEMBRE DE 2016

| INCISO N° | DENOMINACIÓN |
|-----------|--------------------------------|
| 03 | Ministerio de Defensa Nacional |

| CUADRO 1 | | VINCULOS CON CALIDAD DE FUNCIONARIOS PUBLICOS | | | | | | | | VINCULOS SIN CALIDAD DE FUNCIONARIOS PUBLICOS | | | | | | | | | |
|------------------|----------------------------|---|-------------|---------------------------|----------------------------|------------------------------|----------------------|------------|------------------------|---|-----------------------------------|----------------------------------|----------|----------|--------------|---------------------------------|-------------------------------------|---------------------------|------------|
| UNIDAD EJECUTORA | | Presupuestados | Provisorios | Contratos Función Pública | Efectivo personal superior | Efectivo personal subalterno | Contratos de Trabajo | Eventuales | Otros Funcionarios (1) | TOTAL | Contrato Temporal Derecho Público | Contrato Laboral Derecho Privado | Becario | Pasante | Arrend. Obra | Arrend. Obra con Org. Internac. | Arrend. Servicio con Org. Internac. | Otros No Funcionarios (2) | TOTAL |
| N° | DENOMINACIÓN | | | | | | | | | | | | | | | | | | |
| 001 | Dirección Gral. Secretaría | 218 | | | 59 | 403 | 16 | | 62 | 758 | 16 | | 1 | | | | | 10 | 27 |
| 003 | Estado Mayor de la Defensa | 8 | | | 21 | 188 | | | | 217 | | | | | | | | | 0 |
| 004 | Comando Gral. del Ejército | 33 | | | 1.459 | 13.353 | | | 46 | 14.891 | | | | | | | | 179 | 179 |
| 018 | Comando Gral. de la Armada | 252 | | 1 | 518 | 4.075 | | 236 | | 5.082 | | | 2 | | | | | | 2 |
| 023 | Comando Gral F. Aérea | 13 | | | 438 | 2.285 | | | 18 | 2.754 | | | | | | | | | 0 |
| 033 | D.N. Sanidad F. Armadas | 296 | | | 940 | 2.181 | | | 41 | 3.458 | 89 | | | | | | | | 89 |
| 034 | Dirección Gral Servicios | 15 | | | 19 | 92 | | | 1 | 127 | | | | | | | | | 0 |
| 035 | Retiros y Pensiones | 39 | | 1 | 7 | 131 | | | | 178 | 1 | | | | | | | | 1 |
| 041 | Dir. Nal. Aviación Civil | 451 | 31 | 18 | | | | | | 500 | | | | | | | | | 0 |
| | | | | | | | | | | 0 | | | | | | | | | 0 |
| | | | | | | | | | | 0 | | | | | | | | | 0 |
| | | | | | | | | | | 0 | | | | | | | | | 0 |
| TOTAL | | 1.325 | 31 | 20 | 3.461 | 22.708 | 16 | 236 | 168 | 27.965 | 17 | 89 | 3 | 0 | 0 | 0 | 0 | 189 | 298 |

(1) En caso de utilizar esta categoría aclare a continuación a qué tipo de vínculos (CON CALIDAD DE FUNCIONARIOS PÚBLICOS) corresponde:

Reincorporados UE 001: 60, Reservistas UE 001: 2. UE 004: 10 reincorporados, 36 reservistas incorporados al Ejército Nacional; UE 23: 8 reincorporados, 10 reservistas incorporados; UE 33: 34 médicos residentes, 7 reincorporados; 034: 1 reincorporado

(2) En caso de utilizar esta categoría aclare a continuación a qué tipo de vínculos (SIN CALIDAD DE FUNCIONARIOS PÚBLICOS) corresponde:

UE 001: 8 Adscriptos Art. 58 Ley N°18719, 2 Asistentes Art. 9 Ley N° 17.930; UE 004: 179 Docentes No Escalafonados

Cantidad de funcionarios que perciben retiro incentivado al 31/12/2016 y normativa habilitante:

Cantidad de funcionarios en comisión en el Inciso (comisiones entrantes provenientes de otro Inciso):

13

Observaciones

VÍNCULOS LABORALES CON EL ESTADO

INFORMACIÓN AL 31 DE DICIEMBRE DE 2016

| INCISO Nº | DENOMINACIÓN |
|-----------|--------------------------------|
| 03 | Ministerio de Defensa Nacional |

| SEXO | VÍNCULOS CON CALIDAD DE FUNCIONARIOS PÚBLICOS | | | | | | | | | VÍNCULOS SIN CALIDAD DE FUNCIONARIOS PÚBLICOS | | | | | | | | |
|--------------|---|-------------|---------------------------|----------------------------|------------------------------|----------------------|------------|-------------|---------------|---|----------------------------------|----------|----------|-----------------------|---------------------------------|-------------------------------------|----------------|------------|
| | Presupuestados | Provisorios | Contratos Función Pública | Efectivo personal superior | Efectivo personal subalterno | Contratos de Trabajo | Eventuales | Otros Func. | TOTAL | Contrato Temporal Derecho Público | Contrato Laboral Derecho Privado | Becario | Pasante | Arrendamiento de Obra | Arrend. Obra con Org. Internac. | Arrend. Servicio con Org. Internac. | Otros No Func. | TOTAL |
| HOMBRES | 724 | 22 | 18 | 2.393 | 16.436 | 6 | 156 | 103 | 19.858 | 7 | 89 | | | | | | 107 | 203 |
| MUJERES | 601 | 9 | 2 | 1.068 | 6.272 | 10 | 80 | 65 | 8.107 | 10 | | 3 | | | | | 82 | 95 |
| TRANS | | | | | | | | | 0 | | | | | | | | | 0 |
| TOTAL | 1.325 | 31 | 20 | 3.461 | 22.708 | 16 | 236 | 168 | 27.965 | 17 | 89 | 3 | 0 | 0 | 0 | 0 | 189 | 298 |

| DEPARTAMENTO (*) | VÍNCULOS CON CALIDAD DE FUNCIONARIOS PÚBLICOS | | | | | | | | | VÍNCULOS SIN CALIDAD DE FUNCIONARIOS PÚBLICOS | | | | | | | | |
|------------------|---|-------------|---------------------------|----------------------------|------------------------------|----------------------|------------|-------------|---------------|---|----------------------------------|----------|----------|-----------------------|---------------------------------|-------------------------------------|----------------|------------|
| | Presupuestados | Provisorios | Contratos Función Pública | Efectivo personal superior | Efectivo personal subalterno | Contratos de Trabajo | Eventuales | Otros Func. | TOTAL | Contrato Temporal Derecho Público | Contrato Laboral Derecho Privado | Becario | Pasante | Arrendamiento de Obra | Arrend. Obra con Org. Internac. | Arrend. Servicio con Org. Internac. | Otros No Func. | TOTAL |
| ARTIGAS | 7 | | | 19 | 306 | 4 | 1 | | 337 | 4 | | | | | | | | 4 |
| CANELONES | 394 | 25 | 16 | 191 | 2.121 | | 29 | | 2.776 | | | | | | | | | 0 |
| CERRO LARGO | 7 | | | 44 | 594 | | 4 | | 649 | | | | | | | | | 0 |
| COLONIA | 4 | 1 | | 30 | 398 | | 35 | | 468 | | | | | | | | | 0 |
| DURAZNO | 7 | | | 116 | 1.127 | | | | 1.250 | | | | | | | | | 0 |
| FLORES | | | | 14 | 234 | | | | 248 | | | | | | | | | 0 |
| FLORIDA | 1 | | | 22 | 485 | | | | 508 | | | | | | | | | 0 |
| LAVALLEJA | 5 | | | 67 | 848 | | | | 920 | | | | | | | | | 0 |
| MALDONADO | 27 | | 2 | 45 | 510 | | 51 | 3 | 638 | | | | | | | | | 0 |
| PAYSANDÚ | 11 | | | 16 | 271 | 6 | 6 | | 310 | 5 | | | | | | | | 5 |
| RIO NEGRO | 5 | | | 17 | 284 | 5 | 13 | 5 | 329 | 6 | | | | | | | | 6 |
| RIVERA | 15 | 1 | | 32 | 341 | 1 | | 3 | 393 | 1 | | | | | | | | 1 |
| ROCHA | 2 | | | 19 | 260 | | 40 | | 321 | | | | | | | | | 0 |
| SALTO | 11 | | | 19 | 337 | | 5 | | 372 | | | | | | | | | 0 |
| SAN JOSÉ | 3 | | | 33 | 315 | | | | 351 | | | | | | | | | 0 |
| SORIANO | 2 | | | 17 | 289 | | 22 | | 330 | | | | | | | | | 0 |
| TACUAREMBÓ | 2 | 1 | | 52 | 832 | | | | 887 | | | | | | | | | 0 |
| TREINTA Y TRES | 1 | | | 27 | 337 | | 2 | | 367 | | | | | | | | | 0 |
| MONTEVIDEO | 821 | 3 | 2 | 2.681 | 12.630 | | 28 | 157 | 16.322 | 1 | 89 | 3 | | | | | 189 | 282 |
| EXTERIOR | | | | 0 | 189 | | | | 189 | | | | | | | | | 0 |
| ITINERANTE | | | | 0 | 0 | | | | 0 | | | | | | | | | 0 |
| Sin clasificar | | | | 0 | 0 | | | | 0 | | | | | | | | | 0 |
| TOTAL | 1.325 | 31 | 20 | 3.461 | 22.708 | 16 | 236 | 168 | 27.965 | 17 | 89 | 3 | 0 | 0 | 0 | 0 | 189 | 298 |

(*) Corresponde informar el departamento donde se llevan a cabo las tareas propias del vínculo.

Observaciones

| |
|--|
| |
|--|

VÍNCULOS LABORALES CON EL ESTADO

INFORMACIÓN AL 31 DE DICIEMBRE DE 2016

| INCISO Nº | DENOMINACIÓN |
|-----------|--------------------------------|
| 03 | Ministerio de Defensa Nacional |

| CUADRO 4 | | | | | | | | | |
|---|----------------|---------------|---------------------------|----------------------------|------------------------------|----------------------|------------|------------|---------------|
| VÍNCULOS CON CALIDAD DE FUNCIONARIOS PÚBLICOS | | | | | | | | | |
| ESCALAFÓN | Presupuestados | Provisoriatos | Contratos Función Pública | Efectivo personal superior | Efectivo personal subalterno | Contratos de Trabajo | Eventuales | Otros | TOTAL |
| A- PROFESIONAL | 347 | | 2 | 1 | | | | 34 | 384 |
| B- TÉCNICO PROFESIONAL | 155 | | 0 | | | | | | 155 |
| C- ADMINISTRATIVO | 302 | | 5 | | | | | | 307 |
| D- ESPECIALIZADO | 201 | 31 | 13 | | | | | | 245 |
| E- OFICIOS | 236 | | | | | | | | 236 |
| F- SERVICIOS AUXILIARES | 71 | | | | | | | | 71 |
| G- DOCENTE DE UDELAR | | | | | | | | | 0 |
| H- DOCENTE DE A.N.E.P. | | | | | | | | | 0 |
| J- DOCENTE DE OTROS ORG. | 2 | | | | | | | | 2 |
| K- MILITAR | | | | 3.460 | 22.708 | | | 88 | 26.256 |
| L- POLICIAL | | | | | | | | | 0 |
| M- SERVICIOS EXTERIORES | | | | | | | | | 0 |
| N- JUDICATURA | | | | | | | | | 0 |
| P- POLÍTICO | 2 | | | | | | | | 2 |
| Q- PARTICULAR CONFIANZA | 9 | | | | | | | | 9 |
| R- RESIDUAL | | | | | | | | | 0 |
| S- PENITENCIARIO | | | | | | | | | 0 |
| OTROS (*) | | | | | | 16 | 236 | 46 | 298 |
| TOTAL | 1.325 | 31 | 20 | 3.461 | 22.708 | 16 | 236 | 168 | 27.965 |

(*) En caso de utilizar "otros" aclare a continuación a qué corresponde:

Reincorporados y reservistas en UE 001; UE 004: 10 reincorporados y 36 reservistas; UE 018: 236 marineros contratados para el servicio de playas (Dec. 395/003 Paramilitares)

ALTAS Y BAJAS EN LOS ORGANISMOS DEL ESTADO
INFORMACIÓN DEL 1° DE ENERO DE 2016 AL 31 DE DICIEMBRE DE 2016

| | |
|-----------|--------------------------------|
| INCISO N° | DENOMINACIÓN |
| 03 | Ministerio de Defensa Nacional |

| Cuadro 5 | Col. 1 | Col. 2 | Col. 3 | Col. 4 | Col. 5 | Col. 6 | Col. 7 | Col. 8 | Col. 9 | Col. 10 | Col. 11 | Col. 12 | Col. 13 | Col. 14 | Col. 15 | Col. 16 | Col. 17 | Col. 18 | Col. 19 | Col. 20 | |
|--|------------------------|------------------------|----------------------------------|-------------------------|----------|---------------------------------|------------------------------|-------------------|--------------|--------------------------------|--------------|---------------|-------------|---------------------------|------------|----------------------------|----------------------------|-----------------|--------------|----------|--|
| | Inf.Vinculos dic. 2016 | Inf.Vinculos dic. 2015 | SALDO 1 Inf.Vinculos 2016 - 2015 | ALTAS | | | | | | | BAJAS | | | | | | | SALDO 2 TA - TB | Renovaciones | | |
| | | | | Designación directa (*) | Sorteo | Concurso méritos y antecedentes | Concurso oposición y méritos | Sorteo y concurso | Otros (**) | Transformación (nuevo vínculo) | TOTAL A | Fallecimiento | Destitución | Renuncia/ Fin de contrato | Jubilación | Por todo otro motivo (***) | Transformación (extinción) | | | TOTAL B | |
| VINCULOS CON CALIDAD DE FUNCIONARIO PUBLICO | | | | | | | | | | | | | | | | | | | | | |
| Presupuestados | 1.325 | 1.423 | -98 | 2 | | | | | 2 | 4 | 8 | 5 | | 26 | 29 | 37 | | 97 | -89 | | |
| Provisoriatos | 31 | 1 | 30 | | | | | | 0 | 31 | 31 | | | 1 | | | | 1 | 30 | | |
| Contratos Función Pública | 20 | 18 | 2 | | | | | | 1 | | 1 | | | | | | | 0 | 1 | | |
| Efectivo personal superior | 3.461 | 3.512 | -51 | | | 44 | 3 | | 87 | | 134 | 5 | | 45 | 131 | 56 | | 237 | -103 | | |
| Efectivo personal subalterno | 22.708 | 22.872 | -164 | | | | | 511 | 20 | 2.730 | 3.261 | 16 | 596 | 1.894 | 741 | 74 | 4 | 3.325 | -64 | | |
| Contratos de Trabajo | 16 | | 16 | | | | | | | | 0 | | | | | | | 0 | 0 | | |
| Eventuales | 236 | 284 | -48 | | | | | | 236 | | 236 | | | 284 | | | | 284 | -48 | | |
| Otros Funcionarios | 168 | 185 | -17 | | | | 8 | 9 | 2 | | 19 | | 1 | 27 | 7 | 1 | | 36 | -17 | | |
| Sub Total | 27.965 | 28.295 | -330 | 2 | 0 | 44 | 522 | 29 | 3.058 | 35 | 3.690 | 26 | 597 | 2.277 | 908 | 168 | 4 | 3.980 | -290 | 0 | |
| VINCULOS SIN CALIDAD DE FUNCIONARIO PUBLICO | | | | | | | | | | | | | | | | | | | | | |
| Contrato Temporal Der. Púb. | 17 | 51 | -34 | | | | | | | | 0 | | | 1 | | | 31 | 32 | -32 | | |
| Contrato Laboral Der. Priv. | 89 | 13 | 76 | 89 | | | | | | | 89 | | | | | | | 0 | 89 | | |
| Becario | 3 | | 3 | | | 2 | 1 | | | | 3 | | | | | | | 0 | 3 | | |
| Pasante | | | 0 | | | | | | | | 0 | | | | | | | 0 | 0 | | |
| Arrendamiento de Obra | | 3 | -3 | | | | | | | | 0 | | | | | | | 0 | 0 | | |
| Arrend. Obra con Org. Internacional | | | 0 | | | | | | | | 0 | | | | | | | 0 | 0 | | |
| Arrend. Servicio con Org. Internacional | | | 0 | | | | | | | | 0 | | | | | | | 0 | 0 | | |
| Otros No Funcionarios | 189 | 217 | -28 | | | | | | | | 0 | | | 2 | | | | 2 | -2 | | |
| Sub Total | 298 | 284 | 14 | 89 | 0 | 2 | 1 | 0 | 0 | 0 | 92 | 0 | 0 | 3 | 0 | 0 | 31 | 34 | 58 | 0 | |
| TOTAL | 28.263 | 28.579 | -316 | 91 | 0 | 46 | 523 | 29 | 3.058 | 35 | 3.782 | 26 | 597 | 2.280 | 908 | 168 | 35 | 4.014 | -232 | 0 | |

ACLARACIONES DEL ORGANISMO:

(*) Especificar normativa habilitante de designaciones directas.

UE 001: Designación de Adscriptos y asistentes.

(**) Especificar "otros" mecanismos de selección.

Decreto Ley 14.157 Ley Orgánica de las FFAA, ingresan por vacantes libres en cada unidad. Condiciones de ingreso: tener 17 años, primaria completa, declaración aptitud física, partida nacimiento, credencial cívica y certificado de buena conducta. UE 018: Efectivo personal subalterno Ley 10808 art. 116, eventuales: maineros contratados para servicio de playa Dec. 395/003 paramilitares; UE 033: Dec. 267/014 de 22 de setiembre de 2014 Reglamentario del Art. 96 Ley 19149. UE 041 Redistribuciones Ex personal PLUNA: 1 presup y 1 Contrato función pública.

(***) Especificar otros motivos de bajas

Baja de cargo Q. Retiros y no jubilaciones (pasividad militar)

Aclaraciones: Diferencias entre saldo 1 y saldo 2

En el informe 2015 no se informó el Supremo Tribunal Militar y Fiscalía Militar. UE018 En el informe 2015 debieron informarse 4080 subalternos; UE 034: en el informe 2015 debió informarse 92 vínculos efectivos personal subalterno y no 93; UE 041: En el informe 2015 se informaron como presupuestados 4 retirados con incentivo.

VÍNCULOS LABORALES CON EL ESTADO
INFORMACIÓN AL 31 DE DICIEMBRE DE 2016

| INCISO N° | DENOMINACIÓN |
|-----------|-------------------------|
| 04 | Ministerio del Interior |

| CUADRO 1 | | VINCULOS CON CALIDAD DE FUNCIONARIOS PUBLICOS | | | | | | | | VINCULOS SIN CALIDAD DE FUNCIONARIOS PUBLICOS | | | | | | | | | |
|------------------|-------------------------------|---|------------|---------------------------|-----------|----------------------|----------------------|------------|------------------------|---|-----------------------------------|----------------------------------|---------|---------|--------------|---------------------------------|-------------------------------------|---------------------------|-------|
| UNIDAD EJECUTORA | | Presupuestados | Provisoria | Contratos Función Pública | Efectivos | Contratos Policiales | Contratos de Trabajo | Eventuales | Otros Funcionarios (1) | TOTAL | Contrato Temporal Derecho Público | Contrato Laboral Derecho Privado | Becario | Pasante | Arrend. Obra | Arrend. Obra con Org. Internac. | Arrend. Servicio con Org. Internac. | Otros No Funcionarios (2) | TOTAL |
| N° | DENOMINACIÓN | | | | | | | | | | | | | | | | | | |
| 001 | Dirección Gral. Secretaría | 163 | 1 | 25 | 1.377 | 92 | | 4 | 1 | 1.663 | | 35 | 181 | | | 4 | | 15 | 235 |
| 002 | Dirección Nal. Migración | 1 | | | 367 | 4 | | | | 372 | | 1 | | | | | | | 1 |
| 004 | Jefatura de Montevideo | | | | 6.772 | | | 393 | | 7.165 | | | | | | | | | 0 |
| 005 | Jefatura de Artigas | | | | 591 | | | | | 591 | | | | | | | | | 0 |
| 006 | Jefatura de Canelones | | | | 2.429 | 4 | | 28 | | 2.461 | | | | | | | | | 0 |
| 007 | Jefatura de Cerro Largo | | | | 650 | | | | | 650 | | | | | | | | | 0 |
| 008 | Jefatura de Colonia | | | | 647 | | | 7 | | 654 | | | | | | | | | 0 |
| 009 | Jefatura de Durazno | | | | 479 | | | | | 479 | | | | | | | | | 0 |
| 010 | Jefatura de Flores | | | | 280 | | | | | 280 | | | | | | | | | 0 |
| 011 | Jefatura de Florida | | | | 517 | | | | | 517 | | | | | | | | | 0 |
| 012 | Jefatura de Lavalleja | | | | 476 | | | 14 | | 490 | | | | | | | | | 0 |
| 013 | Jefatura de Maldonado | | | | 1.068 | | | 35 | | 1.103 | | | | | | | | | 0 |
| 014 | Jefatura de Paysandú | | | | 552 | | | | | 552 | | | | | | | | | 0 |
| 015 | Jefatura de Río Negro | | | | 428 | | | | | 428 | | | | | | | | | 0 |
| 016 | Jefatura de Rivera | | | | 746 | | | | | 746 | | | | | | | | | 0 |
| 017 | Jefatura de Rocha | | | | 600 | | | 16 | | 616 | | | | | | | | | 0 |
| 018 | Jefatura de Salto | | | | 647 | | | 19 | | 666 | | | | | | | | | 0 |
| 019 | Jefatura de San José | | | | 517 | | | | | 517 | | | | | | | | | 0 |
| 020 | Jefatura de Soriano | | | | 455 | | | | | 455 | | | | | | | | | 0 |
| 021 | Jefatura de Tacuarembó | | | | 626 | | | 22 | | 648 | | | | | | | | | 0 |
| 022 | Jefatura de Treinta y Tres | | | | 447 | | | 25 | | 472 | | | | | | | | | 0 |
| 023 | Dirección Nal. Pol. Caminera | | | | 390 | 12 | | | | 402 | | | | | | | | | 0 |
| 024 | Dirección Nal. Bomberos | | | | 1.733 | 2 | | 39 | | 1.774 | | | | | | | | | 0 |
| 026 | Inst. Nal. Rehabilitación | 893 | 120 | 5 | 1.659 | 9 | | | | 2.686 | | | | | | | | | 0 |
| 028 | Dirección Nal. Pol. Técnica | | | | 157 | 6 | | | | 163 | | | | | | | | | 0 |
| 029 | Escuela Nal. Policía | | | | 291 | 38 | | | | 329 | | | | | | | | | 0 |
| 031 | Dirección Nal. Identif. Civil | 1 | | 1 | 503 | 20 | | | | 525 | | | | | | | | | 0 |
| 033 | Guardia Republicana | | | | 1.271 | 35 | | | | 1.306 | | | | | | | | | 0 |
| 034 | Dir. Nal. de Asuntos Sociales | 2 | | | 702 | 1.813 | 0 | 602 | 1 | 2.517 | 0 | 36 | 181 | 0 | 0 | 4 | 0 | 15 | 236 |
| | | 1.060 | 121 | 31 | 27.377 | 2.035 | 0 | 602 | 1 | 31.227 | 0 | 36 | 181 | 0 | 0 | 4 | 0 | 15 | 236 |

(1) En caso de utilizar esta categoría aclare a continuación a qué tipo de vínculos (CON CALIDAD DE FUNCIONARIOS PÚBLICOS) corresponde:

Director Pep Art. 190, Ley N°19.355.

(2) En caso de utilizar esta categoría aclare a continuación a qué tipo de vínculos (SIN CALIDAD DE FUNCIONARIOS PÚBLICOS) corresponde:

U.E. 001: 14 Adscriptos Art. 58 Ley N° 18719, 1 Asistente Art. 9 Ley N° 17.930.

Cantidad de funcionarios que perciben retiro incentivado al 31/12/2016 y normativa habilitante:

Cantidad de funcionarios en comisión en el Inciso (comisiones entrantes provenientes de otro Inciso):

En U.E. 001: 7 Funcionarios.

Observaciones

VÍNCULOS LABORALES CON EL ESTADO

INFORMACIÓN AL 31 DE DICIEMBRE DE 2016

| INCISO N° | DENOMINACIÓN |
|-----------|-------------------------|
| 04 | Ministerio del Interior |

| SEXO | VÍNCULOS CON CALIDAD DE FUNCIONARIOS PÚBLICOS | | | | | | | | | VÍNCULOS SIN CALIDAD DE FUNCIONARIOS PÚBLICOS | | | | | | | | |
|--------------|---|---------------|---------------------------|---------------|----------------------|----------------------|------------|-------------|---------------|---|----------------------------------|------------|----------|-----------------------|---------------------------------|-------------------------------------|----------------|------------|
| | Presupuestados | Provisoriatos | Contratos Función Pública | Efectivos | Contratos Policiales | Contratos de Trabajo | Eventuales | Otros Func. | TOTAL | Contrato Temporal Derecho Público | Contrato Laboral Derecho Privado | Becario | Pasante | Arrendamiento de Obra | Arrend. Obra con Org. Internac. | Arrend. Servicio con Org. Internac. | Otros No Func. | TOTAL |
| HOMBRES | 432 | 29 | 17 | 19.719 | 730 | | 353 | 1 | 21.281 | | 21 | 32 | | | 2 | | 10 | 65 |
| MUJERES | 628 | 92 | 14 | 7.658 | 1.305 | | 249 | | 9.946 | | 15 | 149 | | | 2 | | 5 | 171 |
| TRANS | | | | | | | | | 0 | | | | | | | | | 0 |
| TOTAL | 1.060 | 121 | 31 | 27.377 | 2.035 | 0 | 602 | 1 | 31.227 | 0 | 36 | 181 | 0 | 0 | 4 | 0 | 15 | 236 |

| DEPARTAMENTO (*) | VÍNCULOS CON CALIDAD DE FUNCIONARIOS PÚBLICOS | | | | | | | | | VÍNCULOS SIN CALIDAD DE FUNCIONARIOS PÚBLICOS | | | | | | | | |
|------------------|---|---------------|---------------------------|---------------|----------------------|----------------------|------------|-------------|---------------|---|----------------------------------|------------|----------|-----------------------|---------------------------------|-------------------------------------|----------------|------------|
| | Presupuestados | Provisoriatos | Contratos Función Pública | Efectivos | Contratos Policiales | Contratos de Trabajo | Eventuales | Otros Func. | TOTAL | Contrato Temporal Derecho Público | Contrato Laboral Derecho Privado | Becario | Pasante | Arrendamiento de Obra | Arrend. Obra con Org. Internac. | Arrend. Servicio con Org. Internac. | Otros No Func. | TOTAL |
| ARTIGAS | 6 | | | 751 | 15 | | | | 772 | | | | | | | | | 0 |
| CANELONES | 14 | | 1 | 2.621 | 9 | | 28 | | 2.673 | | | | | | | | | 0 |
| CERRO LARGO | 6 | | | 740 | 11 | | | | 757 | | | | | | | | | 0 |
| COLONIA | 7 | | | 1.431 | 6 | | 7 | | 1.451 | | | | | | | | | 0 |
| DURAZNO | 10 | | | 576 | 5 | | | | 591 | | | | | | | | | 0 |
| FLORES | 2 | | | 308 | 3 | | | | 313 | | | | | | | | | 0 |
| FLORIDA | 4 | | | 574 | 6 | | | | 584 | | | | | | | | | 0 |
| LAVALLEJA | 8 | | 1 | 464 | 3 | | 14 | | 490 | | | | | | | | | 0 |
| MALDONADO | 4 | | | 1.341 | 4 | | 35 | | 1.384 | | | | | | | | | 0 |
| PAYSANDÚ | 9 | | | 613 | 4 | | | | 626 | | | | | | | | | 0 |
| RIO NEGRO | 5 | | 1 | 445 | 6 | | | | 457 | | | | | | | | | 0 |
| RIVERA | 6 | | | 866 | 7 | | | | 879 | | | | | | | | | 0 |
| ROCHA | 9 | | | 665 | 7 | | 16 | | 697 | | | | | | | | | 0 |
| SALTO | 15 | | 1 | 776 | 8 | | 19 | | 819 | | | | | | | | | 0 |
| SAN JOSÉ | 18 | | 1 | 864 | 8 | | | | 891 | | | | | | | | | 0 |
| SORIANO | 10 | | | 554 | 4 | | | | 568 | | | | | | | | | 0 |
| TACUAREMBO | 3 | | | 737 | 5 | | 22 | | 767 | | | | | | | | | 0 |
| TREINTA Y TRES | | | 1 | 559 | 8 | | 25 | | 593 | | | | | | | | | 0 |
| MONTEVIDEO | 924 | 121 | 25 | 12.492 | 1.916 | | 436 | 1 | 15.915 | | 36 | 181 | | | 4 | | 15 | 236 |
| EXTERIOR | | | | | | | | | 0 | | | | | | | | | 0 |
| ITINERANTE | | | | | | | | | 0 | | | | | | | | | 0 |
| Sin clasificar | | | | | | | | | 0 | | | | | | | | | 0 |
| TOTAL | 1.060 | 121 | 31 | 27.377 | 2.035 | 0 | 602 | 1 | 31.227 | 0 | 36 | 181 | 0 | 0 | 4 | 0 | 15 | 236 |

(*) Corresponde informar el departamento donde se llevan a cabo las tareas propias del vínculo.

Observaciones

| |
|--|
| |
|--|

VÍNCULOS LABORALES CON EL ESTADO

INFORMACIÓN AL 31 DE DICIEMBRE DE 2016

| INCISO Nº | DENOMINACIÓN |
|-----------|-------------------------|
| 04 | Ministerio del Interior |

| CUADRO 4 | | VÍNCULOS CON CALIDAD DE FUNCIONARIOS PÚBLICOS | | | | | | | |
|--------------------------|----------------|---|---------------------------|---------------|----------------------|----------------------|------------|----------|---------------|
| ESCALAFÓN | Presupuestados | Provisoriatos | Contratos Función Pública | Efectivos | Contratos Policiales | Contratos de Trabajo | Eventuales | Otros | TOTAL |
| A- PROFESIONAL | 128 | 4 | | | | | | | 132 |
| B- TÉCNICO PROFESIONAL | 32 | | | | | | | | 32 |
| C- ADMINISTRATIVO | 91 | 5 | | | | | | | 96 |
| D- ESPECIALIZADO | | | | | | | | | 0 |
| E- OFICIOS | 2 | | | | | | | | 2 |
| F- SERVICIOS AUXILIARES | | | | | | | | | 0 |
| G- DOCENTE DE UDELAR | | | | | | | | | 0 |
| H- DOCENTE DE A.N.E.P. | | | | | | | | | 0 |
| J- DOCENTE DE OTROS ORG. | | | | | | | | | 0 |
| K- MILITAR | | | | | | | | | 0 |
| L- POLICIAL | | | 31 | 27.377 | 2.035 | | 602 | | 30.045 |
| M- SERVICIOS EXTERIORES | | | | | | | | | 0 |
| N- JUDICATURA | | | | | | | | | 0 |
| P- POLÍTICO | 2 | | | | | | | | 2 |
| Q- PARTICULAR CONFIANZA | 34 | | | | | | | | 34 |
| R- RESIDUAL | | | | | | | | | 0 |
| S- PENITENCIARIO | 756 | 112 | | | | | | | 868 |
| OTROS (*) | | | | | | | | 1 | 1 |
| PC1- PROF. Y CIENTÍFICO | 5 | | | | | | | | 5 |
| CO2- CONDUCCIÓN | 5 | | | | | | | | 5 |
| CO3- ALTA CONDUCCIÓN | 5 | | | | | | | | 5 |
| TOTAL | 1.060 | 121 | 31 | 27.377 | 2.035 | 0 | 602 | 1 | 31.227 |

(*) En caso de utilizar "otros" aclare a continuación a qué corresponde:

ALTAS Y BAJAS EN LOS ORGANISMOS DEL ESTADO
INFORMACIÓN DEL 1° DE ENERO DE 2016 AL 31 DE DICIEMBRE DE 2016

| | |
|-----------|-------------------------|
| INCISO N° | DENOMINACIÓN |
| 04 | Ministerio del Interior |

| Cuadro 5 | Col. 1 | Col. 2 | Col. 3 | Col. 4 | Col. 5 | Col. 6 | Col. 7 | Col. 8 | Col. 9 | Col. 10 | Col. 11 | Col. 12 | Col. 13 | Col. 14 | Col. 15 | Col. 16 | Col. 17 | Col. 18 | Col. 19 | Col. 20 | |
|--|------------------------|------------------------|----------------------------------|-------------------------|----------|---------------------------------|------------------------------|-------------------|------------|--------------------------------|--------------|---------------|-------------|---------------------------|--------------|----------------------------|----------------------------|-----------------|---------------|----------|--|
| | Inf.Vinculos dic. 2016 | Inf.Vinculos dic. 2015 | SALDO 1 Inf.Vinculos 2016 - 2015 | ALTAS | | | | | | | BAJAS | | | | | | | SALDO 2 TA - TB | Renovaciones | | |
| | | | | Designación directa (*) | Sorteo | Concurso méritos y antecedentes | Concurso oposición y méritos | Sorteo y concurso | Otros (**) | Transformación (nuevo vínculo) | TOTAL A | Fallecimiento | Destitución | Renuncia/ Fin de contrato | Jubilación | Por todo otro motivo (***) | Transformación (extinción) | | | TOTAL B | |
| VINCULOS CON CALIDAD DE FUNCIONARIO PUBLICO | | | | | | | | | | | | | | | | | | | | | |
| Presupuestados | 1.060 | 1.071 | -11 | | | | | | | 13 | 13 | | | 11 | | | | 11 | 2 | | |
| Provisoriatos | 121 | 3 | 118 | | | | 118 | | | | 118 | | | | | | | 0 | 118 | | |
| Contratos Función Pública | 31 | 31 | 0 | | | | | | | | 0 | | | | | | | 0 | 0 | | |
| Efectivos | 27.377 | 27.914 | -537 | 11 | | | 954 | | | | 965 | 65 | 414 | 222 | 801 | | 13 | 1.515 | -550 | | |
| Contratos Policiales | 2.035 | 2.005 | 30 | | | | 130 | | | | 130 | | 8 | 60 | 32 | | | 100 | 30 | | |
| Contratos de Trabajo | 0 | | 0 | | | | | | | | 0 | | | | | | | 0 | 0 | | |
| Eventuales | 602 | 898 | -296 | | | | 58 | | | | 58 | 1 | 5 | 348 | | | | 354 | -296 | | |
| Otros Funcionarios | 1 | 238 | -237 | | | | | | | | 0 | | | 237 | | | | 237 | -237 | | |
| Sub Total | 31.227 | 32.160 | -933 | 11 | 0 | 0 | 1.260 | 0 | 0 | 13 | 1.284 | 66 | 427 | 878 | 833 | 0 | 13 | 2.217 | -933 | 0 | |
| VINCULOS SIN CALIDAD DE FUNCIONARIO PUBLICO | | | | | | | | | | | | | | | | | | | | | |
| Contrato Temporal Der. Púb. | 0 | | 0 | | | | | | | | 0 | | | | | | | 0 | 0 | | |
| Contrato Laboral Der. Priv. | 36 | | 36 | 36 | | | | | | | 36 | | | | | | | 0 | 36 | | |
| Becario | 181 | | 181 | | | | 198 | | | | 198 | | | 17 | | | | 17 | 181 | | |
| Pasante | 0 | | 0 | | | | | | | | 0 | | | | | | | 0 | 0 | | |
| Arrendamiento de Obra | 0 | | 0 | | | | | | | | 0 | | | | | | | 0 | 0 | | |
| Arrend. Obra con Org. Internacional | 4 | 4 | 0 | | | | | | | | 0 | | | | | | | 0 | 0 | | |
| Arrend. Servicio con Org. Internacional | 0 | | 0 | | | | | | | | 0 | | | | | | | 0 | 0 | | |
| Otros No Funcionarios | 15 | 938 | -923 | 2 | | | | | 11 | | 13 | | | 11 | 840 | 98 | | 949 | -936 | | |
| Sub Total | 236 | 942 | -706 | 38 | 0 | 0 | 198 | 0 | 11 | 0 | 247 | 0 | 0 | 28 | 840 | 98 | 0 | 966 | -719 | 0 | |
| TOTAL | 31.463 | 33.102 | -1.639 | 49 | 0 | 0 | 1.458 | 0 | 11 | 13 | 1.531 | 66 | 427 | 906 | 1.673 | 98 | 13 | 3.183 | -1.652 | 0 | |

ACLARACIONES DEL ORGANISMO:

(*) Especificar normativa habilitante de designaciones directas.

Las Designaciones Directas se realizan a partir de la orden del Sr. Ministro del Interior.

(**) Especificar "otros" mecanismos de selección.

11 Pasantes que voluntariamente acercaron su curriculum vitae en la UE 034, los mismos no reciben retribución alguna en los 3 meses de prestación de servicio.

(***) Especificar otros motivos de bajas

Dietas y Docentes cuyo motivo de baja se desconoce.

Aclaraciones: Diferencias entre saldo 1 y saldo 2

No se puede detectar diferencia entre saldo 1 y 2.

VÍNCULOS LABORALES CON EL ESTADO

INFORMACIÓN AL 31 DE DICIEMBRE DE 2016

| INCISO N° | DENOMINACIÓN |
|-----------|-----------------------------------|
| 05 | Ministerio de Economía y Finanzas |

| CUADRO 1 | | VÍNCULOS CON CALIDAD DE FUNCIONARIOS PÚBLICOS | | | | | | VÍNCULOS SIN CALIDAD DE FUNCIONARIOS PÚBLICOS | | | | | | | | | |
|------------------|--------------------------------|---|-------------|---------------------------|----------------------|------------|------------------------|---|-----------------------------------|----------------------------------|-----------|----------|--------------|---------------------------------|-------------------------------------|---------------------------|------------|
| UNIDAD EJECUTORA | | Presupuestados | Provisorios | Contratos Función Pública | Contratos de Trabajo | Eventuales | Otros Funcionarios (1) | TOTAL | Contrato Temporal Derecho Público | Contrato Laboral Derecho Privado | Becario | Pasante | Arrend. Obra | Arrend. Obra con Org. Internac. | Arrend. Servicio con Org. Internac. | Otros No Funcionarios (2) | TOTAL |
| N° | DENOMINACIÓN | | | | | | | | | | | | | | | | |
| 001 | Dirección Gral. Secretaría | 263 | 4 | | | | 2 | 269 | | | | | | 15 | 79 | 11 | 105 |
| 002 | Contaduría Gral. Nación | 368 | | | | | 9 | 377 | | | | | | | | 10 | 10 |
| 003 | Auditoría Interna de la Nación | 147 | 11 | | | | 0 | 158 | | | | | | | | | 0 |
| 004 | Tesorería Gral. Nación | 24 | 2 | | | | 0 | 26 | | | | | | | | | 0 |
| 005 | Dirección Gral. Impositiva | 1.173 | 116 | | | | 0 | 1.289 | | 47 | | | | | | 1 | 48 |
| 007 | Dirección Nal. Aduana | 803 | | | 22 | | 1 | 826 | 1 | | | | 13 | 4 | | | 18 |
| 008 | Dir.Nal. Loterías y Quinielas | 99 | 5 | | | | 0 | 104 | | | 10 | | | | | | 10 |
| 009 | Dirección Nal. Catastro | 157 | 33 | | | | 0 | 190 | | | | | 1 | | | | 1 |
| 013 | Dirección Gral. Casinos | 878 | | 21 | | 166 | 0 | 1.065 | | | | | | | | | 0 |
| 014 | Dirección Gral. Comercio | 101 | | | | | 2 | 103 | | | 14 | | | | | | 14 |
| | | | | | | | | 0 | | | | | | | | | 0 |
| | | | | | | | | 0 | | | | | | | | | 0 |
| TOTAL | | 4.013 | 171 | 21 | 22 | 166 | 14 | 4.407 | 1 | 47 | 24 | 0 | 14 | 19 | 79 | 22 | 206 |

(1) En caso de utilizar esta categoría aclare a continuación a qué tipo de vínculos (CON CALIDAD DE FUNCIONARIOS PÚBLICOS) corresponde:

UE 001: 2 Contratos Alta Especialización Ley 16736; UE 002: 9 Contratos Alta Especialización Ley N°16736; UE 007: 1 Contrato Alta Especialización; UE 014: 2 Excedentarios

(2) En caso de utilizar esta categoría aclare a continuación a qué tipo de vínculos (SIN CALIDAD DE FUNCIONARIOS PÚBLICOS) corresponde:

UE 001: 9 Adscriptos Ley 18719 Art. 58, 2 Asistentes Art. 9 Ley N° 17.930; UE 002: 10 Arrendamientos de Servicios; UE 005 Art. 136 Ley 18834

Cantidad de funcionarios que perciben retiro incentivado al 31/12/2016 y normativa habilitante:

Cantidad de funcionarios en comisión en el Inciso (comisiones entrantes provenientes de otro Inciso):

8 Funcionarios en Comisión a Ministro Art. 32 Ley 15851, 3 Funcionarios Comisión Subsecretario Art. 32 Ley 15851, 43 Funcionarios Comisión en Aduanas Art. 311 Ley 18719

Observaciones

VÍNCULOS LABORALES CON EL ESTADO

INFORMACIÓN AL 31 DE DICIEMBRE DE 2016

| INCISO Nº | DENOMINACIÓN |
|-----------|-----------------------------------|
| 05 | Ministerio de Economía y Finanzas |

| CUADRO 2 | VÍNCULOS CON CALIDAD DE FUNCIONARIOS PÚBLICOS | | | | | | | VÍNCULOS SIN CALIDAD DE FUNCIONARIOS PÚBLICOS | | | | | | | | |
|--------------|---|----------------|---------------|---------------------------|----------------------|------------|--------------|---|-----------------------------------|----------------------------------|----------|-----------|-----------------------|---------------------------------|-------------------------------------|----------------|
| | SEXO | Presupuestados | Provisoriatos | Contratos Función Pública | Contratos de Trabajo | Eventuales | Otros Func. | TOTAL | Contrato Temporal Derecho Público | Contrato Laboral Derecho Privado | Becario | Pasante | Arrendamiento de Obra | Arrend. Obra con Org. Internac. | Arrend. Servicio con Org. Internac. | Otros No Func. |
| HOMBRES | 2.044 | 57 | 19 | 17 | 96 | 7 | 2.240 | 0 | 18 | 12 | 0 | 8 | 10 | 36 | 13 | 97 |
| MUJERES | 1.969 | 114 | 2 | 5 | 70 | 7 | 2.167 | 1 | 29 | 12 | 0 | 6 | 9 | 43 | 9 | 109 |
| TRANS | | | | | | | 0 | | | | | | | | | 0 |
| TOTAL | 4.013 | 171 | 21 | 22 | 166 | 14 | 4.407 | 1 | 47 | 24 | 0 | 14 | 19 | 79 | 22 | 206 |

| CUADRO 3 | VÍNCULOS CON CALIDAD DE FUNCIONARIOS PÚBLICOS | | | | | | | VÍNCULOS SIN CALIDAD DE FUNCIONARIOS PÚBLICOS | | | | | | | | |
|----------------|---|----------------|---------------|---------------------------|----------------------|------------|--------------|---|-----------------------------------|----------------------------------|----------|-----------|-----------------------|---------------------------------|-------------------------------------|----------------|
| | DEPARTAMENTO (*) | Presupuestados | Provisoriatos | Contratos Función Pública | Contratos de Trabajo | Eventuales | Otros Func. | TOTAL | Contrato Temporal Derecho Público | Contrato Laboral Derecho Privado | Becario | Pasante | Arrendamiento de Obra | Arrend. Obra con Org. Internac. | Arrend. Servicio con Org. Internac. | Otros No Func. |
| ARTIGAS | 51 | 3 | | | 2 | | 56 | | | | | | | | | 0 |
| CANELONES | 210 | 9 | 2 | | 19 | | 240 | | 7 | | | | | | | 7 |
| CERRO LARGO | 68 | 1 | | | 3 | | 72 | | | | | | | | | 0 |
| COLONIA | 161 | 4 | 1 | | 2 | 2 | 170 | | 2 | | | | | | | 2 |
| DURAZNO | 23 | 3 | | | 8 | | 34 | | 1 | | | | | | | 1 |
| FLORES | 12 | 1 | | | | | 13 | | | | | | | | | 0 |
| FLORIDA | 34 | 1 | 1 | | 2 | | 38 | | | | | | | | | 0 |
| LAVALLEJA | 21 | 2 | 1 | | 5 | | 29 | | | | | | | | | 0 |
| MALDONADO | 181 | 3 | 1 | | 46 | | 231 | | 1 | | | | | | | 1 |
| PAYSANDÚ | 47 | 2 | | | 2 | | 51 | | 2 | | | | | | | 2 |
| RÍO NEGRO | 63 | 2 | | | 2 | | 67 | | 1 | | | | | | | 1 |
| RIVERA | 100 | 1 | 1 | 7 | 28 | | 137 | | 2 | | | | | | | 2 |
| ROCHA | 108 | 3 | 1 | 2 | 5 | | 119 | | | | | | | | | 0 |
| SALTO | 79 | 1 | 1 | 8 | | | 89 | | | | | | | | | 0 |
| SAN JOSÉ | 38 | 4 | 1 | | 1 | | 44 | | 1 | | | | | | | 1 |
| SORIANO | 27 | 3 | | 4 | 6 | | 40 | | 1 | | | | | | | 1 |
| TACUAREMBÓ | 25 | 1 | | | | | 26 | | | | | | | | | 0 |
| TREINTA Y TRES | 25 | 1 | 4 | | 2 | | 32 | | | | | | | | | 0 |
| MONTEVIDEO | 2.739 | 126 | 7 | 1 | 33 | 12 | 2.918 | 1 | 29 | 24 | 0 | 14 | 19 | 79 | 22 | 188 |
| EXTERIOR | | | | | | | 0 | | | | | | | | | 0 |
| ITINERANTE | 1 | | | | | | 1 | | | | | | | | | 0 |
| Sin clasificar | | | | | | | 0 | | | | | | | | | 0 |
| TOTAL | 4.013 | 171 | 21 | 22 | 166 | 14 | 4.407 | 1 | 47 | 24 | 0 | 14 | 19 | 79 | 22 | 206 |

(*) Corresponde informar el departamento donde se llevan a cabo las tareas propias del vínculo.

Observaciones

VÍNCULOS LABORALES CON EL ESTADO

INFORMACIÓN AL 31 DE DICIEMBRE DE 2016

| INCISO Nº | DENOMINACIÓN |
|-----------|-----------------------------------|
| 05 | Ministerio de Economía y Finanzas |

| CUADRO 4 | | | | | | | |
|---|----------------|---------------|---------------------------|----------------------|------------|-----------|--------------|
| VÍNCULOS CON CALIDAD DE FUNCIONARIOS PÚBLICOS | | | | | | | |
| ESCALAFÓN | Presupuestados | Provisoriatos | Contratos Función Pública | Contratos de Trabajo | Eventuales | Otros | TOTAL |
| A- PROFESIONAL | 1.144 | 6 | | | | | 1.150 |
| B- TÉCNICO PROFESIONAL | 182 | 7 | | | | | 189 |
| C- ADMINISTRATIVO | 1.055 | 150 | 2 | | | | 1.207 |
| D- ESPECIALIZADO | 780 | 5 | 16 | | | | 801 |
| E- OFICIOS | 60 | | | | | | 60 |
| F- SERVICIOS AUXILIARES | 60 | 3 | | | | 2 | 65 |
| G- DOCENTE DE UDELAR | | | | | | | 0 |
| H- DOCENTE DE A.N.E.P. | | | | | | | 0 |
| J- DOCENTE DE OTROS ORG. | | | | | | | 0 |
| K- MILITAR | | | | | | | 0 |
| L- POLICIAL | | | | | | | 0 |
| M- SERVICIOS EXTERIORES | | | | | | | 0 |
| N- JUDICATURA | | | | | | | 0 |
| P- POLÍTICO | 2 | | | | | | 2 |
| Q- PARTICULAR CONFIANZA | 10 | | | | | | 10 |
| R- RESIDUAL | 32 | | | | | | 32 |
| S- PENITENCIARIO | | | | | | | 0 |
| OTROS (*) | 688 | | 3 | 22 | 166 | 12 | 891 |
| CO3- ALTA CONDUCCIÓN | | | | | | | 0 |
| TOTAL | 4.013 | 171 | 21 | 22 | 166 | 14 | 4.407 |

(*) En caso de utilizar "otros" aclare a continuación a qué corresponde:

UE 001 y 009: 9 Contratos Alta Especialización; UE 014 Escalafón F: 2 Excedentarios; UE 013: Casinos tiene otro sistema escalafonario.

ALTAS Y BAJAS EN LOS ORGANISMOS DEL ESTADO
INFORMACIÓN DEL 1° DE ENERO DE 2016 AL 31 DE DICIEMBRE DE 2016

| | |
|-----------|-----------------------------------|
| INCISO N° | DENOMINACIÓN |
| 05 | Ministerio de Economía y Finanzas |

| Cuadro 5 | Col. 1 | Col. 2 | Col. 3 | Col. 4 | Col. 5 | Col. 6 | Col. 7 | Col. 8 | Col. 9 | Col. 10 | Col. 11 | Col. 12 | Col. 13 | Col. 14 | Col. 15 | Col. 16 | Col. 17 | Col. 18 | Col. 19 | Col. 20 | |
|--|------------------------|------------------------|----------------------------------|-------------------------|----------|---------------------------------|------------------------------|-------------------|------------|--------------------------------|------------|---------------|-------------|---------------------------|------------|----------------------------|----------------------------|-----------------|--------------|----------|--|
| | Inf.Vinculos dic. 2016 | Inf.Vinculos dic. 2015 | SALDO 1 Inf.Vinculos 2016 - 2015 | ALTAS | | | | | | | BAJAS | | | | | | | SALDO 2 TA - TB | Renovaciones | | |
| | | | | Designación directa (*) | Sorteo | Concurso méritos y antecedentes | Concurso oposición y méritos | Sorteo y concurso | Otros (**) | Transformación (nuevo vínculo) | TOTAL A | Fallecimiento | Destitución | Renuncia/ Fin de contrato | Jubilación | Por todo otro motivo (***) | Transformación (extinción) | | | TOTAL B | |
| VINCULOS CON CALIDAD DE FUNCIONARIO PUBLICO | | | | | | | | | | | | | | | | | | | | | |
| Presupuestados | 4.013 | 4.232 | -219 | | | | | 2 | 10 | 12 | 17 | 5 | 23 | 180 | 1 | | | 226 | -214 | | |
| Provisoriatos | 171 | 23 | 148 | | | 127 | | 31 | 1 | 159 | | | | | | 10 | | 10 | 149 | | |
| Contratos Función Pública | 21 | 21 | 0 | | | | | | | 0 | | | | | | | | 0 | 0 | | |
| Contratos de Trabajo | 22 | 24 | -2 | | | | | | | 0 | | | | | | | | 0 | 0 | | |
| Eventuales | 166 | 163 | 3 | | | | 9 | | | 9 | | | 6 | | | | | 6 | 3 | | |
| Otros Funcionarios | 14 | 14 | 0 | | | | | | | 0 | | | | | | | | 0 | 0 | | |
| Sub Total | 4.407 | 4.477 | -70 | 0 | 0 | 127 | 9 | 31 | 2 | 11 | 180 | 17 | 5 | 29 | 180 | 1 | 10 | 242 | -62 | 0 | |
| VINCULOS SIN CALIDAD DE FUNCIONARIO PUBLICO | | | | | | | | | | | | | | | | | | | | | |
| Contrato Temporal Der. Púb. | 1 | 3 | -2 | | | | | | | 0 | | | | 1 | | 1 | | 2 | -2 | | |
| Contrato Laboral Der. Priv. | 47 | 149 | -102 | | | 185 | | | | 185 | | | | 284 | | 3 | | 287 | -102 | | |
| Becario | 24 | 24 | 0 | | | | | | 18 | 18 | | | | 14 | | | | 14 | 4 | | |
| Pasante | 0 | 0 | 0 | | | | | | | 0 | | | | | | | | 0 | 0 | | |
| Arrendamiento de Obra | 14 | 1 | 13 | | | | | | | 0 | | | | | | | | 0 | 0 | | |
| Arrend. Obra con Org. Internacional | 19 | 8 | 11 | 4 | | 14 | | | | 18 | | | | 7 | | | | 7 | 11 | | |
| Arrend. Servicio con Org. Internacional | 79 | 69 | 10 | | | 49 | | | | 49 | | | | 26 | | | | 26 | 23 | | |
| Otros No Funcionarios | 22 | 15 | 7 | 3 | | | | | | 3 | | | | 1 | | | | 1 | 2 | | |
| Sub Total | 206 | 269 | -63 | 7 | 0 | 248 | 0 | 0 | 18 | 0 | 273 | 0 | 0 | 332 | 1 | 3 | 1 | 337 | -64 | 0 | |
| TOTAL | 4.613 | 4.746 | -133 | 7 | 0 | 375 | 9 | 31 | 20 | 11 | 453 | 17 | 5 | 361 | 181 | 4 | 11 | 579 | -126 | 0 | |

ACLARACIONES DEL ORGANISMO:

(*) Especificar normativa habilitante de designaciones directas.

UE 001: Adscriptos Moleri (Resolución Ministerial N° 3206, de fecha 3 de mayo de 2016), Faroppa (Resolución Ministerial N° 4675 de fecha 18 de octubre de 2016) y Labraga (Resolución Ministerial N° 4558 de 5 de octubre de 2016). Art. 45 del Texto Ordenado de Contabilidad y Administración Financiera (TOCAF)

(**) Especificar "otros" mecanismos de selección.

UE 001: Redistribución al amparo del decreto 218/016 de 1 funcionaria de MTOP, BATISTA (Resolución Presidencial N° TO/158 del 6 de junio de 2016). UE 007: Incorporación proveniente de MEC, Suárez. Becarios: UE 008 y UE 014, convenios con INAU y UdelaR.

(***) Especificar otros motivos de bajas

1 funcionario de AIN incorporado a Instituto de DDHH y Defensoría del Pueblo. Y Recisión de Contratos.

Aclaraciones: Diferencias entre saldo 1 y saldo 2

Los valores informados por las UE correspondientes al 2015 en este año, no coinciden con la información consolidada en el año anterior.

VÍNCULOS LABORALES CON EL ESTADO

INFORMACIÓN AL 31 DE DICIEMBRE DE 2016

| INCISO N° | DENOMINACIÓN |
|-----------|-------------------------------------|
| 06 | Ministerio de Relaciones Exteriores |

| CUADRO 1 | | VÍNCULOS CON CALIDAD DE FUNCIONARIOS PÚBLICOS | | | | | | VÍNCULOS SIN CALIDAD DE FUNCIONARIOS PÚBLICOS | | | | | | | | | |
|------------------|-------------------------------------|---|-------------|------------------------------|-------------------------|------------|---------------------------|---|---|-------------------------------------|----------|----------|--------------|------------------------------------|---|------------------------------|----------|
| UNIDAD EJECUTORA | | Presupuestados | Provisorios | Contratos Función Pública | Contratos de Trabajo | Eventuales | Otros Funcionarios (1) | TOTAL | Contrato Temporal Derecho Público | Contrato Laboral Derecho Privado | Becario | Pasante | Arrend. Obra | Arrend. Obra con Org. Internac. | Arrend. Servicio con Org. Internac. | Otros No Funcionarios (2) | TOTAL |
| N° | DENOMINACIÓN | | | | | | | | | | | | | | | | |
| | Ministerio de Relaciones Exteriores | 569 | 6 | 1 | | | | 576 | 1 | | | | | | | 5 | 6 |
| | | | | | | | | 0 | | | | | | | | | 0 |
| | | | | | | | | 0 | | | | | | | | | 0 |
| | | | | | | | | 0 | | | | | | | | | 0 |
| | | | | | | | | 0 | | | | | | | | | 0 |
| | | | | | | | | 0 | | | | | | | | | 0 |
| | | | | | | | | 0 | | | | | | | | | 0 |
| | | | | | | | | 0 | | | | | | | | | 0 |
| | | | | | | | | 0 | | | | | | | | | 0 |
| | | | | | | | | 0 | | | | | | | | | 0 |
| | | | | | | | | 0 | | | | | | | | | 0 |
| | | | | | | | | 0 | | | | | | | | | 0 |
| | | | | | | | | 0 | | | | | | | | | 0 |
| TOTAL | | 569 | 6 | 1 | 0 | 0 | 0 | 576 | 1 | 0 | 0 | 0 | 0 | 0 | 0 | 5 | 6 |

(1) En caso de utilizar esta categoría aclare a continuación a qué tipo de vínculos (CON CALIDAD DE FUNCIONARIOS PÚBLICOS) corresponde:

(2) En caso de utilizar esta categoría aclare a continuación a qué tipo de vínculos (SIN CALIDAD DE FUNCIONARIOS PÚBLICOS) corresponde:

4 Adscriptos Ley N°18719 Art. 58 y 1 Asistente Art. 9 Ley N°17.930

Cantidad de funcionarios que perciben retiro incentivado al 31/12/2016 y normativa habilitante:

Cantidad de funcionarios en comisión en el Inciso (comisiones entrantes provenientes de otro Inciso):

11

Observaciones

VÍNCULOS LABORALES CON EL ESTADO

INFORMACIÓN AL 31 DE DICIEMBRE DE 2016

| INCISO N° | DENOMINACIÓN |
|-----------|-------------------------------------|
| 06 | Ministerio de Relaciones Exteriores |

| SEXO | VÍNCULOS CON CALIDAD DE FUNCIONARIOS PÚBLICOS | | | | | | | VÍNCULOS SIN CALIDAD DE FUNCIONARIOS PÚBLICOS | | | | | | | | |
|--------------|---|-------------|---------------------------|----------------------|------------|-------------|------------|---|----------------------------------|----------|----------|-----------------------|---------------------------------|-------------------------------------|----------------|----------|
| | Presupuestados | Provisorios | Contratos Función Pública | Contratos de Trabajo | Eventuales | Otros Func. | TOTAL | Contrato Temporal Derecho Público | Contrato Laboral Derecho Privado | Becario | Pasante | Arrendamiento de Obra | Arrend. Obra con Org. Internac. | Arrend. Servicio con Org. Internac. | Otros No Func. | TOTAL |
| HOMBRES | 286 | 1 | 1 | | | | 288 | 1 | | | | | | | 4 | 5 |
| MUJERES | 283 | 5 | | | | | 288 | | | | | | | | 1 | 1 |
| TRANS | | | | | | | 0 | | | | | | | | | 0 |
| TOTAL | 569 | 6 | 1 | 0 | 0 | 0 | 576 | 1 | 0 | 0 | 0 | 0 | 0 | 0 | 5 | 6 |

| DEPARTAMENTO (*) | VÍNCULOS CON CALIDAD DE FUNCIONARIOS PÚBLICOS | | | | | | | VÍNCULOS SIN CALIDAD DE FUNCIONARIOS PÚBLICOS | | | | | | | | |
|------------------|---|-------------|---------------------------|----------------------|------------|-------------|------------|---|----------------------------------|----------|----------|-----------------------|---------------------------------|-------------------------------------|----------------|----------|
| | Presupuestados | Provisorios | Contratos Función Pública | Contratos de Trabajo | Eventuales | Otros Func. | TOTAL | Contrato Temporal Derecho Público | Contrato Laboral Derecho Privado | Becario | Pasante | Arrendamiento de Obra | Arrend. Obra con Org. Internac. | Arrend. Servicio con Org. Internac. | Otros No Func. | TOTAL |
| ARTIGAS | | | | | | | 0 | | | | | | | | | 0 |
| CANELONES | | | | | | | 0 | | | | | | | | | 0 |
| CERRO LARGO | | | | | | | 0 | | | | | | | | | 0 |
| COLONIA | | | | | | | 0 | | | | | | | | | 0 |
| DURAZNO | | | | | | | 0 | | | | | | | | | 0 |
| FLORES | | | | | | | 0 | | | | | | | | | 0 |
| FLORIDA | | | | | | | 0 | | | | | | | | | 0 |
| LAVALLEJA | | | | | | | 0 | | | | | | | | | 0 |
| MALDONADO | | | | | | | 0 | | | | | | | | | 0 |
| PAYSANDÚ | | | | | | | 0 | | | | | | | | | 0 |
| RÍO NEGRO | | | | | | | 0 | | | | | | | | | 0 |
| RIVERA | | | | | | | 0 | | | | | | | | | 0 |
| ROCHA | | | | | | | 0 | | | | | | | | | 0 |
| SALTO | | | | | | | 0 | | | | | | | | | 0 |
| SAN JOSÉ | | | | | | | 0 | | | | | | | | | 0 |
| SORIANO | | | | | | | 0 | | | | | | | | | 0 |
| TACUAREMBO | | | | | | | 0 | | | | | | | | | 0 |
| TREINTA Y TRES | | | | | | | 0 | | | | | | | | | 0 |
| MONTEVIDEO | 337 | 6 | 1 | | | | 344 | 1 | | | | | | | 5 | 6 |
| EXTERIOR | 232 | | | | | | 232 | | | | | | | | | 0 |
| ITINERANTE | | | | | | | 0 | | | | | | | | | 0 |
| Sin clasificar | | | | | | | 0 | | | | | | | | | 0 |
| TOTAL | 569 | 6 | 1 | 0 | 0 | 0 | 576 | 1 | 0 | 0 | 0 | 0 | 0 | 0 | 5 | 6 |

(*) Corresponde informar el departamento donde se llevan a cabo las tareas propias del vínculo.

Observaciones

VÍNCULOS LABORALES CON EL ESTADO

INFORMACIÓN AL 31 DE DICIEMBRE DE 2016

| INCISO Nº | DENOMINACIÓN |
|-----------|-------------------------------------|
| 06 | Ministerio de Relaciones Exteriores |

| ESCALAFÓN | VÍNCULOS CON CALIDAD DE FUNCIONARIOS PÚBLICOS | | | | | | TOTAL |
|--------------------------|---|---------------|---------------------------|----------------------|------------|----------|------------|
| | Presupuestados | Provisoriatos | Contratos Función Pública | Contratos de Trabajo | Eventuales | Otros | |
| A- PROFESIONAL | 41 | 2 | | | | | 43 |
| B- TÉCNICO PROFESIONAL | 20 | 2 | | | | | 22 |
| C- ADMINISTRATIVO | 123 | 2 | 1 | | | | 126 |
| D- ESPECIALIZADO | 29 | | | | | | 29 |
| E- OFICIOS | 9 | | | | | | 9 |
| F- SERVICIOS AUXILIARES | 13 | | | | | | 13 |
| G- DOCENTE DE UDELAR | | | | | | | 0 |
| H- DOCENTE DE A.N.E.P. | | | | | | | 0 |
| J- DOCENTE DE OTROS ORG. | | | | | | | 0 |
| K- MILITAR | | | | | | | 0 |
| L- POLICIAL | | | | | | | 0 |
| M- SERVICIOS EXTERIORES | 331 | | | | | | 331 |
| N- JUDICATURA | | | | | | | 0 |
| P- POLÍTICO | 2 | | | | | | 2 |
| Q- PARTICULAR CONFIANZA | 1 | | | | | | 1 |
| R- RESIDUAL | | | | | | | 0 |
| S- PENITENCIARIO | | | | | | | 0 |
| OTROS (*) | | | | | | | 0 |
| CO3- ALTA CONDUCCIÓN | | | | | | | 0 |
| TOTAL | 569 | 6 | 1 | 0 | 0 | 0 | 576 |

(*) En caso de utilizar "otros" aclare a continuación a qué corresponde:

ALTAS Y BAJAS EN LOS ORGANISMOS DEL ESTADO
INFORMACIÓN DEL 1° DE ENERO DE 2016 AL 31 DE DICIEMBRE DE 2016

| | |
|-----------|-------------------------------------|
| INCISO N° | DENOMINACIÓN |
| 06 | Ministerio de Relaciones Exteriores |

| Cuadro 5 | Col. 1 | Col. 2 | Col. 3 | Col. 4 | Col. 5 | Col. 6 | Col. 7 | Col. 8 | Col. 9 | Col. 10 | Col. 11 | Col. 12 | Col. 13 | Col. 14 | Col. 15 | Col. 16 | Col. 17 | Col. 18 | Col. 19 | Col. 20 | |
|--|------------------------|------------------------|----------------------------------|-------------------------|----------|---------------------------------|------------------------------|-------------------|------------|--------------------------------|-----------|---------------|-------------|---------------------------|------------|----------------------------|----------------------------|-----------------|--------------|----------|--|
| | Inf.Vinculos dic. 2016 | Inf.Vinculos dic. 2015 | SALDO 1 Inf.Vinculos 2016 - 2015 | ALTAS | | | | | | | BAJAS | | | | | | | SALDO 2 TA - TB | Renovaciones | | |
| | | | | Designación directa (*) | Sorteo | Concurso méritos y antecedentes | Concurso oposición y méritos | Sorteo y concurso | Otros (**) | Transformación (nuevo vínculo) | TOTAL A | Fallecimiento | Destitución | Renuncia/ Fin de contrato | Jubilación | Por todo otro motivo (***) | Transformación (extinción) | | | TOTAL B | |
| VINCULOS CON CALIDAD DE FUNCIONARIO PUBLICO | | | | | | | | | | | | | | | | | | | | | |
| Presupuestados | 569 | 568 | 1 | 4 | | | 9 | | | 15 | 28 | 4 | 1 | | 20 | 2 | | 27 | 1 | | |
| Provisoriatos | 6 | 3 | 3 | | | | 3 | | | 14 | 17 | | | | | | 14 | 14 | 3 | | |
| Contratos Función Pública | 1 | 2 | -1 | | | | | | | | 0 | | | | | | 1 | 1 | -1 | | |
| Contratos de Trabajo | | | 0 | | | | | | | | 0 | | | | | | | 0 | 0 | | |
| Eventuales | | | 0 | | | | | | | | 0 | | | | | | | 0 | 0 | | |
| Otros Funcionarios | | | 0 | | | | | | | | 0 | | | | | | | 0 | 0 | | |
| Sub Total | 576 | 573 | 3 | 4 | 0 | 0 | 12 | 0 | 0 | 29 | 45 | 4 | 1 | 0 | 20 | 2 | 15 | 42 | 3 | 0 | |
| VINCULOS SIN CALIDAD DE FUNCIONARIO PUBLICO | | | | | | | | | | | | | | | | | | | | | |
| Contrato Temporal Der. Púb. | 1 | 15 | -14 | | | | | | | | 0 | | | | | | 14 | 14 | -14 | | |
| Contrato Laboral Der. Priv. | | | 0 | | | | | | | | 0 | | | | | | | 0 | 0 | | |
| Becario | | | 0 | | | | | | | | 0 | | | | | | | 0 | 0 | | |
| Pasante | | | 0 | | | | | | | | 0 | | | | | | | 0 | 0 | | |
| Arrendamiento de Obra | | | 0 | | | | | | | | 0 | | | | | | | 0 | 0 | | |
| Arrend. Obra con Org. Internacional | | | 0 | | | | | | | | 0 | | | | | | | 0 | 0 | | |
| Arrend. Servicio con Org. Internacional | | | 0 | | | | | | | | 0 | | | | | | | 0 | 0 | | |
| Otros No Funcionarios | 5 | 6 | -1 | | | | | | | | 0 | | | 1 | | | | 1 | -1 | | |
| Sub Total | 6 | 21 | -15 | 0 | 0 | 0 | 0 | 0 | 0 | 0 | 0 | 0 | 0 | 1 | 0 | 0 | 14 | 15 | -15 | 0 | |
| TOTAL | 582 | 594 | -12 | 4 | 0 | 0 | 12 | 0 | 0 | 29 | 45 | 4 | 1 | 1 | 20 | 2 | 29 | 57 | -12 | 0 | |

ACLARACIONES DEL ORGANISMO:

(*) Especificar normativa habilitante de designaciones directas.

1 cargo de Embajador y 3 de Ministros de Particular Confianza designados por el Poder Ejecutivo.

(**) Especificar "otros" mecanismos de selección.

(***) Especificar otros motivos de bajas

Cese 2 Embajadores de Particular Confianza.

Aclaraciones: Diferencias entre saldo 1 y saldo 2

VÍNCULOS LABORALES CON EL ESTADO

INFORMACIÓN AL 31 DE DICIEMBRE DE 2016

| INCISO N° | DENOMINACIÓN |
|-----------|--|
| 07 | Ministerio de Ganadería, Agricultura y Pesca |

| CUADRO 1 | | VÍNCULOS CON CALIDAD DE FUNCIONARIOS PÚBLICOS | | | | | | VÍNCULOS SIN CALIDAD DE FUNCIONARIOS PÚBLICOS | | | | | | | | | |
|------------------|---------------------------------|---|-------------|---------------------------|----------------------|------------|------------------------|---|-----------------------------------|----------------------------------|-----------|----------|--------------|---------------------------------|-------------------------------------|---------------------------|------------|
| UNIDAD EJECUTORA | | Presupuestados | Provisorios | Contratos Función Pública | Contratos de Trabajo | Eventuales | Otros Funcionarios (1) | TOTAL | Contrato Temporal Derecho Público | Contrato Laboral Derecho Privado | Becario | Pasante | Arrend. Obra | Arrend. Obra con Org. Internac. | Arrend. Servicio con Org. Internac. | Otros No Funcionarios (2) | TOTAL |
| N° | DENOMINACIÓN | | | | | | | | | | | | | | | | |
| 001 | Dirección Gral. Secretaría | 315 | 11 | 1 | | | | 327 | 1 | | 17 | | 2 | 8 | 103 | 12 | 143 |
| 002 | D.N. Recursos Acuáticos | 127 | 3 | | | | | 130 | | | | | | | | | 0 |
| 003 | D.G. Rec. Naturales Renov. | 73 | 1 | 1 | | | 1 | 76 | | | | | 1 | | 38 | | 39 |
| 004 | D.G. Servicios Agrícolas | 250 | 4 | 1 | | | | 255 | | | | | | | | 1 | 1 |
| 005 | D.G. Sevicios Ganaderos | 938 | 8 | 1 | | | | 947 | | | | | | | | | 0 |
| 006 | Dirección Gral. Granja | 42 | 2 | | | | | 44 | | | | | | | | 5 | 5 |
| 007 | D.G. Desarrollo Rural | 45 | 3 | | | | | 48 | 1 | | | | | | 54 | | 55 |
| 008 | Dirección Gral. Forestal | 52 | | | | | | 52 | 1 | | | | | | | | 1 |
| 009 | D.G. Control de Inocuidad Alime | 1 | | | | | | 1 | | | | | | | | | 0 |
| | | | | | | | | 0 | | | | | | | | | 0 |
| | | | | | | | | 0 | | | | | | | | | 0 |
| | | | | | | | | 0 | | | | | | | | | 0 |
| | | | | | | | | 0 | | | | | | | | | 0 |
| TOTAL | | 1.843 | 32 | 4 | 0 | 0 | 1 | 1.880 | 3 | 0 | 17 | 0 | 3 | 8 | 195 | 18 | 244 |

(1) En caso de utilizar esta categoría aclare a continuación a qué tipo de vínculos (CON CALIDAD DE FUNCIONARIOS PÚBLICOS) corresponde:

U.E.003: 1 Contrato Alta Especialización Ley N°16.736

(2) En caso de utilizar esta categoría aclare a continuación a qué tipo de vínculos (SIN CALIDAD DE FUNCIONARIOS PÚBLICOS) corresponde:

U.E.001: 9 Adscriptos Art. 58 Ley N°18719 , 1 Asistente Art. 9 Ley N° 17.930, 2 Voluntarios; U.E. 004: 1 Dietas y Docentes no escalafonados; U.E. 006: 5 Dietas y Docentes no escalafonados.

Cantidad de funcionarios que perciben retiro incentivado al 31/12/2016 y normativa habilitante:

Cantidad de funcionarios en comisión en el Inciso (comisiones entrantes provenientes de otro Inciso):

3

Observaciones

VÍNCULOS LABORALES CON EL ESTADO

INFORMACIÓN AL 31 DE DICIEMBRE DE 2016

| INCISO N° | DENOMINACIÓN |
|-----------|--|
| 07 | Ministerio de Ganadería, Agricultura y Pesca |

| CUADRO 2 | VÍNCULOS CON CALIDAD DE FUNCIONARIOS PÚBLICOS | | | | | | | VÍNCULOS SIN CALIDAD DE FUNCIONARIOS PÚBLICOS | | | | | | | | |
|--------------|---|-------------|---------------------------|----------------------|------------|-------------|--------------|---|----------------------------------|-----------|----------|-----------------------|---------------------------------|-------------------------------------|----------------|------------|
| | Presupuestados | Provisorios | Contratos Función Pública | Contratos de Trabajo | Eventuales | Otros Func. | TOTAL | Contrato Temporal Derecho Público | Contrato Laboral Derecho Privado | Becario | Pasante | Arrendamiento de Obra | Arrend. Obra con Org. Internac. | Arrend. Servicio con Org. Internac. | Otros No Func. | TOTAL |
| SEXO | | | | | | | | | | | | | | | | |
| HOMBRES | 1.085 | 6 | 4 | | | | 1.095 | 2 | | 15 | | 3 | 5 | 93 | 14 | 132 |
| MUJERES | 758 | 26 | | | | 1 | 785 | 1 | | 2 | | | 3 | 102 | 4 | 112 |
| TRANS | | | | | | | 0 | | | | | | | | | 0 |
| TOTAL | 1.843 | 32 | 4 | 0 | 0 | 1 | 1.880 | 3 | 0 | 17 | 0 | 3 | 8 | 195 | 18 | 244 |

| CUADRO 3 | VÍNCULOS CON CALIDAD DE FUNCIONARIOS PÚBLICOS | | | | | | | VÍNCULOS SIN CALIDAD DE FUNCIONARIOS PÚBLICOS | | | | | | | | |
|------------------|---|-------------|---------------------------|----------------------|------------|-------------|--------------|---|----------------------------------|-----------|----------|-----------------------|---------------------------------|-------------------------------------|----------------|------------|
| | Presupuestados | Provisorios | Contratos Función Pública | Contratos de Trabajo | Eventuales | Otros Func. | TOTAL | Contrato Temporal Derecho Público | Contrato Laboral Derecho Privado | Becario | Pasante | Arrendamiento de Obra | Arrend. Obra con Org. Internac. | Arrend. Servicio con Org. Internac. | Otros No Func. | TOTAL |
| DEPARTAMENTO (*) | | | | | | | | | | | | | | | | |
| ARTIGAS | 30 | | | | | | 30 | | | | | | | | | 0 |
| CANELONES | 141 | | | | | | 141 | | | | | | | | | 0 |
| CERRO LARGO | 58 | | | | | | 58 | | | | | | | | | 0 |
| COLONIA | 45 | | | | | | 45 | | | | | | | | | 0 |
| DURAZNO | 48 | 3 | | | | | 51 | | | | | | | 1 | | 1 |
| FLORES | 10 | | | | | | 10 | | | | | | | | | 0 |
| FLORIDA | 24 | | | | | | 24 | | | | | | | | | 0 |
| LAVALLEJA | 31 | | | | | | 31 | | | | | | | | | 0 |
| MALDONADO | 33 | | | | | | 33 | | | | | | | | | 0 |
| PAYSANDÚ | 54 | | | | | | 54 | | | | | | | 2 | | 2 |
| RÍO NEGRO | 42 | 1 | | | | | 43 | | | | | | | | | 0 |
| RIVERA | 30 | | | | | | 30 | | | | | | | | | 0 |
| ROCHA | 57 | 3 | | | | | 60 | | | | | | | | | 0 |
| SALTO | 122 | | | | | | 122 | | | | | | | 4 | | 4 |
| SAN JOSÉ | 29 | | | | | | 29 | | | | | | | 2 | | 2 |
| SORIANO | 28 | | | | | | 28 | | | | | | | 1 | | 1 |
| TACUAREMBÓ | 60 | | | | | | 60 | | | | | | | 1 | | 1 |
| TREINTA Y TRES | 35 | | | | | | 35 | | | | | | | 4 | | 4 |
| MONTEVIDEO | 966 | 25 | 4 | | | 1 | 996 | 3 | | 17 | | 3 | 8 | 180 | 18 | 229 |
| EXTERIOR | | | | | | | 0 | | | | | | | | | 0 |
| ITINERANTE | | | | | | | 0 | | | | | | | | | 0 |
| Sin clasificar | | | | | | | 0 | | | | | | | | | 0 |
| TOTAL | 1.843 | 32 | 4 | 0 | 0 | 1 | 1.880 | 3 | 0 | 17 | 0 | 3 | 8 | 195 | 18 | 244 |

(*) Corresponde informar el departamento donde se llevan a cabo las tareas propias del vínculo.

Observaciones

VÍNCULOS LABORALES CON EL ESTADO

INFORMACIÓN AL 31 DE DICIEMBRE DE 2016

| INCISO Nº | DENOMINACIÓN |
|-----------|--|
| 07 | Ministerio de Ganadería, Agricultura y Pesca |

| CUADRO 4 | | VÍNCULOS CON CALIDAD DE FUNCIONARIOS PÚBLICOS | | | | | |
|--------------------------|----------------|---|---------------------------|----------------------|------------|----------|--------------|
| ESCALAFÓN | Presupuestados | Provisoriatos | Contratos Función Pública | Contratos de Trabajo | Eventuales | Otros | TOTAL |
| A- PROFESIONAL | 618 | 8 | 2 | | | | 628 |
| B- TÉCNICO PROFESIONAL | 185 | 5 | | | | | 190 |
| C- ADMINISTRATIVO | 353 | 15 | 1 | | | | 369 |
| D- ESPECIALIZADO | 451 | 3 | | | | | 454 |
| E- OFICIOS | 52 | | 1 | | | | 53 |
| F- SERVICIOS AUXILIARES | 72 | | | | | | 72 |
| G- DOCENTE DE UDELAR | | | | | | | 0 |
| H- DOCENTE DE A.N.E.P. | | | | | | | 0 |
| J- DOCENTE DE OTROS ORG. | | | | | | | 0 |
| K- MILITAR | | | | | | | 0 |
| L- POLICIAL | | | | | | | 0 |
| M- SERVICIOS EXTERIORES | | | | | | | 0 |
| N- JUDICATURA | | | | | | | 0 |
| P- POLÍTICO | 2 | | | | | | 2 |
| Q- PARTICULAR CONFIANZA | 11 | | | | | | 11 |
| R- RESIDUAL | 97 | 1 | | | | | 98 |
| S- PENITENCIARIO | | | | | | | 0 |
| OTROS (*) | | | | | | 1 | 1 |
| CO3- ALTA CONDUCCIÓN | 2 | | | | | | 2 |
| TOTAL | 1.843 | 32 | 4 | 0 | 0 | 1 | 1.880 |

(*) En caso de utilizar "otros" aclare a continuación a qué corresponde:

U.E.003: 1 Contrato Alta Especialización Ley N°16.736; U.E.004: 1 Subsidio del Cargo de Confianza - Ex P, Q.

ALTAS Y BAJAS EN LOS ORGANISMOS DEL ESTADO
INFORMACIÓN DEL 1° DE ENERO DE 2016 AL 31 DE DICIEMBRE DE 2016

| | |
|-----------|--|
| INCISO N° | DENOMINACIÓN |
| 07 | Ministerio de Ganadería, Agricultura y Pesca |

| Cuadro 5 | Col. 1 | Col. 2 | Col. 3 | Col. 4 | Col. 5 | Col. 6 | Col. 7 | Col. 8 | Col. 9 | Col. 10 | Col. 11 | Col. 12 | Col. 13 | Col. 14 | Col. 15 | Col. 16 | Col. 17 | Col. 18 | Col. 19 | Col. 20 | |
|--|------------------------|------------------------|----------------------------------|-------------------------|----------|---------------------------------|------------------------------|-------------------|------------|--------------------------------|-----------|---------------|-------------|---------------------------|------------|----------------------------|----------------------------|-----------------|--------------|----------|--|
| | Inf.Vinculos dic. 2016 | Inf.Vinculos dic. 2015 | SALDO 1 Inf.Vinculos 2016 - 2015 | ALTAS | | | | | | | BAJAS | | | | | | | SALDO 2 TA - TB | Renovaciones | | |
| | | | | Designación directa (*) | Sorteo | Concurso méritos y antecedentes | Concurso oposición y méritos | Sorteo y concurso | Otros (**) | Transformación (nuevo vínculo) | TOTAL A | Fallecimiento | Destitución | Renuncia/ Fin de contrato | Jubilación | Por todo otro motivo (***) | Transformación (extinción) | | | TOTAL B | |
| VINCULOS CON CALIDAD DE FUNCIONARIO PUBLICO | | | | | | | | | | | | | | | | | | | | | |
| Presupuestados | 1.843 | 1.943 | -100 | 1 | | | | | | 5 | 6 | 11 | 1 | | 93 | 1 | | 106 | -100 | | |
| Provisoriatos | 32 | 21 | 11 | | | 20 | | | | | 20 | | | 4 | | | 5 | 9 | 11 | | |
| Contratos Función Pública | 4 | 4 | 0 | | | | | | | | 0 | | | | | | | 0 | 0 | | |
| Contratos de Trabajo | 0 | | 0 | | | | | | | | 0 | | | | | | | 0 | 0 | | |
| Eventuales | 0 | | 0 | | | | | | | | 0 | | | | | | | 0 | 0 | | |
| Otros Funcionarios | 1 | 1 | 0 | | | | | | | | 0 | | | | | | | 0 | 0 | | |
| Sub Total | 1.880 | 1.969 | -89 | 1 | 0 | 20 | 0 | 0 | 0 | 5 | 26 | 11 | 1 | 4 | 93 | 1 | 5 | 115 | -89 | 0 | |
| VINCULOS SIN CALIDAD DE FUNCIONARIO PUBLICO | | | | | | | | | | | | | | | | | | | | | |
| Contrato Temporal Der. Púb. | 3 | 4 | -1 | | | | | | | | 0 | | | 1 | | | | 1 | -1 | | |
| Contrato Laboral Der. Priv. | 0 | | 0 | | | | | | | | 0 | | | | | | | 0 | 0 | | |
| Becario | 17 | | 17 | | | | | | 21 | | 21 | | | 4 | | | | 4 | 17 | | |
| Pasante | 0 | 5 | -5 | | | | | | | | 0 | | | 5 | | | | 5 | -5 | | |
| Arrendamiento de Obra | 3 | 2 | 1 | | | 1 | | | | | 1 | | | | | | | 0 | 1 | | |
| Arrend. Obra con Org. Internacional | 8 | 8 | 0 | | | | | | | | 0 | | | | | | | 0 | 0 | | |
| Arrend. Servicio con Org. Internacional | 195 | 191 | 4 | | | 4 | | | | | 4 | | | | | | | 0 | 4 | | |
| Otros No Funcionarios | 18 | 19 | -1 | 1 | | | | | | | 1 | | | 2 | | | | 2 | -1 | | |
| Sub Total | 244 | 229 | 15 | 1 | 0 | 5 | 0 | 0 | 21 | 0 | 27 | 0 | 0 | 12 | 0 | 0 | 0 | 12 | 15 | 0 | |
| TOTAL | 2.124 | 2.198 | -74 | 2 | 0 | 25 | 0 | 0 | 21 | 5 | 53 | 11 | 1 | 16 | 93 | 1 | 5 | 127 | -74 | 0 | |

ACLARACIONES DEL ORGANISMO:

(*) Especificar normativa habilitante de designaciones directas.

UE 004: Designación del Director General de Servicios Agrícolas. Designación de Adscripto al Sr. Ministro

(**) Especificar "otros" mecanismos de selección.

Contrato Primera Experiencia Laboral - Convenio MGAP - INISA (Ex - SIRPA) - INAU

(***) Especificar otros motivos de bajas

UE 004: Cese del Director General de Servicios Agrícolas.

Aclaraciones: Diferencias entre saldo 1 y saldo 2

VÍNCULOS LABORALES CON EL ESTADO

INFORMACIÓN AL 31 DE DICIEMBRE DE 2016

| INCISO N° | DENOMINACIÓN |
|-----------|--|
| 08 | Ministerio de Industria, Energía y Minería |

| CUADRO 1 | | VÍNCULOS CON CALIDAD DE FUNCIONARIOS PÚBLICOS | | | | | | VÍNCULOS SIN CALIDAD DE FUNCIONARIOS PÚBLICOS | | | | | | | | | |
|------------------|---------------------------------|---|-------------|------------------------------|-------------------------|------------|---------------------------|---|---|-------------------------------------|----------|----------|--------------|---------------------------------------|---|------------------------------|-------|
| UNIDAD EJECUTORA | | Presupuestados | Provisorios | Contratos Función Pública | Contratos de Trabajo | Eventuales | Otros Funcionarios (1) | TOTAL | Contrato Temporal Derecho Público | Contrato Laboral Derecho Privado | Becario | Pasante | Arrend. Obra | Arrend. Obra con Org. Internac. | Arrend. Servicio con Org. Internac. | Otros No Funcionarios (2) | TOTAL |
| N° | DENOMINACIÓN | | | | | | | | | | | | | | | | |
| 001 | Dirección Gral. Secretaría | 115 | | | | | | 115 | | | | | | | 4 | 7 | 11 |
| 002 | Dirección Nal. Industria | 48 | | | | | | 48 | | | | | | | | | 0 |
| 004 | D.N. Propiedad Industrial | 70 | | | | | | 70 | | | | | | | | | 0 |
| 007 | D.N. Minería y Geología | 75 | | | | | 2 | 77 | | | | | | | | | 0 |
| 008 | D.N. Energía | 64 | | 1 | | | 2 | 67 | | | | | | 5 | | | 5 |
| 009 | Dirección Nal. PYME | 46 | 1 | | | | | 47 | | | | | | | | | 0 |
| 010 | Dirección Nal. Telecomunic. | 13 | | | | | | 13 | | | | | | | | | 0 |
| 011 | Autoridad Reg. Nal. Radioprotec | 19 | | | | | | 19 | | | | | | | | | 0 |
| | | | | | | | | 0 | | | | | | | | | 0 |
| | | | | | | | | 0 | | | | | | | | | 0 |
| | | | | | | | | 0 | | | | | | | | | 0 |
| | | | | | | | | 0 | | | | | | | | | 0 |
| TOTAL | | 450 | 1 | 1 | 0 | 0 | 4 | 456 | 0 | 0 | 0 | 0 | 0 | 9 | 7 | 16 | |

(1) En caso de utilizar esta categoría aclare a continuación a qué tipo de vínculos (**CON CALIDAD DE FUNCIONARIOS PÚBLICOS**) corresponde:

4 Contratos Alta Especialización Ley N°16736

(2) En caso de utilizar esta categoría aclare a continuación a qué tipo de vínculos (**SIN CALIDAD DE FUNCIONARIOS PÚBLICOS**) corresponde:

5 Adscriptos Art. 58 Ley N°18719 y 2 Asistentes Art. 9 Ley N° 17.930

Cantidad de funcionarios que perciben retiro incentivado al 31/12/2016 y normativa habilitante:

Cantidad de funcionarios en comisión en el Inciso (comisiones entrantes provenientes de otro Inciso):

15 (U.E.001: 8; U.E.002: 1; U.E.007: 2; U.E.008: 2; U.E. 010: 2)

Observaciones

VÍNCULOS LABORALES CON EL ESTADO

INFORMACIÓN AL 31 DE DICIEMBRE DE 2016

| INCISO Nº | DENOMINACIÓN |
|-----------|--|
| 08 | Ministerio de Industria, Energía y Minería |

| SEXO | VÍNCULOS CON CALIDAD DE FUNCIONARIOS PÚBLICOS | | | | | | | VÍNCULOS SIN CALIDAD DE FUNCIONARIOS PÚBLICOS | | | | | | | | |
|--------------|---|---------------|---------------------------|----------------------|------------|-------------|------------|---|----------------------------------|----------|----------|-----------------------|---------------------------------|-------------------------------------|----------------|-----------|
| | Presupuestados | Provisoriatos | Contratos Función Pública | Contratos de Trabajo | Eventuales | Otros Func. | TOTAL | Contrato Temporal Derecho Público | Contrato Laboral Derecho Privado | Becario | Pasante | Arrendamiento de Obra | Arrend. Obra con Org. Internac. | Arrend. Servicio con Org. Internac. | Otros No Func. | TOTAL |
| HOMBRES | 173 | | 1 | | | 1 | 175 | | | | | | | 4 | 3 | 7 |
| MUJERES | 277 | 1 | | | | 3 | 281 | | | | | | | 5 | 4 | 9 |
| TRANS | | | | | | | 0 | | | | | | | | | 0 |
| TOTAL | 450 | 1 | 1 | 0 | 0 | 4 | 456 | 0 | 0 | 0 | 0 | 0 | 0 | 9 | 7 | 16 |

| DEPARTAMENTO (*) | VÍNCULOS CON CALIDAD DE FUNCIONARIOS PÚBLICOS | | | | | | | VÍNCULOS SIN CALIDAD DE FUNCIONARIOS PÚBLICOS | | | | | | | | |
|------------------|---|---------------|---------------------------|----------------------|------------|-------------|------------|---|----------------------------------|----------|----------|-----------------------|---------------------------------|-------------------------------------|----------------|-----------|
| | Presupuestados | Provisoriatos | Contratos Función Pública | Contratos de Trabajo | Eventuales | Otros Func. | TOTAL | Contrato Temporal Derecho Público | Contrato Laboral Derecho Privado | Becario | Pasante | Arrendamiento de Obra | Arrend. Obra con Org. Internac. | Arrend. Servicio con Org. Internac. | Otros No Func. | TOTAL |
| ARTIGAS | | | | | | | 0 | | | | | | | | | 0 |
| CANELONES | | | | | | | 0 | | | | | | | | | 0 |
| CERRO LARGO | | | | | | | 0 | | | | | | | | | 0 |
| COLONIA | | | | | | | 0 | | | | | | | | | 0 |
| DURAZNO | | | | | | | 0 | | | | | | | | | 0 |
| FLORES | | | | | | | 0 | | | | | | | | | 0 |
| FLORIDA | | | | | | | 0 | | | | | | | | | 0 |
| LAVALLEJA | | | | | | | 0 | | | | | | | | | 0 |
| MALDONADO | | | | | | | 0 | | | | | | | | | 0 |
| PAYSANDÚ | | | | | | | 0 | | | | | | | | | 0 |
| RÍO NEGRO | | | | | | | 0 | | | | | | | | | 0 |
| RIVERA | | | | | | | 0 | | | | | | | | | 0 |
| ROCHA | | | | | | | 0 | | | | | | | | | 0 |
| SALTO | | | | | | | 0 | | | | | | | | | 0 |
| SAN JOSÉ | | | | | | | 0 | | | | | | | | | 0 |
| SORIANO | | | | | | | 0 | | | | | | | | | 0 |
| TACUAREMBO | | | | | | | 0 | | | | | | | | | 0 |
| TREINTA Y TRES | | | | | | | 0 | | | | | | | | | 0 |
| MONTEVIDEO | 450 | 1 | 1 | | | 4 | 456 | | | | | | | 9 | 7 | 16 |
| EXTERIOR | | | | | | | 0 | | | | | | | | | 0 |
| ITINERANTE | | | | | | | 0 | | | | | | | | | 0 |
| Sin clasificar | | | | | | | 0 | | | | | | | | | 0 |
| TOTAL | 450 | 1 | 1 | 0 | 0 | 4 | 456 | 0 | 0 | 0 | 0 | 0 | 0 | 9 | 7 | 16 |

(*) Corresponde informar el departamento donde se llevan a cabo las tareas propias del vínculo.

Observaciones

VÍNCULOS LABORALES CON EL ESTADO

INFORMACIÓN AL 31 DE DICIEMBRE DE 2016

| INCISO Nº | DENOMINACIÓN |
|-----------|--|
| 08 | Ministerio de Industria, Energía y Minería |

| CUADRO 4 | | VÍNCULOS CON CALIDAD DE FUNCIONARIOS PÚBLICOS | | | | | |
|--------------------------|----------------|---|---------------------------|----------------------|------------|----------|------------|
| ESCALAFÓN | Presupuestados | Provisoriatos | Contratos Función Pública | Contratos de Trabajo | Eventuales | Otros | TOTAL |
| A- PROFESIONAL | 203 | | 1 | | | | 204 |
| B- TÉCNICO PROFESIONAL | 54 | | | | | | 54 |
| C- ADMINISTRATIVO | 140 | 1 | | | | | 141 |
| D- ESPECIALIZADO | 15 | | | | | | 15 |
| E- OFICIOS | 24 | | | | | | 24 |
| F- SERVICIOS AUXILIARES | 2 | | | | | | 2 |
| G- DOCENTE DE UDELAR | | | | | | | 0 |
| H- DOCENTE DE A.N.E.P. | | | | | | | 0 |
| J- DOCENTE DE OTROS ORG. | | | | | | | 0 |
| K- MILITAR | | | | | | | 0 |
| L- POLICIAL | | | | | | | 0 |
| M- SERVICIOS EXTERIORES | | | | | | | 0 |
| N- JUDICATURA | | | | | | | 0 |
| P- POLÍTICO | 2 | | | | | | 2 |
| Q- PARTICULAR CONFIANZA | 8 | | | | | | 8 |
| R- RESIDUAL | 0 | | | | | | 0 |
| S- PENITENCIARIO | | | | | | | 0 |
| OTROS (*) | | | | | | 4 | 4 |
| CO3- ALTA CONDUCCIÓN | 2 | | | | | | 2 |
| TOTAL | 450 | 1 | 1 | 0 | 0 | 4 | 456 |

(*) En caso de utilizar "otros" aclare a continuación a qué corresponde:

4 Contratos Alta Especialización Ley N°16736

ALTAS Y BAJAS EN LOS ORGANISMOS DEL ESTADO
INFORMACIÓN DEL 1° DE ENERO DE 2016 AL 31 DE DICIEMBRE DE 2016

| | |
|-----------|--|
| INCISO N° | DENOMINACIÓN |
| 08 | Ministerio de Industria, Energía y Minería |

| Cuadro 5 | Col. 1 | Col. 2 | Col. 3 | Col. 4 | Col. 5 | Col. 6 | Col. 7 | Col. 8 | Col. 9 | Col. 10 | Col. 11 | Col. 12 | Col. 13 | Col. 14 | Col. 15 | Col. 16 | Col. 17 | Col. 18 | Col. 19 | Col. 20 | |
|--|------------------------|------------------------|----------------------------------|-------------------------|----------|---------------------------------|------------------------------|-------------------|------------|--------------------------------|-----------|---------------|-------------|---------------------------|------------|----------------------------|----------------------------|-----------------|--------------|----------|--|
| | Inf.Vinculos dic. 2016 | Inf.Vinculos dic. 2015 | SALDO 1 Inf.Vinculos 2016 - 2015 | ALTAS | | | | | | | BAJAS | | | | | | | SALDO 2 TA - TB | Renovaciones | | |
| | | | | Designación directa (*) | Sorteo | Concurso méritos y antecedentes | Concurso oposición y méritos | Sorteo y concurso | Otros (**) | Transformación (nuevo vínculo) | TOTAL A | Fallecimiento | Destitución | Renuncia/ Fin de contrato | Jubilación | Por todo otro motivo (***) | Transformación (extinción) | | | TOTAL B | |
| VINCULOS CON CALIDAD DE FUNCIONARIO PUBLICO | | | | | | | | | | | | | | | | | | | | | |
| Presupuestados | 450 | 468 | -18 | 1 | | | | | 4 | 2 | 7 | 3 | 2 | 5 | 15 | | | 25 | -18 | | |
| Provisoriatos | 1 | 2 | -1 | | | | 1 | | | | 1 | | | | | | 2 | 2 | -1 | | |
| Contratos Función Pública | 1 | 1 | 0 | | | | | | | | 0 | | | | | | | 0 | 0 | | |
| Contratos de Trabajo | | | 0 | | | | | | | | 0 | | | | | | | 0 | 0 | | |
| Eventuales | | | 0 | | | | | | | | 0 | | | | | | | 0 | 0 | | |
| Otros Funcionarios | 4 | 5 | -1 | | | | | | | | 0 | | | | 1 | | | 1 | -1 | | |
| Sub Total | 456 | 476 | -20 | 1 | 0 | 0 | 1 | 0 | 4 | 2 | 8 | 3 | 2 | 5 | 16 | 0 | 2 | 28 | -20 | 0 | |
| VINCULOS SIN CALIDAD DE FUNCIONARIO PUBLICO | | | | | | | | | | | | | | | | | | | | | |
| Contrato Temporal Der. Púb. | | | 0 | | | | | | | | 0 | | | | | | | 0 | 0 | | |
| Contrato Laboral Der. Priv. | | | 0 | | | | | | | | 0 | | | | | | | 0 | 0 | | |
| Becario | | | 0 | | | | | | | | 0 | | | | | | | 0 | 0 | | |
| Pasante | | | 0 | | | | | | | | 0 | | | | | | | 0 | 0 | | |
| Arrendamiento de Obra | | 1 | -1 | | | | | | | | 0 | | | 1 | | | | 1 | -1 | | |
| Arrend. Obra con Org. Internacional | | | 0 | | | | | | | | 0 | | | | | | | 0 | 0 | | |
| Arrend. Servicio con Org. Internacional | 9 | | 9 | | | 9 | | | | | 9 | | | | | | | 0 | 9 | | |
| Otros No Funcionarios | 7 | 6 | 1 | 2 | | | | | | | 2 | | | 1 | | | | 1 | 1 | | |
| Sub Total | 16 | 7 | 9 | 2 | 0 | 9 | 0 | 0 | 0 | 0 | 11 | 0 | 0 | 2 | 0 | 0 | 0 | 2 | 9 | 0 | |
| TOTAL | 472 | 483 | -11 | 3 | 0 | 9 | 1 | 0 | 4 | 2 | 19 | 3 | 2 | 7 | 16 | 0 | 2 | 30 | -11 | 0 | |

ACLARACIONES DEL ORGANISMO:

(*) Especificar normativa habilitante de designaciones directas.

Art. 60 Constitución de la República. Art. 300 Ley N°16736

(**) Especificar "otros" mecanismos de selección.

2 puestos: Art. 58 Ley N°19121. Dec 6/15. 2 puestos: Art. 332 Ley N° 19355.

(***) Especificar otros motivos de bajas

Aclaraciones: Diferencias entre saldo 1 y saldo 2

VÍNCULOS LABORALES CON EL ESTADO

INFORMACIÓN AL 31 DE DICIEMBRE DE 2016

| INCISO N° | DENOMINACIÓN |
|-----------|-----------------------|
| 09 | Ministerio de Turismo |

| CUADRO 1 | | VÍNCULOS CON CALIDAD DE FUNCIONARIOS PÚBLICOS | | | | | | VÍNCULOS SIN CALIDAD DE FUNCIONARIOS PÚBLICOS | | | | | | | | | |
|------------------|----------------------------|---|---------------|------------------------------|-------------------------|------------|---------------------------|---|---|-------------------------------------|----------|----------|--------------|---------------------------------------|---|------------------------------|-----------|
| UNIDAD EJECUTORA | | Presupuestados | Provisoriatos | Contratos Función Pública | Contratos de Trabajo | Eventuales | Otros Funcionarios (1) | TOTAL | Contrato Temporal Derecho Público | Contrato Laboral Derecho Privado | Becario | Pasante | Arrend. Obra | Arrend. Obra con Org. Internac. | Arrend. Servicio con Org. Internac. | Otros No Funcionarios (2) | TOTAL |
| N° | DENOMINACIÓN | | | | | | | | | | | | | | | | |
| 001 | Dirección Gral. Secretaría | 91 | 8 | | | | | 99 | | | | 3 | | | 15 | 10 | 28 |
| 003 | Dirección Nal. de Turismo | 68 | | | | | | 68 | | | | | | | | | 0 |
| | | | | | | | | 0 | | | | | | | | | 0 |
| | | | | | | | | 0 | | | | | | | | | 0 |
| | | | | | | | | 0 | | | | | | | | | 0 |
| | | | | | | | | 0 | | | | | | | | | 0 |
| | | | | | | | | 0 | | | | | | | | | 0 |
| | | | | | | | | 0 | | | | | | | | | 0 |
| | | | | | | | | 0 | | | | | | | | | 0 |
| | | | | | | | | 0 | | | | | | | | | 0 |
| | | | | | | | | 0 | | | | | | | | | 0 |
| | | | | | | | | 0 | | | | | | | | | 0 |
| | | | | | | | | 0 | | | | | | | | | 0 |
| | | | | | | | | 0 | | | | | | | | | 0 |
| TOTAL | | 159 | 8 | 0 | 0 | 0 | 0 | 167 | 0 | 0 | 0 | 3 | 0 | 0 | 15 | 10 | 28 |

(1) En caso de utilizar esta categoría aclare a continuación a qué tipo de vínculos (**CON CALIDAD DE FUNCIONARIOS PÚBLICOS**) corresponde:

(2) En caso de utilizar esta categoría aclare a continuación a qué tipo de vínculos (**SIN CALIDAD DE FUNCIONARIOS PÚBLICOS**) corresponde:

6 Adscriptos Art.58 Ley N°18719, 2 Asistentes Art. 9 Ley N° 17.930, 2 Contratos Arrendamiento de Servicio.

Cantidad de funcionarios que perciben retiro incentivado al 31/12/2016 y normativa habilitante:

Cantidad de funcionarios en comisión en el Inciso (comisiones entrantes provenientes de otro Inciso):

14 (U.E.001: 11; U.E.003: 3)

Observaciones

VÍNCULOS LABORALES CON EL ESTADO

INFORMACIÓN AL 31 DE DICIEMBRE DE 2016

| INCISO Nº | DENOMINACIÓN |
|-----------|-----------------------|
| 09 | Ministerio de Turismo |

| SEXO | VÍNCULOS CON CALIDAD DE FUNCIONARIOS PÚBLICOS | | | | | | | VÍNCULOS SIN CALIDAD DE FUNCIONARIOS PÚBLICOS | | | | | | | | |
|--------------|---|---------------|---------------------------|----------------------|------------|-------------|------------|---|----------------------------------|----------|----------|-----------------------|---------------------------------|-------------------------------------|----------------|-----------|
| | Presupuestados | Provisoriatos | Contratos Función Pública | Contratos de Trabajo | Eventuales | Otros Func. | TOTAL | Contrato Temporal Derecho Público | Contrato Laboral Derecho Privado | Becario | Pasante | Arrendamiento de Obra | Arrend. Obra con Org. Internac. | Arrend. Servicio con Org. Internac. | Otros No Func. | TOTAL |
| HOMBRES | 57 | 1 | | | | | 58 | | | | 2 | | | 9 | 6 | 17 |
| MUJERES | 102 | 7 | | | | | 109 | | | | 1 | | | 6 | 4 | 11 |
| TRANS | | | | | | | 0 | | | | | | | | | 0 |
| TOTAL | 159 | 8 | 0 | 0 | 0 | 0 | 167 | 0 | 0 | 0 | 3 | 0 | 0 | 15 | 10 | 28 |

| DEPARTAMENTO (*) | VÍNCULOS CON CALIDAD DE FUNCIONARIOS PÚBLICOS | | | | | | | VÍNCULOS SIN CALIDAD DE FUNCIONARIOS PÚBLICOS | | | | | | | | |
|------------------|---|---------------|---------------------------|----------------------|------------|-------------|------------|---|----------------------------------|----------|----------|-----------------------|---------------------------------|-------------------------------------|----------------|-----------|
| | Presupuestados | Provisoriatos | Contratos Función Pública | Contratos de Trabajo | Eventuales | Otros Func. | TOTAL | Contrato Temporal Derecho Público | Contrato Laboral Derecho Privado | Becario | Pasante | Arrendamiento de Obra | Arrend. Obra con Org. Internac. | Arrend. Servicio con Org. Internac. | Otros No Func. | TOTAL |
| ARTIGAS | 0 | | | | | | 0 | | | | | | | | | 0 |
| CANELONES | 3 | | | | | | 3 | | | | | | | | | 0 |
| CERRO LARGO | 0 | | | | | | 0 | | | | | | | | | 0 |
| COLONIA | 1 | | | | | | 1 | | | | | | | 1 | | 1 |
| DURAZNO | 0 | | | | | | 0 | | | | | | | | | 0 |
| FLORES | 0 | | | | | | 0 | | | | | | | | | 0 |
| FLORIDA | 0 | | | | | | 0 | | | | | | | | | 0 |
| LAVALLEJA | 0 | | | | | | 0 | | | | | | | | | 0 |
| MALDONADO | 3 | | | | | | 3 | | | | | | | | | 0 |
| PAYSANDÚ | 5 | | | | | | 5 | | | | | | | | | 0 |
| RÍO NEGRO | 0 | | | | | | 0 | | | | | | | | | 0 |
| RIVERA | 2 | | | | | | 2 | | | | | | | 1 | | 1 |
| ROCHA | 2 | | | | | | 2 | | | | | | | | | 0 |
| SALTO | 3 | | | | | | 3 | | | | | | | 2 | | 2 |
| SAN JOSÉ | 0 | | | | | | 0 | | | | | | | | | 0 |
| SORIANO | 0 | | | | | | 0 | | | | | | | | | 0 |
| TACUAREMBO | 0 | | | | | | 0 | | | | | | | | | 0 |
| TREINTA Y TRES | 0 | | | | | | 0 | | | | | | | | | 0 |
| MONTEVIDEO | 140 | 8 | | | | | 148 | | | | 3 | | | 11 | 8 | 22 |
| EXTERIOR | | | | | | | 0 | | | | | | | | 2 | 2 |
| ITINERANTE | | | | | | | 0 | | | | | | | | | 0 |
| Sin clasificar | | | | | | | 0 | | | | | | | | | 0 |
| TOTAL | 159 | 8 | 0 | 0 | 0 | 0 | 167 | 0 | 0 | 0 | 3 | 0 | 0 | 15 | 10 | 28 |

(*) Corresponde informar el departamento donde se llevan a cabo las tareas propias del vínculo.

Observaciones

VÍNCULOS LABORALES CON EL ESTADO

INFORMACIÓN AL 31 DE DICIEMBRE DE 2016

| INCISO Nº | DENOMINACIÓN |
|-----------|-----------------------|
| 09 | Ministerio de Turismo |

| CUADRO 4 | | VÍNCULOS CON CALIDAD DE FUNCIONARIOS PÚBLICOS | | | | | |
|--------------------------|----------------|---|---------------------------|----------------------|------------|----------|------------|
| ESCALAFÓN | Presupuestados | Provisoriatos | Contratos Función Pública | Contratos de Trabajo | Eventuales | Otros | TOTAL |
| A- PROFESIONAL | 26 | 5 | | | | | 31 |
| B- TÉCNICO PROFESIONAL | 10 | | | | | | 10 |
| C- ADMINISTRATIVO | 85 | 3 | | | | | 88 |
| D- ESPECIALIZADO | 25 | | | | | | 25 |
| E- OFICIOS | 8 | | | | | | 8 |
| F- SERVICIOS AUXILIARES | | | | | | | 0 |
| G- DOCENTE DE UDELAR | | | | | | | 0 |
| H- DOCENTE DE A.N.E.P. | | | | | | | 0 |
| J- DOCENTE DE OTROS ORG. | | | | | | | 0 |
| K- MILITAR | | | | | | | 0 |
| L- POLICIAL | | | | | | | 0 |
| M- SERVICIOS EXTERIORES | | | | | | | 0 |
| N- JUDICATURA | | | | | | | 0 |
| P- POLÍTICO | 2 | | | | | | 2 |
| Q- PARTICULAR CONFIANZA | 2 | | | | | | 2 |
| R- RESIDUAL | | | | | | | 0 |
| S- PENITENCIARIO | | | | | | | 0 |
| OTROS (*) | | | | | | | 0 |
| CO3- ALTA CONDUCCIÓN | 1 | | | | | | 1 |
| TOTAL | 159 | 8 | 0 | 0 | 0 | 0 | 167 |

(*) En caso de utilizar "otros" aclare a continuación a qué corresponde:

ALTAS Y BAJAS EN LOS ORGANISMOS DEL ESTADO
INFORMACIÓN DEL 1° DE ENERO DE 2016 AL 31 DE DICIEMBRE DE 2016

| | |
|-----------|-----------------------|
| INCISO N° | DENOMINACIÓN |
| 09 | Ministerio de Turismo |

| Cuadro 5 | Col. 1 | Col. 2 | Col. 3 | Col. 4 | Col. 5 | Col. 6 | Col. 7 | Col. 8 | Col. 9 | Col. 10 | Col. 11 | Col. 12 | Col. 13 | Col. 14 | Col. 15 | Col. 16 | Col. 17 | Col. 18 | Col. 19 | Col. 20 | |
|--|------------------------|------------------------|----------------------------------|-------------------------|----------|---------------------------------|------------------------------|-------------------|------------|--------------------------------|-----------|---------------|-------------|---------------------------|------------|----------------------------|----------------------------|-----------------|--------------|----------|--|
| | Inf.Vinculos dic. 2016 | Inf.Vinculos dic. 2015 | SALDO 1 Inf.Vinculos 2016 - 2015 | ALTAS | | | | | | | BAJAS | | | | | | | SALDO 2 TA - TB | Renovaciones | | |
| | | | | Designación directa (*) | Sorteo | Concurso méritos y antecedentes | Concurso oposición y méritos | Sorteo y concurso | Otros (**) | Transformación (nuevo vínculo) | TOTAL A | Fallecimiento | Destitución | Renuncia/ Fin de contrato | Jubilación | Por todo otro motivo (***) | Transformación (extinción) | | | TOTAL B | |
| VINCULOS CON CALIDAD DE FUNCIONARIO PUBLICO | | | | | | | | | | | | | | | | | | | | | |
| Presupuestados | 159 | 169 | -10 | | | | | | | | 0 | | | 2 | 4 | 4 | | 10 | -10 | | |
| Provisoriatos | 8 | 3 | 5 | | | 5 | | | | | 5 | | | | | | | 0 | 5 | | |
| Contratos Función Pública | | | 0 | | | | | | | | 0 | | | | | | | 0 | 0 | | |
| Contratos de Trabajo | | | 0 | | | | | | | | 0 | | | | | | | 0 | 0 | | |
| Eventuales | 0 | | 0 | | | | | | | | 0 | | | | | | | 0 | 0 | | |
| Otros Funcionarios | 0 | | 0 | | | | | | | | 0 | | | | | | | 0 | 0 | | |
| Sub Total | 167 | 172 | -5 | 0 | 0 | 5 | 0 | 0 | 0 | 0 | 5 | 0 | 0 | 2 | 4 | 4 | 0 | 10 | -5 | 0 | |
| VINCULOS SIN CALIDAD DE FUNCIONARIO PUBLICO | | | | | | | | | | | | | | | | | | | | | |
| Contrato Temporal Der. Púb. | | | 0 | | | | | | | | 0 | | | | | | | 0 | 0 | | |
| Contrato Laboral Der. Priv. | | | 0 | | | | | | | | 0 | | | | | | | 0 | 0 | | |
| Becario | | | 0 | | | | | | | | 0 | | | | | | | 0 | 0 | | |
| Pasante | 3 | | 3 | | | 4 | | | | | 4 | | | 1 | | | | 1 | 3 | | |
| Arrendamiento de Obra | | | 0 | | | | | | | | 0 | | | | | | | 0 | 0 | | |
| Arrend. Obra con Org. Internacional | 0 | 1 | -1 | | | | | | | | 0 | | | 1 | | | | 1 | -1 | | |
| Arrend. Servicio con Org. Internacional | 15 | 16 | -1 | | | | | | | | 0 | | | 1 | | | | 1 | -1 | | |
| Otros No Funcionarios | 10 | 10 | 0 | 2 | | | | | | | 2 | | | 2 | | | | 2 | 0 | | |
| Sub Total | 28 | 27 | 1 | 2 | 0 | 4 | 0 | 0 | 0 | 0 | 6 | 0 | 0 | 5 | 0 | 0 | 0 | 5 | 1 | 0 | |
| TOTAL | 195 | 199 | -4 | 2 | 0 | 9 | 0 | 0 | 0 | 0 | 11 | 0 | 0 | 7 | 4 | 4 | 0 | 15 | -4 | 0 | |

ACLARACIONES DEL ORGANISMO:

(*) Especificar normativa habilitante de designaciones directas.

Art. 58 de la Ley N.º 18.719 adscripto a la Ministra a la fecha no esta ingresada en el SGH pero la vigencia es a partir del 5 de diciembre de 2016, 1 art. 9 de la Ley N.º 17.930

(**) Especificar "otros" mecanismos de selección.

(***) Especificar otros motivos de bajas

Estas bajas se deben a funcionarios incorporados a la Secretaría Nacional de Deporte.

Aclaraciones: Diferencias entre saldo 1 y saldo 2

VÍNCULOS LABORALES CON EL ESTADO

INFORMACIÓN AL 31 DE DICIEMBRE DE 2016

| INCISO Nº | DENOMINACIÓN |
|-----------|---|
| 10 | Ministerio de Transporte y Obras Públicas |

| SEXO | VÍNCULOS CON CALIDAD DE FUNCIONARIOS PÚBLICOS | | | | | | | VÍNCULOS SIN CALIDAD DE FUNCIONARIOS PÚBLICOS | | | | | | | | |
|--------------|---|-------------|---------------------------|----------------------|------------|-------------|--------------|---|----------------------------------|----------|----------|-----------------------|---------------------------------|-------------------------------------|----------------|-----------|
| | Presupuestados | Provisorios | Contratos Función Pública | Contratos de Trabajo | Eventuales | Otros Func. | TOTAL | Contrato Temporal Derecho Público | Contrato Laboral Derecho Privado | Becario | Pasante | Arrendamiento de Obra | Arrend. Obra con Org. Internac. | Arrend. Servicio con Org. Internac. | Otros No Func. | TOTAL |
| HOMBRES | 2.203 | 6 | 2 | | 2 | | 2.213 | | | | | | | | 11 | 11 |
| MUJERES | 714 | 31 | | | | | 745 | | | | | | | | 3 | 3 |
| TRANS | | | | | | | 0 | | | | | | | | | 0 |
| TOTAL | 2.917 | 37 | 2 | 0 | 2 | 0 | 2.958 | 0 | 0 | 0 | 0 | 0 | 0 | 0 | 14 | 14 |

| DEPARTAMENTO (*) | VÍNCULOS CON CALIDAD DE FUNCIONARIOS PÚBLICOS | | | | | | | VÍNCULOS SIN CALIDAD DE FUNCIONARIOS PÚBLICOS | | | | | | | | |
|------------------|---|-------------|---------------------------|----------------------|------------|-------------|--------------|---|----------------------------------|----------|----------|-----------------------|---------------------------------|-------------------------------------|----------------|-----------|
| | Presupuestados | Provisorios | Contratos Función Pública | Contratos de Trabajo | Eventuales | Otros Func. | TOTAL | Contrato Temporal Derecho Público | Contrato Laboral Derecho Privado | Becario | Pasante | Arrendamiento de Obra | Arrend. Obra con Org. Internac. | Arrend. Servicio con Org. Internac. | Otros No Func. | TOTAL |
| ARTIGAS | 54 | 1 | | | | | 55 | | | | | | | | | 0 |
| CANELONES | 191 | 1 | | | 1 | | 193 | | | | | | | | | 0 |
| CERRO LARGO | 92 | | | | | | 92 | | | | | | | | | 0 |
| COLONIA | 181 | 1 | | | | | 182 | | | | | | | | | 0 |
| DURAZNO | 59 | | | | | | 59 | | | | | | | | | 0 |
| FLORES | 20 | | | | | | 20 | | | | | | | | | 0 |
| FLORIDA | 42 | | | | | | 42 | | | | | | | | | 0 |
| LAVALLEJA | 42 | | | | | | 42 | | | | | | | | | 0 |
| MALDONADO | 49 | | | | | | 49 | | | | | | | | | 0 |
| PAYSANDÚ | 131 | 1 | | | | | 132 | | | | | | | | | 0 |
| RÍO NEGRO | 76 | | | | | | 76 | | | | | | | | | 0 |
| RIVERA | 90 | 1 | | | 1 | | 92 | | | | | | | | | 0 |
| ROCHA | 139 | | | | | | 139 | | | | | | | | | 0 |
| SALTO | 89 | | | | | | 89 | | | | | | | | | 0 |
| SAN JOSÉ | 92 | | | | | | 92 | | | | | | | | | 0 |
| SORIANO | 77 | | | | | | 77 | | | | | | | | | 0 |
| TACUAREMBO | 96 | | | | | | 96 | | | | | | | | | 0 |
| TREINTA Y TRES | 66 | | | | | | 66 | | | | | | | | | 0 |
| MONTEVIDEO | 1.331 | 32 | 2 | | | | 1.365 | | | | | | | | 14 | 14 |
| EXTERIOR | | | | | | | 0 | | | | | | | | | 0 |
| ITINERANTE | | | | | | | 0 | | | | | | | | | 0 |
| Sin clasificar | | | | | | | 0 | | | | | | | | | 0 |
| TOTAL | 2.917 | 37 | 2 | 0 | 2 | 0 | 2.958 | 0 | 0 | 0 | 0 | 0 | 0 | 0 | 14 | 14 |

(*) Corresponde informar el departamento donde se llevan a cabo las tareas propias del vínculo.

Observaciones

VÍNCULOS LABORALES CON EL ESTADO

INFORMACIÓN AL 31 DE DICIEMBRE DE 2016

| INCISO Nº | DENOMINACIÓN |
|-----------|---|
| 10 | Ministerio de Transporte y Obras Públicas |

| CUADRO 4 | | VÍNCULOS CON CALIDAD DE FUNCIONARIOS PÚBLICOS | | | | | |
|--------------------------|----------------|---|---------------------------|----------------------|------------|----------|--------------|
| ESCALAFÓN | Presupuestados | Provisoriatos | Contratos Función Pública | Contratos de Trabajo | Eventuales | Otros | TOTAL |
| A- PROFESIONAL | 264 | | 1 | | | | 265 |
| B- TÉCNICO PROFESIONAL | 58 | | | | | | 58 |
| C- ADMINISTRATIVO | 614 | 22 | | | | | 636 |
| D- ESPECIALIZADO | 308 | | | | 1 | | 309 |
| E- OFICIOS | 1.581 | 3 | 1 | | 1 | | 1.586 |
| F- SERVICIOS AUXILIARES | 75 | 12 | | | | | 87 |
| G- DOCENTE DE UDELAR | | | | | | | 0 |
| H- DOCENTE DE A.N.E.P. | | | | | | | 0 |
| J- DOCENTE DE OTROS ORG. | | | | | | | 0 |
| K- MILITAR | | | | | | | 0 |
| L- POLICIAL | | | | | | | 0 |
| M- SERVICIOS EXTERIORES | | | | | | | 0 |
| N- JUDICATURA | | | | | | | 0 |
| P- POLÍTICO | 2 | | | | | | 2 |
| Q- PARTICULAR CONFIANZA | 12 | | | | | | 12 |
| R- RESIDUAL | 3 | | | | | | 3 |
| S- PENITENCIARIO | | | | | | | 0 |
| OTROS (*) | | | | | | | 0 |
| CO3- ALTA CONDUCCIÓN | | | | | | | 0 |
| TOTAL | 2.917 | 37 | 2 | 0 | 2 | 0 | 2.958 |

(*) En caso de utilizar "otros" aclare a continuación a qué corresponde:

| |
|--|
| |
|--|

ALTAS Y BAJAS EN LOS ORGANISMOS DEL ESTADO
INFORMACIÓN DEL 1° DE ENERO DE 2016 AL 31 DE DICIEMBRE DE 2016

| | |
|-----------|---|
| INCISO N° | DENOMINACIÓN |
| 10 | Ministerio de Transporte y Obras Públicas |

| Cuadro 5 | Col. 1 | Col. 2 | Col. 3 | Col. 4 | Col. 5 | Col. 6 | Col. 7 | Col. 8 | Col. 9 | Col. 10 | Col. 11 | Col. 12 | Col. 13 | Col. 14 | Col. 15 | Col. 16 | Col. 17 | Col. 18 | Col. 19 | Col. 20 | |
|--|------------------------|------------------------|----------------------------------|-------------------------|----------|---------------------------------|------------------------------|-------------------|------------|--------------------------------|-----------|---------------|-------------|---------------------------|------------|----------------------------|----------------------------|-----------------|--------------|----------|--|
| | Inf.Vinculos dic. 2016 | Inf.Vinculos dic. 2015 | SALDO 1 Inf.Vinculos 2016 - 2015 | ALTAS | | | | | | | BAJAS | | | | | | | SALDO 2 TA - TB | Renovaciones | | |
| | | | | Designación directa (*) | Sorteo | Concurso méritos y antecedentes | Concurso oposición y méritos | Sorteo y concurso | Otros (**) | Transformación (nuevo vínculo) | TOTAL A | Fallecimiento | Destitución | Renuncia/ Fin de contrato | Jubilación | Por todo otro motivo (***) | Transformación (extinción) | | | TOTAL B | |
| VINCULOS CON CALIDAD DE FUNCIONARIO PUBLICO | | | | | | | | | | | | | | | | | | | | | |
| Presupuestados | 2.917 | 3.049 | -132 | 2 | | | | | | 10 | 12 | 14 | 1 | 2 | 120 | 7 | | 144 | -132 | | |
| Provisoriatos | 37 | 27 | 10 | | | 11 | 10 | | | | 21 | | | | 1 | | 10 | 11 | 10 | | |
| Contratos Función Pública | 2 | 2 | 0 | | | | | | | | 0 | | | | | | | 0 | 0 | | |
| Contratos de Trabajo | | | 0 | | | | | | | | 0 | | | | | | | 0 | 0 | | |
| Eventuales | 2 | 2 | 0 | | | | | | | | 0 | | | | | | | 0 | 0 | | |
| Otros Funcionarios | | | 0 | | | | | | | | 0 | | | | | | | 0 | 0 | | |
| Sub Total | 2.958 | 3.080 | -122 | 2 | 0 | 11 | 10 | 0 | 0 | 10 | 33 | 14 | 1 | 2 | 121 | 7 | 10 | 155 | -122 | 0 | |
| VINCULOS SIN CALIDAD DE FUNCIONARIO PUBLICO | | | | | | | | | | | | | | | | | | | | | |
| Contrato Temporal Der. Púb. | | | 0 | | | | | | | | 0 | | | | | | | 0 | 0 | | |
| Contrato Laboral Der. Priv. | | | 0 | | | | | | | | 0 | | | | | | | 0 | 0 | | |
| Becario | | | 0 | | | | | | | | 0 | | | | | | | 0 | 0 | | |
| Pasante | | | 0 | | | | | | | | 0 | | | | | | | 0 | 0 | | |
| Arrendamiento de Obra | | | 0 | | | | | | | | 0 | | | | | | | 0 | 0 | | |
| Arrend. Obra con Org. Internacional | | | 0 | | | | | | | | 0 | | | | | | | 0 | 0 | | |
| Arrend. Servicio con Org. Internacional | | | 0 | | | | | | | | 0 | | | | | | | 0 | 0 | | |
| Otros No Funcionarios | 14 | 13 | 1 | 1 | | | | | | | 1 | | | | | | | 0 | 1 | | |
| Sub Total | 14 | 13 | 1 | 1 | 0 | 0 | 0 | 0 | 0 | 0 | 1 | 0 | 0 | 0 | 0 | 0 | 0 | 0 | 1 | 0 | |
| TOTAL | 2.972 | 3.093 | -121 | 3 | 0 | 11 | 10 | 0 | 0 | 10 | 34 | 14 | 1 | 2 | 121 | 7 | 10 | 155 | -121 | 0 | |

ACLARACIONES DEL ORGANISMO:

(*) Especificar normativa habilitante de designaciones directas.

UE 001: Adscripto Art. 58 y Dir. Gral. Esc. Q (Alba Florio) Arts. 60 Inc. 4, 168 Numeral 9, 181 Numeral 5 de la Constitución, Resolución de fecha 21/01/2016, Expte. N° 20/1/10/2016. UE 009: Dir. Nal. De Planif. y Logística Esc. Q (Pablo Genta) Inc. 3 del Art. 371 de la Ley N° 19.355 del 19/12/2015, Resolución de fecha 01/03/2015, Expte. N° 460/1/10/2015.

(**) Especificar "otros" mecanismos de selección.

(***) Especificar otros motivos de bajas

UE 001: Dir. Gral. Esc. Q (Horacio Fernández) Inc. 4, Art. 60 de la Constitución de la República y Art. 145 Ley 12802, Resolución de fecha 21/01/2016, Expte. N° 18/1/10/2016. Por redistribución al MEF Titina Batista, Resolución de fecha 06/06/2016, Expte. N° 271/1/10/2015. Daniel Romanelli Incorporación MDN, Resolución de fecha 09/08/2016, Expte. N° 1132/2/1/10/2015. UE 007: Baja por Incapacidad Física Marilax Cabral Resolución Ministerial 11/03/2016. Baja por Incapacidad Física Melton Pereira Resolución Ministerial 20/06/2016. Baja por Incapacidad Física Definitiva Vicente Magliano Resolución Ministerial 19/04/2016. UE 009: Dir. Nacional de Planificación y Logística del MTOP Esc. Q (Pablo Genta) Art. 462 y 463 de la Ley N° 18719 de 27/12/2010, Resolución de fecha 01/03/2015, Expte. N° 460/1/10/2015.

Aclaraciones: Diferencias entre saldo 1 y saldo 2

VÍNCULOS LABORALES CON EL ESTADO

INFORMACIÓN AL 31 DE DICIEMBRE DE 2016

| INCISO N° | DENOMINACIÓN |
|-----------|-----------------------------------|
| 11 | Ministerio de Educación y Cultura |

| CUADRO 1 | | VINCULOS CON CALIDAD DE FUNCIONARIOS PUBLICOS | | | | | | | VINCULOS SIN CALIDAD DE FUNCIONARIOS PUBLICOS | | | | | | | | |
|------------------|------------------------------|---|---------------|------------------------------|-------------------------|------------|---------------------------|--------------|---|-------------------------------------|-----------|----------|--------------|---------------------------------------|---|------------------------------|--------------|
| UNIDAD EJECUTORA | | Presupuestados | Provisoriatos | Contratos Función Pública | Contratos de Trabajo | Eventuales | Otros Funcionarios (1) | TOTAL | Contrato Temporal Derecho Público | Contrato Laboral Derecho Privado | Becario | Pasante | Arrend. Obra | Arrend. Obra con Org. Internac. | Arrend. Servicio con Org. Internac. | Otros No Funcionarios (2) | TOTAL |
| N° | DENOMINACIÓN | | | | | | | | | | | | | | | | |
| 001 | Dirección Gral. Secretaría | 353 | 1 | 2 | | | | 356 | 6 | | 42 | | | | | 677 | 725 |
| 002 | Dirección de Educación | 74 | | | | | | 74 | 28 | | 2 | | | | | | 30 |
| 003 | Dirección Nal. de Cultura | 73 | | | | | | 73 | 20 | 7 | | | | | | 75 | 102 |
| 004 | Museo Histórico Nacional | 19 | | | | | | 19 | | | | | | | | | 0 |
| 007 | Archivo Gral. de la Nación | 74 | | | | | | 74 | | | | | | | | | 0 |
| 008 | Comisión Patr. Cultural Nac. | 27 | | 3 | | | | 30 | | | 4 | | | | | | 4 |
| 011 | Instituto Clemente Estable | 58 | | | | | | 58 | | | | | | | | 139 | 139 |
| 012 | DICYT | 37 | | | | | | 37 | | | | | | | | | 0 |
| 015 | Dirección G. Biblioteca Nal. | 82 | | | | | | 82 | | | | | | | | 1 | 1 |
| 016 | SODRE | 218 | | 143 | | | 2 | 363 | | 26 | 3 | | | | | 68 | 97 |
| 017 | Fiscalías Gob. 1° y 2° turno | 15 | | | | | | 15 | | | | | | | | | 0 |
| 018 | Dirección Gral. Registros | 371 | | | | | | 371 | 20 | | 15 | | | | | | 35 |
| 020 | Proc. Estado Cont. Adm. | 14 | | | | | | 14 | | | | | | | | | 0 |
| 021 | D.G. Registro Estado Civil | 158 | | | | | | 158 | | | | | | | | | 0 |
| 024 | Televisión Nal. Uruguay | 192 | | | | | | 192 | 3 | 72 | 2 | | | | | | 77 |
| TOTAL | | 1.765 | 1 | 148 | 0 | 0 | 2 | 1.916 | 77 | 105 | 68 | 0 | 0 | 0 | 0 | 960 | 1.210 |

(1) En caso de utilizar esta categoría aclare a continuación a qué tipo de vínculos (**CON CALIDAD DE FUNCIONARIOS PÚBLICOS**) corresponde:

016 - Restituidos

(2) En caso de utilizar esta categoría aclare a continuación a qué tipo de vínculos (**SIN CALIDAD DE FUNCIONARIOS PÚBLICOS**) corresponde:

UE 001: 8 Adscriptos Art.58 Ley 18719, 1 Asistente Art. 9 Ley N° 17.930, 668 Dietas y Docentes no escalafonados; UE 003: 75 Dietas y Docentes no escalafonados; UE 011: 139 Dietas y Docentes no escalafonados; UE 015: 1 Voluntario; UE 016: 68 Contratos Artísticos.

Cantidad de funcionarios que perciben retiro incentivado al 31/12/2016 y normativa habilitante:

Cantidad de funcionarios en comisión en el Inciso (comisiones entrantes provenientes de otro Inciso):

41

Observaciones

VÍNCULOS LABORALES CON EL ESTADO

INFORMACIÓN AL 31 DE DICIEMBRE DE 2016

| INCISO Nº | DENOMINACIÓN |
|-----------|-----------------------------------|
| 11 | Ministerio de Educación y Cultura |

| SEXO | VÍNCULOS CON CALIDAD DE FUNCIONARIOS PÚBLICOS | | | | | | | VÍNCULOS SIN CALIDAD DE FUNCIONARIOS PÚBLICOS | | | | | | | | |
|--------------|---|-------------|---------------------------|----------------------|------------|-------------|--------------|---|----------------------------------|-----------|----------|-----------------------|---------------------------------|-------------------------------------|----------------|--------------|
| | Presupuestados | Provisorios | Contratos Función Pública | Contratos de Trabajo | Eventuales | Otros Func. | TOTAL | Contrato Temporal Derecho Público | Contrato Laboral Derecho Privado | Becario | Pasante | Arrendamiento de Obra | Arrend. Obra con Org. Internac. | Arrend. Servicio con Org. Internac. | Otros No Func. | TOTAL |
| HOMBRES | 804 | | 70 | | | 1 | 875 | 27 | 63 | 13 | | | | | 382 | 485 |
| MUJERES | 961 | 1 | 78 | | | 1 | 1.041 | 50 | 42 | 55 | | | | | 578 | 725 |
| TRANS | | | | | | | 0 | | | | | | | | | 0 |
| TOTAL | 1.765 | 1 | 148 | 0 | 0 | 2 | 1.916 | 77 | 105 | 68 | 0 | 0 | 0 | 0 | 960 | 1.210 |

| DEPARTAMENTO (*) | VÍNCULOS CON CALIDAD DE FUNCIONARIOS PÚBLICOS | | | | | | | VÍNCULOS SIN CALIDAD DE FUNCIONARIOS PÚBLICOS | | | | | | | | |
|------------------|---|-------------|---------------------------|----------------------|------------|-------------|--------------|---|----------------------------------|-----------|----------|-----------------------|---------------------------------|-------------------------------------|----------------|--------------|
| | Presupuestados | Provisorios | Contratos Función Pública | Contratos de Trabajo | Eventuales | Otros Func. | TOTAL | Contrato Temporal Derecho Público | Contrato Laboral Derecho Privado | Becario | Pasante | Arrendamiento de Obra | Arrend. Obra con Org. Internac. | Arrend. Servicio con Org. Internac. | Otros No Func. | TOTAL |
| ARTIGAS | 10 | | | | | | 10 | | | | | | | | | 0 |
| CANELONES | 39 | | | | | | 39 | 4 | | 1 | | | | | | 5 |
| CERRO LARGO | 13 | | | | | | 13 | 2 | | | | | | | | 2 |
| COLONIA | 11 | | | | | | 11 | | | | | | | | | 0 |
| DURAZNO | 8 | | | | | | 8 | | | | | | | | | 0 |
| FLORES | 6 | | | | | | 6 | | | | | | | | | 0 |
| FLORIDA | 8 | | | | | | 8 | | | | | | | | | 0 |
| LAVALLEJA | 6 | | | | | | 6 | | | 1 | | | | | | 1 |
| MALDONADO | 18 | | | | | | 18 | 3 | | 1 | | | | | | 4 |
| PAYSANDÚ | 10 | | | | | | 10 | | | | | | | | | 0 |
| RÍO NEGRO | 5 | | | | | | 5 | | | | | | | | | 0 |
| RIVERA | 11 | | | | | | 11 | | | | | | | | | 0 |
| ROCHA | 10 | | | | | | 10 | | | | | | | | | 0 |
| SALTO | 13 | | | | | | 13 | | | 1 | | | | | | 1 |
| SAN JOSÉ | 13 | | | | | | 13 | | | | | | | | | 0 |
| SORIANO | 6 | | | | | | 6 | | | | | | | | | 0 |
| TACUAREMBO | 8 | | | | | | 8 | | | | | | | | | 0 |
| TREINTA Y TRES | 5 | | | | | | 5 | 1 | | 1 | | | | | | 2 |
| MONTEVIDEO | 1.565 | 1 | 148 | | | 2 | 1.716 | 67 | 105 | 63 | | | | | 960 | 1.195 |
| EXTERIOR | | | | | | | 0 | | | | | | | | | 0 |
| ITINERANTE | | | | | | | 0 | | | | | | | | | 0 |
| Sin clasificar | | | | | | | 0 | | | | | | | | | 0 |
| TOTAL | 1.765 | 1 | 148 | 0 | 0 | 2 | 1.916 | 77 | 105 | 68 | 0 | 0 | 0 | 0 | 960 | 1.210 |

(*) Corresponde informar el departamento donde se llevan a cabo las tareas propias del vínculo.

Observaciones

VÍNCULOS LABORALES CON EL ESTADO

INFORMACIÓN AL 31 DE DICIEMBRE DE 2016

| INCISO Nº | DENOMINACIÓN |
|-----------|-----------------------------------|
| 11 | Ministerio de Educación y Cultura |

| CUADRO 4 | | VÍNCULOS CON CALIDAD DE FUNCIONARIOS PÚBLICOS | | | | | |
|--------------------------|----------------|---|---------------------------|----------------------|------------|----------|--------------|
| ESCALAFÓN | Presupuestados | Provisoriatos | Contratos Función Pública | Contratos de Trabajo | Eventuales | Otros | TOTAL |
| A- PROFESIONAL | 285 | | | | | | 285 |
| B- TÉCNICO PROFESIONAL | 60 | | | | | | 60 |
| C- ADMINISTRATIVO | 715 | 1 | 4 | | | | 720 |
| D- ESPECIALIZADO | 421 | | 140 | | | 2 | 563 |
| E- OFICIOS | 64 | | 2 | | | | 66 |
| F- SERVICIOS AUXILIARES | 83 | | 2 | | | | 85 |
| G- DOCENTE DE UDELAR | | | | | | | 0 |
| H- DOCENTE DE A.N.E.P. | | | | | | | 0 |
| J- DOCENTE DE OTROS ORG. | 60 | | | | | | 60 |
| K- MILITAR | | | | | | | 0 |
| L- POLICIAL | | | | | | | 0 |
| M- SERVICIOS EXTERIORES | | | | | | | 0 |
| N- JUDICATURA | 12 | | | | | | 12 |
| P- POLÍTICO | 2 | | | | | | 2 |
| Q- PARTICULAR CONFIANZA | 14 | | | | | | 14 |
| R- RESIDUAL | 47 | | | | | | 47 |
| S- PENITENCIARIO | | | | | | | 0 |
| OTROS (*) | | | | | | | 0 |
| CO3- ALTA CONDUCCIÓN | 2 | | | | | | 2 |
| TOTAL | 1.765 | 1 | 148 | 0 | 0 | 2 | 1.916 |

(*) En caso de utilizar "otros" aclare a continuación a qué corresponde:

ALTAS Y BAJAS EN LOS ORGANISMOS DEL ESTADO
INFORMACIÓN DEL 1° DE ENERO DE 2016 AL 31 DE DICIEMBRE DE 2016

| | |
|-----------|-----------------------------------|
| INCISO N° | DENOMINACIÓN |
| 11 | Ministerio de Educación y Cultura |

| Cuadro 5 | Col. 1 | Col. 2 | Col. 3 | Col. 4 | Col. 5 | Col. 6 | Col. 7 | Col. 8 | Col. 9 | Col. 10 | Col. 11 | Col. 12 | Col. 13 | Col. 14 | Col. 15 | Col. 16 | Col. 17 | Col. 18 | Col. 19 | Col. 20 | |
|--|------------------------|------------------------|----------------------------------|-------------------------|----------|---------------------------------|------------------------------|-------------------|------------|--------------------------------|------------|---------------|-------------|---------------------------|------------|----------------------------|----------------------------|-----------------|--------------|------------|--|
| | Inf.Vinculos dic. 2016 | Inf.Vinculos dic. 2015 | SALDO 1 Inf.Vinculos 2016 - 2015 | ALTAS | | | | | | | BAJAS | | | | | | | SALDO 2 TA - TB | Renovaciones | | |
| | | | | Designación directa (*) | Sorteo | Concurso méritos y antecedentes | Concurso oposición y méritos | Sorteo y concurso | Otros (**) | Transformación (nuevo vínculo) | TOTAL A | Fallecimiento | Destitución | Renuncia/ Fin de contrato | Jubilación | Por todo otro motivo (***) | Transformación (extinción) | | | TOTAL B | |
| VINCULOS CON CALIDAD DE FUNCIONARIO PUBLICO | | | | | | | | | | | | | | | | | | | | | |
| Presupuestados | 1.765 | 1.849 | -84 | 2 | | | 2 | | 1 | 2 | 7 | 12 | 1 | 16 | 54 | 8 | | 91 | -84 | - | |
| Provisoriatos | 1 | 4 | -3 | | | | | | | | 0 | | | 1 | | | 2 | 3 | -3 | | |
| Contratos Función Pública | 148 | 158 | -10 | | | | | | | | 0 | 1 | 1 | 7 | 1 | | | 10 | -10 | 148 | |
| Contratos de Trabajo | | | 0 | | | | | | | | 0 | | | | | | | 0 | 0 | | |
| Eventuales | | | 0 | | | | | | | | 0 | | | | | | | 0 | 0 | | |
| Otros Funcionarios | 2 | 2 | 0 | | | | | | | | 0 | | | | | | | 0 | 0 | 2 | |
| Sub Total | 1.916 | 2.013 | -97 | 2 | 0 | 0 | 2 | 0 | 1 | 2 | 7 | 13 | 2 | 24 | 55 | 8 | 2 | 104 | -97 | 150 | |
| VINCULOS SIN CALIDAD DE FUNCIONARIO PUBLICO | | | | | | | | | | | | | | | | | | | | | |
| Contrato Temporal Der. Púb. | 77 | 87 | -10 | | | | | | | | 0 | | | 10 | | | | 10 | -10 | 77 | |
| Contrato Laboral Der. Priv. | 105 | 229 | -124 | 5 | | | | | | | 5 | | | 129 | | | | 129 | -124 | 100 | |
| Becario | 68 | 67 | 1 | | | | | | 41 | | 41 | | | 40 | | | | 40 | 1 | 27 | |
| Pasante | 0 | 0 | 0 | | | | | | | | 0 | | | | | | | 0 | 0 | - | |
| Arrendamiento de Obra | 0 | 1 | -1 | | | | | | | | 0 | | | 1 | | | | 1 | -1 | 0 | |
| Arrend. Obra con Org. Internacional | 0 | 0 | 0 | | | | | | | | 0 | | | | | | | 0 | 0 | - | |
| Arrend. Servicio con Org. Internacional | 0 | 0 | 0 | | | | | | | | 0 | | | | | | | 0 | 0 | - | |
| Otros No Funcionarios | 960 | 1.076 | -116 | 412 | | 71 | 22 | | | | 505 | | | 621 | | | | 621 | -116 | 455 | |
| Sub Total | 1.210 | 1.460 | -250 | 417 | 0 | 71 | 22 | 0 | 41 | 0 | 551 | 0 | 0 | 801 | 0 | 0 | 0 | 801 | -250 | 659 | |
| TOTAL | 3.126 | 3.473 | -347 | 419 | 0 | 71 | 24 | 0 | 42 | 2 | 558 | 13 | 2 | 825 | 55 | 8 | 2 | 905 | -347 | 809 | |

ACLARACIONES DEL ORGANISMO:

(*) Especificar normativa habilitante de designaciones directas.

UE 016: Art. 60 Inciso 4º, 168 numeral 9 y 181 Constitución de la República Esc. Q
UE 017: Art. 168 numeral 9 Constitución de la Republica y Decreto N°161/16 Esc. N
Otros No Func.: Dietas y Docentes no Escalafonados

(**) Especificar "otros" mecanismos de selección.

UE 018: Funcionaria Redistribuida del Inciso 018 Corte electoral por Resolución del PE de fecha 09/08/2016.
- Alta de becarios MIDES

(***) Especificar otros motivos de bajas

UE 001: Ascenso dentro del Inciso - Incorporación a Junta de Transparencia.
UE 008: Redistribución a otro organismo.

Aclaraciones: Diferencias entre saldo 1 y saldo 2

VÍNCULOS LABORALES CON EL ESTADO

INFORMACIÓN AL 31 DE DICIEMBRE DE 2016

| INCISO Nº | DENOMINACIÓN |
|-----------|-----------------------------|
| 12 | Ministerio de Salud Pública |

| CUADRO 1 | | VÍNCULOS CON CALIDAD DE FUNCIONARIOS PÚBLICOS | | | | | | VÍNCULOS SIN CALIDAD DE FUNCIONARIOS PÚBLICOS | | | | | | | | | |
|------------------|-----------------------------|---|---------------|---------------------------|----------------------|------------|------------------------|---|-----------------------------------|----------------------------------|----------|----------|--------------|---------------------------------|-------------------------------------|---------------------------|-----------|
| UNIDAD EJECUTORA | | Presupuestados | Provisoriatos | Contratos Función Pública | Contratos de Trabajo | Eventuales | Otros Funcionarios (1) | TOTAL | Contrato Temporal Derecho Público | Contrato Laboral Derecho Privado | Becario | Pasante | Arrend. Obra | Arrend. Obra con Org. Internac. | Arrend. Servicio con Org. Internac. | Otros No Funcionarios (2) | TOTAL |
| Nº | DENOMINACIÓN | | | | | | | | | | | | | | | | |
| 001 | Dirección Gral. Secretaría | 265 | 3 | | | | | 268 | | | 9 | | 1 | | | 5 | 15 |
| 102 | Junta Nal. de Salud | 32 | | | | | | 32 | | | | | | | | | 0 |
| 103 | Dirección Gral. Salud | 495 | | | | | | 495 | | | | | 1 | | | | 1 |
| 104 | Inst. N. Donación y Transp. | 57 | | | | | | 57 | | | | | | | | 23 | 23 |
| 106 | Dir. Gral. Coordinación | 1 | | | | | | 1 | | | | | | | | | 0 |
| | | | | | | | | 0 | | | | | | | | | 0 |
| | | | | | | | | 0 | | | | | | | | | 0 |
| | | | | | | | | 0 | | | | | | | | | 0 |
| | | | | | | | | 0 | | | | | | | | | 0 |
| | | | | | | | | 0 | | | | | | | | | 0 |
| | | | | | | | | 0 | | | | | | | | | 0 |
| | | | | | | | | 0 | | | | | | | | | 0 |
| | | | | | | | | 0 | | | | | | | | | 0 |
| TOTAL | | 850 | 3 | 0 | 0 | 0 | 0 | 853 | 0 | 0 | 9 | 0 | 2 | 0 | 0 | 28 | 39 |

(1) En caso de utilizar esta categoría aclare a continuación a qué tipo de vínculos (**CON CALIDAD DE FUNCIONARIOS PÚBLICOS**) corresponde:

| |
|--|
| |
|--|

(2) En caso de utilizar esta categoría aclare a continuación a qué tipo de vínculos (**SIN CALIDAD DE FUNCIONARIOS PÚBLICOS**) corresponde:

UE 001: 3 Adscriptos Art.58 Ley 18719, 1 Asistente Art. 9 Ley Nº 17.930, 1 Contrato Arrendamiento de Servicio -UE; UE 104: 23 Guardias Med. L. 15167/62, Sup L 18719/569

Cantidad de funcionarios que perciben retiro incentivado al 31/12/2016 y normativa habilitante:

| |
|--|
| |
|--|

Cantidad de funcionarios en comisión en el Inciso (comisiones entrantes provenientes de otro Inciso):

90 (UE 001: 24; UE 102: 1; UE 103: 64; UE 106: 1)

Observaciones

A partir del 01/01/2016 se suprime la UE 105, incorporándose a la UE 102 según art. 449 de la Ley de presupuesto 19355 del 19/12/2015

VÍNCULOS LABORALES CON EL ESTADO

INFORMACIÓN AL 31 DE DICIEMBRE DE 2016

| INCISO Nº | DENOMINACIÓN |
|-----------|-----------------------------|
| 12 | Ministerio de Salud Pública |

| SEXO | VÍNCULOS CON CALIDAD DE FUNCIONARIOS PÚBLICOS | | | | | | | VÍNCULOS SIN CALIDAD DE FUNCIONARIOS PÚBLICOS | | | | | | | | |
|--------------|---|---------------|---------------------------|----------------------|------------|-------------|------------|---|----------------------------------|----------|----------|-----------------------|---------------------------------|-------------------------------------|----------------|-----------|
| | Presupuestados | Provisoriatos | Contratos Función Pública | Contratos de Trabajo | Eventuales | Otros Func. | TOTAL | Contrato Temporal Derecho Público | Contrato Laboral Derecho Privado | Becario | Pasante | Arrendamiento de Obra | Arrend. Obra con Org. Internac. | Arrend. Servicio con Org. Internac. | Otros No Func. | TOTAL |
| HOMBRES | 256 | 1 | | | | | 257 | | | 5 | | | | | 15 | 20 |
| MUJERES | 594 | 2 | | | | | 596 | | | 4 | | 2 | | | 13 | 19 |
| TRANS | | | | | | | 0 | | | | | | | | | 0 |
| TOTAL | 850 | 3 | 0 | 0 | 0 | 0 | 853 | 0 | 0 | 9 | 0 | 2 | 0 | 0 | 28 | 39 |

| DEPARTAMENTO (*) | VÍNCULOS CON CALIDAD DE FUNCIONARIOS PÚBLICOS | | | | | | | VÍNCULOS SIN CALIDAD DE FUNCIONARIOS PÚBLICOS | | | | | | | | |
|------------------|---|---------------|---------------------------|----------------------|------------|-------------|------------|---|----------------------------------|----------|----------|-----------------------|---------------------------------|-------------------------------------|----------------|-----------|
| | Presupuestados | Provisoriatos | Contratos Función Pública | Contratos de Trabajo | Eventuales | Otros Func. | TOTAL | Contrato Temporal Derecho Público | Contrato Laboral Derecho Privado | Becario | Pasante | Arrendamiento de Obra | Arrend. Obra con Org. Internac. | Arrend. Servicio con Org. Internac. | Otros No Func. | TOTAL |
| ARTIGAS | 13 | | | | | | 13 | | | | | | | | | 0 |
| CANELONES | 13 | | | | | | 13 | | | | | | | | | 0 |
| CERRO LARGO | 10 | | | | | | 10 | | | | | | | | | 0 |
| COLONIA | 5 | | | | | | 5 | | | | | | | | | 0 |
| DURAZNO | 6 | | | | | | 6 | | | | | | | | | 0 |
| FLORES | 3 | | | | | | 3 | | | | | | | | | 0 |
| FLORIDA | 2 | | | | | | 2 | | | | | | | | | 0 |
| LAVALLEJA | 4 | | | | | | 4 | | | | | | | | | 0 |
| MALDONADO | 7 | | | | | | 7 | | | | | | | | | 0 |
| PAYSANDÚ | 11 | | | | | | 11 | | | | | | | | | 0 |
| RÍO NEGRO | 5 | | | | | | 5 | | | | | | | | | 0 |
| RIVERA | 7 | | | | | | 7 | | | | | | | | | 0 |
| ROCHA | 5 | | | | | | 5 | | | | | | | | | 0 |
| SALTO | 10 | | | | | | 10 | | | | | | | | | 0 |
| SAN JOSÉ | 6 | | | | | | 6 | | | | | | | | | 0 |
| SORIANO | 4 | | | | | | 4 | | | | | | | | | 0 |
| TACUAREMBO | 10 | | | | | | 10 | | | | | | | | | 0 |
| TREINTA Y TRES | 3 | | | | | | 3 | | | | | | | | | 0 |
| MONTEVIDEO | 726 | 3 | | | | | 729 | | | 9 | | 2 | | | 28 | 39 |
| EXTERIOR | | | | | | | 0 | | | | | | | | | 0 |
| ITINERANTE | | | | | | | 0 | | | | | | | | | 0 |
| Sin clasificar | | | | | | | 0 | | | | | | | | | 0 |
| TOTAL | 850 | 3 | 0 | 0 | 0 | 0 | 853 | 0 | 0 | 9 | 0 | 2 | 0 | 0 | 28 | 39 |

(*) Corresponde informar el departamento donde se llevan a cabo las tareas propias del vínculo.

Observaciones

VÍNCULOS LABORALES CON EL ESTADO

INFORMACIÓN AL 31 DE DICIEMBRE DE 2016

| INCISO Nº | DENOMINACIÓN |
|-----------|-----------------------------|
| 12 | Ministerio de Salud Pública |

| CUADRO 4 | | VÍNCULOS CON CALIDAD DE FUNCIONARIOS PÚBLICOS | | | | | |
|--------------------------|----------------|---|---------------------------|----------------------|------------|----------|------------|
| ESCALAFÓN | Presupuestados | Provisoriatos | Contratos Función Pública | Contratos de Trabajo | Eventuales | Otros | TOTAL |
| A- PROFESIONAL | 348 | | | | | | 348 |
| B- TÉCNICO PROFESIONAL | 41 | | | | | | 41 |
| C- ADMINISTRATIVO | 282 | 3 | | | | | 285 |
| D- ESPECIALIZADO | 90 | | | | | | 90 |
| E- OFICIOS | 30 | | | | | | 30 |
| F- SERVICIOS AUXILIARES | 26 | | | | | | 26 |
| G- DOCENTE DE UDELAR | | | | | | | 0 |
| H- DOCENTE DE A.N.E.P. | | | | | | | 0 |
| J- DOCENTE DE OTROS ORG. | | | | | | | 0 |
| K- MILITAR | | | | | | | 0 |
| L- POLICIAL | | | | | | | 0 |
| M- SERVICIOS EXTERIORES | | | | | | | 0 |
| N- JUDICATURA | | | | | | | 0 |
| P- POLÍTICO | 2 | | | | | | 2 |
| Q- PARTICULAR CONFIANZA | 25 | | | | | | 25 |
| R- RESIDUAL | 1 | | | | | | 1 |
| S- PENITENCIARIO | | | | | | | 0 |
| OTROS (*) | | | | | | | 0 |
| CO3- ALTA CONDUCCIÓN | 5 | | | | | | 5 |
| TOTAL | 850 | 3 | 0 | 0 | 0 | 0 | 853 |

(*) En caso de utilizar "otros" aclare a continuación a qué corresponde:

ALTAS Y BAJAS EN LOS ORGANISMOS DEL ESTADO
INFORMACIÓN DEL 1° DE ENERO DE 2016 AL 31 DE DICIEMBRE DE 2016

| | |
|-----------|-----------------------------|
| INCISO N° | DENOMINACIÓN |
| 12 | Ministerio de Salud Pública |

| Cuadro 5 | Col. 1 | Col. 2 | Col. 3 | Col. 4 | Col. 5 | Col. 6 | Col. 7 | Col. 8 | Col. 9 | Col. 10 | Col. 11 | Col. 12 | Col. 13 | Col. 14 | Col. 15 | Col. 16 | Col. 17 | Col. 18 | Col. 19 | Col. 20 | |
|--|------------------------|------------------------|----------------------------------|-------------------------|----------|---------------------------------|------------------------------|-------------------|------------|--------------------------------|-----------|---------------|-------------|---------------------------|------------|----------------------------|----------------------------|-----------------|--------------|----------|--|
| | Inf.Vinculos dic. 2016 | Inf.Vinculos dic. 2015 | SALDO 1 Inf.Vinculos 2016 - 2015 | ALTAS | | | | | | | BAJAS | | | | | | | SALDO 2 TA - TB | Renovaciones | | |
| | | | | Designación directa (*) | Sorteo | Concurso méritos y antecedentes | Concurso oposición y méritos | Sorteo y concurso | Otros (**) | Transformación (nuevo vínculo) | TOTAL A | Fallecimiento | Destitución | Renuncia/ Fin de contrato | Jubilación | Por todo otro motivo (***) | Transformación (extinción) | | | TOTAL B | |
| VINCULOS CON CALIDAD DE FUNCIONARIO PUBLICO | | | | | | | | | | | | | | | | | | | | | |
| Presupuestados | 850 | 885 | -35 | 3 | | | | | 11 | 5 | 19 | 2 | | 11 | 24 | 12 | | 49 | -30 | | |
| Provisorios | 3 | 6 | -3 | | | | 2 | | | | 2 | | | | | | 5 | 5 | -3 | | |
| Contratos Función Pública | 0 | | 0 | | | | | | | | 0 | | | | | | | 0 | 0 | | |
| Contratos de Trabajo | 0 | | 0 | | | | | | | | 0 | | | | | | | 0 | 0 | | |
| Eventuales | 0 | | 0 | | | | | | | | 0 | | | | | | | 0 | 0 | | |
| Otros Funcionarios | 0 | | 0 | | | | | | | | 0 | | | | | | | 0 | 0 | | |
| Sub Total | 853 | 891 | -38 | 3 | 0 | 0 | 2 | 0 | 11 | 5 | 21 | 2 | 0 | 11 | 24 | 12 | 5 | 54 | -33 | 0 | |
| VINCULOS SIN CALIDAD DE FUNCIONARIO PUBLICO | | | | | | | | | | | | | | | | | | | | | |
| Contrato Temporal Der. Púb. | 0 | | 0 | | | | | | | | 0 | | | | | | | 0 | 0 | | |
| Contrato Laboral Der. Priv. | 0 | 10 | -10 | | | | | | | | 0 | | | 10 | | | | 10 | -10 | | |
| Becario | 9 | 10 | -1 | | | 8 | | | | | 8 | | | 8 | | 1 | | 9 | -1 | | |
| Pasante | 0 | 8 | -8 | | | | | | | | 0 | | | 8 | | | | 8 | -8 | | |
| Arrendamiento de Obra | 2 | 2 | 0 | | | | | | | | 0 | | | | | | | 0 | 0 | | |
| Arrend. Obra con Org. Internacional | 0 | | 0 | | | | | | | | 0 | | | | | | | 0 | 0 | | |
| Arrend. Servicio con Org. Internacional | 0 | | 0 | | | | | | | | 0 | | | | | | | 0 | 0 | | |
| Otros No Funcionarios | 28 | 31 | -3 | | | | | | | | 0 | | | 3 | | | | 3 | -3 | | |
| Sub Total | 39 | 61 | -22 | 0 | 0 | 8 | 0 | 0 | 0 | 0 | 8 | 0 | 0 | 29 | 0 | 1 | 0 | 30 | -22 | 0 | |
| TOTAL | 892 | 952 | -60 | 3 | 0 | 8 | 2 | 0 | 11 | 5 | 29 | 2 | 0 | 40 | 24 | 13 | 5 | 84 | -55 | 0 | |

ACLARACIONES DEL ORGANISMO:

(*) Especificar normativa habilitante de designaciones directas.

Art. 60, Inciso 4, arts. 168 numeral 9 y 181 numeral 5 de la Constitución de la República, Director General de Secretaría; Art. 60, Inciso 4, arts. 168 numeral 9 y 181 numeral 5 de la constitución de la República, Directora General de Coordinación; Art. 60, Inciso 4 de la Constitución de la República, Arts 9, Literal E) de la Ley N° 15809 y 282 de la Ley N°17930, Directora Departamental de Salud de San José.

(**) Especificar "otros" mecanismos de selección.

Incorporación de 11 funcionarios de ASSE al MSP.

(***) Especificar otros motivos de bajas

12 funcionarios del MSP que se incorporaron a ASSE.
Cese de Beca.

Aclaraciones: Diferencias entre saldo 1 y saldo 2

5 bajas realizadas en el SGH en el 2016 con fecha de vigencia del año 2015.

VÍNCULOS LABORALES CON EL ESTADO

INFORMACIÓN AL 31 DE DICIEMBRE DE 2016

| INCISO N° | DENOMINACIÓN |
|-----------|--|
| 13 | Ministerio de Trabajo y Seguridad Social |

| CUADRO 1 | | VÍNCULOS CON CALIDAD DE FUNCIONARIOS PÚBLICOS | | | | | | VÍNCULOS SIN CALIDAD DE FUNCIONARIOS PÚBLICOS | | | | | | | | | |
|------------------|---------------------------------|---|---------------|------------------------------|-------------------------|------------|---------------------------|---|---|-------------------------------------|----------|----------|--------------|---------------------------------------|---|------------------------------|-----------|
| UNIDAD EJECUTORA | | Presupuestados | Provisoriatos | Contratos Función Pública | Contratos de Trabajo | Eventuales | Otros Funcionarios (1) | TOTAL | Contrato Temporal Derecho Público | Contrato Laboral Derecho Privado | Becario | Pasante | Arrend. Obra | Arrend. Obra con Org. Internac. | Arrend. Servicio con Org. Internac. | Otros No Funcionarios (2) | TOTAL |
| N° | DENOMINACIÓN | | | | | | | | | | | | | | | | |
| 001 | Dirección Gral. Secretaría | 234 | 22 | | | | 1 | 257 | | | 6 | | | | | 10 | 16 |
| 002 | Dirección Nal. Trabajo | 99 | 13 | | | | | 112 | | | | | | | | | 0 |
| 003 | Dirección Nal. Empleo | 87 | 2 | | | | | 89 | | | 1 | | | | | | 1 |
| 004 | Dirección Nal. Coord. Interior | 169 | 3 | | | | | 172 | | | | | | | | | 0 |
| 005 | Dirección Nal. Seg. Social | 4 | 3 | | | | | 7 | | | | | | | | | 0 |
| 007 | Insp. Gral. Trabajo y Seg. Soc. | 189 | 4 | | | | | 193 | | | 2 | | | | | | 2 |
| | | | | | | | | 0 | | | | | | | | | 0 |
| | | | | | | | | 0 | | | | | | | | | 0 |
| | | | | | | | | 0 | | | | | | | | | 0 |
| | | | | | | | | 0 | | | | | | | | | 0 |
| | | | | | | | | 0 | | | | | | | | | 0 |
| | | | | | | | | 0 | | | | | | | | | 0 |
| TOTAL | | 782 | 47 | 0 | 0 | 0 | 1 | 830 | 0 | 0 | 9 | 0 | 0 | 0 | 0 | 10 | 19 |

(1) En caso de utilizar esta categoría aclare a continuación a qué tipo de vínculos (**CON CALIDAD DE FUNCIONARIOS PÚBLICOS**) corresponde:

1 Contrato Alta Especialización Ley N°16736.

(2) En caso de utilizar esta categoría aclare a continuación a qué tipo de vínculos (**SIN CALIDAD DE FUNCIONARIOS PÚBLICOS**) corresponde:

9 Adscriptos Art.58 Ley 18719, 1 Asistente Art. 9 Ley N° 17.930.

Cantidad de funcionarios que perciben retiro incentivado al 31/12/2016 y normativa habilitante:

Cantidad de funcionarios en comisión en el Inciso (comisiones entrantes provenientes de otro Inciso):

28 (UE 001: 11; UE 002: 5; UE 003: 3; UE 004: 4; UE 005: 1; UE 007: 4)

Observaciones

9 Becarios: Corresponden a Empleo Juvenil.

VÍNCULOS LABORALES CON EL ESTADO

INFORMACIÓN AL 31 DE DICIEMBRE DE 2016

| INCISO Nº | DENOMINACIÓN |
|-----------|--|
| 13 | Ministerio de Trabajo y Seguridad Social |

| SEXO | VÍNCULOS CON CALIDAD DE FUNCIONARIOS PÚBLICOS | | | | | | | VÍNCULOS SIN CALIDAD DE FUNCIONARIOS PÚBLICOS | | | | | | | | |
|--------------|---|---------------|---------------------------|----------------------|------------|-------------|------------|---|----------------------------------|----------|----------|-----------------------|---------------------------------|-------------------------------------|----------------|-----------|
| | Presupuestados | Provisoriatos | Contratos Función Pública | Contratos de Trabajo | Eventuales | Otros Func. | TOTAL | Contrato Temporal Derecho Público | Contrato Laboral Derecho Privado | Becario | Pasante | Arrendamiento de Obra | Arrend. Obra con Org. Internac. | Arrend. Servicio con Org. Internac. | Otros No Func. | TOTAL |
| HOMBRES | 311 | 13 | | | | 1 | 325 | | | 2 | | | | | 6 | 8 |
| MUJERES | 471 | 34 | | | | | 505 | | | 7 | | | | | 4 | 11 |
| TRANS | | | | | | | 0 | | | | | | | | | 0 |
| TOTAL | 782 | 47 | 0 | 0 | 0 | 1 | 830 | 0 | 0 | 9 | 0 | 0 | 0 | 0 | 10 | 19 |

| DEPARTAMENTO (*) | VÍNCULOS CON CALIDAD DE FUNCIONARIOS PÚBLICOS | | | | | | | VÍNCULOS SIN CALIDAD DE FUNCIONARIOS PÚBLICOS | | | | | | | | |
|------------------|---|---------------|---------------------------|----------------------|------------|-------------|------------|---|----------------------------------|----------|----------|-----------------------|---------------------------------|-------------------------------------|----------------|-----------|
| | Presupuestados | Provisoriatos | Contratos Función Pública | Contratos de Trabajo | Eventuales | Otros Func. | TOTAL | Contrato Temporal Derecho Público | Contrato Laboral Derecho Privado | Becario | Pasante | Arrendamiento de Obra | Arrend. Obra con Org. Internac. | Arrend. Servicio con Org. Internac. | Otros No Func. | TOTAL |
| ARTIGAS | 7 | | | | | | 7 | | | | | | | | | 0 |
| CANELONES | 35 | 1 | | | | | 36 | | | | | | | | | 0 |
| CERRO LARGO | 8 | | | | | | 8 | | | | | | | | | 0 |
| COLONIA | 13 | | | | | | 13 | | | | | | | | | 0 |
| DURAZNO | 6 | | | | | | 6 | | | | | | | | | 0 |
| FLORES | 4 | | | | | | 4 | | | | | | | | | 0 |
| FLORIDA | 5 | | | | | | 5 | | | | | | | | | 0 |
| LAVALLEJA | 6 | | | | | | 6 | | | | | | | | | 0 |
| MALDONADO | 22 | | | | | | 22 | | | | | | | | | 0 |
| PAYSANDÚ | 14 | | | | | | 14 | | | | | | | | | 0 |
| RÍO NEGRO | 7 | | | | | | 7 | | | | | | | | | 0 |
| RIVERA | 8 | | | | | | 8 | | | | | | | | | 0 |
| ROCHA | 9 | | | | | | 9 | | | | | | | | | 0 |
| SALTO | 6 | 1 | | | | | 7 | | | | | | | | | 0 |
| SAN JOSÉ | 11 | | | | | | 11 | | | | | | | | | 0 |
| SORIANO | 8 | | | | | | 8 | | | | | | | | | 0 |
| TACUAREMBO | 6 | | | | | | 6 | | | | | | | | | 0 |
| TREINTA Y TRES | 6 | | | | | | 6 | | | | | | | | | 0 |
| MONTEVIDEO | 601 | 45 | | | | 1 | 647 | | | 9 | | | | | 10 | 19 |
| EXTERIOR | | | | | | | 0 | | | | | | | | | 0 |
| ITINERANTE | | | | | | | 0 | | | | | | | | | 0 |
| Sin clasificar | | | | | | | 0 | | | | | | | | | 0 |
| TOTAL | 782 | 47 | 0 | 0 | 0 | 1 | 830 | 0 | 0 | 9 | 0 | 0 | 0 | 0 | 10 | 19 |

(*) Corresponde informar el departamento donde se llevan a cabo las tareas propias del vínculo.

Observaciones

VÍNCULOS LABORALES CON EL ESTADO

INFORMACIÓN AL 31 DE DICIEMBRE DE 2016

| INCISO Nº | DENOMINACIÓN |
|-----------|--|
| 13 | Ministerio de Trabajo y Seguridad Social |

| CUADRO 4 | | VÍNCULOS CON CALIDAD DE FUNCIONARIOS PÚBLICOS | | | | | |
|--------------------------|----------------|---|---------------------------|----------------------|------------|----------|------------|
| ESCALAFÓN | Presupuestados | Provisoriatos | Contratos Función Pública | Contratos de Trabajo | Eventuales | Otros | TOTAL |
| A- PROFESIONAL | 182 | 14 | | | | | 196 |
| B- TÉCNICO PROFESIONAL | 48 | 3 | | | | | 51 |
| C- ADMINISTRATIVO | 313 | 28 | | | | | 341 |
| D- ESPECIALIZADO | 178 | | | | | | 178 |
| E- OFICIOS | 27 | | | | | | 27 |
| F- SERVICIOS AUXILIARES | 21 | 2 | | | | | 23 |
| G- DOCENTE DE UDELAR | | | | | | | 0 |
| H- DOCENTE DE A.N.E.P. | | | | | | | 0 |
| J- DOCENTE DE OTROS ORG. | | | | | | | 0 |
| K- MILITAR | | | | | | | 0 |
| L- POLICIAL | | | | | | | 0 |
| M- SERVICIOS EXTERIORES | | | | | | | 0 |
| N- JUDICATURA | | | | | | | 0 |
| P- POLÍTICO | 2 | | | | | | 2 |
| Q- PARTICULAR CONFIANZA | 7 | | | | | | 7 |
| R- RESIDUAL | | | | | | | 0 |
| S- PENITENCIARIO | | | | | | | 0 |
| OTROS (*) | | | | | | 1 | 1 |
| CO3- ALTA CONDUCCIÓN | 4 | | | | | | 4 |
| TOTAL | 782 | 47 | 0 | 0 | 0 | 1 | 830 |

(*) En caso de utilizar "otros" aclare a continuación a qué corresponde:

1 Contrato Alta Especialización Ley Nº16736

ALTAS Y BAJAS EN LOS ORGANISMOS DEL ESTADO
INFORMACIÓN DEL 1° DE ENERO DE 2016 AL 31 DE DICIEMBRE DE 2016

| | |
|-----------|--|
| INCISO N° | DENOMINACIÓN |
| 13 | Ministerio de Trabajo y Seguridad Social |

| Cuadro 5 | Col. 1 | Col. 2 | Col. 3 | Col. 4 | Col. 5 | Col. 6 | Col. 7 | Col. 8 | Col. 9 | Col. 10 | Col. 11 | Col. 12 | Col. 13 | Col. 14 | Col. 15 | Col. 16 | Col. 17 | Col. 18 | Col. 19 | Col. 20 | |
|--|------------------------|------------------------|----------------------------------|-------------------------|----------|---------------------------------|------------------------------|-------------------|------------|--------------------------------|-----------|---------------|-------------|---------------------------|------------|----------------------------|----------------------------|-----------------|--------------|----------|--|
| | Inf.Vinculos dic. 2016 | Inf.Vinculos dic. 2015 | SALDO 1 Inf.Vinculos 2016 - 2015 | ALTAS | | | | | | | BAJAS | | | | | | | SALDO 2 TA - TB | Renovaciones | | |
| | | | | Designación directa (*) | Sorteo | Concurso méritos y antecedentes | Concurso oposición y méritos | Sorteo y concurso | Otros (**) | Transformación (nuevo vínculo) | TOTAL A | Fallecimiento | Destitución | Renuncia/ Fin de contrato | Jubilación | Por todo otro motivo (***) | Transformación (extinción) | | | TOTAL B | |
| VINCULOS CON CALIDAD DE FUNCIONARIO PUBLICO | | | | | | | | | | | | | | | | | | | | | |
| Presupuestados | 782 | 824 | -42 | 2 | | | | | 1 | 3 | 6 | 6 | | 6 | 33 | 3 | | 48 | -42 | | |
| Provisoriatos | 47 | 31 | 16 | | | | 18 | | | | 18 | | | | | | 2 | 2 | 16 | | |
| Contratos Función Pública | | | 0 | | | | | | | | 0 | | | | | | | 0 | 0 | | |
| Contratos de Trabajo | | | 0 | | | | | | | | 0 | | | | | | | 0 | 0 | | |
| Eventuales | | | 0 | | | | | | | | 0 | | | | | | | 0 | 0 | | |
| Otros Funcionarios | 1 | 2 | -1 | | | | | | | | 0 | | | | | | 1 | 1 | -1 | | |
| Sub Total | 830 | 857 | -27 | 2 | 0 | 0 | 18 | 0 | 1 | 3 | 24 | 6 | 0 | 6 | 33 | 3 | 3 | 51 | -27 | 0 | |
| VINCULOS SIN CALIDAD DE FUNCIONARIO PUBLICO | | | | | | | | | | | | | | | | | | | | | |
| Contrato Temporal Der. Púb. | | 2 | -2 | | | | | | | | 0 | | | 2 | | | | 2 | -2 | | |
| Contrato Laboral Der. Priv. | | | 0 | | | | | | | | 0 | | | | | | | 0 | 0 | | |
| Becario | 9 | | 9 | | | | 9 | | | | 9 | | | | | | | 0 | 9 | | |
| Pasante | | | 0 | | | | | | | | 0 | | | | | | | 0 | 0 | | |
| Arrendamiento de Obra | | | 0 | | | | | | | | 0 | | | | | | | 0 | 0 | | |
| Arrend. Obra con Org. Internacional | | | 0 | | | | | | | | 0 | | | | | | | 0 | 0 | | |
| Arrend. Servicio con Org. Internacional | | | 0 | | | | | | | | 0 | | | | | | | 0 | 0 | | |
| Otros No Funcionarios | 10 | 10 | 0 | 2 | | | | | | | 2 | | | 1 | 1 | | | 2 | 0 | | |
| Sub Total | 19 | 12 | 7 | 2 | 0 | 0 | 9 | 0 | 0 | 0 | 11 | 0 | 0 | 3 | 1 | 0 | 0 | 4 | 7 | 0 | |
| TOTAL | 849 | 869 | -20 | 4 | 0 | 0 | 27 | 0 | 1 | 3 | 35 | 6 | 0 | 9 | 34 | 3 | 3 | 55 | -20 | 0 | |

ACLARACIONES DEL ORGANISMO:

(*) Especificar normativa habilitante de designaciones directas.

1 Escalafon P y 1 Q : Inciso 4 Art. 60 de la Constitución y Art. 145 de la Ley N° 12.802
2 Adscriptos Art. 58 Ley N° 18.719

(**) Especificar "otros" mecanismos de selección.

1 Rotación entre Incisos Art. 58 Ley N° 19.121 reglamentado por Dec. 6/2015 de 7 de enero de 2015

(***) Especificar otros motivos de bajas

3 Incapacidad física

Aclaraciones: Diferencias entre saldo 1 y saldo 2

VÍNCULOS LABORALES CON EL ESTADO

INFORMACIÓN AL 31 DE DICIEMBRE DE 2016

| INCISO Nº | DENOMINACIÓN |
|-----------|---|
| 14 | Ministerio de Vivienda, Ordenamiento Territorial y Medio Ambiente |

| SEXO | VÍNCULOS CON CALIDAD DE FUNCIONARIOS PÚBLICOS | | | | | | | VÍNCULOS SIN CALIDAD DE FUNCIONARIOS PÚBLICOS | | | | | | | | |
|--------------|---|-------------|---------------------------|----------------------|------------|-------------|------------|---|----------------------------------|-----------|----------|-----------------------|---------------------------------|-------------------------------------|----------------|------------|
| | Presupuestados | Provisorios | Contratos Función Pública | Contratos de Trabajo | Eventuales | Otros Func. | TOTAL | Contrato Temporal Derecho Público | Contrato Laboral Derecho Privado | Becario | Pasante | Arrendamiento de Obra | Arrend. Obra con Org. Internac. | Arrend. Servicio con Org. Internac. | Otros No Func. | TOTAL |
| HOMBRES | 197 | 4 | | 6 | | 1 | 208 | 1 | | 25 | | | | 61 | 24 | 111 |
| MUJERES | 323 | 3 | | 14 | | 1 | 341 | 2 | | 68 | | 2 | | 107 | 36 | 215 |
| TRANS | | | | | | | 0 | | | | | | | | | 0 |
| TOTAL | 520 | 7 | 0 | 20 | 0 | 2 | 549 | 3 | 0 | 93 | 0 | 2 | 0 | 168 | 60 | 326 |

| DEPARTAMENTO (*) | VÍNCULOS CON CALIDAD DE FUNCIONARIOS PÚBLICOS | | | | | | | VÍNCULOS SIN CALIDAD DE FUNCIONARIOS PÚBLICOS | | | | | | | | |
|------------------|---|-------------|---------------------------|----------------------|------------|-------------|------------|---|----------------------------------|-----------|----------|-----------------------|---------------------------------|-------------------------------------|----------------|------------|
| | Presupuestados | Provisorios | Contratos Función Pública | Contratos de Trabajo | Eventuales | Otros Func. | TOTAL | Contrato Temporal Derecho Público | Contrato Laboral Derecho Privado | Becario | Pasante | Arrendamiento de Obra | Arrend. Obra con Org. Internac. | Arrend. Servicio con Org. Internac. | Otros No Func. | TOTAL |
| ARTIGAS | 4 | | | | | | 4 | | | | | | | | | 0 |
| CANELONES | 7 | | | 3 | | | 10 | | | | | | | | | 0 |
| CERRO LARGO | 8 | | | | | | 8 | | | | | | | | | 0 |
| COLONIA | 4 | | | | | | 4 | | | | | | | | | 0 |
| DURAZNO | 4 | | | | | | 4 | | | | | | | | | 0 |
| FLORES | 1 | | | | | | 1 | | | | | | | | | 0 |
| FLORIDA | 3 | | | 3 | | | 6 | | | | | | | | | 0 |
| LAVALLEJA | 2 | | | | | | 2 | | | 1 | | | | | | 1 |
| MALDONADO | 4 | | | 1 | | | 5 | | | 1 | | | | | | 1 |
| PAYSANDÚ | 2 | | | 1 | | | 3 | | | 1 | | | | | | 1 |
| RÍO NEGRO | 8 | | | | | | 8 | | | | | | | | | 0 |
| RIVERA | 2 | | | 1 | | | 3 | | | | | | | | | 0 |
| ROCHA | 9 | | | | | | 9 | | | | | | | | | 0 |
| SALTO | 6 | | | 3 | | | 9 | | | 3 | | | | | | 3 |
| SAN JOSÉ | 7 | | | | | | 7 | | | 1 | | | | | | 1 |
| SORIANO | 2 | | | | | | 2 | | | | | | | | | 0 |
| TACUAREMBO | 6 | | | 1 | | | 7 | | | | | | | | | 0 |
| TREINTA Y TRES | 7 | | | | | | 7 | | | | | | | | | 0 |
| MONTEVIDEO | 434 | 7 | | 7 | | 2 | 450 | 3 | | 86 | | 2 | | 168 | 60 | 319 |
| EXTERIOR | | | | | | | 0 | | | | | | | | | 0 |
| ITINERANTE | | | | | | | 0 | | | | | | | | | 0 |
| Sin clasificar | | | | | | | 0 | | | | | | | | | 0 |
| TOTAL | 520 | 7 | 0 | 20 | 0 | 2 | 549 | 3 | 0 | 93 | 0 | 2 | 0 | 168 | 60 | 326 |

(*) Corresponde informar el departamento donde se llevan a cabo las tareas propias del vínculo.

Observaciones

VÍNCULOS LABORALES CON EL ESTADO

INFORMACIÓN AL 31 DE DICIEMBRE DE 2016

| INCISO Nº | DENOMINACIÓN |
|-----------|---|
| 14 | Ministerio de Vivienda, Ordenamiento Territorial y Medio Ambiente |

| CUADRO 4 | | | | | | | |
|---|----------------|---------------|---------------------------|----------------------|------------|----------|------------|
| VÍNCULOS CON CALIDAD DE FUNCIONARIOS PÚBLICOS | | | | | | | |
| ESCALAFÓN | Presupuestados | Provisoriatos | Contratos Función Pública | Contratos de Trabajo | Eventuales | Otros | TOTAL |
| A- PROFESIONAL | 270 | | | | | | 270 |
| B- TÉCNICO PROFESIONAL | 55 | | | | | | 55 |
| C- ADMINISTRATIVO | 118 | 7 | | | | | 125 |
| D- ESPECIALIZADO | 47 | | | | | | 47 |
| E- OFICIOS | 12 | | | | | | 12 |
| F- SERVICIOS AUXILIARES | 5 | | | | | | 5 |
| G- DOCENTE DE UDELAR | | | | | | | 0 |
| H- DOCENTE DE A.N.E.P. | | | | | | | 0 |
| J- DOCENTE DE OTROS ORG. | 2 | | | | | | 2 |
| K- MILITAR | | | | | | | 0 |
| L- POLICIAL | | | | | | | 0 |
| M- SERVICIOS EXTERIORES | | | | | | | 0 |
| N- JUDICATURA | | | | | | | 0 |
| P- POLÍTICO | 2 | | | | | | 2 |
| Q- PARTICULAR CONFIANZA | 7 | | | | | | 7 |
| R- RESIDUAL | 1 | | | | | | 1 |
| S- PENITENCIARIO | | | | | | | 0 |
| OTROS (*) | | | | 20 | | 2 | 22 |
| CO3- ALTA CONDUCCIÓN | 1 | | | | | | 1 |
| TOTAL | 520 | 7 | 0 | 20 | 0 | 2 | 549 |

(*) En caso de utilizar "otros" aclare a continuación a qué corresponde:

2 Contratos de Alta Especialización Ley N°16.736, 20 Contratos de Trabajo.

ALTAS Y BAJAS EN LOS ORGANISMOS DEL ESTADO
INFORMACIÓN DEL 1° DE ENERO DE 2016 AL 31 DE DICIEMBRE DE 2016

| | |
|-----------|---|
| INCISO N° | DENOMINACIÓN |
| 14 | Ministerio de Vivienda, Ordenamiento Territorial y Medio Ambiente |

| Cuadro 5 | Col. 1 | Col. 2 | Col. 3 | Col. 4 | Col. 5 | Col. 6 | Col. 7 | Col. 8 | Col. 9 | Col. 10 | Col. 11 | Col. 12 | Col. 13 | Col. 14 | Col. 15 | Col. 16 | Col. 17 | Col. 18 | Col. 19 | Col. 20 | |
|--|------------------------|------------------------|----------------------------------|-------------------------|----------|---------------------------------|------------------------------|-------------------|------------|--------------------------------|------------|---------------|-------------|---------------------------|------------|----------------------------|----------------------------|-----------------|--------------|----------|--|
| | Inf.Vinculos dic. 2016 | Inf.Vinculos dic. 2015 | SALDO 1 Inf.Vinculos 2016 - 2015 | ALTAS | | | | | | | BAJAS | | | | | | | SALDO 2 TA - TB | Renovaciones | | |
| | | | | Designación directa (*) | Sorteo | Concurso méritos y antecedentes | Concurso oposición y méritos | Sorteo y concurso | Otros (**) | Transformación (nuevo vínculo) | TOTAL A | Fallecimiento | Destitución | Renuncia/ Fin de contrato | Jubilación | Por todo otro motivo (***) | Transformación (extinción) | | | TOTAL B | |
| VINCULOS CON CALIDAD DE FUNCIONARIO PUBLICO | | | | | | | | | | | | | | | | | | | | | |
| Presupuestados | 520 | 526 | -6 | 1 | | | | | | 5 | 6 | 2 | 1 | 9 | | | | 12 | -6 | | |
| Provisoriatos | 7 | 7 | 0 | | | | 8 | | | | 8 | | | 3 | | | 5 | 8 | 0 | | |
| Contratos Función Pública | | | 0 | | | | | | | | 0 | | | | | | | 0 | 0 | | |
| Contratos de Trabajo | 20 | | 20 | | | | | | | 20 | 20 | | | | | | | 0 | 20 | | |
| Eventuales | | | 0 | | | | | | | | 0 | | | | | | | 0 | 0 | | |
| Otros Funcionarios | 2 | 2 | 0 | | | | | | | | 0 | | | | | | | 0 | 0 | | |
| Sub Total | 549 | 535 | 14 | 1 | 0 | 0 | 8 | 0 | 0 | 25 | 34 | 2 | 1 | 12 | 0 | 0 | 5 | 20 | 14 | 0 | |
| VINCULOS SIN CALIDAD DE FUNCIONARIO PUBLICO | | | | | | | | | | | | | | | | | | | | | |
| Contrato Temporal Der. Púb. | 3 | 23 | -20 | | | | | | | | 0 | | | | | | 20 | 20 | -20 | | |
| Contrato Laboral Der. Priv. | | | 0 | | | | | | | | 0 | | | | | | | 0 | 0 | | |
| Becario | 93 | 62 | 31 | | | | | | 97 | | 97 | | | 66 | | | | 66 | 31 | | |
| Pasante | | | 0 | | | | | | | | 0 | | | | | | | 0 | 0 | | |
| Arrendamiento de Obra | 2 | 2 | 0 | | | | | | | | 0 | | | | | | | 0 | 0 | | |
| Arrend. Obra con Org. Internacional | | | 0 | | | | | | | | 0 | | | | | | | 0 | 0 | | |
| Arrend. Servicio con Org. Internacional | 168 | 180 | -12 | | | | | | | | 0 | | | 12 | | | | 12 | -12 | | |
| Otros No Funcionarios | 60 | 41 | 19 | 19 | | | | | | | 19 | | | | | | | 0 | 19 | | |
| Sub Total | 326 | 308 | 18 | 19 | 0 | 0 | 0 | 0 | 97 | 0 | 116 | 0 | 0 | 78 | 0 | 0 | 20 | 98 | 18 | 0 | |
| TOTAL | 875 | 843 | 32 | 20 | 0 | 0 | 8 | 0 | 97 | 25 | 150 | 2 | 1 | 90 | 0 | 0 | 25 | 118 | 32 | 0 | |

ACLARACIONES DEL ORGANISMO:

(*) Especificar normativa habilitante de designaciones directas.

Cargo de confianza Director de Cambio Climático, Art. 479 Ley N° 19.355. Contratos de arrendamiento de servicio UE 001 PIAI y UE 004 DINAMA.

(**) Especificar "otros" mecanismos de selección.

Becarios MIDES.

(***) Especificar otros motivos de bajas

Aclaraciones: Diferencias entre saldo 1 y saldo 2

VÍNCULOS LABORALES CON EL ESTADO

INFORMACIÓN AL 31 DE DICIEMBRE DE 2016

| INCISO N° | DENOMINACIÓN |
|-----------|---------------------------------|
| 15 | Ministerio de Desarrollo Social |

| CUADRO 1 | | VÍNCULOS CON CALIDAD DE FUNCIONARIOS PÚBLICOS | | | | | | VÍNCULOS SIN CALIDAD DE FUNCIONARIOS PÚBLICOS | | | | | | | | | |
|------------------|---|---|-------------|------------------------------|-------------------------|------------|---------------------------|---|---|-------------------------------------|-----------|----------|--------------|---------------------------------------|---|------------------------------|--------------|
| UNIDAD EJECUTORA | | Presupuestados | Provisorios | Contratos Función Pública | Contratos de Trabajo | Eventuales | Otros Funcionarios (1) | TOTAL | Contrato Temporal Derecho Público | Contrato Laboral Derecho Privado | Becario | Pasante | Arrend. Obra | Arrend. Obra con Org. Internac. | Arrend. Servicio con Org. Internac. | Otros No Funcionarios (2) | TOTAL |
| N° | DENOMINACIÓN | | | | | | | | | | | | | | | | |
| 001 | Dirección Gral. Secretaría | 326 | | | | | | 326 | 1 | | 36 | | | | 675 | 903 | 1.615 |
| 002 | Dirección Nacional de Desarrollo Social | 51 | | | 13 | | | 64 | | | | | | | | | 0 |
| 003 | Instituto Nacional de Alimentación | 122 | 9 | | | | 1 | 132 | | | | | | | | 65 | 65 |
| | | | | | | | | 0 | | | | | | | | | 0 |
| | | | | | | | | 0 | | | | | | | | | 0 |
| | | | | | | | | 0 | | | | | | | | | 0 |
| | | | | | | | | 0 | | | | | | | | | 0 |
| | | | | | | | | 0 | | | | | | | | | 0 |
| | | | | | | | | 0 | | | | | | | | | 0 |
| | | | | | | | | 0 | | | | | | | | | 0 |
| | | | | | | | | 0 | | | | | | | | | 0 |
| | | | | | | | | 0 | | | | | | | | | 0 |
| TOTAL | | 499 | 9 | 0 | 13 | 0 | 1 | 522 | 1 | 0 | 36 | 0 | 0 | 0 | 675 | 968 | 1.680 |

(1) En caso de utilizar esta categoría aclare a continuación a qué tipo de vínculos (**CON CALIDAD DE FUNCIONARIOS PÚBLICOS**) corresponde:

Jornalero

(2) En caso de utilizar esta categoría aclare a continuación a qué tipo de vínculos (**SIN CALIDAD DE FUNCIONARIOS PÚBLICOS**) corresponde:

1 Asistente Art. 9 Ley N° 17.930, 5 Adscriptos Art. 58 Ley N° 18719 y 962 vínculos contratados a través de Organizaciones de la Sociedad Civil.

Cantidad de funcionarios que perciben retro incentivado al 31/12/2016 y normativa habilitante:

Cantidad de funcionarios en comisión en el Inciso (comisiones entrantes provenientes de otro Inciso):

78 (UE 001: 70; UE 002: 8)

Observaciones

VÍNCULOS LABORALES CON EL ESTADO

INFORMACIÓN AL 31 DE DICIEMBRE DE 2016

| INCISO Nº | DENOMINACIÓN |
|-----------|---------------------------------|
| 15 | Ministerio de Desarrollo Social |

| SEXO | VÍNCULOS CON CALIDAD DE FUNCIONARIOS PÚBLICOS | | | | | | | VÍNCULOS SIN CALIDAD DE FUNCIONARIOS PÚBLICOS | | | | | | | | |
|--------------|---|-------------|---------------------------|----------------------|------------|-------------|------------|---|----------------------------------|-----------|----------|-----------------------|---------------------------------|-------------------------------------|----------------|--------------|
| | Presupuestados | Provisorios | Contratos Función Pública | Contratos de Trabajo | Eventuales | Otros Func. | TOTAL | Contrato Temporal Derecho Público | Contrato Laboral Derecho Privado | Becario | Pasante | Arrendamiento de Obra | Arrend. Obra con Org. Internac. | Arrend. Servicio con Org. Internac. | Otros No Func. | TOTAL |
| HOMBRES | 171 | 2 | | 4 | | | 177 | | | 8 | | | | 146 | 310 | 464 |
| MUJERES | 322 | 7 | | 9 | | 1 | 339 | 1 | | 28 | | | | 529 | 657 | 1.215 |
| TRANS | 6 | | | | | | 6 | | | | | | | | 1 | 1 |
| TOTAL | 499 | 9 | 0 | 13 | 0 | 1 | 522 | 1 | 0 | 36 | 0 | 0 | 0 | 675 | 968 | 1.680 |

| DEPARTAMENTO (*) | VÍNCULOS CON CALIDAD DE FUNCIONARIOS PÚBLICOS | | | | | | | VÍNCULOS SIN CALIDAD DE FUNCIONARIOS PÚBLICOS | | | | | | | | |
|------------------|---|-------------|---------------------------|----------------------|------------|-------------|------------|---|----------------------------------|-----------|----------|-----------------------|---------------------------------|-------------------------------------|----------------|--------------|
| | Presupuestados | Provisorios | Contratos Función Pública | Contratos de Trabajo | Eventuales | Otros Func. | TOTAL | Contrato Temporal Derecho Público | Contrato Laboral Derecho Privado | Becario | Pasante | Arrendamiento de Obra | Arrend. Obra con Org. Internac. | Arrend. Servicio con Org. Internac. | Otros No Func. | TOTAL |
| ARTIGAS | 4 | | | | | | 4 | | | | | | | 12 | 10 | 22 |
| CANELONES | 17 | | | | | | 17 | | | | | | | 62 | 19 | 81 |
| CERRO LARGO | 1 | | | | | | 1 | | | | | | | 10 | 13 | 23 |
| COLONIA | 3 | | | | | | 3 | | | | | | | 6 | 9 | 15 |
| DURAZNO | 4 | | | | | | 4 | | | | | | | 3 | 3 | 6 |
| FLORES | 2 | | | | | | 2 | | | | | | | 1 | 6 | 7 |
| FLORIDA | 2 | | | | | | 2 | | | | | | | 5 | 5 | 10 |
| LAVALLEJA | 2 | | | | | | 2 | | | | | | | 1 | 10 | 11 |
| MALDONADO | 6 | | | | | | 6 | | | | | | | 8 | 6 | 14 |
| PAYSANDÚ | 7 | | | | | | 7 | | | | | | | 12 | 7 | 19 |
| RÍO NEGRO | 1 | | | | | | 1 | | | | | | | 4 | 9 | 13 |
| RIVERA | 7 | | | 1 | | | 8 | | | | | | | 6 | 9 | 15 |
| ROCHA | 6 | | | | | | 6 | | | | | | | 6 | 8 | 14 |
| SALTO | 8 | | | 1 | | | 9 | | | | | | | 19 | 10 | 29 |
| SAN JOSÉ | 3 | | | 1 | | | 4 | | | | | | | 11 | 6 | 17 |
| SORIANO | 3 | | | | | | 3 | | | | | | | 6 | 11 | 17 |
| TACUAREMBO | 7 | | | | | | 7 | | | | | | | 12 | 6 | 18 |
| TREINTA Y TRES | 2 | | | | | | 2 | | | | | | | 3 | 7 | 10 |
| MONTEVIDEO | 414 | 9 | | 10 | | 1 | 434 | 1 | | 36 | | | | 488 | 814 | 1.339 |
| EXTERIOR | 0 | | | | | | 0 | | | | | | | | | 0 |
| ITINERANTE | 0 | | | | | | 0 | | | | | | | | | 0 |
| Sin clasificar | | | | | | | 0 | | | | | | | | | 0 |
| TOTAL | 499 | 9 | 0 | 13 | 0 | 1 | 522 | 1 | 0 | 36 | 0 | 0 | 0 | 675 | 968 | 1.680 |

(*) Corresponde informar el departamento donde se llevan a cabo las tareas propias del vínculo.

Observaciones

VÍNCULOS LABORALES CON EL ESTADO

INFORMACIÓN AL 31 DE DICIEMBRE DE 2016

| INCISO Nº | DENOMINACIÓN |
|-----------|---------------------------------|
| 15 | Ministerio de Desarrollo Social |

| CUADRO 4 | | VÍNCULOS CON CALIDAD DE FUNCIONARIOS PÚBLICOS | | | | | |
|--------------------------|----------------|---|---------------------------|----------------------|------------|----------|------------|
| ESCALAFÓN | Presupuestados | Provisoriatos | Contratos Función Pública | Contratos de Trabajo | Eventuales | Otros | TOTAL |
| A- PROFESIONAL | 198 | | | | | | 198 |
| B- TÉCNICO PROFESIONAL | 34 | | | | | | 34 |
| C- ADMINISTRATIVO | 205 | 9 | | | | 1 | 215 |
| D- ESPECIALIZADO | 11 | | | | | | 11 |
| E- OFICIOS | 23 | | | | | | 23 |
| F- SERVICIOS AUXILIARES | 17 | | | | | | 17 |
| G- DOCENTE DE UDELAR | | | | | | | 0 |
| H- DOCENTE DE A.N.E.P. | | | | | | | 0 |
| J- DOCENTE DE OTROS ORG. | | | | | | | 0 |
| K- MILITAR | | | | | | | 0 |
| L- POLICIAL | | | | | | | 0 |
| M- SERVICIOS EXTERIORES | | | | | | | 0 |
| N- JUDICATURA | | | | | | | 0 |
| P- POLÍTICO | 2 | | | | | | 2 |
| Q- PARTICULAR CONFIANZA | 9 | | | | | | 9 |
| R- RESIDUAL | | | | | | | 0 |
| S- PENITENCIARIO | | | | | | | 0 |
| OTROS (*) | | | | 13 | | | 13 |
| CO3- ALTA CONDUCCIÓN | | | | | | | 0 |
| TOTAL | 499 | 9 | 0 | 13 | 0 | 1 | 522 |

(*) En caso de utilizar "otros" aclare a continuación a qué corresponde:

13 Contratos de Trabajo.

ALTAS Y BAJAS EN LOS ORGANISMOS DEL ESTADO
INFORMACIÓN DEL 1° DE ENERO DE 2016 AL 31 DE DICIEMBRE DE 2016

| | |
|-----------|---------------------------------|
| INCISO N° | DENOMINACIÓN |
| 15 | Ministerio de Desarrollo Social |

| Cuadro 5 | Col. 1 | Col. 2 | Col. 3 | Col. 4 | Col. 5 | Col. 6 | Col. 7 | Col. 8 | Col. 9 | Col. 10 | Col. 11 | Col. 12 | Col. 13 | Col. 14 | Col. 15 | Col. 16 | Col. 17 | Col. 18 | Col. 19 | Col. 20 | |
|--|------------------------|------------------------|----------------------------------|-------------------------|----------|---------------------------------|------------------------------|-------------------|------------|--------------------------------|------------|---------------|-------------|---------------------------|------------|----------------------------|----------------------------|-----------------|--------------|----------|--|
| | Inf.Vinculos dic. 2016 | Inf.Vinculos dic. 2015 | SALDO 1 Inf.Vinculos 2016 - 2015 | ALTAS | | | | | | | BAJAS | | | | | | | SALDO 2 TA - TB | Renovaciones | | |
| | | | | Designación directa (*) | Sorteo | Concurso méritos y antecedentes | Concurso oposición y méritos | Sorteo y concurso | Otros (**) | Transformación (nuevo vínculo) | TOTAL A | Fallecimiento | Destitución | Renuncia/ Fin de contrato | Jubilación | Por todo otro motivo (***) | Transformación (extinción) | | | TOTAL B | |
| VINCULOS CON CALIDAD DE FUNCIONARIO PUBLICO | | | | | | | | | | | | | | | | | | | | | |
| Presupuestados | 499 | 383 | 116 | 2 | | | | | 139 | 3 | 144 | 1 | | 6 | 14 | 7 | | 28 | 116 | | |
| Provisoriatos | 9 | 3 | 6 | | | | | | 9 | | 9 | | | | | | 3 | 3 | 6 | | |
| Contratos Función Pública | | | 0 | | | | | | | | 0 | | | | | | | 0 | 0 | | |
| Contratos de Trabajo | 13 | 0 | 13 | 13 | | | | | | | 13 | | | | | | | 0 | 13 | | |
| Eventuales | | | 0 | | | | | | | | 0 | | | | | | | 0 | 0 | | |
| Otros Funcionarios | 1 | | 1 | | | | | | 1 | | 1 | | | | | | | 0 | 1 | | |
| Sub Total | 522 | 386 | 136 | 15 | 0 | 0 | 0 | 0 | 149 | 3 | 167 | 1 | 0 | 6 | 14 | 7 | 3 | 31 | 136 | 0 | |
| VINCULOS SIN CALIDAD DE FUNCIONARIO PUBLICO | | | | | | | | | | | | | | | | | | | | | |
| Contrato Temporal Der. Púb. | 1 | 1 | 0 | | | | | | | | 0 | | | | | | | 0 | 0 | | |
| Contrato Laboral Der. Priv. | | | 0 | | | | | | | | 0 | | | | | | | 0 | 0 | | |
| Becario | 36 | 46 | -10 | | | | | | 36 | | 36 | | | 46 | | | | 46 | -10 | | |
| Pasante | | | 0 | | | | | | | | 0 | | | | | | | 0 | 0 | | |
| Arrendamiento de Obra | | | 0 | | | | | | | | 0 | | | | | | | 0 | 0 | | |
| Arrend. Obra con Org. Internacional | | | 0 | | | | | | | | 0 | | | | | | | 0 | 0 | | |
| Arrend. Servicio con Org. Internacional | 675 | 533 | 142 | | | 210 | | | | | 210 | | | 68 | | | | 68 | 142 | | |
| Otros No Funcionarios | 968 | 975 | -7 | | | | | | | | 0 | | | 7 | | | | 7 | -7 | | |
| Sub Total | 1.680 | 1.555 | 125 | 0 | 0 | 210 | 0 | 0 | 36 | 0 | 246 | 0 | 0 | 121 | 0 | 0 | 0 | 121 | 125 | 0 | |
| TOTAL | 2.202 | 1.941 | 261 | 15 | 0 | 210 | 0 | 0 | 185 | 3 | 413 | 1 | 0 | 127 | 14 | 7 | 3 | 152 | 261 | 0 | |

ACLARACIONES DEL ORGANISMO:

(*) Especificar normativa habilitante de designaciones directas.

Presupuestados: Cargo Director Nacional de Uruguay Crece Contigo, Art. 60 Constitución y Art.532 de la Ley N° 19355. Cargo Secretario Nacional del Sistema de Cuidados, Art. 15 Ley N° 19353 y Art. 535 Ley N° 19355.
Contratos de Trabajo: Art. 524 Ley N° 19355 Instituto Nacional de Ciegos General Artigas.

(**) Especificar "otros" mecanismos de selección.

Becarios: Becarios Primaera Experiencia Laboral selección a través del INJU.
Incorporación INDA: Provisoriatos, contratos jornaleros y presupuestados de INDA Art. 514 Ley N° 19355.

(***) Especificar otros motivos de bajas

Redistribuciones de INDA al MTSS.

Aclaraciones: Diferencias entre saldo 1 y saldo 2

VÍNCULOS LABORALES CON EL ESTADO
 INFORMACIÓN AL 31 DE DICIEMBRE DE 2016

| INCISO N° | DENOMINACIÓN |
|-----------|----------------|
| 16 | Poder Judicial |

| CUADRO 1 | | VÍNCULOS CON CALIDAD DE FUNCIONARIOS PÚBLICOS | | | | | VÍNCULOS SIN CALIDAD DE FUNCIONARIOS PÚBLICOS | | | | | | | | |
|------------------|--------------|---|---------------------------------------|-----------------------|------------------------|--------------|---|----------|--------------------|---------------------------------|------------------------|--|-------------------------|---------------------------|----------------|
| UNIDAD EJECUTORA | | Presupuestados | Contratos Permanentes/Función pública | Zafrales y Eventuales | Otros Funcionarios (1) | TOTAL F. P. | Becarios | Pasantes | Arrendamiento Obra | Arrend. Obra con Org. Internac. | Arrendamiento Servicio | Arrend. de Servicio con Org. Internac. | C. a Término Ley 17.556 | Otros No Funcionarios (2) | TOTAL NO F. P. |
| N° | DENOMINACIÓN | | | | | | | | | | | | | | |
| | | 4.073 | 773 | 99 | | 4.945 | | | | | | | | | 0 |
| | | | | | | 0 | | | | | | | | | 0 |
| | | | | | | 0 | | | | | | | | | 0 |
| | | | | | | 0 | | | | | | | | | 0 |
| | | | | | | 0 | | | | | | | | | 0 |
| | | | | | | 0 | | | | | | | | | 0 |
| | | | | | | 0 | | | | | | | | | 0 |
| | | | | | | 0 | | | | | | | | | 0 |
| | | | | | | 0 | | | | | | | | | 0 |
| | | | | | | 0 | | | | | | | | | 0 |
| | | | | | | 0 | | | | | | | | | 0 |
| TOTAL | | 4.073 | 773 | 99 | 0 | 4.945 | 0 | 0 | 0 | 0 | 0 | 0 | 0 | 0 | 0 |

(1) En caso de utilizar esta categoría aclare a continuación a qué tipo de vínculos (**CON CALIDAD DE FUNCIONARIOS PÚBLICOS**) corresponde:

(2) En caso de utilizar esta categoría aclare a continuación a qué tipo de vínculos (**SIN CALIDAD DE FUNCIONARIOS PÚBLICOS**) corresponde:

Cantidad de funcionarios que perciben retiro incentivado al 31/12/2016 y normativa habilitante:

Cantidad de funcionarios en comisión en el Inciso (comisiones entrantes provenientes de otro Inciso):

Observaciones

VÍNCULOS LABORALES CON EL ESTADO

INFORMACIÓN AL 31 DE DICIEMBRE DE 2016

| INCISO N° | DENOMINACIÓN |
|-----------|----------------|
| 16 | Poder Judicial |

| SEXO | VÍNCULOS CON CALIDAD DE FUNCIONARIOS PÚBLICOS | | | | | VÍNCULOS SIN CALIDAD DE FUNCIONARIOS PÚBLICOS | | | | | | | | |
|--------------|---|-----------------------------------|-----------------------|--------------------|--------------|---|----------|-----------------------|---------------------------------|---------------------------|-------------------------------------|-------------------------------|----------------|----------------|
| | Presupuestados | Contratos Permanentes/Función Púb | Zafrales y Eventuales | Otros Funcionarios | TOTAL FUNC. | Becarios | Pasantes | Arrendamiento de Obra | Arrend. Obra con Org. Internac. | Arrendamiento de Servicio | Arrend. Servicio con Org. Internac. | Contrato a Término Ley 17.556 | Otros No Func. | TOTAL NO FUNC. |
| HOMBRES | 1.210 | 205 | 46 | | 1.461 | | | | | | | | | 0 |
| MUJERES | 2.863 | 568 | 53 | | 3.484 | | | | | | | | | 0 |
| TRANS | | | | | 0 | | | | | | | | | 0 |
| TOTAL | 4.073 | 773 | 99 | 0 | 4.945 | 0 | 0 | 0 | 0 | 0 | 0 | 0 | 0 | 0 |

| DEPARTAMENTO (*) | VÍNCULOS CON CALIDAD DE FUNCIONARIOS PÚBLICOS | | | | | VÍNCULOS SIN CALIDAD DE FUNCIONARIOS PÚBLICOS | | | | | | | | |
|------------------|---|-----------------------------------|-----------------------|--------------------|--------------|---|----------|-----------------------|---------------------------------|---------------------------|-------------------------------------|-------------------------------|----------------|---------------|
| | Presupuestados | Contratos Permanentes/Función Púb | Zafrales y Eventuales | Otros Funcionarios | TOTAL F.P. | Becarios | Pasantes | Arrendamiento de Obra | Arrend. Obra con Org. Internac. | Arrendamiento de Servicio | Arrend. Servicio con Org. Internac. | Contrato a Término Ley 17.556 | Otros No Func. | TOTAL NO F.P. |
| ARTIGAS | 73 | 16 | | | 89 | | | | | | | | | 0 |
| CANELONES | 428 | 73 | 1 | | 502 | | | | | | | | | 0 |
| CERRO LARGO | 94 | 12 | | | 106 | | | | | | | | | 0 |
| COLONIA | 131 | 27 | | | 158 | | | | | | | | | 0 |
| DURAZNO | 61 | 7 | | | 68 | | | | | | | | | 0 |
| FLORES | 25 | 7 | | | 32 | | | | | | | | | 0 |
| FLORIDA | 58 | 14 | | | 72 | | | | | | | | | 0 |
| LAVALLEJA | 62 | 13 | | | 75 | | | | | | | | | 0 |
| MALDONADO | 180 | 33 | 1 | | 214 | | | | | | | | | 0 |
| PAYSANDÚ | 110 | 17 | | | 127 | | | | | | | | | 0 |
| RÍO NEGRO | 67 | 11 | | | 78 | | | | | | | | | 0 |
| RIVERA | 89 | 14 | 1 | | 104 | | | | | | | | | 0 |
| ROCHA | 100 | 23 | | | 123 | | | | | | | | | 0 |
| SALTO | 121 | 16 | | | 137 | | | | | | | | | 0 |
| SAN JOSÉ | 102 | 13 | | | 115 | | | | | | | | | 0 |
| SORIANO | 87 | 19 | | | 106 | | | | | | | | | 0 |
| TACUAREMBO | 98 | 16 | | | 114 | | | | | | | | | 0 |
| TREINTA Y TRES | 51 | 11 | | | 62 | | | | | | | | | 0 |
| MONTEVIDEO | 2.136 | 431 | 1 | | 2.568 | | | | | | | | | 0 |
| EXTERIOR | | | | | 0 | | | | | | | | | 0 |
| ITINERANTE | | | 95 | | 95 | | | | | | | | | 0 |
| Sin clasificar | | | | | 0 | | | | | | | | | 0 |
| TOTAL | 4.073 | 773 | 99 | 0 | 4.945 | 0 | 0 | 0 | 0 | 0 | 0 | 0 | 0 | 0 |

(*) Corresponde informar el Departamento donde se llevan a cabo las tareas propias del vínculo.

Observaciones

| |
|--|
| |
|--|

VÍNCULOS LABORALES CON EL ESTADO

INFORMACIÓN AL 31 DE DICIEMBRE DE 2016

| INCISO Nº | DENOMINACIÓN |
|-----------|----------------|
| 16 | Poder Judicial |

| ESCALAFÓN | VÍNCULOS CON CALIDAD DE FUNCIONARIOS PÚBLICOS | | | | TOTAL |
|--------------------------|---|---------------------------------------|-----------------------|--------------------|--------------|
| | Presupuestados | Contratos Permanentes/Función pública | Zafrales y Eventuales | Otros Funcionarios | |
| A- PROFESIONAL | 638 | 94 | 98 | | 830 |
| B- TÉCNICO PROFESIONAL | 2 | | | | 2 |
| C- ADMINISTRATIVO | 2.184 | 426 | | | 2.610 |
| D- ESPECIALIZADO | 118 | 9 | 1 | | 128 |
| E- OFICIOS | | | | | 0 |
| F- SERVICIOS AUXILIARES | 296 | 213 | | | 509 |
| G- DOCENTE DE UDELAR | | | | | 0 |
| H- DOCENTE DE A.N.E.P. | | | | | 0 |
| J- DOCENTE DE OTROS ORG. | | | | | 0 |
| K- MILITAR | | | | | 0 |
| L- POLICIAL | | | | | 0 |
| M- SERVICIOS EXTERIORES | | | | | 0 |
| N- JUDICATURA | 488 | 9 | | | 497 |
| P- POLÍTICO | | | | | 0 |
| Q- PARTICULAR CONFIANZA | 4 | | | | 4 |
| R- RESIDUAL | | | | | 0 |
| S- PENITENCIARIO | | | | | 0 |
| OTROS (*) | 343 | 22 | | | 365 |
| TOTAL | 4.073 | 773 | 99 | 0 | 4.945 |

(*) En caso de utilizar "otros" aclare a continuación a qué corresponde:

Escalafón R: Informáticos: 20 Contratados, 57 Presupuestados ; Escalafón VII: Defensa Pública: 2 Contratados, 286 Presupuestados.

ALTAS Y BAJAS EN LOS ORGANISMOS DEL ESTADO
INFORMACIÓN DEL 1° DE ENERO DE 2016 AL 31 DE DICIEMBRE DE 2016

| INCISO N° | DENOMINACIÓN |
|-----------|----------------|
| 16 | Poder Judicial |

| | Col. 1 | Col. 2 | Col. 3 | Col. 4 | Col. 5 | Col. 6 | Col. 7 | Col. 8 | Col. 9 | Col. 10 | Col. 11 | Col. 12 | Col. 13 | Col. 14 | Col. 15 | Col. 16 | Col. 17 | Col. 18 | Col. 19 | Col. 20 | |
|--|------------------------|------------------------|----------------------------------|----------------------------------|----------|---------------------------------|------------------------------|-------------------|------------|-------------------------|------------|---------------|-------------|--------------------------|------------|----------------------------|----------------------------|---------------------------|--------------|----------|--|
| | Inf.Vinculos dic. 2016 | Inf.Vinculos dic. 2015 | SALDO 1 Inf.Vinculos 2016 - 2015 | ALTAS POR MECANISMO DE SELECCIÓN | | | | | | | BAJAS | | | | | | | SALDO (Total A - Total B) | Renovaciones | | |
| | | | | Designación directa (*) | Sorteo | Concurso méritos y antecedentes | Concurso oposición y méritos | Sorteo y concurso | Otros (**) | Transformación (nuevos) | TOTAL A | Fallecimiento | Destitución | Renuncia/fin de contrato | Jubilación | Por todo otro motivo (***) | Transformación (extinción) | TOTAL B | | | |
| VINCULOS CON CALIDAD DE FUNCIONARIO PUBLICO | | | | | | | | | | | | | | | | | | | | | |
| Presupuestados | 4.073 | 4.169 | -96 | 12 | | | 7 | | | 59 | 78 | 15 | 1 | 15 | 122 | | 21 | 174 | -96 | | |
| Contratados permanentes | 773 | 773 | 0 | | 5 | 2 | 38 | | | 21 | 66 | | | 6 | 1 | | 59 | 66 | 0 | | |
| Zafrales y Eventuales | 99 | 95 | 4 | | | 5 | | | | | 5 | | | 1 | | | | 1 | 4 | | |
| Otros | | | 0 | | | | | | | | 0 | | | | | | | 0 | 0 | | |
| Sub Total | 4.945 | 5.037 | -92 | 12 | 5 | 7 | 45 | 0 | 0 | 80 | 149 | 15 | 1 | 22 | 123 | 0 | 80 | 241 | -92 | 0 | |
| VINCULOS SIN CALIDAD DE FUNCIONARIO PUBLICO | | | | | | | | | | | | | | | | | | | | | |
| Becarios | | | 0 | | | | | | | | 0 | | | | | | | 0 | 0 | | |
| Pasantes | | | 0 | | | | | | | | 0 | | | | | | | 0 | 0 | | |
| Arrendamientos de Obra | | | 0 | | | | | | | | 0 | | | | | | | 0 | 0 | | |
| Arrendamientos de Obra con Org. Internacional | | | 0 | | | | | | | | 0 | | | | | | | 0 | 0 | | |
| Arrendamientos de Servicio | | | 0 | | | | | | | | 0 | | | | | | | 0 | 0 | | |
| Arr. de Servicio con Org. Internacional | | | 0 | | | | | | | | 0 | | | | | | | 0 | 0 | | |
| Contratos a Término Ley 17.556 | | | 0 | | | | | | | | 0 | | | | | | | 0 | 0 | | |
| Otros | | | 0 | | | | | | | | 0 | | | | | | | 0 | 0 | | |
| Sub Total | 0 | 0 | 0 | 0 | 0 | 0 | 0 | 0 | 0 | 0 | 0 | 0 | 0 | 0 | 0 | 0 | 0 | 0 | 0 | 0 | |
| TOTAL | 4.945 | 5.037 | -92 | 12 | 5 | 7 | 45 | 0 | 0 | 80 | 149 | 15 | 1 | 22 | 123 | 0 | 80 | 241 | -92 | 0 | |

ACLARACIONES DEL ORGANISMO:

(*) Especificar normativa habilitante de designaciones directas.

Las designaciones directas son exclusivamente de Magistrados y son competencia de la Suprema Corte de Justicia, habilitados por la Constitución de la República: Sección XV, Capítulo III, art. 239, inciso 5

(**) Especificar "otros" mecanismos de selección.

(***) Especificar otros motivos de bajas

Aclaraciones: Diferencias entre Saldo 1 y Saldo 2.

VÍNCULOS LABORALES CON EL ESTADO
 INFORMACIÓN AL 31 DE DICIEMBRE DE 2016

| INCISO N° | DENOMINACIÓN |
|-----------|---------------------|
| 17 | Tribunal de Cuentas |

| CUADRO 1 | | VÍNCULOS CON CALIDAD DE FUNCIONARIOS PÚBLICOS | | | | | VÍNCULOS SIN CALIDAD DE FUNCIONARIOS PÚBLICOS | | | | | | | | |
|------------------|--------------|---|---------------------------------------|-----------------------|------------------------|-------------|---|----------|--------------------|---------------------------------|------------------------|--|-------------------------|---------------------------|----------------|
| UNIDAD EJECUTORA | | Presupuestados | Contratos Permanentes/Función pública | Zafrales y Eventuales | Otros Funcionarios (1) | TOTAL F. P. | Becarios | Pasantes | Arrendamiento Obra | Arrend. Obra con Org. Internac. | Arrendamiento Servicio | Arrend. de Servicio con Org. Internac. | C. a Término Ley 17.556 | Otros No Funcionarios (2) | TOTAL NO F. P. |
| N° | DENOMINACIÓN | | | | | | | | | | | | | | |
| | | 367 | 3 | | | 370 | | | | | | | | | 0 |
| | | | | | | 0 | | | | | | | | | 0 |
| | | | | | | 0 | | | | | | | | | 0 |
| | | | | | | 0 | | | | | | | | | 0 |
| | | | | | | 0 | | | | | | | | | 0 |
| | | | | | | 0 | | | | | | | | | 0 |
| | | | | | | 0 | | | | | | | | | 0 |
| | | | | | | 0 | | | | | | | | | 0 |
| | | | | | | 0 | | | | | | | | | 0 |
| | | | | | | 0 | | | | | | | | | 0 |
| | | | | | | 0 | | | | | | | | | 0 |
| TOTAL | | 367 | 3 | 0 | 0 | 370 | 0 | 0 | 0 | 0 | 0 | 0 | 0 | 0 | 0 |

(1) En caso de utilizar esta categoría aclare a continuación a qué tipo de vínculos (**CON CALIDAD DE FUNCIONARIOS PÚBLICOS**) corresponde:

(2) En caso de utilizar esta categoría aclare a continuación a qué tipo de vínculos (**SIN CALIDAD DE FUNCIONARIOS PÚBLICOS**) corresponde:

Cantidad de funcionarios que perciben retiro incentivado al 31/12/2016 y normativa habilitante:

Cantidad de funcionarios en comisión en el Inciso (comisiones entrantes provenientes de otro Inciso):

Observaciones

VÍNCULOS LABORALES CON EL ESTADO

INFORMACIÓN AL 31 DE DICIEMBRE DE 2016

| INCISO Nº | DENOMINACIÓN |
|-----------|---------------------|
| 17 | Tribunal de Cuentas |

| SEXO | VÍNCULOS CON CALIDAD DE FUNCIONARIOS PÚBLICOS | | | | | VÍNCULOS SIN CALIDAD DE FUNCIONARIOS PÚBLICOS | | | | | | | | |
|--------------|---|-----------------------------------|-----------------------|--------------------|-------------|---|----------|-----------------------|---------------------------------|---------------------------|-------------------------------------|-------------------------------|----------------|----------------|
| | Presupuestados | Contratos Permanentes/Función Púb | Zafrales y Eventuales | Otros Funcionarios | TOTAL FUNC. | Becarios | Pasantes | Arrendamiento de Obra | Arrend. Obra con Org. Internac. | Arrendamiento de Servicio | Arrend. Servicio con Org. Internac. | Contrato a Término Ley 17.556 | Otros No Func. | TOTAL NO FUNC. |
| HOMBRES | 128 | | | | 128 | | | | | | | | | 0 |
| MUJERES | 239 | 3 | | | 242 | | | | | | | | | 0 |
| TRANS | | | | | 0 | | | | | | | | | 0 |
| TOTAL | 367 | 3 | 0 | 0 | 370 | 0 | 0 | 0 | 0 | 0 | 0 | 0 | 0 | 0 |

| DEPARTAMENTO (*) | VÍNCULOS CON CALIDAD DE FUNCIONARIOS PÚBLICOS | | | | | VÍNCULOS SIN CALIDAD DE FUNCIONARIOS PÚBLICOS | | | | | | | | |
|------------------|---|-----------------------------------|-----------------------|--------------------|------------|---|----------|-----------------------|---------------------------------|---------------------------|-------------------------------------|-------------------------------|----------------|---------------|
| | Presupuestados | Contratos Permanentes/Función Púb | Zafrales y Eventuales | Otros Funcionarios | TOTAL F.P. | Becarios | Pasantes | Arrendamiento de Obra | Arrend. Obra con Org. Internac. | Arrendamiento de Servicio | Arrend. Servicio con Org. Internac. | Contrato a Término Ley 17.556 | Otros No Func. | TOTAL NO F.P. |
| ARTIGAS | 1 | | | | 1 | | | | | | | | | 0 |
| CANELONES | 1 | | | | 1 | | | | | | | | | 0 |
| CERRO LARGO | 1 | | | | 1 | | | | | | | | | 0 |
| COLONIA | 1 | | | | 1 | | | | | | | | | 0 |
| DURAZNO | 1 | | | | 1 | | | | | | | | | 0 |
| FLORES | | 1 | | | 1 | | | | | | | | | 0 |
| FLORIDA | 1 | | | | 1 | | | | | | | | | 0 |
| LAVALLEJA | 1 | | | | 1 | | | | | | | | | 0 |
| MALDONADO | 1 | | | | 1 | | | | | | | | | 0 |
| PAYSANDÚ | 1 | | | | 1 | | | | | | | | | 0 |
| RÍO NEGRO | 1 | | | | 1 | | | | | | | | | 0 |
| RIVERA | 2 | | | | 2 | | | | | | | | | 0 |
| ROCHA | 1 | | | | 1 | | | | | | | | | 0 |
| SALTO | 1 | | | | 1 | | | | | | | | | 0 |
| SAN JOSÉ | 1 | | | | 1 | | | | | | | | | 0 |
| SORIANO | 1 | | | | 1 | | | | | | | | | 0 |
| TACUAREMBO | 1 | | | | 1 | | | | | | | | | 0 |
| TREINTA Y TRES | 1 | | | | 1 | | | | | | | | | 0 |
| MONTEVIDEO | 349 | 2 | | | 351 | | | | | | | | | 0 |
| EXTERIOR | | | | | 0 | | | | | | | | | 0 |
| ITINERANTE | | | | | 0 | | | | | | | | | 0 |
| Sin clasificar | | | | | 0 | | | | | | | | | 0 |
| TOTAL | 367 | 3 | 0 | 0 | 370 | 0 | 0 | 0 | 0 | 0 | 0 | 0 | 0 | 0 |

(*) Corresponde informar el Departamento donde se llevan a cabo las tareas propias del vínculo.

Observaciones

| |
|--|
| |
|--|

VÍNCULOS LABORALES CON EL ESTADO

INFORMACIÓN AL 31 DE DICIEMBRE DE 2016

| INCISO N° | DENOMINACIÓN |
|-----------|---------------------|
| 17 | Tribunal de Cuentas |

| ESCALAFÓN | VÍNCULOS CON CALIDAD DE FUNCIONARIOS PÚBLICOS | | | | TOTAL |
|--------------------------|---|---------------------------------------|-----------------------|--------------------|------------|
| | Presupuestados | Contratos Permanentes/Función pública | Zafrales y Eventuales | Otros Funcionarios | |
| A- PROFESIONAL | 196 | 3 | | | 199 |
| B- TÉCNICO PROFESIONAL | 5 | | | | 5 |
| C- ADMINISTRATIVO | 128 | | | | 128 |
| D- ESPECIALIZADO | 8 | | | | 8 |
| E- OFICIOS | | | | | 0 |
| F- SERVICIOS AUXILIARES | 7 | | | | 7 |
| G- DOCENTE DE UDELAR | | | | | 0 |
| H- DOCENTE DE A.N.E.P. | | | | | 0 |
| J- DOCENTE DE OTROS ORG. | | | | | 0 |
| K- MILITAR | | | | | 0 |
| L- POLICIAL | | | | | 0 |
| M- SERVICIOS EXTERIORES | | | | | 0 |
| N- JUDICATURA | | | | | 0 |
| P- POLÍTICO | | | | | 0 |
| Q- PARTICULAR CONFIANZA | | | | | 0 |
| R- RESIDUAL | 16 | | | | 16 |
| S- PENITENCIARIO | | | | | 0 |
| OTROS (*) | 7 | | | | 7 |
| TOTAL | 367 | 3 | 0 | 0 | 370 |

(*) En caso de utilizar "otros" aclare a continuación a qué corresponde:

| |
|--|
| |
|--|

ALTAS Y BAJAS EN LOS ORGANISMOS DEL ESTADO
INFORMACIÓN DEL 1° DE ENERO DE 2016 AL 31 DE DICIEMBRE DE 2016

| INCISO N° | DENOMINACIÓN |
|-----------|---------------------|
| 17 | Tribunal de Cuentas |

| | Col. 1 | Col. 2 | Col. 3 | Col. 4 | Col. 5 | Col. 6 | Col. 7 | Col. 8 | Col. 9 | Col. 10 | Col. 11 | Col. 12 | Col. 13 | Col. 14 | Col. 15 | Col. 16 | Col. 17 | Col. 18 | Col. 19 | Col. 20 | |
|--|------------------------|------------------------|----------------------------------|----------------------------------|----------|---------------------------------|------------------------------|-------------------|------------|-------------------------|-----------|---------------|-------------|--------------------------|------------|----------------------------|----------------------------|---------------------------|--------------|----------|--|
| | Inf.Vinculos dic. 2016 | Inf.Vinculos dic. 2015 | SALDO 1 Inf.Vinculos 2016 - 2015 | ALTAS POR MECANISMO DE SELECCIÓN | | | | | | | BAJAS | | | | | | | SALDO (Total A - Total B) | Renovaciones | | |
| | | | | Designación directa (*) | Sorteo | Concurso méritos y antecedentes | Concurso oposición y méritos | Sorteo y concurso | Otros (**) | Transformación (nuevos) | TOTAL A | Fallecimiento | Destitución | Renuncia/fin de contrato | Jubilación | Por todo otro motivo (***) | Transformación (extinción) | TOTAL B | | | |
| VINCULOS CON CALIDAD DE FUNCIONARIO PUBLICO | | | | | | | | | | | | | | | | | | | | | |
| Presupuestados | 367 | 308 | 59 | | | | | | | 72 | 72 | | | 3 | 8 | | | 11 | 61 | | |
| Contratados permanentes | 3 | 74 | -71 | | | | | | | | 0 | | | 1 | | | 72 | 73 | -73 | | |
| Zafrales y Eventuales | | | 0 | | | | | | | | 0 | | | | | | | 0 | 0 | | |
| Otros | | | 0 | | | | | | | | 0 | | | | | | | 0 | 0 | | |
| Sub Total | 370 | 382 | -12 | 0 | 0 | 0 | 0 | 0 | 0 | 72 | 72 | 0 | 0 | 4 | 8 | 0 | 72 | 84 | -12 | 0 | |
| VINCULOS SIN CALIDAD DE FUNCIONARIO PUBLICO | | | | | | | | | | | | | | | | | | | | | |
| Becarios | | | 0 | | | | | | | | 0 | | | | | | | 0 | 0 | | |
| Pasantes | | | 0 | | | | | | | | 0 | | | | | | | 0 | 0 | | |
| Arrendamientos de Obra | | | 0 | | | | | | | | 0 | | | | | | | 0 | 0 | | |
| Arrendamientos de Obra con Org. Internacional | | | 0 | | | | | | | | 0 | | | | | | | 0 | 0 | | |
| Arrendamientos de Servicio | | | 0 | | | | | | | | 0 | | | | | | | 0 | 0 | | |
| Arr. de Servicio con Org. Internacional | | | 0 | | | | | | | | 0 | | | | | | | 0 | 0 | | |
| Contratos a Término Ley 17.556 | | | 0 | | | | | | | | 0 | | | | | | | 0 | 0 | | |
| Otros | | | 0 | | | | | | | | 0 | | | | | | | 0 | 0 | | |
| Sub Total | 0 | 0 | 0 | 0 | 0 | 0 | 0 | 0 | 0 | 0 | 0 | 0 | 0 | 0 | 0 | 0 | 0 | 0 | 0 | 0 | |
| TOTAL | 370 | 382 | -12 | 0 | 0 | 0 | 0 | 0 | 0 | 72 | 72 | 0 | 0 | 4 | 8 | 0 | 72 | 84 | -12 | 0 | |

ACLARACIONES DEL ORGANISMO:

(*) Especificar normativa habilitante de designaciones directas.

| |
|--|
| |
|--|

(**) Especificar "otros" mecanismos de selección.

| |
|--|
| |
|--|

(***) Especificar otros motivos de bajas

| |
|--|
| |
|--|

Aclaraciones: Diferencias entre Saldo 1 y Saldo 2.

| |
|--|
| |
|--|

VÍNCULOS LABORALES CON EL ESTADO

INFORMACIÓN AL 31 DE DICIEMBRE DE 2016

| INCISO N° | DENOMINACIÓN |
|-----------|-----------------|
| 18 | Corte Electoral |

| CUADRO 1 | | VÍNCULOS CON CALIDAD DE FUNCIONARIOS PÚBLICOS | | | | | VÍNCULOS SIN CALIDAD DE FUNCIONARIOS PÚBLICOS | | | | | | | | |
|------------------|--------------|---|---------------------------------------|-----------------------|------------------------|-------------|---|----------|--------------------|---------------------------------|------------------------|--|-------------------------|---------------------------|----------------|
| UNIDAD EJECUTORA | | Presupuestados | Contratos Permanentes/Función pública | Zafrales y Eventuales | Otros Funcionarios (1) | TOTAL F. P. | Becarios | Pasantes | Arrendamiento Obra | Arrend. Obra con Org. Internac. | Arrendamiento Servicio | Arrend. de Servicio con Org. Internac. | C. a Término Ley 17.556 | Otros No Funcionarios (2) | TOTAL NO F. P. |
| N° | DENOMINACIÓN | | | | | | | | | | | | | | |
| | | 884 | | | | 884 | | | | | 6 | | | | 6 |
| | | | | | | 0 | | | | | | | | | 0 |
| | | | | | | 0 | | | | | | | | | 0 |
| | | | | | | 0 | | | | | | | | | 0 |
| | | | | | | 0 | | | | | | | | | 0 |
| | | | | | | 0 | | | | | | | | | 0 |
| | | | | | | 0 | | | | | | | | | 0 |
| | | | | | | 0 | | | | | | | | | 0 |
| | | | | | | 0 | | | | | | | | | 0 |
| | | | | | | 0 | | | | | | | | | 0 |
| | | | | | | 0 | | | | | | | | | 0 |
| TOTAL | | 884 | 0 | 0 | 0 | 884 | 0 | 0 | 0 | 0 | 6 | 0 | 0 | 0 | 6 |

(1) En caso de utilizar esta categoría aclare a continuación a qué tipo de vínculos (**CON CALIDAD DE FUNCIONARIOS PÚBLICOS**) corresponde:

(2) En caso de utilizar esta categoría aclare a continuación a qué tipo de vínculos (**SIN CALIDAD DE FUNCIONARIOS PÚBLICOS**) corresponde:

Cantidad de funcionarios que perciben retiro incentivado al 31/12/2016 y normativa habilitante:

Cantidad de funcionarios en comisión en el Inciso (comisiones entrantes provenientes de otro Inciso):

25

Observaciones

VÍNCULOS LABORALES CON EL ESTADO
INFORMACIÓN AL 31 DE DICIEMBRE DE 2016

| INCISO N° | DENOMINACIÓN |
|-----------|-----------------|
| 18 | Corte Electoral |

| SEXO | VÍNCULOS CON CALIDAD DE FUNCIONARIOS PÚBLICOS | | | | | VÍNCULOS SIN CALIDAD DE FUNCIONARIOS PÚBLICOS | | | | | | | | |
|--------------|---|-----------------------------------|-----------------------|--------------------|-------------|---|----------|-----------------------|---------------------------------|---------------------------|-------------------------------------|-------------------------------|----------------|----------------|
| | Presupuestados | Contratos Permanentes/Función Púb | Zafrales y Eventuales | Otros Funcionarios | TOTAL FUNC. | Becarios | Pasantes | Arrendamiento de Obra | Arrend. Obra con Org. Internac. | Arrendamiento de Servicio | Arrend. Servicio con Org. Internac. | Contrato a Término Ley 17.556 | Otros No Func. | TOTAL NO FUNC. |
| HOMBRES | 322 | | | | 322 | | | | | 4 | | | | 4 |
| MUJERES | 562 | | | | 562 | | | | | 2 | | | | 2 |
| TRANS | | | | | 0 | | | | | | | | | 0 |
| TOTAL | 884 | 0 | 0 | 0 | 884 | 0 | 0 | 0 | 0 | 6 | 0 | 0 | 0 | 6 |

| DEPARTAMENTO (*) | VÍNCULOS CON CALIDAD DE FUNCIONARIOS PÚBLICOS | | | | | VÍNCULOS SIN CALIDAD DE FUNCIONARIOS PÚBLICOS | | | | | | | | |
|------------------|---|-----------------------------------|-----------------------|--------------------|------------|---|----------|-----------------------|---------------------------------|---------------------------|-------------------------------------|-------------------------------|----------------|---------------|
| | Presupuestados | Contratos Permanentes/Función Púb | Zafrales y Eventuales | Otros Funcionarios | TOTAL F.P. | Becarios | Pasantes | Arrendamiento de Obra | Arrend. Obra con Org. Internac. | Arrendamiento de Servicio | Arrend. Servicio con Org. Internac. | Contrato a Término Ley 17.556 | Otros No Func. | TOTAL NO F.P. |
| ARTIGAS | 18 | | | | 18 | | | | | | | | | 0 |
| CANELONES | 47 | | | | 47 | | | | | | | | | 0 |
| CERRO LARGO | 14 | | | | 14 | | | | | | | | | 0 |
| COLONIA | 17 | | | | 17 | | | | | | | | | 0 |
| DURAZNO | 16 | | | | 16 | | | | | | | | | 0 |
| FLORES | 10 | | | | 10 | | | | | | | | | 0 |
| FLORIDA | 15 | | | | 15 | | | | | | | | | 0 |
| LAVALLEJA | 13 | | | | 13 | | | | | | | | | 0 |
| MALDONADO | 15 | | | | 15 | | | | | | | | | 0 |
| PAYSANDÚ | 19 | | | | 19 | | | | | | | | | 0 |
| RÍO NEGRO | 13 | | | | 13 | | | | | | | | | 0 |
| RIVERA | 15 | | | | 15 | | | | | | | | | 0 |
| ROCHA | 16 | | | | 16 | | | | | | | | | 0 |
| SALTO | 15 | | | | 15 | | | | | | | | | 0 |
| SAN JOSÉ | 16 | | | | 16 | | | | | | | | | 0 |
| SORIANO | 17 | | | | 17 | | | | | | | | | 0 |
| TACUAREMBO | 19 | | | | 19 | | | | | | | | | 0 |
| TREINTA Y TRES | 19 | | | | 19 | | | | | | | | | 0 |
| MONTEVIDEO | 570 | | | | 570 | | | | | 6 | | | | 6 |
| EXTERIOR | | | | | 0 | | | | | | | | | 0 |
| ITINERANTE | | | | | 0 | | | | | | | | | 0 |
| Sin clasificar | | | | | 0 | | | | | | | | | 0 |
| TOTAL | 884 | 0 | 0 | 0 | 884 | 0 | 0 | 0 | 0 | 6 | 0 | 0 | 0 | 6 |

(*) Corresponde informar el Departamento donde se llevan a cabo las tareas propias del vínculo.

Observaciones

| |
|--|
| |
|--|

VÍNCULOS LABORALES CON EL ESTADO
INFORMACIÓN AL 31 DE DICIEMBRE DE 2016

| INCISO Nº | DENOMINACIÓN |
|-----------|-----------------|
| 18 | Corte Electoral |

| ESCALAFÓN | VÍNCULOS CON CALIDAD DE FUNCIONARIOS PÚBLICOS | | | | TOTAL |
|--------------------------|---|---------------------------------------|-----------------------|--------------------|------------|
| | Presupuestados | Contratos Permanentes/Función pública | Zafrales y Eventuales | Otros Funcionarios | |
| A- PROFESIONAL | 8 | | | | 8 |
| B- TÉCNICO PROFESIONAL | | | | | 0 |
| C- ADMINISTRATIVO | 700 | | | | 700 |
| D- ESPECIALIZADO | 34 | | | | 34 |
| E- OFICIOS | 17 | | | | 17 |
| F- SERVICIOS AUXILIARES | 112 | | | | 112 |
| G- DOCENTE DE UDELAR | | | | | 0 |
| H- DOCENTE DE A.N.E.P. | | | | | 0 |
| J- DOCENTE DE OTROS ORG. | | | | | 0 |
| K- MILITAR | | | | | 0 |
| L- POLICIAL | | | | | 0 |
| M- SERVICIOS EXTERIORES | | | | | 0 |
| N- JUDICATURA | | | | | 0 |
| P- POLÍTICO | 9 | | | | 9 |
| Q- PARTICULAR CONFIANZA | 4 | | | | 4 |
| R- RESIDUAL | | | | | 0 |
| S- PENITENCIARIO | | | | | 0 |
| OTROS (*) | | | | | 0 |
| TOTAL | 884 | 0 | 0 | 0 | 884 |

(*) En caso de utilizar "otros" aclare a continuación a qué corresponde:

| |
|--|
| |
|--|

ALTAS Y BAJAS EN LOS ORGANISMOS DEL ESTADO
INFORMACIÓN DEL 1° DE ENERO DE 2016 AL 31 DE DICIEMBRE DE 2016

| INCISO N° | DENOMINACIÓN |
|-----------|-----------------|
| 18 | Corte Electoral |

| | Col. 1 | Col. 2 | Col. 3 | Col. 4 | Col. 5 | Col. 6 | Col. 7 | Col. 8 | Col. 9 | Col. 10 | Col. 11 | Col. 12 | Col. 13 | Col. 14 | Col. 15 | Col. 16 | Col. 17 | Col. 18 | Col. 19 | Col. 20 | |
|--|------------------------|------------------------|----------------------------------|----------------------------------|----------|---------------------------------|------------------------------|-------------------|------------|-------------------------|-----------|---------------|-------------|--------------------------|------------|----------------------------|----------------------------|---------------------------|--------------|----------|--|
| | Inf.Vinculos dic. 2016 | Inf.Vinculos dic. 2015 | SALDO 1 Inf.Vinculos 2016 - 2015 | ALTAS POR MECANISMO DE SELECCIÓN | | | | | | | BAJAS | | | | | | | SALDO (Total A - Total B) | Renovaciones | | |
| | | | | Designación directa (*) | Sorteo | Concurso méritos y antecedentes | Concurso oposición y méritos | Sorteo y concurso | Otros (**) | Transformación (nuevos) | TOTAL A | Fallecimiento | Destitución | Renuncia/fin de contrato | Jubilación | Por todo otro motivo (***) | Transformación (extinción) | TOTAL B | | | |
| VINCULOS CON CALIDAD DE FUNCIONARIO PUBLICO | | | | | | | | | | | | | | | | | | | | | |
| Presupuestados | 884 | 880 | 4 | 4 | | 39 | | | 1 | | 44 | 1 | 2 | 1 | 35 | 1 | | 40 | 4 | | |
| Contratados permanentes | | | 0 | | | | | | | | 0 | | | | | | | 0 | 0 | | |
| Zafrales y Eventuales | | | 0 | | | | | | | | 0 | | | | | | | 0 | 0 | | |
| Otros | | | 0 | | | | | | | | 0 | | | | | | | 0 | 0 | | |
| Sub Total | 884 | 880 | 4 | 4 | 0 | 39 | 0 | 0 | 1 | 0 | 44 | 1 | 2 | 1 | 35 | 1 | 0 | 40 | 4 | 0 | |
| VINCULOS SIN CALIDAD DE FUNCIONARIO PUBLICO | | | | | | | | | | | | | | | | | | | | | |
| Becarios | | | 0 | | | | | | | | 0 | | | | | | | 0 | 0 | | |
| Pasantes | | | 0 | | | | | | | | 0 | | | | | | | 0 | 0 | | |
| Arrendamientos de Obra | | | 0 | | | | | | | | 0 | | | | | | | 0 | 0 | | |
| Arrendamientos de Obra con Org. Internacional | | | 0 | | | | | | | | 0 | | | | | | | 0 | 0 | | |
| Arrendamientos de Servicio | 6 | 6 | 0 | | | | | | | | 0 | | | | | | | 0 | 0 | | |
| Arr. de Servicio con Org. Internacional | | | 0 | | | | | | | | 0 | | | | | | | 0 | 0 | | |
| Contratos a Término Ley 17.556 | | | 0 | | | | | | | | 0 | | | | | | | 0 | 0 | | |
| Otros | | | 0 | | | | | | | | 0 | | | | | | | 0 | 0 | | |
| Sub Total | 6 | 6 | 0 | 0 | 0 | 0 | 0 | 0 | 0 | 0 | 0 | 0 | 0 | 0 | 0 | 0 | 0 | 0 | 0 | 0 | |
| TOTAL | 890 | 886 | 4 | 4 | 0 | 39 | 0 | 0 | 1 | 0 | 44 | 1 | 2 | 1 | 35 | 1 | 0 | 40 | 4 | 0 | |

ACLARACIONES DEL ORGANISMO:

(*) Especificar normativa habilitante de designaciones directas.

Facultad otorgada a la Corporación por el artículo 492, de la Ley N° 17,296 y teniendo en cuenta lo establecido en el literal D del artículo 59 de la Constitución de la República.

(**) Especificar "otros" mecanismos de selección.

La Corte Electoral en acuerdo del 5 de octubre de 2016, resolvió aceptar la renuncia presentada por el Ministro de la Corporación, Escalafón P, para acogerse a los beneficios jubilatorios a partir del 1° de noviembre de 2016, convocando a su suplente a partir de la fecha de la renuncia del titular.

(***) Especificar otros motivos de bajas

Funcionaria redistribuida al Ministerio de Educación y Cultura, Dirección General de Registros, Inciso 11, según lo dispuesto por los arts. 15 a 34 y 36 de la Ley 18719 de 27 de diciembre de 2010, y su Decreto Reglamentario 435/11 de 8 de diciembre de 2011 y art. 12 de la Ley 19149 de 24 de octubre de 2013; incorporando a la misma por resolución de Secretaría de Presidencia de 9 de agosto de 2016.

Aclaraciones: Diferencias entre Saldo 1 y Saldo 2.

VÍNCULOS LABORALES CON EL ESTADO

INFORMACIÓN AL 31 DE DICIEMBRE DE 2016

| INCISO N° | DENOMINACIÓN |
|-----------|---|
| 19 | Tribunal de lo Contencioso Administrativo |

| CUADRO 1 | | VÍNCULOS CON CALIDAD DE FUNCIONARIOS PÚBLICOS | | | | | VÍNCULOS SIN CALIDAD DE FUNCIONARIOS PÚBLICOS | | | | | | | | |
|------------------|--------------|---|---------------------------------------|-----------------------|------------------------|-------------|---|----------|--------------------|---------------------------------|------------------------|--|-------------------------|---------------------------|----------------|
| UNIDAD EJECUTORA | | Presupuestados | Contratos Permanentes/Función pública | Zafrales y Eventuales | Otros Funcionarios (1) | TOTAL F. P. | Becarios | Pasantes | Arrendamiento Obra | Arrend. Obra con Org. Internac. | Arrendamiento Servicio | Arrend. de Servicio con Org. Internac. | C. a Término Ley 17.556 | Otros No Funcionarios (2) | TOTAL NO F. P. |
| N° | DENOMINACIÓN | | | | | | | | | | | | | | |
| | | 72 | 1 | | | 73 | | | | | 15 | | | | 15 |
| | | | | | | 0 | | | | | | | | | 0 |
| | | | | | | 0 | | | | | | | | | 0 |
| | | | | | | 0 | | | | | | | | | 0 |
| | | | | | | 0 | | | | | | | | | 0 |
| | | | | | | 0 | | | | | | | | | 0 |
| | | | | | | 0 | | | | | | | | | 0 |
| | | | | | | 0 | | | | | | | | | 0 |
| | | | | | | 0 | | | | | | | | | 0 |
| | | | | | | 0 | | | | | | | | | 0 |
| | | | | | | 0 | | | | | | | | | 0 |
| TOTAL | | 72 | 1 | 0 | 0 | 73 | 0 | 0 | 0 | 0 | 15 | 0 | 0 | 0 | 15 |

(1) En caso de utilizar esta categoría aclare a continuación a qué tipo de vínculos (**CON CALIDAD DE FUNCIONARIOS PÚBLICOS**) corresponde:

(2) En caso de utilizar esta categoría aclare a continuación a qué tipo de vínculos (**SIN CALIDAD DE FUNCIONARIOS PÚBLICOS**) corresponde:

Cantidad de funcionarios que perciben retiro incentivado al 31/12/2016 y normativa habilitante:

Cantidad de funcionarios en comisión en el Inciso (comisiones entrantes provenientes de otro Inciso):

Observaciones

VÍNCULOS LABORALES CON EL ESTADO

INFORMACIÓN AL 31 DE DICIEMBRE DE 2016

| INCISO N° | DENOMINACIÓN |
|-----------|---|
| 19 | Tribunal de lo Contencioso Administrativo |

| SEXO | VÍNCULOS CON CALIDAD DE FUNCIONARIOS PÚBLICOS | | | | | VÍNCULOS SIN CALIDAD DE FUNCIONARIOS PÚBLICOS | | | | | | | | |
|--------------|---|-----------------------------------|-----------------------|--------------------|-------------|---|----------|-----------------------|---------------------------------|---------------------------|-------------------------------------|-------------------------------|----------------|----------------|
| | Presupuestados | Contratos Permanentes/Función Púb | Zafrales y Eventuales | Otros Funcionarios | TOTAL FUNC. | Becarios | Pasantes | Arrendamiento de Obra | Arrend. Obra con Org. Internac. | Arrendamiento de Servicio | Arrend. Servicio con Org. Internac. | Contrato a Término Ley 17.556 | Otros No Func. | TOTAL NO FUNC. |
| HOMBRES | 30 | | | | 30 | | | | | 7 | | | | 7 |
| MUJERES | 42 | 1 | | | 43 | | | | | 8 | | | | 8 |
| TRANS | | | | | 0 | | | | | | | | | 0 |
| TOTAL | 72 | 1 | 0 | 0 | 73 | 0 | 0 | 0 | 0 | 15 | 0 | 0 | 0 | 15 |

| DEPARTAMENTO (*) | VÍNCULOS CON CALIDAD DE FUNCIONARIOS PÚBLICOS | | | | | VÍNCULOS SIN CALIDAD DE FUNCIONARIOS PÚBLICOS | | | | | | | | |
|------------------|---|-----------------------------------|-----------------------|--------------------|------------|---|----------|-----------------------|---------------------------------|---------------------------|-------------------------------------|-------------------------------|----------------|---------------|
| | Presupuestados | Contratos Permanentes/Función Púb | Zafrales y Eventuales | Otros Funcionarios | TOTAL F.P. | Becarios | Pasantes | Arrendamiento de Obra | Arrend. Obra con Org. Internac. | Arrendamiento de Servicio | Arrend. Servicio con Org. Internac. | Contrato a Término Ley 17.556 | Otros No Func. | TOTAL NO F.P. |
| ARTIGAS | | | | | 0 | | | | | | | | | 0 |
| CANELONES | | | | | 0 | | | | | | | | | 0 |
| CERRO LARGO | | | | | 0 | | | | | | | | | 0 |
| COLONIA | | | | | 0 | | | | | | | | | 0 |
| DURAZNO | | | | | 0 | | | | | | | | | 0 |
| FLORES | | | | | 0 | | | | | | | | | 0 |
| FLORIDA | | | | | 0 | | | | | | | | | 0 |
| LAVALLEJA | | | | | 0 | | | | | | | | | 0 |
| MALDONADO | | | | | 0 | | | | | | | | | 0 |
| PAYSANDÚ | | | | | 0 | | | | | | | | | 0 |
| RÍO NEGRO | | | | | 0 | | | | | | | | | 0 |
| RIVERA | | | | | 0 | | | | | | | | | 0 |
| ROCHA | | | | | 0 | | | | | | | | | 0 |
| SALTO | | | | | 0 | | | | | | | | | 0 |
| SAN JOSÉ | | | | | 0 | | | | | | | | | 0 |
| SORIANO | | | | | 0 | | | | | | | | | 0 |
| TACUAREMBO | | | | | 0 | | | | | | | | | 0 |
| TREINTA Y TRES | | | | | 0 | | | | | | | | | 0 |
| MONTEVIDEO | 72 | 1 | | | 73 | | | | | 15 | | | | 15 |
| EXTERIOR | | | | | 0 | | | | | | | | | 0 |
| ITINERANTE | | | | | 0 | | | | | | | | | 0 |
| Sin clasificar | | | | | 0 | | | | | | | | | 0 |
| TOTAL | 72 | 1 | 0 | 0 | 73 | 0 | 0 | 0 | 0 | 15 | 0 | 0 | 0 | 15 |

(*) Corresponde informar el Departamento donde se llevan a cabo las tareas propias del vínculo.

Observaciones

| |
|--|
| |
|--|

VÍNCULOS LABORALES CON EL ESTADO
 INFORMACIÓN AL 31 DE DICIEMBRE DE 2016

| INCISO Nº | DENOMINACIÓN |
|-----------|---|
| 19 | Tribunal de lo Contencioso Administrativo |

| ESCALAFÓN | VÍNCULOS CON CALIDAD DE FUNCIONARIOS PÚBLICOS | | | | TOTAL |
|--------------------------|---|---------------------------------------|-----------------------|--------------------|-----------|
| | Presupuestados | Contratos Permanentes/Función pública | Zafrales y Eventuales | Otros Funcionarios | |
| A- PROFESIONAL | 10 | | | | 10 |
| B- TÉCNICO PROFESIONAL | | | | | 0 |
| C- ADMINISTRATIVO | 38 | 1 | | | 39 |
| D- ESPECIALIZADO | | | | | 0 |
| E- OFICIOS | 8 | | | | 8 |
| F- SERVICIOS AUXILIARES | 9 | | | | 9 |
| G- DOCENTE DE UDELAR | | | | | 0 |
| H- DOCENTE DE A.N.E.P. | | | | | 0 |
| J- DOCENTE DE OTROS ORG. | | | | | 0 |
| K- MILITAR | | | | | 0 |
| L- POLICIAL | | | | | 0 |
| M- SERVICIOS EXTERIORES | | | | | 0 |
| N- JUDICATURA | 5 | | | | 5 |
| P- POLÍTICO | | | | | 0 |
| Q- PARTICULAR CONFIANZA | 2 | | | | 2 |
| R- RESIDUAL | | | | | 0 |
| S- PENITENCIARIO | | | | | 0 |
| OTROS (*) | | | | | 0 |
| TOTAL | 72 | 1 | 0 | 0 | 73 |

(*) En caso de utilizar "otros" aclare a continuación a qué corresponde:

| |
|--|
| |
|--|

ALTAS Y BAJAS EN LOS ORGANISMOS DEL ESTADO
INFORMACIÓN DEL 1° DE ENERO DE 2016 AL 31 DE DICIEMBRE DE 2016

| INCISO N° | DENOMINACIÓN |
|-----------|---|
| 19 | Tribunal de lo Contencioso Administrativo |

| | Col. 1 | Col. 2 | Col. 3 | Col. 4 | Col. 5 | Col. 6 | Col. 7 | Col. 8 | Col. 9 | Col. 10 | Col. 11 | Col. 12 | Col. 13 | Col. 14 | Col. 15 | Col. 16 | Col. 17 | Col. 18 | Col. 19 | Col. 20 | |
|--|------------------------|------------------------|----------------------------------|----------------------------------|----------|---------------------------------|------------------------------|-------------------|------------|-------------------------|----------|---------------|-------------|--------------------------|------------|----------------------------|----------------------------|---------------------------|--------------|----------|----------|
| | Inf.Vinculos dic. 2016 | Inf.Vinculos dic. 2015 | SALDO 1 Inf.Vinculos 2016 - 2015 | ALTAS POR MECANISMO DE SELECCIÓN | | | | | | | | BAJAS | | | | | | SALDO (Total A - Total B) | Renovaciones | | |
| | | | | Designación directa (*) | Sorteo | Concurso méritos y antecedentes | Concurso oposición y méritos | Sorteo y concurso | Otros (**) | Transformación (nuevos) | TOTAL A | Fallecimiento | Destitución | Renuncia/fin de contrato | Jubilación | Por todo otro motivo (***) | Transformación (extinción) | TOTAL B | | | |
| VINCULOS CON CALIDAD DE FUNCIONARIO PUBLICO | | | | | | | | | | | | | | | | | | | | | |
| Presupuestados | 72 | 66 | 6 | 1 | | | 1 | 5 | | | 7 | | | | 1 | | | | 1 | 6 | |
| Contratados permanentes | 1 | 1 | 0 | | | | | | | | 0 | | | | | | | | 0 | 0 | |
| Zafrales y Eventuales | | | 0 | | | | | | | | 0 | | | | | | | | 0 | 0 | |
| Otros | | | 0 | | | | | | | | 0 | | | | | | | | 0 | 0 | |
| Sub Total | 73 | 67 | 6 | 1 | 0 | 0 | 1 | 5 | 0 | 0 | 7 | 0 | 0 | 0 | 1 | 0 | 0 | 0 | 1 | 6 | 0 |
| VINCULOS SIN CALIDAD DE FUNCIONARIO PUBLICO | | | | | | | | | | | | | | | | | | | | | |
| Becarios | | | 0 | | | | | | | | 0 | | | | | | | | 0 | 0 | |
| Pasantes | | | 0 | | | | | | | | 0 | | | | | | | | 0 | 0 | |
| Arrendamientos de Obra | | | 0 | | | | | | | | 0 | | | | | | | | 0 | 0 | |
| Arrendamientos de Obra con Org. Internacional | | | 0 | | | | | | | | 0 | | | | | | | | 0 | 0 | |
| Arrendamientos de Servicio | 15 | 14 | 1 | 2 | | | | | | | 2 | | | 1 | | | | | 1 | 1 | |
| Arr. de Servicio con Org. Internacional | | | 0 | | | | | | | | 0 | | | | | | | | 0 | 0 | |
| Contratos a Término Ley 17.556 | | | 0 | | | | | | | | 0 | | | | | | | | 0 | 0 | |
| Otros | | | 0 | | | | | | | | 0 | | | | | | | | 0 | 0 | |
| Sub Total | 15 | 14 | 1 | 2 | 0 | 0 | 0 | 0 | 0 | 0 | 2 | 0 | 0 | 1 | 0 | 0 | 0 | 0 | 1 | 1 | 0 |
| TOTAL | 88 | 81 | 7 | 3 | 0 | 0 | 1 | 5 | 0 | 0 | 9 | 0 | 0 | 1 | 1 | 0 | 0 | 2 | 7 | 0 | |

ACLARACIONES DEL ORGANISMO:

(*) Especificar normativa habilitante de designaciones directas.

Artículo 308 de la Constitución para nombrar a los Ministros. Y la Ley 18719 art.670 para contratar Asistentes Técnicos.

(**) Especificar "otros" mecanismos de selección.

(***) Especificar otros motivos de bajas

Aclaraciones: Diferencias entre Saldo 1 y Saldo 2.

VÍNCULOS LABORALES CON EL ESTADO

INFORMACIÓN AL 31 DE DICIEMBRE DE 2016

| INCISO N° | DENOMINACIÓN |
|-----------|--|
| 25 | Administración Nacional de Educación Pública |

| CUADRO 1 | | VÍNCULOS CON CALIDAD DE FUNCIONARIOS PÚBLICOS | | | | | | | VÍNCULOS SIN CALIDAD DE FUNCIONARIOS PÚBLICOS | | | | | | | | | |
|------------------|----------------------------------|---|---------------------------------------|-----------------------|--------------------|--------------------|--------------------|------------------------|---|------------|------------|--------------------|---------------------------------|------------------------|--|-------------------------|---------------------------|----------------|
| UNIDAD EJECUTORA | | Presupuestados | Contratos Permanentes/Función pública | Zafrales y Eventuales | Docentes efectivos | Docentes interinos | Docentes suplentes | Otros Funcionarios (1) | TOTAL F. P. | Becarios | Pasantes | Arrendamiento Obra | Arrend. Obra con Org. Internac. | Arrendamiento Servicio | Arrend. de Servicio con Org. Internac. | C. a Término Ley 17.556 | Otros No Funcionarios (2) | TOTAL NO F. P. |
| N° | DENOMINACIÓN | | | | | | | | | | | | | | | | | |
| 001 | Consejo Directivo Central | 520 | 273 | 38 | 17 | 503 | 6 | 176 | 1.533 | 51 | 13 | 28 | | 22 | | | 1.904 | 2.018 |
| 002 | C. Educación Inicial y Primaria | 2.489 | 3.697 | | 16.054 | 5.071 | 4.577 | 1.251 | 33.139 | 45 | 37 | 3 | | | 2 | | | 87 |
| 003 | C. Educación Secundaria | 2.300 | 489 | | 12.592 | 9.278 | 4.479 | | 29.138 | 13 | 24 | | | 1 | | | | 38 |
| 004 | C. Educación Técnico Profesional | 1.484 | 620 | 16 | 3.190 | 11.733 | 1.929 | 579 | 19.551 | | 173 | | | | | | | 173 |
| 005 | C. Formación en Educación | 158 | 391 | | 434 | 2.635 | 311 | | 3.929 | 4 | 1 | | | | | | | 5 |
| | | | | | | | | | 0 | | | | | | | | | 0 |
| | | | | | | | | | 0 | | | | | | | | | 0 |
| | | | | | | | | | 0 | | | | | | | | | 0 |
| | | | | | | | | | 0 | | | | | | | | | 0 |
| | | | | | | | | | 0 | | | | | | | | | 0 |
| | | | | | | | | | 0 | | | | | | | | | 0 |
| | | | | | | | | | 0 | | | | | | | | | 0 |
| TOTAL | | 6.951 | 5.470 | 54 | 32.287 | 29.220 | 11.302 | 2.006 | 87.290 | 113 | 248 | 31 | 0 | 23 | 0 | 2 | 1.904 | 2.321 |

(1) En caso de utilizar esta categoría aclare a continuación a qué tipo de vínculos (CON CALIDAD DE FUNCIONARIOS PÚBLICOS) corresponde:

Docentes proyecto (2006)

(2) En caso de utilizar esta categoría aclare a continuación a qué tipo de vínculos (SIN CALIDAD DE FUNCIONARIOS PÚBLICOS) corresponde:

Vínculo a término(1904)

Cantidad de funcionarios que perciben retro incentivado al 31/12/2016 y normativa habilitante:

Cantidad de funcionarios en comisión en el Inciso (comisiones entrantes provenientes de otro Inciso):

Observaciones

VÍNCULOS LABORALES CON EL ESTADO
INFORMACIÓN AL 31 DE DICIEMBRE DE 2016

| INCISO Nº | DENOMINACIÓN |
|-----------|--|
| 25 | Administración Nacional de Educación Pública |

| SEXO | VÍNCULOS CON CALIDAD DE FUNCIONARIOS PÚBLICOS | | | | | | | | VÍNCULOS SIN CALIDAD DE FUNCIONARIOS PÚBLICOS | | | | | | | | |
|--------------|---|-----------------------------------|-----------------------|--------------------|--------------------|--------------------|--------------------|---------------|---|------------|-----------------------|---------------------------------|---------------------------|-------------------------------------|-------------------------------|----------------|----------------|
| | Presupuestados | Contratos Permanentes/Función Púb | Zafrales y Eventuales | Docentes efectivos | Docentes interinos | Docentes suplentes | Otros Funcionarios | TOTAL FUNC. | Becarios | Pasantes | Arrendamiento de Obra | Arrend. Obra con Org. Internac. | Arrendamiento de Servicio | Arrend. Servicio con Org. Internac. | Contrato a Término Ley 17.556 | Otros No Func. | TOTAL NO FUNC. |
| HOMBRES | 1.717 | 1.175 | 19 | 5.779 | 9.242 | 2.536 | 382 | 20.850 | 42 | 92 | 18 | | 10 | | | 535 | 697 |
| MUJERES | 5.232 | 4.294 | 35 | 26.504 | 19.976 | 8.765 | 1.623 | 66.429 | 71 | 156 | 13 | | 13 | | 2 | 1.369 | 1.624 |
| TRANS | 2 | 1 | | 4 | 2 | 1 | 1 | 11 | | | | | | | | | 0 |
| TOTAL | 6.951 | 5.470 | 54 | 32.287 | 29.220 | 11.302 | 2.006 | 87.290 | 113 | 248 | 31 | 0 | 23 | 0 | 2 | 1.904 | 2.321 |

| DEPARTAMENTO (*) | VÍNCULOS CON CALIDAD DE FUNCIONARIOS PÚBLICOS | | | | | | | | VÍNCULOS SIN CALIDAD DE FUNCIONARIOS PÚBLICOS | | | | | | | | | |
|------------------|---|-----------------------------------|-----------------------|--------------------|--------------------|--------------------|--------------------|---------------|---|------------|-----------------------|---------------------------------|---------------------------|-------------------------------------|-------------------------------|----------------|---------------|-----|
| | Presupuestados | Contratos Permanentes/Función Púb | Zafrales y Eventuales | Docentes efectivos | Docentes interinos | Docentes suplentes | Otros Funcionarios | TOTAL F.P. | Becarios | Pasantes | Arrendamiento de Obra | Arrend. Obra con Org. Internac. | Arrendamiento de Servicio | Arrend. Servicio con Org. Internac. | Contrato a Término Ley 17.556 | Otros No Func. | TOTAL NO F.P. | |
| ARTIGAS | 226 | 166 | | 1.013 | 1.012 | 457 | 209 | 3.083 | | 3 | | | | | | 49 | 52 | |
| CANELONES | 854 | 711 | | 5.120 | 3.496 | 1.504 | 93 | 11.778 | 4 | 22 | 1 | | | | | 111 | 138 | |
| CERRO LARGO | 183 | 191 | | 934 | 966 | 316 | 29 | 2.619 | 1 | | | | | | | 62 | 63 | |
| COLONIA | 258 | 201 | | 1.410 | 1.322 | 450 | 39 | 3.680 | 4 | 5 | 2 | | | | | 78 | 89 | |
| DURAZNO | 143 | 136 | 1 | 616 | 622 | 231 | 18 | 1.767 | 1 | 2 | | | | | | 41 | 44 | |
| FLORES | 77 | 70 | | 294 | 334 | 126 | 35 | 936 | | 5 | | | | | | 28 | 33 | |
| FLORIDA | 199 | 151 | | 840 | 718 | 322 | 20 | 2.250 | 3 | 12 | | | | | | 75 | 90 | |
| LAVALLEJA | 118 | 122 | | 622 | 613 | 169 | 52 | 1.696 | 2 | | | | 1 | | | 50 | 53 | |
| MALDONADO | 193 | 176 | 1 | 1.554 | 2.062 | 1.005 | 388 | 5.379 | 2 | 34 | | | | | | 95 | 131 | |
| PAYSANDÚ | 189 | 187 | 1 | 1.285 | 1.239 | 454 | 122 | 3.477 | | 11 | 1 | | | | | 111 | 123 | |
| RIO NEGRO | 142 | 115 | 1 | 604 | 661 | 244 | 31 | 1.798 | | 1 | 1 | | | | | 61 | 63 | |
| RIVERA | 225 | 211 | 1 | 1.257 | 1.146 | 553 | 103 | 3.496 | 12 | 2 | | | | | 1 | 61 | 76 | |
| ROCHA | 153 | 116 | | 771 | 784 | 332 | 36 | 2.192 | | 1 | 1 | | | | | 73 | 75 | |
| SALTO | 264 | 215 | | 1.682 | 1.311 | 691 | 93 | 4.256 | | 2 | | | | | | 99 | 101 | |
| SAN JOSÉ | 206 | 180 | | 1.125 | 914 | 386 | 61 | 2.872 | 1 | 2 | 2 | | | | | 42 | 47 | |
| SORIANO | 171 | 159 | | 1.012 | 947 | 391 | 65 | 2.745 | 2 | | 4 | | | | | 67 | 73 | |
| TACUAREMBO | 218 | 195 | | 1.123 | 1.046 | 405 | 100 | 3.087 | | 4 | | | 1 | | | 84 | 89 | |
| TREINTA Y TRES | 125 | 103 | | 558 | 590 | 275 | 28 | 1.679 | | | 2 | | | | | 32 | 34 | |
| MONTEVIDEO | 2.999 | 2.055 | 49 | 10.208 | 8.142 | 2.779 | 468 | 26.700 | 80 | 142 | 6 | | 21 | | 1 | 576 | 826 | |
| EXTERIOR | | | | | | | | 0 | | | | | | | | | 0 | |
| ITINERANTE | | | | 259 | 1.292 | 212 | 16 | 1.779 | | | 11 | | | | | | 109 | 120 |
| Sin clasificar | 8 | 10 | | | 3 | | | 21 | 1 | | | | | | | | 1 | |
| TOTAL | 6.951 | 5.470 | 54 | 32.287 | 29.220 | 11.302 | 2.006 | 87.290 | 113 | 248 | 31 | 0 | 23 | 0 | 2 | 1.904 | 2.321 | |

(*) Corresponde informar el Departamento donde se llevan a cabo las tareas propias del vínculo.

| |
|---------------|
| Observaciones |
|---------------|

VÍNCULOS LABORALES CON EL ESTADO

 INFORMACIÓN AL 31 DE DICIEMBRE DE 2016

| INCISO Nº | DENOMINACIÓN |
|-----------|--|
| 25 | Administración Nacional de Educación Pública |

| ESCALAFÓN | VÍNCULOS CON CALIDAD DE FUNCIONARIOS PÚBLICOS | | | | | | | TOTAL |
|--------------------------|---|---------------------------------------|-----------------------|--------------------|--------------------|--------------------|--------------------|---------------|
| | Presupuestados | Contratos Permanentes/Función pública | Zafrales y Eventuales | Docentes efectivos | Docentes interinos | Docentes suplentes | Otros Funcionarios | |
| A- PROFESIONAL | 547 | 181 | | | | | | 728 |
| B- TÉCNICO PROFESIONAL | 16 | 26 | | | | | | 42 |
| C- ADMINISTRATIVO | 2.757 | 1.073 | | | | | | 3.830 |
| D- ESPECIALIZADO | 83 | 253 | | | | | | 336 |
| E- OFICIOS | 63 | 213 | | | | | | 276 |
| F- SERVICIOS AUXILIARES | 3.453 | 3.709 | | | | | | 7.162 |
| G- DOCENTE DE UDELAR | | | | | | | | 0 |
| H- DOCENTE DE A.N.E.P. | | | | 32.287 | 29.220 | 11.302 | 2.006 | 74.815 |
| J- DOCENTE DE OTROS ORG. | | | | | | | | 0 |
| K- MILITAR | | | | | | | | 0 |
| L- POLICIAL | | | | | | | | 0 |
| M- SERVICIOS EXTERIORES | | | | | | | | 0 |
| N- JUDICATURA | | | | | | | | 0 |
| P- POLÍTICO | 6 | | | | | | | 6 |
| Q- PARTICULAR CONFIANZA | 4 | | | | | | | 4 |
| R- RESIDUAL | 22 | 15 | 54 | | | | | 91 |
| S- PENITENCIARIO | | | | | | | | 0 |
| OTROS (*) | | | | | | | | 0 |
| TOTAL | 6.951 | 5.470 | 54 | 32.287 | 29.220 | 11.302 | 2.006 | 87.290 |

(*) En caso de utilizar "otros" aclare a continuación a qué corresponde:

Otra aclaración del organismo:

Se informan 6 vínculos escalafón P porque uno de ellos está en subsidio por enfermedad y asumió un suplente.

ALTAS Y BAJAS EN LOS ORGANISMOS DEL ESTADO
INFORMACIÓN DEL 1° DE ENERO DE 2016 AL 31 DE DICIEMBRE DE 2016

| INCISO N° | DENOMINACIÓN |
|-----------|--|
| 25 | Administración Nacional de Educación Pública |

| | Col. 1 | Col. 2 | Col. 3 | Col. 4 | Col. 5 | Col. 6 | Col. 7 | Col. 8 | Col. 9 | Col. 10 | Col. 11 | Col. 12 | Col. 13 | Col. 14 | Col. 15 | Col. 16 | Col. 17 | Col. 18 | Col. 19 | Col. 20 | |
|--|------------------------|------------------------|----------------------------------|----------------------------------|----------|---------------------------------|------------------------------|-------------------|--------------|-------------------------|---------------|---------------|-------------|--------------------------|--------------|----------------------------|----------------------------|---------------------------|--------------|----------|--|
| | Inf.Vinculos dic. 2016 | Inf.Vinculos dic. 2015 | SALDO 1 Inf.Vinculos 2016 - 2015 | ALTAS POR MECANISMO DE SELECCIÓN | | | | | | | BAJAS | | | | | | | SALDO (Total A - Total B) | Renovaciones | | |
| | | | | Designación directa (*) | Sorteo | Concurso méritos y antecedentes | Concurso oposición y méritos | Sorteo y concurso | Otros (**) | Transformación (nuevos) | TOTAL A | Fallecimiento | Destitución | Renuncia/fin de contrato | Jubilación | Por todo otro motivo (***) | Transformación (extinción) | TOTAL B | | | |
| VINCULOS CON CALIDAD DE FUNCIONARIO PUBLICO | | | | | | | | | | | | | | | | | | | | | |
| Presupuestados | 6.951 | 5.475 | 1.476 | | 2 | 774 | 1.010 | | 2 | | 1.788 | 20 | 4 | 70 | 218 | | | 312 | 1.476 | | |
| Contratados permanentes | 5.470 | 6.465 | -995 | 9 | | 46 | 177 | 12 | | 353 | 597 | 13 | 2 | 1.506 | 71 | | | 1.592 | -995 | | |
| Zafrales y Eventuales | 54 | 56 | -2 | 12 | | 1 | 1 | | | | 14 | | | 16 | | | | 16 | -2 | | |
| Docentes efectivos | 32.287 | 32.122 | 165 | | | 228 | 947 | | | | 1.175 | 19 | 4 | 46 | 463 | 478 | | 1.010 | 165 | | |
| Docentes interinos | 29.220 | 28.545 | 675 | | | | 1.588 | | 3.765 | | 5.353 | 11 | 2 | 4.407 | 258 | | | 4.678 | 675 | | |
| Docentes suplentes | 11.302 | 11.077 | 225 | | | | 2.272 | | 1.772 | | 4.044 | 2 | 1 | 3.809 | 7 | | | 3.819 | 225 | | |
| Otros | 2.006 | 908 | 1.098 | | | | 16 | | 1.948 | | 1.964 | | | 864 | 2 | | | 866 | 1.098 | | |
| Sub Total | 87.290 | 84.648 | 2.642 | 21 | 2 | 1.049 | 6.011 | 12 | 7.487 | 353 | 14.935 | 65 | 13 | 10.718 | 1.019 | 478 | 0 | 12.293 | 2.642 | 0 | |
| VINCULOS SIN CALIDAD DE FUNCIONARIO PUBLICO | | | | | | | | | | | | | | | | | | | | | |
| Becarios | 113 | 112 | 1 | | 3 | 29 | 1 | | 37 | | 70 | | | 69 | | | | 69 | 1 | | |
| Pasantes | 248 | 11 | 237 | | 2 | 20 | 12 | | 150 | | 184 | | | 116 | | | | 116 | 68 | | |
| Arrendamientos de Obra | 31 | 289 | -258 | | | | | | | | 0 | | | | | | | 0 | 0 | | |
| Arrendamientos de Obra con Org. Internacional | 0 | 0 | 0 | | | | | | | | 0 | | | | | | | 0 | 0 | | |
| Arrendamientos de Servicio | 23 | 50 | -27 | | | | | | | | 0 | | | | | | | 0 | 0 | | |
| Arr. de Servicio con Org. Internacional | 0 | 45 | -45 | | | | | | | | 0 | | | | | | | 0 | 0 | | |
| Contratos a Término Ley 17.556 | 2 | 360 | -358 | | | | | | | | 0 | | | 5 | | 353 | | 358 | -358 | | |
| Otros | 1.904 | 1.576 | 328 | | | | | | | | 0 | | | | | | | 0 | 0 | | |
| Sub Total | 2.321 | 2.443 | -122 | 0 | 5 | 49 | 13 | 0 | 187 | 0 | 254 | 0 | 0 | 185 | 5 | 0 | 353 | 543 | -289 | 0 | |
| TOTAL | 89.611 | 87.091 | 2.520 | 21 | 7 | 1.098 | 6.024 | 12 | 7.674 | 353 | 15.189 | 65 | 13 | 10.903 | 1.024 | 478 | 353 | 12.836 | 2.353 | 0 | |

ACLARACIONES DEL ORGANISMO:

(*) Especificar normativa habilitante de designaciones directas.

Aclaraciones del organismo: CFE un cargo R ; CEIP 3 cargos R y otros. CODICEN: secretarios privados de consejeros. CETP: 2

(**) Especificar "otros" mecanismos de selección.

CODICEN: 2 por elección directa, representantes de CODICEN (presupuestados).

Docentes interinos y suplentes: lista de aspirantes.

Otros funcionarios públicos (docentes proyectos) el incremento es de CEIP y CETP debido a que se están registrando.

(***) Especificar otros motivos de bajas

Docentes efectivos: no eligen horas (en CES no optaron 171)

Aclaraciones: Diferencias entre Saldo 1 y Saldo 2.

En 2015 se informaron 11 pasantes y debieron informarse 180.

Con respecto a Arrendamientos de obra y Arrendamientos de servicio los procedimientos de contratación no se realizan en Gestión Humana por lo cual es muy difícil contar con la información.

Otras aclaraciones del organismo.

1) Presupuestados aumento en CEIP por llamados a administrativos y de servicio, 2) Aprox. 1000 concursaron de contratado permanente a presupuestado entre CODICEN y CES; 3) En CEIP se necesitaron docentes de Inicial de 3 y 4 años, se necesitaron cargos docentes de Ed. física , bilingue en ingles y Artística; 4) En CES el incremento de docentes acompaña la creación de 67 grupos nuevos en todo el país conjuntamente con la inauguración de 1 nuevo centro educativo y la conversión de liceos comunes en liceos de tiempo extendido, liceos de tiempo completo, y liceos con propuesta 2016 -extra edad. En CFE apertura de nuevas carreras en centros del interior e IPA; 5) con respecto a arrendamientos de servicio , estos no se cuenta con toda la información, por lo cual no son bajas. 6) la diferencia en otros : docentes proyectos , es que se está en un proceso de registro en los sistemas de estos. 7) con respecto a los pasantes fue un error en el 2015, la corrección ya fue enviada en archivo al RVE.

VÍNCULOS LABORALES CON EL ESTADO

 INFORMACIÓN AL 31 DE DICIEMBRE DE 2016

| INCISO Nº | DENOMINACIÓN |
|-----------|-----------------------------|
| 26 | Universidad de la República |

| CUADRO 1 | | VÍNCULOS CON CALIDAD DE FUNCIONARIOS PÚBLICOS | | | | | | | VÍNCULOS SIN CALIDAD DE FUNCIONARIOS PÚBLICOS | | | | | | | | | |
|------------------|--|---|---------------------------------------|-----------------------|--------------------|--------------------|--------------------|------------------------|---|------------|------------|--------------------|---------------------------------|------------------------|--|-------------------------|---------------------------|----------------|
| UNIDAD EJECUTORA | | Presupuestados | Contratos Permanentes/Función pública | Zafrales y Eventuales | Docentes efectivos | Docentes interinos | Docentes suplentes | Otros Funcionarios (1) | TOTAL F. P. | Becarios | Pasantes | Arrendamiento Obra | Arrend. Obra con Org. Internac. | Arrendamiento Servicio | Arrend. de Servicio con Org. Internac. | C. a Término Ley 17.556 | Otros No Funcionarios (2) | TOTAL NO F. P. |
| Nº | DENOMINACIÓN | | | | | | | | | | | | | | | | | |
| 001 | Oficinas Centrales | 881 | 70 | | 345 | 563 | | 1.859 | 46 | 41 | | | | | | | | 87 |
| 002 | Facultad de Agronomía | 290 | 6 | | 248 | 285 | | 829 | 26 | 11 | | | | | | | | 37 |
| 003 | Facultad de Arquitectura | 132 | 2 | | 122 | 772 | | 1.028 | 4 | 37 | | | | | | | | 41 |
| 004 | Facultad de C. Ec. y Adm. | 173 | 1 | | 302 | 623 | | 1.099 | 8 | 20 | | | | | | | | 28 |
| 005 | Facultad de Derecho | 196 | 5 | | 281 | 477 | | 959 | | 33 | | | | | | | | 33 |
| 006 | Facultad de Ingeniería | 175 | 5 | | 376 | 524 | | 1.080 | 28 | 13 | | | | | | | | 41 |
| 007 | Facultad de Medicina | 325 | 3 | | 705 | 668 | | 1.701 | 14 | 24 | | | | | | | | 38 |
| 008 | Instituto de Higiene | 85 | 0 | | | 21 | | 106 | | 2 | | | | | | | | 2 |
| 009 | Facultad de Odontología | 159 | 1 | | 272 | 167 | | 599 | 18 | 7 | | | | | | | | 25 |
| 010 | Facultad de Química | 74 | 3 | | 169 | 311 | | 557 | 24 | 2 | | | | | | | | 26 |
| 011 | Facultad de Veterinaria | 203 | 5 | | 209 | 142 | | 559 | 11 | 12 | | | | | | | | 23 |
| 012 | Facultad de Humanidades | 89 | 1 | | 192 | 176 | | 458 | 8 | 3 | | | | | | | | 11 |
| 015 | Hospital de Clínicas | 2.571 | 78 | 416 | 666 | 64 | | 3.795 | | 65 | | | | | | | | 65 |
| 016 | Escuela Bellas A. y Música | 63 | 1 | | 75 | 243 | | 382 | 2 | 6 | | | | | | | | 8 |
| 019 | Facultad de Psicología | 92 | 2 | | 186 | 145 | | 425 | 15 | 9 | | | | | | | | 24 |
| 022 | Instituto de Enfermería | 72 | 1 | | 95 | 234 | | 402 | 16 | 3 | | | | | | | | 19 |
| 023 | Facultad de C. Sociales | 98 | 1 | | 159 | 238 | | 496 | 16 | 10 | | | | | | | | 26 |
| 024 | Facultad de Ciencias | 105 | 4 | | 267 | 299 | | 675 | 41 | 27 | | | | | | | | 68 |
| 025 | Facultad de Información y Comunicación | 74 | 4 | | 62 | 155 | | 295 | 24 | 10 | | | | | | | | 34 |
| 030 | Cenur Este | 65 | 5 | | 7 | 71 | | 148 | 2 | 13 | | | | | | | | 15 |
| 031 | Cenur Litoral Norte | 114 | 5 | | 50 | 188 | | 357 | 11 | | | | | | | | | 11 |
| TOTAL | | 6.036 | 203 | 416 | 4.788 | 6.366 | 0 | 0 | 17.809 | 314 | 348 | 0 | 0 | 0 | 0 | 0 | 0 | 662 |

(1) En caso de utilizar esta categoría aclare a continuación a qué tipo de vínculos (CON CALIDAD DE FUNCIONARIOS PÚBLICOS) corresponde:

(2) En caso de utilizar esta categoría aclare a continuación a qué tipo de vínculos (SIN CALIDAD DE FUNCIONARIOS PÚBLICOS) corresponde:

Cantidad de funcionarios que perciben retro incentivado al 31/12/2016 y normativa habilitante:

55 (casos de retro incentivado al amparo resolución No.6 de 26.11.14 del Consejo Directivo Central renovado por Resol.No.3 de 23.3.15 del Consejo Delegado de Gestión Administrativa y Presupuestal.)

Cantidad de funcionarios en comisión en el Inciso (comisiones entrantes provenientes de otro inciso):

2 (comisiones provenientes de otros organismos)

Observaciones

VÍNCULOS LABORALES CON EL ESTADO
INFORMACIÓN AL 31 DE DICIEMBRE DE 2016

| INCISO N° | DENOMINACIÓN |
|-----------|-----------------------------|
| 26 | Universidad de la República |

| SEXO | VÍNCULOS CON CALIDAD DE FUNCIONARIOS PÚBLICOS | | | | | | | | VÍNCULOS SIN CALIDAD DE FUNCIONARIOS PÚBLICOS | | | | | | | | |
|--------------|---|-----------------------------------|-----------------------|--------------------|--------------------|--------------------|--------------------|---------------|---|------------|-----------------------|---------------------------------|---------------------------|-------------------------------------|-------------------------------|----------------|----------------|
| | Presupuestados | Contratos Permanentes/Función Púb | Zafrales y Eventuales | Docentes efectivos | Docentes interinos | Docentes suplentes | Otros Funcionarios | TOTAL FUNC. | Becarios | Pasantes | Arrendamiento de Obra | Arrend. Obra con Org. Internac. | Arrendamiento de Servicio | Arrend. Servicio con Org. Internac. | Contrato a Término Ley 17.556 | Otros No Func. | TOTAL NO FUNC. |
| HOMBRES | 2.043 | 107 | 257 | 2.458 | 3.454 | | | 8.319 | 183 | 233 | | | | | | | 416 |
| MUJERES | 3.993 | 96 | 159 | 2.330 | 2.912 | | | 9.490 | 131 | 115 | | | | | | | 246 |
| TRANS | | | | | | | | 0 | | | | | | | | | 0 |
| TOTAL | 6.036 | 203 | 416 | 4.788 | 6.366 | 0 | 0 | 17.809 | 314 | 348 | 0 | 0 | 0 | 0 | 0 | 0 | 662 |

| DEPARTAMENTO (*) | VÍNCULOS CON CALIDAD DE FUNCIONARIOS PÚBLICOS | | | | | | | | VÍNCULOS SIN CALIDAD DE FUNCIONARIOS PÚBLICOS | | | | | | | | |
|------------------|---|-----------------------------------|-----------------------|--------------------|--------------------|--------------------|--------------------|---------------|---|------------|-----------------------|---------------------------------|---------------------------|-------------------------------------|-------------------------------|----------------|---------------|
| | Presupuestados | Contratos Permanentes/Función Púb | Zafrales y Eventuales | Docentes efectivos | Docentes interinos | Docentes suplentes | Otros Funcionarios | TOTAL F.P. | Becarios | Pasantes | Arrendamiento de Obra | Arrend. Obra con Org. Internac. | Arrendamiento de Servicio | Arrend. Servicio con Org. Internac. | Contrato a Término Ley 17.556 | Otros No Func. | TOTAL NO F.P. |
| ARTIGAS | | | | | | | | 0 | | | | | | | | | 0 |
| CANELONES | 27 | 2 | | 21 | 40 | | | 90 | | 1 | | | | | | | 1 |
| CERRO LARGO | 24 | 2 | | 8 | 12 | | | 46 | | 1 | | | | | | | 1 |
| COLONIA | 1 | | | | 1 | | | 2 | | | | | | | | | 0 |
| DURAZNO | | | | | 2 | | | 2 | | | | | | | | | 0 |
| FLORES | | | | | | | | 0 | | | | | | | | | 0 |
| FLORIDA | | | | | | | | 0 | | | | | | | | | 0 |
| LAVALLEJA | | | | | | | | 0 | | | | | | | | | 0 |
| MALDONADO | 32 | 2 | | 38 | 175 | | | 247 | 1 | 15 | | | | | | | 16 |
| PAYSANDÚ | 100 | 6 | | 91 | 128 | | | 325 | 15 | 6 | | | | | | | 21 |
| RIO NEGRO | 0 | 0 | | | | | | 0 | | | | | | | | | 0 |
| RIVERA | 30 | 1 | | 17 | 38 | | | 86 | 1 | 2 | | | | | | | 3 |
| ROCHA | 29 | 2 | | 39 | 62 | | | 132 | | | | | | | | | 0 |
| SALTO | 101 | 4 | | 109 | 242 | | | 456 | 5 | 4 | | | | | | | 9 |
| SAN JOSÉ | 9 | | | 13 | 13 | | | 35 | 1 | | | | | | | | 1 |
| SORIANO | | | | | | | | 0 | | | | | | | | | 0 |
| TACUAREMBO | 22 | 1 | | 29 | 68 | | | 120 | 1 | 2 | | | | | | | 3 |
| TREINTA Y TRES | 3 | | | 6 | 12 | | | 21 | 1 | | | | | | | | 1 |
| MONTEVIDEO | 5.631 | 181 | 416 | 4.382 | 5.532 | | | 16.142 | 285 | 317 | | | | | | | 602 |
| EXTERIOR | | | | | | | | 0 | | | | | | | | | 0 |
| ITINERANTE | 27 | 2 | | 35 | 41 | | | 105 | 4 | | | | | | | | 4 |
| Sin clasificar | | | | | | | | 0 | | | | | | | | | 0 |
| TOTAL | 6.036 | 203 | 416 | 4.788 | 6.366 | 0 | 0 | 17.809 | 314 | 348 | 0 | 0 | 0 | 0 | 0 | 0 | 662 |

(*) Corresponde informar el Departamento donde se llevan a cabo las tareas propias del vínculo.

Observaciones

| |
|--|
| |
|--|

VÍNCULOS LABORALES CON EL ESTADO

 INFORMACIÓN AL 31 DE DICIEMBRE DE 2016

| INCISO N° | DENOMINACIÓN |
|-----------|-----------------------------|
| 26 | Universidad de la República |

| CUADRO 4 | | VÍNCULOS CON CALIDAD DE FUNCIONARIOS PÚBLICOS | | | | | | |
|--------------------------|----------------|---|-----------------------|--------------------|--------------------|--------------------|--------------------|---------------|
| ESCALAFÓN | Presupuestados | Contratos Permanentes/Función pública | Zafrales y Eventuales | Docentes efectivos | Docentes interinos | Docentes suplentes | Otros Funcionarios | TOTAL |
| A- PROFESIONAL | 834 | 11 | 20 | | | | | 865 |
| B- TÉCNICO PROFESIONAL | 345 | 20 | | | | | | 365 |
| C- ADMINISTRATIVO | 1.750 | 12 | | | | | | 1.762 |
| D- ESPECIALIZADO | 954 | 4 | 4 | | | | | 962 |
| E- OFICIOS | 933 | 11 | 2 | | | | | 946 |
| F- SERVICIOS AUXILIARES | 1.143 | 66 | 83 | | | | | 1.292 |
| G- DOCENTE DE UDELAR | | | 307 | 4.737 | 6.366 | | | 11.410 |
| H- DOCENTE DE A.N.E.P. | | | | | | | | 0 |
| J- DOCENTE DE OTROS ORG. | | | | 14 | | | | 14 |
| K- MILITAR | | | | | | | | 0 |
| L- POLICIAL | | | | | | | | 0 |
| M- SERVICIOS EXTERIORES | | | | | | | | 0 |
| N- JUDICATURA | | | | | | | | 0 |
| P- POLÍTICO | | | | 37 | | | | 37 |
| Q- PARTICULAR CONFIANZA | 3 | 9 | | | | | | 12 |
| R- RESIDUAL | 74 | 70 | | | | | | 144 |
| S- PENITENCIARIO | | | | | | | | 0 |
| OTROS (*) | | | | | | | | 0 |
| TOTAL | 6.036 | 203 | 416 | 4.788 | 6.366 | 0 | 0 | 17.809 |

(*) En caso de utilizar "otros" aclare a continuación a qué corresponde:

| |
|--|
| |
|--|

ALTAS Y BAJAS EN LOS ORGANISMOS DEL ESTADO
INFORMACIÓN DEL 1° DE ENERO DE 2016 AL 31 DE DICIEMBRE DE 2016

| INCISO N° | DENOMINACIÓN |
|-----------|-----------------------------|
| 26 | Universidad de la República |

| | Col. 1 | Col. 2 | Col. 3 | Col. 4 | Col. 5 | Col. 6 | Col. 7 | Col. 8 | Col. 9 | Col. 10 | Col. 11 | Col. 12 | Col. 13 | Col. 14 | Col. 15 | Col. 16 | Col. 17 | Col. 18 | Col. 19 | Col. 20 | |
|--|------------------------|------------------------|----------------------------------|----------------------------------|-----------|---------------------------------|------------------------------|-------------------|------------|-------------------------|--------------|---------------|-------------|--------------------------|------------|----------------------------|----------------------------|---------------------------|--------------|----------|--|
| | Inf.Vinculos dic. 2016 | Inf.Vinculos dic. 2015 | SALDO 1 Inf.Vinculos 2016 - 2015 | ALTAS POR MECANISMO DE SELECCIÓN | | | | | | | BAJAS | | | | | | | SALDO (Total A - Total B) | Renovaciones | | |
| | | | | Designación directa (*) | Sorteo | Concurso méritos y antecedentes | Concurso oposición y méritos | Sorteo y concurso | Otros (**) | Transformación (nuevos) | TOTAL A | Fallecimiento | Destitución | Renuncia/fin de contrato | Jubilación | Por todo otro motivo (***) | Transformación (extinción) | TOTAL B | | | |
| VINCULOS CON CALIDAD DE FUNCIONARIO PUBLICO | | | | | | | | | | | | | | | | | | | | | |
| Presupuestados | 6.036 | 5.850 | 186 | 2 | 3 | 38 | 541 | 15 | 84 | 1 | 684 | 8 | 7 | 66 | 144 | 114 | 1 | 340 | 344 | | |
| Contratados permanentes | 203 | 278 | -75 | 21 | | 384 | 1 | | 49 | | 455 | | | 28 | 3 | 2 | | 33 | 422 | | |
| Zafrales y Eventuales | 416 | 207 | 209 | 387 | | 23 | 7 | | 25 | | 442 | | | 615 | | 4 | | 619 | -177 | | |
| Docentes efectivos | 4.788 | 4.700 | 88 | 17 | | 179 | 124 | | 27 | 2 | 349 | 4 | | 416 | 61 | 156 | 2 | 639 | -290 | | |
| Docentes interinos | 6.366 | 6.334 | 32 | 155 | | 405 | 88 | | 77 | 1 | 726 | 7 | 1 | 722 | 13 | 87 | 1 | 831 | -105 | | |
| Docentes suplentes | | 269 | -269 | 3 | | 41 | 13 | | | | 57 | | | 40 | | | 1 | 41 | 16 | | |
| Otros | | 24 | -24 | 454 | | 67 | 51 | | | 15 | 587 | 2 | | 222 | 1 | 15 | | 240 | 347 | | |
| Sub Total | 17.809 | 17.662 | 147 | 1.039 | 3 | 1.137 | 825 | 15 | 262 | 19 | 3.300 | 21 | 8 | 2.109 | 222 | 378 | 5 | 2.743 | 557 | 0 | |
| VINCULOS SIN CALIDAD DE FUNCIONARIO PUBLICO | | | | | | | | | | | | | | | | | | | | | |
| Becarios | 314 | 291 | 23 | 5 | 2 | 75 | | | 43 | 2 | 127 | | | 162 | | 2 | 3 | 167 | -40 | | |
| Pasantes | 348 | 459 | -111 | 3 | 5 | 28 | 22 | | 99 | | 157 | | | 202 | | | | 202 | -45 | | |
| Arrendamientos de Obra | | | 0 | 39 | | | | | 49 | | 88 | | | 46 | | | | 46 | 42 | | |
| Arrendamientos de Obra con Org. Internacional | | | 0 | | | | | | | | 0 | | | | | | | 0 | 0 | | |
| Arrendamientos de Servicio | | | 0 | | | | | | | | 0 | | | | | | | 0 | 0 | | |
| Arr. de Servicio con Org. Internacional | | | 0 | | | | | | | | 0 | | | | | | | 0 | 0 | | |
| Contratos a Término Ley 17.556 | | | 0 | | | | | | | | 0 | | | | | | | 0 | 0 | | |
| Otros | | | 0 | | | | | | | | 0 | | | | | | | 0 | 0 | | |
| Sub Total | 662 | 750 | -88 | 47 | 7 | 103 | 22 | 0 | 191 | 2 | 372 | 0 | 0 | 410 | 0 | 2 | 3 | 415 | -43 | 0 | |
| TOTAL | 18.471 | 18.412 | 59 | 1.086 | 10 | 1.240 | 847 | 15 | 453 | 21 | 3.672 | 21 | 8 | 2.519 | 222 | 380 | 8 | 3.158 | 514 | 0 | |

ACLARACIONES DEL ORGANISMO:

(*) Especificar normativa habilitante de designaciones directas.

Designaciones directas en UDELAR: Art.9 Estatuto Personal Docente; Ordenanza de reintegros (no docentes), Educación Permanente y Convenio UTU-UDELAR para pasantes; Contrataciones del Esc.Q; Asistentes Académicos (Art.1 Ordenanza de los cargos de asistentes académicos), designación de docentes libres; Arrendamientos de Obra por proyectos.

(**) Especificar "otros" mecanismos de selección.

Incluye llamados a aspirantes de funcionarios que requieren renovación permanente de conocimientos o son ingresos del Esc.F. En caso de becarios y pasantes, incluye ingresos por bolsa de trabajo y llamado a aspirantes; Ordenanza de ingreso de familiares de funcionarios fallecidos.

(***) Especificar otros motivos de bajas

Incluye ceses por no reelección en caso de docentes, docentes interinos que no fueron renovados en su cargo o que no tomaron posesión de la renovación, traslados a otros servicios por ascensos y otros motivos; interrupciones de pasantías. Bajas docentes por límite de edad.

Aclaraciones: Diferencias entre Saldo 1 y Saldo 2.

Las diferencias entre los saldos 1 y 2 responde a que parte de la información fue recopilada centralmente, y parte fue recopilada en cada servicio. Y además, uno de los servicios no entregó en forma total la información.

VÍNCULOS LABORALES CON EL ESTADO

INFORMACIÓN AL 31 DE DICIEMBRE DE 2016

| INCISO N° | DENOMINACIÓN |
|-----------|--|
| 27 | Instituto del Niño y Adolescente del Uruguay |

| CUADRO 1 | | VÍNCULOS CON CALIDAD DE FUNCIONARIOS PÚBLICOS | | | | | VÍNCULOS SIN CALIDAD DE FUNCIONARIOS PÚBLICOS | | | | | | | | |
|------------------|--------------|---|---------------------------------------|-----------------------|------------------------|--------------|---|----------|--------------------|---------------------------------|------------------------|--|-------------------------|---------------------------|----------------|
| UNIDAD EJECUTORA | | Presupuestados | Contratos Permanentes/Función pública | Zafrales y Eventuales | Otros Funcionarios (1) | TOTAL F. P. | Becarios | Pasantes | Arrendamiento Obra | Arrend. Obra con Org. Internac. | Arrendamiento Servicio | Arrend. de Servicio con Org. Internac. | C. a Término Ley 17.556 | Otros No Funcionarios (2) | TOTAL NO F. P. |
| N° | DENOMINACIÓN | | | | | | | | | | | | | | |
| | | 2.565 | 804 | 657 | | 4.026 | 82 | | 1 | | 1 | | | 885 | 969 |
| | | | | | | 0 | | | | | | | | | 0 |
| | | | | | | 0 | | | | | | | | | 0 |
| | | | | | | 0 | | | | | | | | | 0 |
| | | | | | | 0 | | | | | | | | | 0 |
| | | | | | | 0 | | | | | | | | | 0 |
| | | | | | | 0 | | | | | | | | | 0 |
| | | | | | | 0 | | | | | | | | | 0 |
| | | | | | | 0 | | | | | | | | | 0 |
| | | | | | | 0 | | | | | | | | | 0 |
| | | | | | | 0 | | | | | | | | | 0 |
| TOTAL | | 2.565 | 804 | 657 | 0 | 4.026 | 82 | 0 | 1 | 0 | 1 | 0 | 0 | 885 | 969 |

(1) En caso de utilizar esta categoría aclare a continuación a qué tipo de vínculos (**CON CALIDAD DE FUNCIONARIOS PÚBLICOS**) corresponde:

(2) En caso de utilizar esta categoría aclare a continuación a qué tipo de vínculos (**SIN CALIDAD DE FUNCIONARIOS PÚBLICOS**) corresponde:

7- Asistente Directorio Ley 19355 art. 577; 648-Docentes no escalafonados; 49- Voluntariado Social; 11- Contrato de taller INAU. Ley 19438 art. 123; 170 Cuidadores Alternativa Familiar - Decreto 580/87

Cantidad de funcionarios que perciben retiro incentivado al 31/12/2016 y normativa habilitante:

Cantidad de funcionarios en comisión en el Inciso (comisiones entrantes provenientes de otro Inciso):

18

Observaciones

VÍNCULOS LABORALES CON EL ESTADO

INFORMACIÓN AL 31 DE DICIEMBRE DE 2016

| INCISO N° | DENOMINACIÓN |
|-----------|--|
| 27 | Instituto del Niño y Adolescente del Uruguay |

| SEXO | VÍNCULOS CON CALIDAD DE FUNCIONARIOS PÚBLICOS | | | | | VÍNCULOS SIN CALIDAD DE FUNCIONARIOS PÚBLICOS | | | | | | | | |
|--------------|---|-----------------------------------|-----------------------|--------------------|--------------|---|----------|-----------------------|---------------------------------|---------------------------|-------------------------------------|-------------------------------|----------------|----------------|
| | Presupuestados | Contratos Permanentes/Función Púb | Zafrales y Eventuales | Otros Funcionarios | TOTAL FUNC. | Becarios | Pasantes | Arrendamiento de Obra | Arrend. Obra con Org. Internac. | Arrendamiento de Servicio | Arrend. Servicio con Org. Internac. | Contrato a Término Ley 17.556 | Otros No Func. | TOTAL NO FUNC. |
| HOMBRES | 621 | 107 | 110 | | 838 | 33 | | 1 | | | | | 201 | 235 |
| MUJERES | 1.944 | 697 | 547 | | 3.188 | 49 | | | | 1 | | | 684 | 734 |
| TRANS | | | | | 0 | | | | | | | | | 0 |
| TOTAL | 2.565 | 804 | 657 | 0 | 4.026 | 82 | 0 | 1 | 0 | 1 | 0 | 0 | 885 | 969 |

| DEPARTAMENTO (*) | VÍNCULOS CON CALIDAD DE FUNCIONARIOS PÚBLICOS | | | | | VÍNCULOS SIN CALIDAD DE FUNCIONARIOS PÚBLICOS | | | | | | | | |
|------------------|---|-----------------------------------|-----------------------|--------------------|--------------|---|----------|-----------------------|---------------------------------|---------------------------|-------------------------------------|-------------------------------|----------------|---------------|
| | Presupuestados | Contratos Permanentes/Función Púb | Zafrales y Eventuales | Otros Funcionarios | TOTAL F.P. | Becarios | Pasantes | Arrendamiento de Obra | Arrend. Obra con Org. Internac. | Arrendamiento de Servicio | Arrend. Servicio con Org. Internac. | Contrato a Término Ley 17.556 | Otros No Func. | TOTAL NO F.P. |
| ARTIGAS | 76 | 45 | 18 | | 139 | 1 | | | | | | | 1 | 2 |
| CANELONES | 115 | 46 | 11 | | 172 | 2 | | | | | | | 11 | 13 |
| CERRO LARGO | 55 | 19 | 20 | | 94 | 3 | | | | | | | 5 | 8 |
| COLONIA | 49 | 13 | 21 | | 83 | 3 | | | | | | | 16 | 19 |
| DURAZNO | 47 | 19 | 29 | | 95 | 2 | | | | | | | 18 | 20 |
| FLORES | 58 | 13 | 19 | | 90 | 2 | | | | | | | 4 | 6 |
| FLORIDA | 55 | 13 | 22 | | 90 | 2 | | | | | | | 1 | 3 |
| LAVALLEJA | 58 | 34 | 5 | | 97 | 3 | | | | | | | 0 | 3 |
| MALDONADO | 75 | 31 | 17 | | 123 | 2 | | | | | | | 19 | 21 |
| PAYSANDÚ | 81 | 16 | 23 | | 120 | 0 | | | | | | | 9 | 9 |
| RÍO NEGRO | 69 | 20 | 15 | | 104 | 2 | | | | | | | 10 | 12 |
| RIVERA | 87 | 15 | 21 | | 123 | 1 | | | | | | | 9 | 10 |
| ROCHA | 55 | 14 | 27 | | 96 | 2 | | | | | | | 1 | 3 |
| SALTO | 54 | 28 | 16 | | 98 | 2 | | | | | | | 3 | 5 |
| SAN JOSÉ | 117 | 40 | 25 | | 182 | 1 | | | | | | | 6 | 7 |
| SORIANO | 62 | 17 | 15 | | 94 | 2 | | | | | | | 2 | 4 |
| TACUAREMBO | 63 | 14 | 28 | | 105 | 1 | | | | | | | 5 | 6 |
| TREINTA Y TRES | 53 | 19 | 2 | | 74 | 1 | | | | | | | 12 | 13 |
| MONTEVIDEO | 1.336 | 388 | 323 | | 2.047 | 50 | | 1 | | 1 | | | 753 | 805 |
| EXTERIOR | | | | | 0 | | | | | | | | | 0 |
| ITINERANTE | | | | | 0 | | | | | | | | | 0 |
| Sin clasificar | | | | | 0 | | | | | | | | | 0 |
| TOTAL | 2.565 | 804 | 657 | 0 | 4.026 | 82 | 0 | 1 | 0 | 1 | 0 | 0 | 885 | 969 |

(*) Corresponde informar el Departamento donde se llevan a cabo las tareas propias del vínculo.

Observaciones

| |
|--|
| |
|--|

VÍNCULOS LABORALES CON EL ESTADO
INFORMACIÓN AL 31 DE DICIEMBRE DE 2016

| INCISO Nº | DENOMINACIÓN |
|-----------|--|
| 27 | Instituto del Niño y Adolescente del Uruguay |

| CUADRO 4 | | VÍNCULOS CON CALIDAD DE FUNCIONARIOS PÚBLICOS | | | |
|--------------------------|----------------|---|-----------------------|--------------------|--------------|
| ESCALAFÓN | Presupuestados | Contratos Permanentes/Función pública | Zafrales y Eventuales | Otros Funcionarios | TOTAL |
| A- PROFESIONAL | 436 | 31 | 84 | | 551 |
| B- TÉCNICO PROFESIONAL | 120 | 2 | 5 | | 127 |
| C- ADMINISTRATIVO | 98 | 7 | | | 105 |
| D- ESPECIALIZADO | 1.529 | 679 | 526 | | 2.734 |
| E- OFICIOS | 138 | 59 | 22 | | 219 |
| F- SERVICIOS AUXILIARES | 30 | | | | 30 |
| G- DOCENTE DE UDELAR | | | | | 0 |
| H- DOCENTE DE A.N.E.P. | | | | | 0 |
| J- DOCENTE DE OTROS ORG. | 208 | 25 | 20 | | 253 |
| K- MILITAR | | | | | 0 |
| L- POLICIAL | | | | | 0 |
| M- SERVICIOS EXTERIORES | | | | | 0 |
| N- JUDICATURA | | | | | 0 |
| P- POLÍTICO | | | | | 0 |
| Q- PARTICULAR CONFIANZA | 4 | | | | 4 |
| R- RESIDUAL | 2 | 1 | | | 3 |
| S- PENITENCIARIO | | | | | 0 |
| OTROS (*) | | | | | 0 |
| TOTAL | 2.565 | 804 | 657 | 0 | 4.026 |

(*) En caso de utilizar "otros" aclare a continuación a qué corresponde:

| |
|--|
| |
|--|

ALTAS Y BAJAS EN LOS ORGANISMOS DEL ESTADO
INFORMACIÓN DEL 1° DE ENERO DE 2016 AL 31 DE DICIEMBRE DE 2016

| INCISO N° | DENOMINACIÓN |
|-----------|--|
| 27 | Instituto del Niño y Adolescente del Uruguay |

| | Col. 1 | Col. 2 | Col. 3 | Col. 4 | Col. 5 | Col. 6 | Col. 7 | Col. 8 | Col. 9 | Col. 10 | Col. 11 | Col. 12 | Col. 13 | Col. 14 | Col. 15 | Col. 16 | Col. 17 | Col. 18 | Col. 19 | Col. 20 | |
|--|------------------------|------------------------|----------------------------------|----------------------------------|---------------------------------|------------------------------|-------------------|------------|-------------------------|--------------|---------------|-------------|--------------------------|------------|----------------------------|----------------------------|--------------|---------------------------|---------------|------------|--|
| | Inf.Vinculos dic. 2016 | Inf.Vinculos dic. 2015 | SALDO 1 Inf.Vinculos 2016 - 2015 | ALTAS POR MECANISMO DE SELECCIÓN | | | | | | | BAJAS | | | | | | | SALDO (Total A - Total B) | Renovaciones | | |
| | | | Designación directa (*) | Sorteo | Concurso méritos y antecedentes | Concurso oposición y méritos | Sorteo y concurso | Otros (**) | Transformación (nuevos) | TOTAL A | Fallecimiento | Destitución | Renuncia/fin de contrato | Jubilación | Por todo otro motivo (***) | Transformación (extinción) | TOTAL B | | | | |
| VINCULOS CON CALIDAD DE FUNCIONARIO PUBLICO | | | | | | | | | | | | | | | | | | | | | |
| Presupuestados | 2.565 | 2.178 | 387 | | | | | | | 1.070 | 1.070 | 7 | | 9 | 156 | 491 | 0 | 663 | 407 | | |
| Contratados permanentes | 804 | 1.722 | -918 | | | | | | | 225 | 225 | 2 | | 18 | 10 | 474 | 1.070 | 1.574 | -1.349 | | |
| Zafrales y Eventuales | 657 | 1.140 | -483 | | | 332 | | | | 332 | 332 | 1 | 7 | 27 | 0 | 228 | 225 | 488 | -156 | 243 | |
| Otros | 0 | | 0 | | | | | | | 0 | 0 | | | | | | | 0 | 0 | | |
| Sub Total | 4.026 | 5.040 | -1.014 | 0 | 0 | 332 | 0 | 0 | 0 | 1.295 | 1.627 | 10 | 7 | 54 | 166 | 1.193 | 1.295 | 2.725 | -1.098 | 243 | |
| VINCULOS SIN CALIDAD DE FUNCIONARIO PUBLICO | | | | | | | | | | | | | | | | | | | | | |
| Becarios | 82 | 26 | 56 | | | | | | 90 | 90 | | | | 8 | | 67 | | 75 | 15 | | |
| Pasantes | | | 0 | | | | | | | 0 | 0 | | | | | | | 0 | 0 | | |
| Arrendamientos de Obra | 1 | | 1 | 1 | | | | | | 1 | 1 | | | | | | | 0 | 1 | | |
| Arrendamientos de Obra con Org. Internacional | | | 0 | | | | | | | 0 | 0 | | | | | | | 0 | 0 | | |
| Arrendamientos de Servicio | 1 | 8 | -7 | 1 | | | | | | 1 | 1 | | | | | 7 | | 7 | -6 | | |
| Arr. de Servicio con Org. Internacional | | | 0 | | | | | | | 0 | 0 | | | | | | | 0 | 0 | | |
| Contratos a Término Ley 17.556 | 0 | | 0 | | | | | | | 0 | 0 | | | | | | | 0 | 0 | | |
| Otros | 885 | 44 | 841 | | | | | | 162 | 162 | 162 | | | 28 | 8 | 544 | | 580 | -418 | | |
| Sub Total | 969 | 78 | 891 | 2 | 0 | 0 | 0 | 0 | 252 | 0 | 254 | 0 | 0 | 36 | 8 | 618 | 0 | 662 | -408 | 0 | |
| TOTAL | 4.995 | 5.118 | -123 | 2 | 0 | 332 | 0 | 0 | 252 | 1.295 | 1.881 | 10 | 7 | 90 | 174 | 1.811 | 1.295 | 3.387 | -1.506 | 243 | |

NOTA: Se incluyen altas y bajas de los vinculos de INISA, que cambian de Inciso por Resolución del Ministerio de Desarrollo Social de fecha 05/12/2016

ACLARACIONES DEL ORGANISMO:

(*) Especificar normativa habilitante de designaciones directas.

Contratos de arrendamiento de Servicio - Designación o contratación directa - Ley 15977 Art. 16 ; Contratos de arrendamiento de obra - Designación o contratación directa - Ley 18719 Art. 47.

(**) Especificar "otros" mecanismos de selección.

Becario Primera Experiencia Laboral Ley 19133 - Lista de aspirantes - Ley 19133; Voluntariado Social - Contratación directa - Ley 17885; Talleristas - Elección directa - Ley 16170 art. 545; Contrato de taller INAU. Ley 19438 art. 123 - Elección directa - Ley 19438 art. 123; Asistente Directorio - Ley 19355 art. 577 (20 BPC) Designación o contratación directa - Ley 19355 art. 577.

(***) Especificar otros motivos de bajas

Funcionarios: desvinculados por ingreso al Inciso 35 INISA: 1193 - No funcionarios: desvinculados por ingreso al Inciso 35 INISA: 363 - dispónese la no continuidad: 42 vencimiento del plazo termino y/o mision: 213.

Aclaraciones: Diferencias entre Saldo 1 y Saldo 2.

1570 Personas por Res. de MIDES pasan a formar parte como personal del Inciso 35 INISA quedando desvinculadas de INAU; Por otro lado, en "Otros" donde hay elevada cantidad de variación, se debe a que se altaron y bajaron un sinnúmero de vínculos en virtud que desde octubre de 2016 se realizó un trabajo de registro de altas y bajas de información que estaba desactualizada en RVE desde noviembre de 2014.

VÍNCULOS LABORALES CON EL ESTADO
INFORMACIÓN AL 31 DE DICIEMBRE DE 2016

| INCISO N° | DENOMINACIÓN |
|-----------|---------------------------|
| 28 | Banco de Previsión Social |

| CUADRO 1 | | VÍNCULOS CON CALIDAD DE FUNCIONARIOS PÚBLICOS | | | | | VÍNCULOS SIN CALIDAD DE FUNCIONARIOS PÚBLICOS | | | | | | | | |
|------------------|--------------|---|---------------------------------------|-----------------------|------------------------|--------------|---|------------|--------------------|---------------------------------|------------------------|--|-------------------------|---------------------------|----------------|
| UNIDAD EJECUTORA | | Presupuestados | Contratos Permanentes/Función pública | Zafrales y Eventuales | Otros Funcionarios (1) | TOTAL F. P. | Becarios | Pasantes | Arrendamiento Obra | Arrend. Obra con Org. Internac. | Arrendamiento Servicio | Arrend. de Servicio con Org. Internac. | C. a Término Ley 17.556 | Otros No Funcionarios (2) | TOTAL NO F. P. |
| N° | DENOMINACIÓN | | | | | | | | | | | | | | |
| | | 3.464 | 470 | | | 3.934 | 91 | 160 | | | | | 39 | 98 | 388 |
| | | | | | | 0 | | | | | | | | | 0 |
| | | | | | | 0 | | | | | | | | | 0 |
| | | | | | | 0 | | | | | | | | | 0 |
| | | | | | | 0 | | | | | | | | | 0 |
| | | | | | | 0 | | | | | | | | | 0 |
| | | | | | | 0 | | | | | | | | | 0 |
| | | | | | | 0 | | | | | | | | | 0 |
| | | | | | | 0 | | | | | | | | | 0 |
| | | | | | | 0 | | | | | | | | | 0 |
| | | | | | | 0 | | | | | | | | | 0 |
| | | | | | | 0 | | | | | | | | | 0 |
| TOTAL | | 3.464 | 470 | 0 | 0 | 3.934 | 91 | 160 | 0 | 0 | 0 | 0 | 39 | 98 | 388 |

(1) En caso de utilizar esta categoría aclare a continuación a qué tipo de vínculos (**CON CALIDAD DE FUNCIONARIOS PÚBLICOS**) corresponde:

(2) En caso de utilizar esta categoría aclare a continuación a qué tipo de vínculos (**SIN CALIDAD DE FUNCIONARIOS PÚBLICOS**) corresponde:

98 Contratos eventuales no funcionarios BPS

Cantidad de funcionarios que perciben retiro incentivado al 31/12/2016 y normativa habilitante:

Cantidad de funcionarios en comisión en el Inciso (comisiones entrantes provenientes de otro Inciso):

Observaciones

Dentro de los Becarios, 22 son Becarios "Yo Estudio y Trabajo".

VÍNCULOS LABORALES CON EL ESTADO

INFORMACIÓN AL 31 DE DICIEMBRE DE 2016

| INCISO N° | DENOMINACIÓN |
|-----------|---------------------------|
| 28 | Banco de Previsión Social |

| SEXO | VÍNCULOS CON CALIDAD DE FUNCIONARIOS PÚBLICOS | | | | | VÍNCULOS SIN CALIDAD DE FUNCIONARIOS PÚBLICOS | | | | | | | | |
|--------------|---|---|-----------------------|--------------------|--------------|---|------------|-----------------------|---------------------------------|---------------------------|-------------------------------------|-------------------------------|----------------|----------------|
| | Presupuestados | Contratos Permanentes/Funcionarios Públicos | Zafrales y Eventuales | Otros Funcionarios | TOTAL FUNC. | Becarios | Pasantes | Arrendamiento de Obra | Arrend. Obra con Org. Internac. | Arrendamiento de Servicio | Arrend. Servicio con Org. Internac. | Contrato a Término Ley 17.556 | Otros No Func. | TOTAL NO FUNC. |
| HOMBRES | 1.194 | 119 | | | 1.313 | 26 | 36 | | | | | 7 | 14 | 83 |
| MUJERES | 2.270 | 351 | | | 2.621 | 65 | 124 | | | | | 32 | 84 | 305 |
| TRANS | | | | | 0 | | | | | | | | | 0 |
| TOTAL | 3.464 | 470 | 0 | 0 | 3.934 | 91 | 160 | 0 | 0 | 0 | 0 | 39 | 98 | 388 |

| DEPARTAMENTO (*) | VÍNCULOS CON CALIDAD DE FUNCIONARIOS PÚBLICOS | | | | | VÍNCULOS SIN CALIDAD DE FUNCIONARIOS PÚBLICOS | | | | | | | | |
|------------------|---|---|-----------------------|--------------------|--------------|---|------------|-----------------------|---------------------------------|---------------------------|-------------------------------------|-------------------------------|----------------|---------------|
| | Presupuestados | Contratos Permanentes/Funcionarios Públicos | Zafrales y Eventuales | Otros Funcionarios | TOTAL F.P. | Becarios | Pasantes | Arrendamiento de Obra | Arrend. Obra con Org. Internac. | Arrendamiento de Servicio | Arrend. Servicio con Org. Internac. | Contrato a Término Ley 17.556 | Otros No Func. | TOTAL NO F.P. |
| ARTIGAS | 32 | 2 | | | 34 | 0 | 2 | | | | | | | 2 |
| CANELONES | 210 | 36 | | | 246 | 0 | 11 | | | | | | | 11 |
| CERRO LARGO | 32 | 4 | | | 36 | 0 | 3 | | | | | | | 3 |
| COLONIA | 77 | 12 | | | 89 | 2 | 8 | | | | | | | 10 |
| DURAZNO | 24 | 7 | | | 31 | 0 | 1 | | | | | | | 1 |
| FLORES | 17 | 2 | | | 19 | 0 | 2 | | | | | | | 2 |
| FLORIDA | 37 | 4 | | | 41 | 1 | 4 | | | | | | | 5 |
| LAVALLEJA | 34 | 6 | | | 40 | 0 | 3 | | | | | | | 3 |
| MALDONADO | 78 | 20 | | | 98 | 1 | 6 | | | | | | | 7 |
| PAYSANDÚ | 45 | 11 | | | 56 | 0 | 3 | | | | | | | 3 |
| RÍO NEGRO | 29 | 3 | | | 32 | 0 | 1 | | | | | | | 1 |
| RIVERA | 28 | 11 | | | 39 | 1 | 2 | | | | | | | 3 |
| ROCHA | 31 | 17 | | | 48 | 1 | 4 | | | | | | | 5 |
| SALTO | 35 | 13 | | | 48 | | 3 | | | | | | | 3 |
| SAN JOSÉ | 72 | 8 | | | 80 | 0 | 1 | | | | | | | 1 |
| SORIANO | 46 | 7 | | | 53 | 1 | 5 | | | | | | | 6 |
| TACUAREMBO | 47 | 2 | | | 49 | 0 | | | | | | | | 0 |
| TREINTA Y TRES | 36 | 2 | | | 38 | 0 | | | | | | | | 0 |
| MONTEVIDEO | 2.554 | 303 | | | 2.857 | 84 | 101 | | | | | 39 | 98 | 322 |
| EXTERIOR | | | | | 0 | | | | | | | | | 0 |
| ITINERANTE | | | | | 0 | | | | | | | | | 0 |
| Sin clasificar | | | | | 0 | | | | | | | | | 0 |
| TOTAL | 3.464 | 470 | 0 | 0 | 3.934 | 91 | 160 | 0 | 0 | 0 | 0 | 39 | 98 | 388 |

(*) Corresponde informar el Departamento donde se llevan a cabo las tareas propias del vínculo.

Observaciones

| |
|--|
| |
|--|

VÍNCULOS LABORALES CON EL ESTADO

INFORMACIÓN AL 31 DE DICIEMBRE DE 2016

| INCISO Nº | DENOMINACIÓN |
|-----------|---------------------------|
| 28 | Banco de Previsión Social |

| ESCALAFÓN | VÍNCULOS CON CALIDAD DE FUNCIONARIOS PÚBLICOS | | | | TOTAL |
|--------------------------|---|---------------------------------------|-----------------------|--------------------|--------------|
| | Presupuestados | Contratos Permanentes/Función pública | Zafrales y Eventuales | Otros Funcionarios | |
| A- PROFESIONAL | 856 | 29 | | | 885 |
| B- TÉCNICO PROFESIONAL | 297 | 6 | | | 303 |
| C- ADMINISTRATIVO | 1.818 | 432 | | | 2.250 |
| D- ESPECIALIZADO | 351 | | | | 351 |
| E- OFICIOS | 70 | 1 | | | 71 |
| F- SERVICIOS AUXILIARES | 20 | | | | 20 |
| G- DOCENTE DE UDELAR | | | | | 0 |
| H- DOCENTE DE A.N.E.P. | | | | | 0 |
| J- DOCENTE DE OTROS ORG. | | | | | 0 |
| K- MILITAR | | | | | 0 |
| L- POLICIAL | | | | | 0 |
| M- SERVICIOS EXTERIORES | | | | | 0 |
| N- JUDICATURA | | | | | 0 |
| P- POLÍTICO | 7 | | | | 7 |
| Q- PARTICULAR CONFIANZA | 1 | | | | 1 |
| R- RESIDUAL | | | | | 0 |
| S- PENITENCIARIO | | | | | 0 |
| OTROS (*) | 44 | 2 | | | 46 |
| TOTAL | 3.464 | 470 | 0 | 0 | 3.934 |

(*) En caso de utilizar "otros" aclare a continuación a qué corresponde:

44 Gerenciales presupuestados y 2 Contratos Permanentes.

ALTAS Y BAJAS EN LOS ORGANISMOS DEL ESTADO
INFORMACIÓN DEL 1° DE ENERO DE 2016 AL 31 DE DICIEMBRE DE 2016

| INCISO N° | DENOMINACIÓN |
|-----------|---------------------------|
| 28 | Banco de Previsión Social |

| | Col. 1 | Col. 2 | Col. 3 | Col. 4 | Col. 5 | Col. 6 | Col. 7 | Col. 8 | Col. 9 | Col. 10 | Col. 11 | Col. 12 | Col. 13 | Col. 14 | Col. 15 | Col. 16 | Col. 17 | Col. 18 | Col. 19 | Col. 20 | |
|--|------------------------|------------------------|----------------------------------|----------------------------------|-----------|---------------------------------|------------------------------|-------------------|------------|-------------------------|------------|---------------|-------------|--------------------------|------------|----------------------------|----------------------------|---------------------------|--------------|----------|----------|
| | Inf.Vinculos dic. 2016 | Inf.Vinculos dic. 2015 | SALDO 1 Inf.Vinculos 2016 - 2015 | ALTAS POR MECANISMO DE SELECCIÓN | | | | | | | BAJAS | | | | | | | SALDO (Total A - Total B) | Renovaciones | | |
| | | | | Designación directa (*) | Sorteo | Concurso méritos y antecedentes | Concurso oposición y méritos | Sorteo y concurso | Otros (**) | Transformación (nuevos) | TOTAL A | Fallecimiento | Destitución | Renuncia/fin de contrato | Jubilación | Por todo otro motivo (***) | Transformación (extinción) | TOTAL B | | | |
| VINCULOS CON CALIDAD DE FUNCIONARIO PUBLICO | | | | | | | | | | | | | | | | | | | | | |
| Presupuestados | 3.464 | 3.354 | 110 | | | | 4 | | 1 | 312 | 317 | 11 | 66 | 31 | 99 | | | 207 | 110 | | |
| Contratados permanentes | 470 | 623 | -153 | | | | 162 | | 1 | 1 | 164 | | | 5 | | | 312 | 317 | -153 | | |
| Zafrales y Eventuales | | | 0 | | | | | | | | 0 | | | | | | | 0 | 0 | | |
| Otros | 0 | 2 | -2 | | | | | | | | 0 | | | 1 | | | 1 | 2 | -2 | | |
| Sub Total | 3.934 | 3.979 | -45 | 0 | 0 | 0 | 166 | 0 | 2 | 313 | 481 | 11 | 66 | 37 | 99 | 0 | 313 | 526 | -45 | 0 | 0 |
| VINCULOS SIN CALIDAD DE FUNCIONARIO PUBLICO | | | | | | | | | | | | | | | | | | | | | |
| Becarios | 91 | 89 | 2 | | 27 | 61 | | | 3 | | 91 | | | 88 | 1 | | | 89 | 2 | | |
| Pasantes | 160 | 155 | 5 | | | 134 | | | | | 134 | | | 129 | | | | 129 | 5 | | |
| Arrendamientos de Obra | | | 0 | | | | | | | | 0 | | | | | | | 0 | 0 | | |
| Arrendamientos de Obra con Org. Internacional | | | 0 | | | | | | | | 0 | | | | | | | 0 | 0 | | |
| Arrendamientos de Servicio | | | 0 | | | | | | | | 0 | | | | | | | 0 | 0 | | |
| Arr. de Servicio con Org. Internacional | | | 0 | | | | | | | | 0 | | | | | | | 0 | 0 | | |
| Contratos a Término Ley 17.556 | 39 | 32 | 7 | | | | | 24 | | | 24 | | | 17 | | | | 17 | 7 | | |
| Otros | 98 | 114 | -16 | | | | 6 | | | | 6 | | | 22 | | | | 22 | -16 | | |
| Sub Total | 388 | 390 | -2 | 0 | 27 | 195 | 6 | 24 | 3 | 0 | 255 | 0 | 0 | 256 | 0 | 1 | 0 | 257 | -2 | 0 | 0 |
| TOTAL | 4.322 | 4.369 | -47 | 0 | 27 | 195 | 172 | 24 | 5 | 313 | 736 | 11 | 66 | 293 | 99 | 1 | 313 | 783 | -47 | 0 | 0 |

ACLARACIONES DEL ORGANISMO:

(*) Especificar normativa habilitante de designaciones directas.

(**) Especificar "otros" mecanismos de selección.

Presupuestados: 1 restitución por TCA
reingreso por TCA.
Becarios: "Yo Estudio y Trabajo"

Contratos Permanentes: 1 a

(***) Especificar otros motivos de bajas

Cese de Beca.

Aclaraciones: Diferencias entre Saldo 1 y Saldo 2.

| CUADRO 1 | | VINCULOS CON CALIDAD DE FUNCIONARIOS PÚBLICOS | | | | | VINCULOS SIN CALIDAD DE FUNCIONARIOS PÚBLICOS | | | | | | | | |
|------------------|---|---|---------------------------------------|-----------------------|------------------------|---------------|---|----------|--------------------|---------------------------------|------------------------|--|-------------------------|---------------------------|----------------|
| UNIDAD EJECUTORA | | Presupuestados | Contratos Permanentes/Función pública | Zafrales y Eventuales | Otros Funcionarios (1) | TOTAL F. P. | Becarios | Pasantes | Arrendamiento Obra | Arrend. Obra con Org. Internac. | Arrendamiento Servicio | Arrend. de Servicio con Org. Internac. | C. a Término Ley 17.556 | Otros No Funcionarios (2) | TOTAL NO F. P. |
| N° | DENOMINACIÓN | | | | | | | | | | | | | | |
| 059 | Red De Atención Primaria de Durazno | 128 | | 14 | 26 | 168 | | | | | | | | | 0 |
| 061 | Red De Atención Primaria de Treinta Y Tres | 137 | | 12 | 20 | 169 | | | | | | | | | 0 |
| 062 | Centro Auxiliar Las Piedras | 373 | | 55 | 69 | 497 | | | | | | 8 | | | 8 |
| 063 | Hospital Piñeyro del Campo | 325 | | | 58 | 383 | | | | | | | 5 | | 5 |
| 064 | Laboratorio Dorrego | 54 | | 5 | 8 | 67 | | | | | | | | | 0 |
| 066 | Servicio Nacional de Sangre | 93 | 3 | 8 | 19 | 123 | | | | | | | | | 0 |
| 068 | A. S. S. E. | 698 | 760 | 6 | 48 | 1.512 | | | | | | | | 41 | 41 |
| 073 | Centro Auxiliar Chuy | 94 | | 9 | 14 | 117 | | | | | | | | | 0 |
| 076 | Hospital Sanatorio Español | 385 | | 92 | 118 | 595 | | | | | | | | | 0 |
| 078 | Centro de Información y Referencia Nacional de Drogas | 65 | | 1 | 9 | 75 | | | | | | | | | 0 |
| 079 | Red de Atención Primaria de Artigas | 84 | | 7 | 14 | 105 | | | | | | | | | 0 |
| 080 | Red de Atención Primaria de Cerro Largo | 123 | 1 | 13 | 13 | 150 | | | | | | | | | 0 |
| 081 | Red de Atención Primaria de Flores | 25 | | 4 | 4 | 33 | | | | | | | | | 0 |
| 082 | Red de Atención Primaria de Río Negro | 63 | | 12 | 7 | 82 | | | | | | | | | 0 |
| 083 | Red de Atención Primaria de Soriano | 47 | | 3 | 11 | 61 | | | | | | | | | 0 |
| 084 | Red de Atención Primaria de Salto | 143 | | 3 | 12 | 158 | | | | | | | | | 0 |
| 086 | Sistema de Atención Integral de Personas Privadas de Libertad | 154 | | 16 | 50 | 220 | | | | | | | | | 0 |
| 087 | Asistencia Integral | 40 | 1 | 2 | 3 | 46 | | | | | | | | | 0 |
| 102 | Centro Hospitalario Maldonado y San Carlos | 409 | 1 | 92 | 94 | 596 | | | | | | | | | 0 |
| 103 | Centro de Rehabilitación Médico Ocupacional y Sicosocial | 682 | 2 | 32 | 127 | 843 | | | | | | | | 60 | 60 |
| 105 | Servicio de Asistencia Médica de Emergencia (SAME 105) | 330 | | 125 | 18 | 473 | | | | | | | | | 0 |
| TOTAL | | 18.328 | 793 | 2.207 | 3.024 | 24.352 | 0 | 0 | 0 | 0 | 0 | 0 | 238 | 106 | 344 |

(1) En caso de utilizar esta categoría aclare a continuación a qué tipo de vínculos (CON CALIDAD DE FUNCIONARIOS PÚBLICOS) corresponde:

2 Reincorporados; 122 Contratos Art. 410 Ley 16.170; 2900 Provisoriatos Art. 256 Ley 18.834

(2) En caso de utilizar esta categoría aclare a continuación a qué tipo de vínculos (SIN CALIDAD DE FUNCIONARIOS PÚBLICOS) corresponde:

65 Cuidadores; 41 Residencias Médicas Ley 18.438

Cantidad de funcionarios que perciben retiro incentivado al 31/12/2016 y normativa habilitante:

Cantidad de funcionarios en comisión en el Inciso (comisiones entrantes provenientes de otro Inciso):

Observaciones

En la columna de Presupuestados se cuenta un Excedentario

VÍNCULOS LABORALES CON EL ESTADO

INFORMACIÓN AL 31 DE DICIEMBRE DE 2016

| INCISO Nº | DENOMINACIÓN |
|-----------|---|
| 29 | Administración de los Servicios de Salud del Estado |

| SEXO | VÍNCULOS CON CALIDAD DE FUNCIONARIOS PÚBLICOS | | | | | VÍNCULOS SIN CALIDAD DE FUNCIONARIOS PÚBLICOS | | | | | | | | |
|--------------|---|-----------------------------------|-----------------------|--------------------|---------------|---|----------|-----------------------|---------------------------------|---------------------------|-------------------------------------|-------------------------------|----------------|----------------|
| | Presupuestados | Contratos Permanentes/Función Púb | Zafrales y Eventuales | Otros Funcionarios | TOTAL FUNC. | Becarios | Pasantes | Arrendamiento de Obra | Arrend. Obra con Org. Internac. | Arrendamiento de Servicio | Arrend. Servicio con Org. Internac. | Contrato a Término Ley 17.556 | Otros No Func. | TOTAL NO FUNC. |
| HOMBRES | 5.110 | 233 | 489 | 805 | 6.637 | | | | | | | 45 | 10 | 55 |
| MUJERES | 13.218 | 560 | 1.718 | 2.219 | 17.715 | | | | | | | 193 | 96 | 289 |
| TRANS | | | | | 0 | | | | | | | | | 0 |
| TOTAL | 18.328 | 793 | 2.207 | 3.024 | 24.352 | 0 | 0 | 0 | 0 | 0 | 0 | 238 | 106 | 344 |

| DEPARTAMENTO (*) | VÍNCULOS CON CALIDAD DE FUNCIONARIOS PÚBLICOS | | | | | VÍNCULOS SIN CALIDAD DE FUNCIONARIOS PÚBLICOS | | | | | | | | |
|------------------|---|-----------------------------------|-----------------------|--------------------|---------------|---|----------|-----------------------|---------------------------------|---------------------------|-------------------------------------|-------------------------------|----------------|---------------|
| | Presupuestados | Contratos Permanentes/Función Púb | Zafrales y Eventuales | Otros Funcionarios | TOTAL F.P. | Becarios | Pasantes | Arrendamiento de Obra | Arrend. Obra con Org. Internac. | Arrendamiento de Servicio | Arrend. Servicio con Org. Internac. | Contrato a Término Ley 17.556 | Otros No Func. | TOTAL NO F.P. |
| ARTIGAS | 520 | | 87 | 65 | 672 | | | | | | | 4 | | 4 |
| CANELONES | 1.574 | 1 | 256 | 273 | 2.104 | | | | | | | 12 | | 12 |
| CERRO LARGO | 1.254 | 4 | 50 | 189 | 1.497 | | | | | | | 2 | 60 | 62 |
| COLONIA | 697 | 2 | 119 | 91 | 909 | | | | | | | | | 0 |
| DURAZNO | 378 | | 39 | 50 | 467 | | | | | | | | | 0 |
| FLORES | 214 | | 31 | 39 | 284 | | | | | | | | | 0 |
| FLORIDA | 474 | 1 | 80 | 85 | 640 | | | | | | | | | 0 |
| LAVALLEJA | 402 | | 44 | 48 | 494 | | | | | | | | | 0 |
| MALDONADO | 163 | | 57 | 42 | 262 | | | | | | | | | 0 |
| PAYSANDÚ | 777 | 2 | 61 | 111 | 951 | | | | | | | | | 0 |
| RÍO NEGRO | 378 | 1 | 58 | 53 | 490 | | | | | | | | | 0 |
| RIVERA | 578 | 1 | 61 | 86 | 726 | | | | | | | | | 0 |
| ROCHA | 438 | 1 | 64 | 87 | 590 | | | | | | | | | 0 |
| SALTO | 733 | | 28 | 75 | 836 | | | | | | | | | 0 |
| SAN JOSÉ | 360 | | 79 | 62 | 501 | | | | | | | 5 | | 5 |
| SORIANO | 534 | | 46 | 80 | 660 | | | | | | | 8 | | 8 |
| TACUAREMBO | 532 | 6 | 64 | 48 | 650 | | | | | | | 2 | | 2 |
| TREINTA Y TRES | 390 | 3 | 38 | 61 | 492 | | | | | | | | | 0 |
| MONTEVIDEO | 7.932 | 771 | 945 | 1.479 | 11.127 | | | | | | | 205 | 46 | 251 |
| EXTERIOR | | | | | 0 | | | | | | | | | 0 |
| ITINERANTE | | | | | 0 | | | | | | | | | 0 |
| Sin clasificar | | | | | 0 | | | | | | | | | 0 |
| TOTAL | 18.328 | 793 | 2.207 | 3.024 | 24.352 | 0 | 0 | 0 | 0 | 0 | 0 | 238 | 106 | 344 |

(*) Corresponde informar el Departamento donde se llevan a cabo las tareas propias del vínculo.

Observaciones

VÍNCULOS LABORALES CON EL ESTADO

INFORMACIÓN AL 31 DE DICIEMBRE DE 2016

| INCISO Nº | DENOMINACIÓN |
|-----------|---|
| 29 | Administración de los Servicios de Salud del Estado |

| ESCALAFÓN | VÍNCULOS CON CALIDAD DE FUNCIONARIOS PÚBLICOS | | | | |
|--------------------------|---|---------------------------------------|-----------------------|--------------------|---------------|
| | Presupuestados | Contratos Permanentes/Función pública | Zafrales y Eventuales | Otros Funcionarios | TOTAL |
| A- PROFESIONAL | 6.485 | 528 | 688 | 1.058 | 8.759 |
| B- TÉCNICO PROFESIONAL | 474 | 240 | 45 | 38 | 797 |
| C- ADMINISTRATIVO | 1.074 | 15 | 6 | | 1.095 |
| D- ESPECIALIZADO | 7.248 | 3 | 1.159 | 1.547 | 9.957 |
| E- OFICIOS | 1.059 | 3 | 101 | 143 | 1.306 |
| F- SERVICIOS AUXILIARES | 1.970 | 4 | 208 | 236 | 2.418 |
| G- DOCENTE DE UDELAR | | | | | 0 |
| H- DOCENTE DE A.N.E.P. | | | | | 0 |
| J- DOCENTE DE OTROS ORG. | | | | | 0 |
| K- MILITAR | | | | | 0 |
| L- POLICIAL | | | | | 0 |
| M- SERVICIOS EXTERIORES | | | | | 0 |
| N- JUDICATURA | | | | | 0 |
| P- POLÍTICO | 5 | | | | 5 |
| Q- PARTICULAR CONFIANZA | | | | | 0 |
| R- RESIDUAL | 12 | | | | 12 |
| S- PENITENCIARIO | | | | | 0 |
| OTROS (*) | 1 | | | 2 | 3 |
| TOTAL | 18.328 | 793 | 2.207 | 3.024 | 24.352 |

(*) En caso de utilizar "otros" aclare a continuación a qué corresponde:

Presupuestados: 1 Anestésista sin cargo. Otros funcionarios: 2 Redistribuidos

ALTAS Y BAJAS EN LOS ORGANISMOS DEL ESTADO
INFORMACIÓN DEL 1° DE ENERO DE 2016 AL 31 DE DICIEMBRE DE 2016

| INCISO N° | DENOMINACIÓN |
|-----------|---|
| 29 | Administración de los Servicios de Salud del Estado |

| | Col. 1 | Col. 2 | Col. 3 | Col. 4 | Col. 5 | Col. 6 | Col. 7 | Col. 8 | Col. 9 | Col. 10 | Col. 11 | Col. 12 | Col. 13 | Col. 14 | Col. 15 | Col. 16 | Col. 17 | Col. 18 | Col. 19 | Col. 20 | |
|--|------------------------|------------------------|----------------------------------|----------------------------------|----------|---------------------------------|------------------------------|-------------------|------------|-------------------------|--------------|---------------|-------------|--------------------------|------------|----------------------------|----------------------------|---------------------------|--------------|----------|--|
| | Inf.Vinculos dic. 2016 | Inf.Vinculos dic. 2015 | SALDO 1 Inf.Vinculos 2016 - 2015 | ALTAS POR MECANISMO DE SELECCIÓN | | | | | | | BAJAS | | | | | | | SALDO (Total A - Total B) | Renovaciones | | |
| | | | | Designación directa (*) | Sorteo | Concurso méritos y antecedentes | Concurso oposición y méritos | Sorteo y concurso | Otros (**) | Transformación (nuevos) | TOTAL A | Fallecimiento | Destitución | Renuncia/fin de contrato | Jubilación | Por todo otro motivo (***) | Transformación (extinción) | TOTAL B | | | |
| VINCULOS CON CALIDAD DE FUNCIONARIO PUBLICO | | | | | | | | | | | | | | | | | | | | | |
| Presupuestados | 18.328 | 17.459 | 869 | | | | | | 281 | 746 | 1.027 | 14 | | | 144 | | | 158 | 869 | | |
| Contratados permanentes | 793 | 794 | -1 | | | | | 477 | | | 477 | | | | 478 | | | 478 | -1 | | |
| Zafrales y Eventuales | 2.207 | 2.033 | 174 | | | 1.192 | | | | | 1.192 | | | 1.018 | | | | 1.018 | 174 | | |
| Otros | 3.024 | 3.265 | -241 | | | | | 1.092 | | | 1.092 | | | 723 | | | 610 | 1.333 | -241 | | |
| Sub Total | 24.352 | 23.551 | 801 | 0 | 0 | 1.192 | 0 | 1.569 | 281 | 746 | 3.788 | 14 | 0 | 1.741 | 622 | 0 | 610 | 2.987 | 801 | 0 | |
| VINCULOS SIN CALIDAD DE FUNCIONARIO PUBLICO | | | | | | | | | | | | | | | | | | | | | |
| Becarios | | | 0 | | | | | | | | 0 | | | | | | | 0 | 0 | | |
| Pasantes | | | 0 | | | | | | | | 0 | | | | | | | 0 | 0 | | |
| Arrendamientos de Obra | | | 0 | | | | | | | | 0 | | | | | | | 0 | 0 | | |
| Arrendamientos de Obra con Org. Internacional | | | 0 | | | | | | | | 0 | | | | | | | 0 | 0 | | |
| Arrendamientos de Servicio | | | 0 | | | | | | | | 0 | | | | | | | 0 | 0 | | |
| Arr. de Servicio con Org. Internacional | | | 0 | | | | | | | | 0 | | | | | | | 0 | 0 | | |
| Contratos a Término Ley 17.556 | 238 | 364 | -126 | | | | 10 | | | | 10 | | | | | | 136 | 136 | -126 | | |
| Otros | 106 | 115 | -9 | | | | | 109 | | | 109 | | | 188 | | | | 188 | -79 | | |
| Sub Total | 344 | 479 | -135 | 0 | 0 | 0 | 10 | 109 | 0 | 0 | 119 | 0 | 0 | 0 | 188 | 0 | 136 | 324 | -205 | 0 | |
| TOTAL | 24.696 | 24.030 | 666 | 0 | 0 | 1.192 | 10 | 1.678 | 281 | 746 | 3.907 | 14 | 0 | 1.741 | 810 | 0 | 746 | 3.311 | 596 | 0 | |

ACLARACIONES DEL ORGANISMO:

(*) Especificar normativa habilitante de designaciones directas.

(**) Especificar "otros" mecanismos de selección.

Presupuestación desde Comisión de Apoyo y Patronato del Psicópata

(***) Especificar otros motivos de bajas

Aclaraciones: Diferencias entre Saldo 1 y Saldo 2.

Otros no funcionarios: los cuidadores no se contabilizaban en informes anteriores.

VÍNCULOS LABORALES CON EL ESTADO
 INFORMACIÓN AL 31 DE DICIEMBRE DE 2016

| INCISO N° | DENOMINACIÓN |
|-----------|-------------------------|
| 31 | Universidad Tecnológica |

| CUADRO 1 | | VÍNCULOS CON CALIDAD DE FUNCIONARIOS PÚBLICOS | | | | | VÍNCULOS SIN CALIDAD DE FUNCIONARIOS PÚBLICOS | | | | | | | | |
|------------------|--------------|---|---------------------------------------|-----------------------|------------------------|-------------|---|----------|--------------------|---------------------------------|------------------------|--|-------------------------|---------------------------|----------------|
| UNIDAD EJECUTORA | | Presupuestados | Contratos Permanentes/Función pública | Zafrales y Eventuales | Otros Funcionarios (1) | TOTAL F. P. | Becarios | Pasantes | Arrendamiento Obra | Arrend. Obra con Org. Internac. | Arrendamiento Servicio | Arrend. de Servicio con Org. Internac. | C. a Término Ley 17.556 | Otros No Funcionarios (2) | TOTAL NO F. P. |
| N° | DENOMINACIÓN | | | | | | | | | | | | | | |
| | | 3 | 152 | | | 155 | | | 6 | | 18 | | | | 24 |
| | | | | | | 0 | | | | | | | | | 0 |
| | | | | | | 0 | | | | | | | | | 0 |
| | | | | | | 0 | | | | | | | | | 0 |
| | | | | | | 0 | | | | | | | | | 0 |
| | | | | | | 0 | | | | | | | | | 0 |
| | | | | | | 0 | | | | | | | | | 0 |
| | | | | | | 0 | | | | | | | | | 0 |
| | | | | | | 0 | | | | | | | | | 0 |
| | | | | | | 0 | | | | | | | | | 0 |
| TOTAL | | 3 | 152 | 0 | 0 | 155 | 0 | 0 | 6 | 0 | 18 | 0 | 0 | 0 | 24 |

(1) En caso de utilizar esta categoría aclare a continuación a qué tipo de vínculos (**CON CALIDAD DE FUNCIONARIOS PÚBLICOS**) corresponde:

(2) En caso de utilizar esta categoría aclare a continuación a qué tipo de vínculos (**SIN CALIDAD DE FUNCIONARIOS PÚBLICOS**) corresponde:

Cantidad de funcionarios que perciben retiro incentivado al 31/12/2016 y normativa habilitante:

Cantidad de funcionarios en comisión en el Inciso (comisiones entrantes provenientes de otro Inciso):

Observaciones

VÍNCULOS LABORALES CON EL ESTADO

INFORMACIÓN AL 31 DE DICIEMBRE DE 2016

| INCISO N° | DENOMINACIÓN |
|-----------|-------------------------|
| 31 | Universidad Tecnológica |

| SEXO | VÍNCULOS CON CALIDAD DE FUNCIONARIOS PÚBLICOS | | | | | VÍNCULOS SIN CALIDAD DE FUNCIONARIOS PÚBLICOS | | | | | | | | |
|--------------|---|-----------------------------------|-----------------------|--------------------|-------------|---|----------|-----------------------|---------------------------------|---------------------------|-------------------------------------|-------------------------------|----------------|----------------|
| | Presupuestados | Contratos Permanentes/Función Púb | Zafrales y Eventuales | Otros Funcionarios | TOTAL FUNC. | Becarios | Pasantes | Arrendamiento de Obra | Arrend. Obra con Org. Internac. | Arrendamiento de Servicio | Arrend. Servicio con Org. Internac. | Contrato a Término Ley 17.556 | Otros No Func. | TOTAL NO FUNC. |
| HOMBRES | 2 | 73 | | | 75 | | | 4 | | 13 | | | | 17 |
| MUJERES | 1 | 79 | | | 80 | | | 2 | | 5 | | | | 7 |
| TRANS | | | | | 0 | | | | | | | | | 0 |
| TOTAL | 3 | 152 | 0 | 0 | 155 | 0 | 0 | 6 | 0 | 18 | 0 | 0 | 0 | 24 |

| DEPARTAMENTO (*) | VÍNCULOS CON CALIDAD DE FUNCIONARIOS PÚBLICOS | | | | | VÍNCULOS SIN CALIDAD DE FUNCIONARIOS PÚBLICOS | | | | | | | | |
|------------------|---|-----------------------------------|-----------------------|--------------------|------------|---|----------|-----------------------|---------------------------------|---------------------------|-------------------------------------|-------------------------------|----------------|---------------|
| | Presupuestados | Contratos Permanentes/Función Púb | Zafrales y Eventuales | Otros Funcionarios | TOTAL F.P. | Becarios | Pasantes | Arrendamiento de Obra | Arrend. Obra con Org. Internac. | Arrendamiento de Servicio | Arrend. Servicio con Org. Internac. | Contrato a Término Ley 17.556 | Otros No Func. | TOTAL NO F.P. |
| ARTIGAS | | | | | 0 | | | | | | | | | 0 |
| CANELONES | | 1 | | | 1 | | | | | | | | | 0 |
| CERRO LARGO | | | | | 0 | | | | | | | | | 0 |
| COLONIA | | 11 | | | 11 | | | | | | | | | 0 |
| DURAZNO | | 5 | | | 5 | | | | | 1 | | | | 1 |
| FLORES | | | | | 0 | | | | | | | | | 0 |
| FLORIDA | | 5 | | | 5 | | | | | | | | | 0 |
| LAVALLEJA | | | | | 0 | | | | | | | | | 0 |
| MALDONADO | | 1 | | | 1 | | | | | | | | | 0 |
| PAYSANDÚ | | 17 | | | 17 | | | | | 2 | | | | 2 |
| RÍO NEGRO | | 12 | | | 12 | | | | | 1 | | | | 1 |
| RIVERA | | 4 | | | 4 | | | | | | | | | 0 |
| ROCHA | | | | | 0 | | | | | | | | | 0 |
| SALTO | | | | | 0 | | | | | | | | | 0 |
| SAN JOSÉ | | 3 | | | 3 | | | | | | | | | 0 |
| SORIANO | 1 | 6 | | | 7 | | | | | | | | | 0 |
| TACUAREMBO | | 1 | | | 1 | | | | | | | | | 0 |
| TREINTA Y TRES | | | | | 0 | | | | | | | | | 0 |
| MONTEVIDEO | 2 | 86 | | | 88 | | | 6 | | 14 | | | | 20 |
| EXTERIOR | | | | | 0 | | | | | | | | | 0 |
| ITINERANTE | | | | | 0 | | | | | | | | | 0 |
| Sin clasificar | | | | | 0 | | | | | | | | | 0 |
| TOTAL | 3 | 152 | 0 | 0 | 155 | 0 | 0 | 6 | 0 | 18 | 0 | 0 | 0 | 24 |

(*) Corresponde informar el Departamento donde se llevan a cabo las tareas propias del vínculo.

Observaciones

| |
|--|
| |
|--|

VÍNCULOS LABORALES CON EL ESTADO
 INFORMACIÓN AL 31 DE DICIEMBRE DE 2016

| INCISO Nº | DENOMINACIÓN |
|-----------|-------------------------|
| 31 | Universidad Tecnológica |

| CUADRO 4 | | VÍNCULOS CON CALIDAD DE FUNCIONARIOS PÚBLICOS | | | |
|--------------------------|----------------|---|-----------------------|--------------------|------------|
| ESCALAFÓN | Presupuestados | Contratos Permanentes/Función pública | Zafrales y Eventuales | Otros Funcionarios | TOTAL |
| A- PROFESIONAL | | 15 | | | 15 |
| B- TÉCNICO PROFESIONAL | | | | | 0 |
| C- ADMINISTRATIVO | | 9 | | | 9 |
| D- ESPECIALIZADO | | 24 | | | 24 |
| E- OFICIOS | | | | | 0 |
| F- SERVICIOS AUXILIARES | | 2 | | | 2 |
| G- DOCENTE DE UDELAR | | | | | 0 |
| H- DOCENTE DE A.N.E.P. | | | | | 0 |
| J- DOCENTE DE OTROS ORG. | | 102 | | | 102 |
| K- MILITAR | | | | | 0 |
| L- POLICIAL | | | | | 0 |
| M- SERVICIOS EXTERIORES | | | | | 0 |
| N- JUDICATURA | | | | | 0 |
| P- POLÍTICO | 3 | | | | 3 |
| Q- PARTICULAR CONFIANZA | | | | | 0 |
| R- RESIDUAL | | | | | 0 |
| S- PENITENCIARIO | | | | | 0 |
| OTROS (*) | | | | | 0 |
| TOTAL | 3 | 152 | 0 | 0 | 155 |

(*) En caso de utilizar "otros" aclare a continuación a qué corresponde:

| |
|--|
| |
|--|

ALTAS Y BAJAS EN LOS ORGANISMOS DEL ESTADO
INFORMACIÓN DEL 1° DE ENERO DE 2016 AL 31 DE DICIEMBRE DE 2016

| INCISO N° | DENOMINACIÓN |
|-----------|-------------------------|
| 31 | Universidad Tecnológica |

| | Col. 1 | Col. 2 | Col. 3 | Col. 4 | Col. 5 | Col. 6 | Col. 7 | Col. 8 | Col. 9 | Col. 10 | Col. 11 | Col. 12 | Col. 13 | Col. 14 | Col. 15 | Col. 16 | Col. 17 | Col. 18 | Col. 19 | Col. 20 | |
|--|------------------------|------------------------|----------------------------------|----------------------------------|----------|---------------------------------|------------------------------|-------------------|------------|-------------------------|-----------|---------------|-------------|--------------------------|------------|----------------------------|----------------------------|---------------------------|--------------|----------|--|
| | Inf.Vinculos dic. 2016 | Inf.Vinculos dic. 2015 | SALDO 1 Inf.Vinculos 2016 - 2015 | ALTAS POR MECANISMO DE SELECCIÓN | | | | | | | BAJAS | | | | | | | SALDO (Total A - Total B) | Renovaciones | | |
| | | | | Designación directa (*) | Sorteo | Concurso méritos y antecedentes | Concurso oposición y méritos | Sorteo y concurso | Otros (**) | Transformación (nuevos) | TOTAL A | Fallecimiento | Destitución | Renuncia/fin de contrato | Jubilación | Por todo otro motivo (***) | Transformación (extinción) | TOTAL B | | | |
| VINCULOS CON CALIDAD DE FUNCIONARIO PUBLICO | | | | | | | | | | | | | | | | | | | | | |
| Presupuestados | 3 | 3 | 0 | | | | | | | | 0 | | | | | | | 0 | 0 | | |
| Contratados permanentes | 152 | 96 | 56 | | | 68 | | | | | 68 | | | 12 | | | | 12 | 56 | | |
| Zafrales y Eventuales | | | 0 | | | | | | | | 0 | | | | | | | 0 | 0 | | |
| Otros | | | 0 | | | | | | | | 0 | | | | | | | 0 | 0 | | |
| Sub Total | 155 | 99 | 56 | 0 | 0 | 68 | 0 | 0 | 0 | 0 | 68 | 0 | 0 | 12 | 0 | 0 | 0 | 12 | 56 | 0 | |
| VINCULOS SIN CALIDAD DE FUNCIONARIO PUBLICO | | | | | | | | | | | | | | | | | | | | | |
| Becarios | | | 0 | | | | | | | | 0 | | | | | | | 0 | 0 | | |
| Pasantes | | | 0 | | | | | | | | 0 | | | | | | | 0 | 0 | | |
| Arrendamientos de Obra | 6 | 11 | -5 | | | | | | | | 0 | | | 5 | | | | 5 | -5 | | |
| Arrendamientos de Obra con Org. Internacional | | | 0 | | | | | | | | 0 | | | | | | | 0 | 0 | | |
| Arrendamientos de Servicio | 18 | 12 | 6 | 6 | | | | | | | 6 | | | | | | | 0 | 6 | | |
| Arr. de Servicio con Org. Internacional | | | 0 | | | | | | | | 0 | | | | | | | 0 | 0 | | |
| Contratos a Término Ley 17.556 | | | 0 | | | | | | | | 0 | | | | | | | 0 | 0 | | |
| Otros | | | 0 | | | | | | | | 0 | | | | | | | 0 | 0 | | |
| Sub Total | 24 | 23 | 1 | 6 | 0 | 0 | 0 | 0 | 0 | 0 | 6 | 0 | 0 | 5 | 0 | 0 | 0 | 5 | 1 | 0 | |
| TOTAL | 179 | 122 | 57 | 6 | 0 | 68 | 0 | 0 | 0 | 0 | 74 | 0 | 0 | 17 | 0 | 0 | 0 | 17 | 57 | 0 | |

ACLARACIONES DEL ORGANISMO:

(*) Especificar normativa habilitante de designaciones directas.

(**) Especificar "otros" mecanismos de selección.

(***) Especificar otros motivos de bajas

Aclaraciones: Diferencias entre Saldo 1 y Saldo 2.

VÍNCULOS LABORALES CON EL ESTADO

INFORMACIÓN AL 31 DE DICIEMBRE DE 2016

| INCISO N° | DENOMINACIÓN |
|-----------|------------------------------------|
| 32 | Instituto Uruguayo de Meteorología |

| CUADRO 1 | | VÍNCULOS CON CALIDAD DE FUNCIONARIOS PÚBLICOS | | | | | VÍNCULOS SIN CALIDAD DE FUNCIONARIOS PÚBLICOS | | | | | | | | |
|------------------|--------------|---|---------------------------------------|-----------------------|------------------------|-------------|---|----------|--------------------|---------------------------------|------------------------|--|-------------------------|---------------------------|----------------|
| UNIDAD EJECUTORA | | Presupuestados | Contratos Permanentes/Función pública | Zafrales y Eventuales | Otros Funcionarios (1) | TOTAL F. P. | Becarios | Pasantes | Arrendamiento Obra | Arrend. Obra con Org. Internac. | Arrendamiento Servicio | Arrend. de Servicio con Org. Internac. | C. a Término Ley 17.556 | Otros No Funcionarios (2) | TOTAL NO F. P. |
| N° | DENOMINACIÓN | | | | | | | | | | | | | | |
| | | 130 | 1 | | | 131 | | | | | 4 | | 11 | 7 | 22 |
| | | | | | | 0 | | | | | | | | | 0 |
| | | | | | | 0 | | | | | | | | | 0 |
| | | | | | | 0 | | | | | | | | | 0 |
| | | | | | | 0 | | | | | | | | | 0 |
| | | | | | | 0 | | | | | | | | | 0 |
| | | | | | | 0 | | | | | | | | | 0 |
| | | | | | | 0 | | | | | | | | | 0 |
| | | | | | | 0 | | | | | | | | | 0 |
| | | | | | | 0 | | | | | | | | | 0 |
| | | | | | | 0 | | | | | | | | | 0 |
| TOTAL | | 130 | 1 | 0 | 0 | 131 | 0 | 0 | 0 | 0 | 4 | 0 | 11 | 7 | 22 |

(1) En caso de utilizar esta categoría aclare a continuación a qué tipo de vínculos (**CON CALIDAD DE FUNCIONARIOS PÚBLICOS**) corresponde:

(2) En caso de utilizar esta categoría aclare a continuación a qué tipo de vínculos (**SIN CALIDAD DE FUNCIONARIOS PÚBLICOS**) corresponde:

Terceros sin relación de Dependencia con el Estado- Practicantados por convenio con la Fundación para la Facultad de Ciencias Económicas

Cantidad de funcionarios que perciben retiro incentivado al 31/12/2016 y normativa habilitante:

Cantidad de funcionarios en comisión en el Inciso (comisiones entrantes provenientes de otro Inciso):

Al 31/12/2016 eran 11 comisiones de OSE, ANTEL. UTE, MTOP, MDN. DNA. Además en Inumet hay 17 funcionarios Equiparados y 7 Reincorporados que para servicio civil serían comisión, oficina de origen MDN.

Observaciones

VÍNCULOS LABORALES CON EL ESTADO

INFORMACIÓN AL 31 DE DICIEMBRE DE 2016

| INCISO N° | DENOMINACIÓN |
|-----------|------------------------------------|
| 32 | Instituto Uruguayo de Meteorología |

| SEXO | VÍNCULOS CON CALIDAD DE FUNCIONARIOS PÚBLICOS | | | | | VÍNCULOS SIN CALIDAD DE FUNCIONARIOS PÚBLICOS | | | | | | | | |
|--------------|---|-----------------------------------|-----------------------|--------------------|-------------|---|----------|-----------------------|---------------------------------|---------------------------|-------------------------------------|-------------------------------|----------------|----------------|
| | Presupuestados | Contratos Permanentes/Función Púb | Zafrales y Eventuales | Otros Funcionarios | TOTAL FUNC. | Becarios | Pasantes | Arrendamiento de Obra | Arrend. Obra con Org. Internac. | Arrendamiento de Servicio | Arrend. Servicio con Org. Internac. | Contrato a Término Ley 17.556 | Otros No Func. | TOTAL NO FUNC. |
| HOMBRES | 67 | | | | 67 | | | | | 4 | | 6 | 5 | 15 |
| MUJERES | 63 | 1 | | | 64 | | | | | | | 5 | 2 | 7 |
| TRANS | | | | | 0 | | | | | | | | | 0 |
| TOTAL | 130 | 1 | 0 | 0 | 131 | 0 | 0 | 0 | 0 | 4 | 0 | 11 | 7 | 22 |

| DEPARTAMENTO (*) | VÍNCULOS CON CALIDAD DE FUNCIONARIOS PÚBLICOS | | | | | VÍNCULOS SIN CALIDAD DE FUNCIONARIOS PÚBLICOS | | | | | | | | |
|------------------|---|-----------------------------------|-----------------------|--------------------|------------|---|----------|-----------------------|---------------------------------|---------------------------|-------------------------------------|-------------------------------|----------------|---------------|
| | Presupuestados | Contratos Permanentes/Función Púb | Zafrales y Eventuales | Otros Funcionarios | TOTAL F.P. | Becarios | Pasantes | Arrendamiento de Obra | Arrend. Obra con Org. Internac. | Arrendamiento de Servicio | Arrend. Servicio con Org. Internac. | Contrato a Término Ley 17.556 | Otros No Func. | TOTAL NO F.P. |
| ARTIGAS | 2 | | | | 2 | | | | | | | | | 0 |
| CANELONES | 19 | | | | 19 | | | | | | | | | 0 |
| CERRO LARGO | 2 | | | | 2 | | | | | | | | | 0 |
| COLONIA | 2 | | | | 2 | | | | | | | 1 | | 1 |
| DURAZNO | | | | | 0 | | | | | | | | | 0 |
| FLORES | 1 | | | | 1 | | | | | | | | | 0 |
| FLORIDA | 2 | | | | 2 | | | | | | | | | 0 |
| LAVALLEJA | | | | | 0 | | | | | | | | | 0 |
| MALDONADO | 5 | | | | 5 | | | | | | | 1 | | 1 |
| PAYSANDÚ | 1 | | | | 1 | | | | | | | | | 0 |
| RÍO NEGRO | | | | | 0 | | | | | | | | | 0 |
| RIVERA | 3 | | | | 3 | | | | | | | 2 | | 2 |
| ROCHA | 6 | | | | 6 | | | | | | | | | 0 |
| SALTO | 3 | | | | 3 | | | | | | | | | 0 |
| SAN JOSÉ | 1 | | | | 1 | | | | | | | | | 0 |
| SORIANO | 6 | | | | 6 | | | | | | | | 1 | 1 |
| TACUAREMBO | 4 | | | | 4 | | | | | | | | | 0 |
| TREINTA Y TRES | 2 | | | | 2 | | | | | | | | | 0 |
| MONTEVIDEO | 71 | 1 | | | 72 | | | | | 4 | | 7 | 6 | 17 |
| EXTERIOR | | | | | 0 | | | | | | | | | 0 |
| ITINERANTE | | | | | 0 | | | | | | | | | 0 |
| Sin clasificar | | | | | 0 | | | | | | | | | 0 |
| TOTAL | 130 | 1 | 0 | 0 | 131 | 0 | 0 | 0 | 0 | 4 | 0 | 11 | 7 | 22 |

(*) Corresponde informar el Departamento donde se llevan a cabo las tareas propias del vínculo.

Observaciones

| |
|--|
| |
|--|

VÍNCULOS LABORALES CON EL ESTADO
INFORMACIÓN AL 31 DE DICIEMBRE DE 2016

| INCISO Nº | DENOMINACIÓN |
|-----------|------------------------------------|
| 32 | Instituto Uruguayo de Meteorología |

| CUADRO 4 | | VÍNCULOS CON CALIDAD DE FUNCIONARIOS PÚBLICOS | | | |
|--------------------------|----------------|---|-----------------------|--------------------|------------|
| ESCALAFÓN | Presupuestados | Contratos Permanentes/Función pública | Zafrales y Eventuales | Otros Funcionarios | TOTAL |
| A- PROFESIONAL | 2 | | | | 2 |
| B- TÉCNICO PROFESIONAL | 41 | | | | 41 |
| C- ADMINISTRATIVO | 22 | 1 | | | 23 |
| D- ESPECIALIZADO | 48 | | | | 48 |
| E- OFICIOS | 3 | | | | 3 |
| F- SERVICIOS AUXILIARES | 3 | | | | 3 |
| G- DOCENTE DE UDELAR | | | | | 0 |
| H- DOCENTE DE A.N.E.P. | | | | | 0 |
| J- DOCENTE DE OTROS ORG. | | | | | 0 |
| K- MILITAR | | | | | 0 |
| L- POLICIAL | | | | | 0 |
| M- SERVICIOS EXTERIORES | | | | | 0 |
| N- JUDICATURA | | | | | 0 |
| P- POLÍTICO | | | | | 0 |
| Q- PARTICULAR CONFIANZA | | | | | 0 |
| R- RESIDUAL | 10 | | | | 10 |
| S- PENITENCIARIO | | | | | 0 |
| OTROS (*) | 1 | | | | 1 |
| TOTAL | 130 | 1 | 0 | 0 | 131 |

(*) En caso de utilizar "otros" aclare a continuación a qué corresponde:

Funcionario incorporado en 2016 proveniente de UTU que trae su escalafón H y al no estar dicho escalafón en Inumet se está en proceso de adecuación presupuestal.

ALTAS Y BAJAS EN LOS ORGANISMOS DEL ESTADO
INFORMACIÓN DEL 1° DE ENERO DE 2016 AL 31 DE DICIEMBRE DE 2016

| INCISO N° | DENOMINACIÓN |
|-----------|------------------------------------|
| 32 | Instituto Uruguayo de Meteorología |

| | Col. 1 | Col. 2 | Col. 3 | Col. 4 | Col. 5 | Col. 6 | Col. 7 | Col. 8 | Col. 9 | Col. 10 | Col. 11 | Col. 12 | Col. 13 | Col. 14 | Col. 15 | Col. 16 | Col. 17 | Col. 18 | Col. 19 | Col. 20 | |
|--|------------------------|------------------------|----------------------------------|----------------------------------|----------|---------------------------------|------------------------------|-------------------|------------|-------------------------|-----------|---------------|-------------|--------------------------|------------|----------------------------|----------------------------|---------------------------|--------------|----------|--|
| | Inf.Vinculos dic. 2016 | Inf.Vinculos dic. 2015 | SALDO 1 Inf.Vinculos 2016 - 2015 | ALTAS POR MECANISMO DE SELECCIÓN | | | | | | | BAJAS | | | | | | | SALDO (Total A - Total B) | Renovaciones | | |
| | | | | Designación directa (*) | Sorteo | Concurso méritos y antecedentes | Concurso oposición y méritos | Sorteo y concurso | Otros (**) | Transformación (nuevos) | TOTAL A | Fallecimiento | Destitución | Renuncia/fin de contrato | Jubilación | Por todo otro motivo (***) | Transformación (extinción) | TOTAL B | | | |
| VINCULOS CON CALIDAD DE FUNCIONARIO PUBLICO | | | | | | | | | | | | | | | | | | | | | |
| Presupuestados | 130 | 132 | -2 | | | | | | 5 | | 5 | | | 3 | 4 | | | 7 | -2 | | |
| Contratados permanentes | 1 | | 1 | | | | | | | 1 | 1 | | | | | | | 0 | 1 | | |
| Zafrales y Eventuales | | | 0 | | | | | | | | 0 | | | | | | | 0 | 0 | | |
| Otros | | 1 | -1 | | | | | | | | 0 | | | 1 | | | | 1 | -1 | | |
| Sub Total | 131 | 133 | -2 | 0 | 0 | 0 | 0 | 0 | 5 | 1 | 6 | 0 | 0 | 4 | 4 | 0 | 0 | 8 | -2 | 0 | |
| VINCULOS SIN CALIDAD DE FUNCIONARIO PUBLICO | | | | | | | | | | | | | | | | | | | | | |
| Becarios | | | 0 | | | | | | | | 0 | | | | | | | 0 | 0 | | |
| Pasantes | | | 0 | | | | | | | | 0 | | | | | | | 0 | 0 | | |
| Arrendamientos de Obra | | | 0 | | | | | | | | 0 | | | | | | | 0 | 0 | | |
| Arrendamientos de Obra con Org. Internacional | | | 0 | | | | | | | | 0 | | | | | | | 0 | 0 | | |
| Arrendamientos de Servicio | 4 | | 4 | 4 | | | | | | | 4 | | | | | | | 0 | 4 | | |
| Arr. de Servicio con Org. Internacional | | | 0 | | | | | | | | 0 | | | | | | | 0 | 0 | | |
| Contratos a Término Ley 17.556 | 11 | | 11 | | | | 11 | | | | 11 | | | | | | | 0 | 11 | | |
| Otros | 7 | 2 | 5 | | | | | | 6 | | 6 | | | | | | 1 | 1 | 5 | | |
| Sub Total | 22 | 2 | 20 | 4 | 0 | 0 | 11 | 0 | 6 | 0 | 21 | 0 | 0 | 0 | 0 | 0 | 1 | 1 | 20 | 0 | |
| TOTAL | 153 | 135 | 18 | 4 | 0 | 0 | 11 | 0 | 11 | 1 | 27 | 0 | 0 | 4 | 4 | 0 | 1 | 9 | 18 | 0 | |

ACLARACIONES DEL ORGANISMO:

(*) Especificar normativa habilitante de designaciones directas.

(**) Especificar "otros" mecanismos de selección.

5 Presupuestados: Art. 630 Ley N°19355 del 30/12/2015
Practicantados por Convenio con la Fundación para el Apoyo de la Facultad de Ciencias Económicas.

(***) Especificar otros motivos de bajas

Aclaraciones: Diferencias entre Saldo 1 y Saldo 2.

VÍNCULOS LABORALES CON EL ESTADO

 INFORMACIÓN AL 31 DE DICIEMBRE DE 2016

| INCISO N° | DENOMINACIÓN |
|-----------|-------------------------------|
| 33 | Fiscalía General de la Nación |

| CUADRO 1 | | VÍNCULOS CON CALIDAD DE FUNCIONARIOS PÚBLICOS | | | | | VÍNCULOS SIN CALIDAD DE FUNCIONARIOS PÚBLICOS | | | | | | | | |
|------------------|--------------|---|---------------------------------------|-----------------------|------------------------|-------------|---|----------|--------------------|---------------------------------|------------------------|--|-------------------------|---------------------------|----------------|
| UNIDAD EJECUTORA | | Presupuestados | Contratos Permanentes/Función pública | Zafrales y Eventuales | Otros Funcionarios (1) | TOTAL F. P. | Becarios | Pasantes | Arrendamiento Obra | Arrend. Obra con Org. Internac. | Arrendamiento Servicio | Arrend. de Servicio con Org. Internac. | C. a Término Ley 17.556 | Otros No Funcionarios (2) | TOTAL NO F. P. |
| N° | DENOMINACIÓN | | | | | | | | | | | | | | |
| | | 483 | | | 11 | 494 | 1 | 1 | 2 | | | | | | 4 |
| | | | | | | 0 | | | | | | | | | 0 |
| | | | | | | 0 | | | | | | | | | 0 |
| | | | | | | 0 | | | | | | | | | 0 |
| | | | | | | 0 | | | | | | | | | 0 |
| | | | | | | 0 | | | | | | | | | 0 |
| | | | | | | 0 | | | | | | | | | 0 |
| | | | | | | 0 | | | | | | | | | 0 |
| | | | | | | 0 | | | | | | | | | 0 |
| | | | | | | 0 | | | | | | | | | 0 |
| | | | | | | 0 | | | | | | | | | 0 |
| TOTAL | | 483 | 0 | 0 | 11 | 494 | 1 | 1 | 2 | 0 | 0 | 0 | 0 | 0 | 4 |

(1) En caso de utilizar esta categoría aclare a continuación a qué tipo de vínculos (**CON CALIDAD DE FUNCIONARIOS PÚBLICOS**) corresponde:

Provisorios

(2) En caso de utilizar esta categoría aclare a continuación a qué tipo de vínculos (**SIN CALIDAD DE FUNCIONARIOS PÚBLICOS**) corresponde:

Cantidad de funcionarios que perciben retiro incentivado al 31/12/2016 y normativa habilitante:

Cantidad de funcionarios en comisión en el Inciso (comisiones entrantes provenientes de otro Inciso):

Observaciones

VÍNCULOS LABORALES CON EL ESTADO

INFORMACIÓN AL 31 DE DICIEMBRE DE 2016

| INCISO Nº | DENOMINACIÓN |
|-----------|-------------------------------|
| 33 | Fiscalía General de la Nación |

| SEXO | VÍNCULOS CON CALIDAD DE FUNCIONARIOS PÚBLICOS | | | | | VÍNCULOS SIN CALIDAD DE FUNCIONARIOS PÚBLICOS | | | | | | | | |
|--------------|---|-----------------------------------|-----------------------|--------------------|-------------|---|----------|-----------------------|---------------------------------|---------------------------|-------------------------------------|-------------------------------|----------------|----------------|
| | Presupuestados | Contratos Permanentes/Función Púb | Zafrales y Eventuales | Otros Funcionarios | TOTAL FUNC. | Becarios | Pasantes | Arrendamiento de Obra | Arrend. Obra con Org. Internac. | Arrendamiento de Servicio | Arrend. Servicio con Org. Internac. | Contrato a Término Ley 17.556 | Otros No Func. | TOTAL NO FUNC. |
| HOMBRES | 136 | | | 6 | 142 | | | 2 | | | | | | 2 |
| MUJERES | 347 | | | 5 | 352 | 1 | 1 | | | | | | | 2 |
| TRANS | | | | | 0 | | | | | | | | | 0 |
| TOTAL | 483 | 0 | 0 | 11 | 494 | 1 | 1 | 2 | 0 | 0 | 0 | 0 | 0 | 4 |

| DEPARTAMENTO (*) | VÍNCULOS CON CALIDAD DE FUNCIONARIOS PÚBLICOS | | | | | VÍNCULOS SIN CALIDAD DE FUNCIONARIOS PÚBLICOS | | | | | | | | |
|------------------|---|-----------------------------------|-----------------------|--------------------|------------|---|----------|-----------------------|---------------------------------|---------------------------|-------------------------------------|-------------------------------|----------------|---------------|
| | Presupuestados | Contratos Permanentes/Función Púb | Zafrales y Eventuales | Otros Funcionarios | TOTAL F.P. | Becarios | Pasantes | Arrendamiento de Obra | Arrend. Obra con Org. Internac. | Arrendamiento de Servicio | Arrend. Servicio con Org. Internac. | Contrato a Término Ley 17.556 | Otros No Func. | TOTAL NO F.P. |
| ARTIGAS | 12 | | | | 12 | | | | | | | | | 0 |
| CANELONES | 52 | | | | 52 | | | | | | | | | 0 |
| CERRO LARGO | 11 | | | | 11 | | | | | | | | | 0 |
| COLONIA | 14 | | | | 14 | | | | | | | | | 0 |
| DURAZNO | 9 | | | | 9 | | | | | | | | | 0 |
| FLORES | 5 | | | | 5 | | | | | | | | | 0 |
| FLORIDA | 8 | | | | 8 | | | | | | | | | 0 |
| LAVALLEJA | 7 | | | | 7 | | | | | | | | | 0 |
| MALDONADO | 18 | | | | 18 | | | | | | | | | 0 |
| PAYSANDÚ | 14 | | | | 14 | | | | | | | | | 0 |
| RÍO NEGRO | 8 | | | | 8 | | | | | | | | | 0 |
| RIVERA | 16 | | | | 16 | | | | | | | | | 0 |
| ROCHA | 13 | | | | 13 | | | | | | | | | 0 |
| SALTO | 16 | | | | 16 | | | | | | | | | 0 |
| SAN JOSÉ | 16 | | | | 16 | | | | | | | | | 0 |
| SORIANO | 12 | | | | 12 | | | | | | | | | 0 |
| TACUAREMBÓ | 14 | | | | 14 | | | | | | | | | 0 |
| TREINTA Y TRES | 6 | | | | 6 | | | | | | | | | 0 |
| MONTEVIDEO | 232 | | | 11 | 243 | 1 | 1 | 2 | | | | | | 4 |
| EXTERIOR | | | | | 0 | | | | | | | | | 0 |
| ITINERANTE | | | | | 0 | | | | | | | | | 0 |
| Sin clasificar | | | | | 0 | | | | | | | | | 0 |
| TOTAL | 483 | 0 | 0 | 11 | 494 | 1 | 1 | 2 | 0 | 0 | 0 | 0 | 0 | 4 |

(*) Corresponde informar el Departamento donde se llevan a cabo las tareas propias del vínculo.

Observaciones

VÍNCULOS LABORALES CON EL ESTADO

INFORMACIÓN AL 31 DE DICIEMBRE DE 2016

| INCISO N° | DENOMINACIÓN |
|-----------|-------------------------------|
| 33 | Fiscalía General de la Nación |

| ESCALAFÓN | VÍNCULOS CON CALIDAD DE FUNCIONARIOS PÚBLICOS | | | | TOTAL |
|--------------------------|---|---|-----------------------|--------------------|------------|
| | Presupuestados | Contratos Permanentes/Función pública | Zafrales y Eventuales | Otros Funcionarios | |
| A- PROFESIONAL | 7 | | | | 7 |
| B- TÉCNICO PROFESIONAL | 6 | | | | 6 |
| C- ADMINISTRATIVO | 156 | | | | 156 |
| D- ESPECIALIZADO | 2 | | | 4 | 6 |
| E- OFICIOS | 6 | | | | 6 |
| F- SERVICIOS AUXILIARES | 19 | | | 7 | 26 |
| G- DOCENTE DE UDELAR | | | | | 0 |
| H- DOCENTE DE A.N.E.P. | | | | | 0 |
| J- DOCENTE DE OTROS ORG. | | | | | 0 |
| K- MILITAR | | | | | 0 |
| L- POLICIAL | | | | | 0 |
| M- SERVICIOS EXTERIORES | | | | | 0 |
| N- JUDICATURA | 286 | | | | 286 |
| P- POLÍTICO | | | | | 0 |
| Q- PARTICULAR CONFIANZA | 1 | | | | 1 |
| R- RESIDUAL | | | | | 0 |
| S- PENITENCIARIO | | | | | 0 |
| OTROS (*) | | | | | 0 |
| TOTAL | 483 | 0 | 0 | 11 | 494 |

(*) En caso de utilizar "otros" aclare a continuación a qué corresponde:

| |
|--|
| |
|--|

ALTAS Y BAJAS EN LOS ORGANISMOS DEL ESTADO
INFORMACIÓN DEL 1° DE ENERO DE 2016 AL 31 DE DICIEMBRE DE 2016

| INCISO N° | DENOMINACIÓN |
|-----------|-------------------------------|
| 33 | Fiscalía General de la Nación |

| | Col. 1 | Col. 2 | Col. 3 | Col. 4 | Col. 5 | Col. 6 | Col. 7 | Col. 8 | Col. 9 | Col. 10 | Col. 11 | Col. 12 | Col. 13 | Col. 14 | Col. 15 | Col. 16 | Col. 17 | Col. 18 | Col. 19 | Col. 20 | |
|--|------------------------|------------------------|----------------------------------|----------------------------------|----------|---------------------------------|------------------------------|-------------------|------------|-------------------------|-----------|---------------|-------------|--------------------------|------------|----------------------------|----------------------------|---------------------------|--------------|----------|--|
| | Inf.Vinculos dic. 2016 | Inf.Vinculos dic. 2015 | SALDO 1 Inf.Vinculos 2016 - 2015 | ALTAS POR MECANISMO DE SELECCIÓN | | | | | | | BAJAS | | | | | | | SALDO (Total A - Total B) | Renovaciones | | |
| | | | | Designación directa (*) | Sorteo | Concurso méritos y antecedentes | Concurso oposición y méritos | Sorteo y concurso | Otros (**) | Transformación (nuevos) | TOTAL A | Fallecimiento | Destitución | Renuncia/fin de contrato | Jubilación | Por todo otro motivo (***) | Transformación (extinción) | TOTAL B | | | |
| VINCULOS CON CALIDAD DE FUNCIONARIO PUBLICO | | | | | | | | | | | | | | | | | | | | | |
| Presupuestados | 483 | 501 | -18 | | | 2 | 5 | | | | 7 | 1 | | 3 | 21 | | | 25 | -18 | | |
| Contratados permanentes | | | 0 | | | | | | | | 0 | | | | | | | 0 | 0 | | |
| Zafrales y Eventuales | | | 0 | | | | | | | | 0 | | | | | | | 0 | 0 | | |
| Otros | 11 | 3 | 8 | | | | 11 | | | | 11 | | | | | | 3 | 3 | 8 | | |
| Sub Total | 494 | 504 | -10 | 0 | 0 | 2 | 16 | 0 | 0 | 0 | 18 | 1 | 0 | 3 | 21 | 0 | 3 | 28 | -10 | 0 | |
| VINCULOS SIN CALIDAD DE FUNCIONARIO PUBLICO | | | | | | | | | | | | | | | | | | | | | |
| Becarios | 1 | | 1 | | | 1 | | | | | 1 | | | | | | | 0 | 1 | | |
| Pasantes | 1 | | 1 | | | | | 1 | | | 1 | | | | | | | 0 | 1 | | |
| Arrendamientos de Obra | 2 | 2 | 0 | 1 | | | | | | | 1 | | | 1 | | | | 1 | 0 | | |
| Arrendamientos de Obra con Org. Internacional | | | 0 | | | | | | | | 0 | | | | | | | 0 | 0 | | |
| Arrendamientos de Servicio | | | 0 | | | | | | | | 0 | | | | | | | 0 | 0 | | |
| Arr. de Servicio con Org. Internacional | | | 0 | | | | | | | | 0 | | | | | | | 0 | 0 | | |
| Contratos a Término Ley 17.556 | | | 0 | | | | | | | | 0 | | | | | | | 0 | 0 | | |
| Otros | | | 0 | | | | | | | | 0 | | | | | | | 0 | 0 | | |
| Sub Total | 4 | 2 | 2 | 1 | 0 | 1 | 0 | 1 | 0 | 0 | 3 | 0 | 0 | 1 | 0 | 0 | 0 | 1 | 2 | 0 | |
| TOTAL | 498 | 506 | -8 | 1 | 0 | 3 | 16 | 1 | 0 | 0 | 21 | 1 | 0 | 4 | 21 | 0 | 3 | 29 | -8 | 0 | |

ACLARACIONES DEL ORGANISMO:

(*) Especificar normativa habilitante de designaciones directas.

(**) Especificar "otros" mecanismos de selección.

(***) Especificar otros motivos de bajas

Aclaraciones: Diferencias entre Saldo 1 y Saldo 2.

VÍNCULOS LABORALES CON EL ESTADO
 INFORMACIÓN AL 31 DE DICIEMBRE DE 2016

| INCISO N° | DENOMINACIÓN |
|-----------|--|
| 34 | Junta de Transparencia y Ética Pública |

| CUADRO 1 | | VÍNCULOS CON CALIDAD DE FUNCIONARIOS PÚBLICOS | | | | | VÍNCULOS SIN CALIDAD DE FUNCIONARIOS PÚBLICOS | | | | | | | | |
|------------------|--------------|---|---------------------------------------|-----------------------|------------------------|-------------|---|----------|--------------------|---------------------------------|------------------------|--|-------------------------|---------------------------|----------------|
| UNIDAD EJECUTORA | | Presupuestados | Contratos Permanentes/Función pública | Zafrales y Eventuales | Otros Funcionarios (1) | TOTAL F. P. | Becarios | Pasantes | Arrendamiento Obra | Arrend. Obra con Org. Internac. | Arrendamiento Servicio | Arrend. de Servicio con Org. Internac. | C. a Término Ley 17.556 | Otros No Funcionarios (2) | TOTAL NO F. P. |
| N° | DENOMINACIÓN | | | | | | | | | | | | | | |
| | | 17 | | | | 17 | | | | | | | | | 0 |
| | | | | | | 0 | | | | | | | | | 0 |
| | | | | | | 0 | | | | | | | | | 0 |
| | | | | | | 0 | | | | | | | | | 0 |
| | | | | | | 0 | | | | | | | | | 0 |
| | | | | | | 0 | | | | | | | | | 0 |
| | | | | | | 0 | | | | | | | | | 0 |
| | | | | | | 0 | | | | | | | | | 0 |
| | | | | | | 0 | | | | | | | | | 0 |
| | | | | | | 0 | | | | | | | | | 0 |
| | | | | | | 0 | | | | | | | | | 0 |
| | | | | | | 0 | | | | | | | | | 0 |
| TOTAL | | 17 | 0 | 0 | 0 | 17 | 0 | 0 | 0 | 0 | 0 | 0 | 0 | 0 | 0 |

(1) En caso de utilizar esta categoría aclare a continuación a qué tipo de vínculos (**CON CALIDAD DE FUNCIONARIOS PÚBLICOS**) corresponde:

(2) En caso de utilizar esta categoría aclare a continuación a qué tipo de vínculos (**SIN CALIDAD DE FUNCIONARIOS PÚBLICOS**) corresponde:

Cantidad de funcionarios que perciben retiro incentivado al 31/12/2016 y normativa habilitante:

Cantidad de funcionarios en comisión en el Inciso (comisiones entrantes provenientes de otro Inciso):

4

Observaciones

VÍNCULOS LABORALES CON EL ESTADO

INFORMACIÓN AL 31 DE DICIEMBRE DE 2016

| INCISO N° | DENOMINACIÓN |
|-----------|--|
| 34 | Junta de Transparencia y Ética Pública |

| SEXO | VÍNCULOS CON CALIDAD DE FUNCIONARIOS PÚBLICOS | | | | | VÍNCULOS SIN CALIDAD DE FUNCIONARIOS PÚBLICOS | | | | | | | | |
|--------------|---|-----------------------------------|-----------------------|--------------------|-------------|---|----------|-----------------------|---------------------------------|---------------------------|-------------------------------------|-------------------------------|----------------|----------------|
| | Presupuestados | Contratos Permanentes/Función Púb | Zafrales y Eventuales | Otros Funcionarios | TOTAL FUNC. | Becarios | Pasantes | Arrendamiento de Obra | Arrend. Obra con Org. Internac. | Arrendamiento de Servicio | Arrend. Servicio con Org. Internac. | Contrato a Término Ley 17.556 | Otros No Func. | TOTAL NO FUNC. |
| HOMBRES | 4 | | | | 4 | | | | | | | | | 0 |
| MUJERES | 13 | | | | 13 | | | | | | | | | 0 |
| TRANS | | | | | 0 | | | | | | | | | 0 |
| TOTAL | 17 | 0 | 0 | 0 | 17 | 0 | 0 | 0 | 0 | 0 | 0 | 0 | 0 | 0 |

| DEPARTAMENTO (*) | VÍNCULOS CON CALIDAD DE FUNCIONARIOS PÚBLICOS | | | | | VÍNCULOS SIN CALIDAD DE FUNCIONARIOS PÚBLICOS | | | | | | | | |
|------------------|---|-----------------------------------|-----------------------|--------------------|------------|---|----------|-----------------------|---------------------------------|---------------------------|-------------------------------------|-------------------------------|----------------|---------------|
| | Presupuestados | Contratos Permanentes/Función Púb | Zafrales y Eventuales | Otros Funcionarios | TOTAL F.P. | Becarios | Pasantes | Arrendamiento de Obra | Arrend. Obra con Org. Internac. | Arrendamiento de Servicio | Arrend. Servicio con Org. Internac. | Contrato a Término Ley 17.556 | Otros No Func. | TOTAL NO F.P. |
| ARTIGAS | | | | | 0 | | | | | | | | | 0 |
| CANELONES | | | | | 0 | | | | | | | | | 0 |
| CERRO LARGO | | | | | 0 | | | | | | | | | 0 |
| COLONIA | | | | | 0 | | | | | | | | | 0 |
| DURAZNO | | | | | 0 | | | | | | | | | 0 |
| FLORES | | | | | 0 | | | | | | | | | 0 |
| FLORIDA | | | | | 0 | | | | | | | | | 0 |
| LAVALLEJA | | | | | 0 | | | | | | | | | 0 |
| MALDONADO | | | | | 0 | | | | | | | | | 0 |
| PAYSANDÚ | | | | | 0 | | | | | | | | | 0 |
| RÍO NEGRO | | | | | 0 | | | | | | | | | 0 |
| RIVERA | | | | | 0 | | | | | | | | | 0 |
| ROCHA | | | | | 0 | | | | | | | | | 0 |
| SALTO | | | | | 0 | | | | | | | | | 0 |
| SAN JOSÉ | | | | | 0 | | | | | | | | | 0 |
| SORIANO | | | | | 0 | | | | | | | | | 0 |
| TACUAREMBO | | | | | 0 | | | | | | | | | 0 |
| TREINTA Y TRES | | | | | 0 | | | | | | | | | 0 |
| MONTEVIDEO | 17 | | | | 17 | | | | | | | | | 0 |
| EXTERIOR | | | | | 0 | | | | | | | | | 0 |
| ITINERANTE | | | | | 0 | | | | | | | | | 0 |
| Sin clasificar | | | | | 0 | | | | | | | | | 0 |
| TOTAL | 17 | 0 | 0 | 0 | 17 | 0 | 0 | 0 | 0 | 0 | 0 | 0 | 0 | 0 |

(*) Corresponde informar el Departamento donde se llevan a cabo las tareas propias del vínculo.

Observaciones

| |
|--|
| |
|--|

VÍNCULOS LABORALES CON EL ESTADO
 INFORMACIÓN AL 31 DE DICIEMBRE DE 2016

| INCISO Nº | DENOMINACIÓN |
|-----------|--|
| 34 | Junta de Transparencia y Ética Pública |

| ESCALAFÓN | VÍNCULOS CON CALIDAD DE FUNCIONARIOS PÚBLICOS | | | | TOTAL |
|--------------------------|---|---------------------------------------|-----------------------|--------------------|-----------|
| | Presupuestados | Contratos Permanentes/Función pública | Zafrales y Eventuales | Otros Funcionarios | |
| A- PROFESIONAL | 2 | | | | 2 |
| B- TÉCNICO PROFESIONAL | | | | | 0 |
| C- ADMINISTRATIVO | 9 | | | | 9 |
| D- ESPECIALIZADO | | | | | 0 |
| E- OFICIOS | | | | | 0 |
| F- SERVICIOS AUXILIARES | 2 | | | | 2 |
| G- DOCENTE DE UDELAR | | | | | 0 |
| H- DOCENTE DE A.N.E.P. | | | | | 0 |
| J- DOCENTE DE OTROS ORG. | 2 | | | | 2 |
| K- MILITAR | | | | | 0 |
| L- POLICIAL | | | | | 0 |
| M- SERVICIOS EXTERIORES | | | | | 0 |
| N- JUDICATURA | | | | | 0 |
| P- POLÍTICO | | | | | 0 |
| Q- PARTICULAR CONFIANZA | 2 | | | | 2 |
| R- RESIDUAL | | | | | 0 |
| S- PENITENCIARIO | | | | | 0 |
| OTROS (*) | | | | | 0 |
| TOTAL | 17 | 0 | 0 | 0 | 17 |

(*) En caso de utilizar "otros" aclare a continuación a qué corresponde:

| |
|--|
| |
|--|

ALTAS Y BAJAS EN LOS ORGANISMOS DEL ESTADO
INFORMACIÓN DEL 1° DE ENERO DE 2016 AL 31 DE DICIEMBRE DE 2016

| INCISO N° | DENOMINACIÓN |
|-----------|--|
| 34 | Junta de Transparencia y Ética Pública |

| | Col. 1 | Col. 2 | Col. 3 | Col. 4 | Col. 5 | Col. 6 | Col. 7 | Col. 8 | Col. 9 | Col. 10 | Col. 11 | Col. 12 | Col. 13 | Col. 14 | Col. 15 | Col. 16 | Col. 17 | Col. 18 | Col. 19 | Col. 20 | |
|--|------------------------|------------------------|----------------------------------|----------------------------------|----------|---------------------------------|------------------------------|-------------------|------------|-------------------------|-----------|---------------|-------------|--------------------------|------------|----------------------------|----------------------------|---------------------------|--------------|----------|----------|
| | Inf.Vinculos dic. 2016 | Inf.Vinculos dic. 2015 | SALDO 1 Inf.Vinculos 2016 - 2015 | ALTAS POR MECANISMO DE SELECCIÓN | | | | | | | BAJAS | | | | | | | SALDO (Total A - Total B) | Renovaciones | | |
| | | | | Designación directa (*) | Sorteo | Concurso méritos y antecedentes | Concurso oposición y méritos | Sorteo y concurso | Otros (**) | Transformación (nuevos) | TOTAL A | Fallecimiento | Destitución | Renuncia/fin de contrato | Jubilación | Por todo otro motivo (***) | Transformación (extinción) | | | TOTAL B | |
| VINCULOS CON CALIDAD DE FUNCIONARIO PUBLICO | | | | | | | | | | | | | | | | | | | | | |
| Presupuestados | 17 | 8 | 9 | | | | | | 11 | | 11 | 1 | | | 1 | | | | 2 | 9 | |
| Contratados permanentes | | | 0 | | | | | | | | 0 | | | | | | | | 0 | 0 | |
| Zafrales y Eventuales | | | 0 | | | | | | | | 0 | | | | | | | | 0 | 0 | |
| Otros | | | 0 | | | | | | | | 0 | | | | | | | | 0 | 0 | |
| Sub Total | 17 | 8 | 9 | 0 | 0 | 0 | 0 | 0 | 11 | 0 | 11 | 1 | 0 | 0 | 1 | 0 | 0 | 2 | 9 | 0 | |
| VINCULOS SIN CALIDAD DE FUNCIONARIO PUBLICO | | | | | | | | | | | | | | | | | | | | | |
| Becarios | | | 0 | | | | | | | | 0 | | | | | | | | 0 | 0 | |
| Pasantes | | | 0 | | | | | | | | 0 | | | | | | | | 0 | 0 | |
| Arrendamientos de Obra | | | 0 | | | | | | | | 0 | | | | | | | | 0 | 0 | |
| Arrendamientos de Obra con Org. Internacional | | | 0 | | | | | | | | 0 | | | | | | | | 0 | 0 | |
| Arrendamientos de Servicio | | | 0 | | | | | | | | 0 | | | | | | | | 0 | 0 | |
| Arr. de Servicio con Org. Internacional | | | 0 | | | | | | | | 0 | | | | | | | | 0 | 0 | |
| Contratos a Término Ley 17.556 | | | 0 | | | | | | | | 0 | | | | | | | | 0 | 0 | |
| Otros | | | 0 | | | | | | | | 0 | | | | | | | | 0 | 0 | |
| Sub Total | 0 | 0 | 0 | 0 | 0 | 0 | 0 | 0 | 0 | 0 | 0 | 0 | 0 | 0 | 0 | 0 | 0 | 0 | 0 | 0 | 0 |
| TOTAL | 17 | 8 | 9 | 0 | 0 | 0 | 0 | 0 | 11 | 0 | 11 | 1 | 0 | 0 | 1 | 0 | 0 | 2 | 9 | 0 | |

ACLARACIONES DEL ORGANISMO:

(*) Especificar normativa habilitante de designaciones directas.

(**) Especificar "otros" mecanismos de selección.

Art. 14 de la Ley 19340 de 28 de agosto de 2015

(***) Especificar otros motivos de bajas

Aclaraciones: Diferencias entre Saldo 1 y Saldo 2.

VÍNCULOS LABORALES CON EL ESTADO

INFORMACIÓN AL 31 DE DICIEMBRE DE 2016

| INCISO N° | DENOMINACIÓN |
|-----------|--|
| 35 | Instituto Nacional de Inclusión Social Adolescente |

| CUADRO 1 | | VÍNCULOS CON CALIDAD DE FUNCIONARIOS PÚBLICOS | | | | | VÍNCULOS SIN CALIDAD DE FUNCIONARIOS PÚBLICOS | | | | | | | | |
|------------------|--------------|---|---------------------------------------|-----------------------|------------------------|--------------|---|----------|--------------------|---------------------------------|------------------------|--|-------------------------|---------------------------|----------------|
| UNIDAD EJECUTORA | | Presupuestados | Contratos Permanentes/Función pública | Zafrales y Eventuales | Otros Funcionarios (1) | TOTAL F. P. | Becarios | Pasantes | Arrendamiento Obra | Arrend. Obra con Org. Internac. | Arrendamiento Servicio | Arrend. de Servicio con Org. Internac. | C. a Término Ley 17.556 | Otros No Funcionarios (2) | TOTAL NO F. P. |
| N° | DENOMINACIÓN | | | | | | | | | | | | | | |
| | | 438 | 466 | 640 | | 1.544 | | | | | | | 4 | | 4 |
| | | | | | | 0 | | | | | | | | | 0 |
| | | | | | | 0 | | | | | | | | | 0 |
| | | | | | | 0 | | | | | | | | | 0 |
| | | | | | | 0 | | | | | | | | | 0 |
| | | | | | | 0 | | | | | | | | | 0 |
| | | | | | | 0 | | | | | | | | | 0 |
| | | | | | | 0 | | | | | | | | | 0 |
| | | | | | | 0 | | | | | | | | | 0 |
| | | | | | | 0 | | | | | | | | | 0 |
| | | | | | | 0 | | | | | | | | | 0 |
| TOTAL | | 438 | 466 | 640 | 0 | 1.544 | 0 | 0 | 0 | 0 | 0 | 0 | 4 | 0 | 4 |

(1) En caso de utilizar esta categoría aclare a continuación a qué tipo de vínculos (**CON CALIDAD DE FUNCIONARIOS PÚBLICOS**) corresponde:

(2) En caso de utilizar esta categoría aclare a continuación a qué tipo de vínculos (**SIN CALIDAD DE FUNCIONARIOS PÚBLICOS**) corresponde:

Ley 18.970 Art. 4

Cantidad de funcionarios que perciben retiro incentivado al 31/12/2016 y normativa habilitante:

Cantidad de funcionarios en comisión en el Inciso (comisiones entrantes provenientes de otro Inciso):

13

Observaciones

VÍNCULOS LABORALES CON EL ESTADO

INFORMACIÓN AL 31 DE DICIEMBRE DE 2016

| INCISO N° | DENOMINACIÓN |
|-----------|---|
| 35 | Instituto de Inclusión Social Adolescente |

| SEXO | VÍNCULOS CON CALIDAD DE FUNCIONARIOS PÚBLICOS | | | | | VÍNCULOS SIN CALIDAD DE FUNCIONARIOS PÚBLICOS | | | | | | | | |
|--------------|---|-----------------------------------|-----------------------|--------------------|--------------|---|----------|-----------------------|---------------------------------|---------------------------|-------------------------------------|-------------------------------|----------------|----------------|
| | Presupuestados | Contratos Permanentes/Función Púb | Zafrales y Eventuales | Otros Funcionarios | TOTAL FUNC. | Becarios | Pasantes | Arrendamiento de Obra | Arrend. Obra con Org. Internac. | Arrendamiento de Servicio | Arrend. Servicio con Org. Internac. | Contrato a Término Ley 17.556 | Otros No Func. | TOTAL NO FUNC. |
| HOMBRES | 216 | 227 | 299 | | 742 | | | | | | | 1 | | 1 |
| MUJERES | 222 | 239 | 341 | | 802 | | | | | | | 3 | | 3 |
| TRANS | | | | | 0 | | | | | | | | | 0 |
| TOTAL | 438 | 466 | 640 | 0 | 1.544 | 0 | 0 | 0 | 0 | 0 | 0 | 4 | 0 | 4 |

| DEPARTAMENTO (*) | VÍNCULOS CON CALIDAD DE FUNCIONARIOS PÚBLICOS | | | | | VÍNCULOS SIN CALIDAD DE FUNCIONARIOS PÚBLICOS | | | | | | | | |
|------------------|---|-----------------------------------|-----------------------|--------------------|--------------|---|----------|-----------------------|---------------------------------|---------------------------|-------------------------------------|-------------------------------|----------------|---------------|
| | Presupuestados | Contratos Permanentes/Función Púb | Zafrales y Eventuales | Otros Funcionarios | TOTAL F.P. | Becarios | Pasantes | Arrendamiento de Obra | Arrend. Obra con Org. Internac. | Arrendamiento de Servicio | Arrend. Servicio con Org. Internac. | Contrato a Término Ley 17.556 | Otros No Func. | TOTAL NO F.P. |
| ARTIGAS | | | | | 0 | | | | | | | | | 0 |
| CANELONES | 142 | 172 | 191 | | 505 | | | | | | | | | 0 |
| CERRO LARGO | | | | | 0 | | | | | | | | | 0 |
| COLONIA | | | | | 0 | | | | | | | | | 0 |
| DURAZNO | | | | | 0 | | | | | | | | | 0 |
| FLORES | | | | | 0 | | | | | | | | | 0 |
| FLORIDA | | | | | 0 | | | | | | | | | 0 |
| LAVALLEJA | | | 8 | | 8 | | | | | | | | | 0 |
| MALDONADO | | | | | 0 | | | | | | | | | 0 |
| PAYSANDÚ | | | | | 0 | | | | | | | | | 0 |
| RÍO NEGRO | | | | | 0 | | | | | | | | | 0 |
| RIVERA | | | | | 0 | | | | | | | | | 0 |
| ROCHA | | | | | 0 | | | | | | | | | 0 |
| SALTO | | | | | 0 | | | | | | | | | 0 |
| SAN JOSÉ | | | | | 0 | | | | | | | | | 0 |
| SORIANO | | | 2 | | 2 | | | | | | | | | 0 |
| TACUAREMBO | | | | | 0 | | | | | | | | | 0 |
| TREINTA Y TRES | | | | | 0 | | | | | | | | | 0 |
| MONTEVIDEO | 296 | 294 | 439 | | 1.029 | | | | | | | 4 | | 4 |
| EXTERIOR | | | | | 0 | | | | | | | | | 0 |
| ITINERANTE | | | | | 0 | | | | | | | | | 0 |
| Sin clasificar | | | | | 0 | | | | | | | | | 0 |
| TOTAL | 438 | 466 | 640 | 0 | 1.544 | 0 | 0 | 0 | 0 | 0 | 0 | 4 | 0 | 4 |

(*) Corresponde informar el Departamento donde se llevan a cabo las tareas propias del vínculo.

Observaciones

| |
|--|
| |
|--|

VÍNCULOS LABORALES CON EL ESTADO

INFORMACIÓN AL 31 DE DICIEMBRE DE 2016

| INCISO Nº | DENOMINACIÓN |
|-----------|---|
| 35 | Instituto de Inclusión Social Adolescente |

| ESCALAFÓN | VÍNCULOS CON CALIDAD DE FUNCIONARIOS PÚBLICOS | | | | TOTAL |
|--------------------------|---|---------------------------------------|-----------------------|--------------------|--------------|
| | Presupuestados | Contratos Permanentes/Función pública | Zafrales y Eventuales | Otros Funcionarios | |
| A- PROFESIONAL | 29 | 1 | 30 | | 60 |
| B- TÉCNICO PROFESIONAL | 13 | 9 | | | 22 |
| C- ADMINISTRATIVO | 10 | | | | 10 |
| D- ESPECIALIZADO | 316 | 135 | 3 | | 454 |
| E- OFICIOS | 51 | 321 | 247 | | 619 |
| F- SERVICIOS AUXILIARES | 2 | | | | 2 |
| G- DOCENTE DE UDELAR | | | | | 0 |
| H- DOCENTE DE A.N.E.P. | | | | | 0 |
| J- DOCENTE DE OTROS ORG. | 13 | | 360 | | 373 |
| K- MILITAR | | | | | 0 |
| L- POLICIAL | | | | | 0 |
| M- SERVICIOS EXTERIORES | | | | | 0 |
| N- JUDICATURA | | | | | 0 |
| P- POLÍTICO | | | | | 0 |
| Q- PARTICULAR CONFIANZA | 3 | | | | 3 |
| R- RESIDUAL | 1 | | | | 1 |
| S- PENITENCIARIO | | | | | 0 |
| OTROS (*) | | | | | 0 |
| TOTAL | 438 | 466 | 640 | 0 | 1.544 |

(*) En caso de utilizar "otros" aclare a continuación a qué corresponde:

| |
|--|
| |
|--|

ALTAS Y BAJAS EN LOS ORGANISMOS DEL ESTADO
INFORMACIÓN DEL 1° DE ENERO DE 2016 AL 31 DE DICIEMBRE DE 2016

| INCISO N° | DENOMINACIÓN |
|-----------|--|
| 35 | Instituto Nacional de Inclusión Social Adolescente |

| | Col. 1 | Col. 2 | Col. 3 | Col. 4 | Col. 5 | Col. 6 | Col. 7 | Col. 8 | Col. 9 | Col. 10 | Col. 11 | Col. 12 | Col. 13 | Col. 14 | Col. 15 | Col. 16 | Col. 17 | Col. 18 | Col. 19 | Col. 20 | |
|--|------------------------|------------------------|----------------------------------|----------------------------------|----------|---------------------------------|------------------------------|-------------------|------------|-------------------------|------------|---------------|-------------|--------------------------|------------|----------------------------|----------------------------|---------------------------|--------------|----------|----------|
| | Inf.Vinculos dic. 2016 | Inf.Vinculos dic. 2015 | SALDO 1 Inf.Vinculos 2016 - 2015 | ALTAS POR MECANISMO DE SELECCIÓN | | | | | | | BAJAS | | | | | | | SALDO (Total A - Total B) | Renovaciones | | |
| | | | | Designación directa (*) | Sorteo | Concurso méritos y antecedentes | Concurso oposición y méritos | Sorteo y concurso | Otros (**) | Transformación (nuevos) | TOTAL A | Fallecimiento | Destitución | Renuncia/fin de contrato | Jubilación | Por todo otro motivo (***) | Transformación (extinción) | TOTAL B | | | |
| VINCULOS CON CALIDAD DE FUNCIONARIO PUBLICO | | | | | | | | | | | | | | | | | | | | | |
| Presupuestados | 438 | | 438 | | | | | | | 141 | 141 | 1 | 1 | 4 | 24 | 12 | | 42 | 99 | | |
| Contratados permanentes | 466 | | 466 | | | | | | | | 0 | 1 | | 21 | | 26 | 141 | 189 | -189 | | |
| Zafrales y Eventuales | 640 | | 640 | | | | 17 | | | | 17 | 1 | 10 | 20 | 3 | 5 | | 39 | -22 | | |
| Otros | | | 0 | | | | | | | | 0 | | | | | | | 0 | 0 | | |
| Sub Total | 1.544 | 0 | 1.544 | 0 | 0 | 0 | 17 | 0 | 0 | 141 | 158 | 3 | 11 | 45 | 27 | 43 | 141 | 270 | -112 | 0 | |
| VINCULOS SIN CALIDAD DE FUNCIONARIO PUBLICO | | | | | | | | | | | | | | | | | | | | | |
| Becarios | | | 0 | | | | | | | | 0 | | | | | | | 0 | 0 | | |
| Pasantes | | | 0 | | | | | | | | 0 | | | | | | | 0 | 0 | | |
| Arrendamientos de Obra | | | 0 | | | | | | | | 0 | | | | | | | 0 | 0 | | |
| Arrendamientos de Obra con Org. Internacional | | | 0 | | | | | | | | 0 | | | | | | | 0 | 0 | | |
| Arrendamientos de Servicio | | | 0 | | | | | | | | 0 | | | | | | | 0 | 0 | | |
| Arr. de Servicio con Org. Internacional | | | 0 | | | | | | | | 0 | | | | | | | 0 | 0 | | |
| Contratos a Término Ley 17.556 | 4 | | 4 | | | | | | | | 0 | | | | | | | 0 | 0 | | |
| Otros | | | 0 | | | | | | | | 0 | | | | | | | 0 | 0 | | |
| Sub Total | 4 | 0 | 4 | 0 | 0 | 0 | 0 | 0 | 0 | 0 | 0 | 0 | 0 | 0 | 0 | 0 | 0 | 0 | 0 | 0 | 0 |
| TOTAL | 1.548 | 0 | 1.548 | 0 | 0 | 0 | 17 | 0 | 0 | 141 | 158 | 3 | 11 | 45 | 27 | 43 | 141 | 270 | -112 | 0 | |

ACLARACIONES DEL ORGANISMO:

(*) Especificar normativa habilitante de designaciones directas.

| |
|--|
| |
|--|

(**) Especificar "otros" mecanismos de selección.

| |
|--|
| |
|--|

(***) Especificar otros motivos de bajas

Funcionarios redistribuidos a INAU

| |
|--|
| |
|--|

Aclaraciones: Diferencias entre Saldo 1 y Saldo 2.

Creación de INISA Ley 19.367

| |
|--|
| |
|--|

VÍNCULOS LABORALES CON EL ESTADO

INFORMACIÓN AL 31 DE DICIEMBRE DE 2016

| INCISO N° | DENOMINACIÓN |
|-----------|---------------------------|
| 50 | Banco Central del Uruguay |

| CUADRO 1 | | VÍNCULOS CON CALIDAD DE FUNCIONARIOS PÚBLICOS | | | | | VÍNCULOS SIN CALIDAD DE FUNCIONARIOS PÚBLICOS | | | | | | | | |
|------------------|---------------------------|---|---------------------------------------|-----------------------|------------------------|-------------|---|----------|--------------------|---------------------------------|------------------------|--|-------------------------|---------------------------|----------------|
| UNIDAD EJECUTORA | | Presupuestados | Contratos Permanentes/Función pública | Zafrales y Eventuales | Otros Funcionarios (1) | TOTAL F. P. | Becarios | Pasantes | Arrendamiento Obra | Arrend. Obra con Org. Internac. | Arrendamiento Servicio | Arrend. de Servicio con Org. Internac. | C. a Término Ley 17.556 | Otros No Funcionarios (2) | TOTAL NO F. P. |
| N° | DENOMINACIÓN | | | | | | | | | | | | | | |
| 50 | Banco Central del Uruguay | 576 | 36 | | | 612 | | | | | | 8 | | | 8 |
| | | | | | | 0 | | | | | | | | | 0 |
| | | | | | | 0 | | | | | | | | | 0 |
| | | | | | | 0 | | | | | | | | | 0 |
| | | | | | | 0 | | | | | | | | | 0 |
| | | | | | | 0 | | | | | | | | | 0 |
| | | | | | | 0 | | | | | | | | | 0 |
| | | | | | | 0 | | | | | | | | | 0 |
| | | | | | | 0 | | | | | | | | | 0 |
| | | | | | | 0 | | | | | | | | | 0 |
| | | | | | | 0 | | | | | | | | | 0 |
| | | | | | | 0 | | | | | | | | | 0 |
| TOTAL | | 576 | 36 | 0 | 0 | 612 | 0 | 0 | 0 | 0 | 0 | 8 | 0 | 0 | 8 |

(1) En caso de utilizar esta categoría aclare a continuación a qué tipo de vínculos (**CON CALIDAD DE FUNCIONARIOS PÚBLICOS**) corresponde:

(2) En caso de utilizar esta categoría aclare a continuación a qué tipo de vínculos (**SIN CALIDAD DE FUNCIONARIOS PÚBLICOS**) corresponde:

Cantidad de funcionarios que perciben retiro incentivado al 31/12/2016 y normativa habilitante:

Cantidad de funcionarios en comisión en el Inciso (comisiones entrantes provenientes de otro Inciso):

Observaciones

VÍNCULOS LABORALES CON EL ESTADO

INFORMACIÓN AL 31 DE DICIEMBRE DE 2016

| INCISO N° | DENOMINACIÓN |
|-----------|---------------------------|
| 50 | Banco Central del Uruguay |

| SEXO | VÍNCULOS CON CALIDAD DE FUNCIONARIOS PÚBLICOS | | | | | VÍNCULOS SIN CALIDAD DE FUNCIONARIOS PÚBLICOS | | | | | | | | |
|--------------|---|-----------------------------------|-----------------------|--------------------|-------------|---|----------|-----------------------|---------------------------------|---------------------------|-------------------------------------|-------------------------------|----------------|----------------|
| | Presupuestados | Contratos Permanentes/Función Púb | Zafrales y Eventuales | Otros Funcionarios | TOTAL FUNC. | Becarios | Pasantes | Arrendamiento de Obra | Arrend. Obra con Org. Internac. | Arrendamiento de Servicio | Arrend. Servicio con Org. Internac. | Contrato a Término Ley 17.556 | Otros No Func. | TOTAL NO FUNC. |
| HOMBRES | 255 | 12 | | | 267 | | | | | 6 | | | | 6 |
| MUJERES | 321 | 24 | | | 345 | | | | | 2 | | | | 2 |
| TRANS | | | | | 0 | | | | | | | | | 0 |
| TOTAL | 576 | 36 | 0 | 0 | 612 | 0 | 0 | 0 | 0 | 8 | 0 | 0 | 0 | 8 |

| DEPARTAMENTO (*) | VÍNCULOS CON CALIDAD DE FUNCIONARIOS PÚBLICOS | | | | | VÍNCULOS SIN CALIDAD DE FUNCIONARIOS PÚBLICOS | | | | | | | | |
|------------------|---|-----------------------------------|-----------------------|--------------------|------------|---|----------|-----------------------|---------------------------------|---------------------------|-------------------------------------|-------------------------------|----------------|---------------|
| | Presupuestados | Contratos Permanentes/Función Púb | Zafrales y Eventuales | Otros Funcionarios | TOTAL F.P. | Becarios | Pasantes | Arrendamiento de Obra | Arrend. Obra con Org. Internac. | Arrendamiento de Servicio | Arrend. Servicio con Org. Internac. | Contrato a Término Ley 17.556 | Otros No Func. | TOTAL NO F.P. |
| ARTIGAS | | | | | 0 | | | | | | | | | 0 |
| CANELONES | | | | | 0 | | | | | | | | | 0 |
| CERRO LARGO | | | | | 0 | | | | | | | | | 0 |
| COLONIA | | | | | 0 | | | | | | | | | 0 |
| DURAZNO | | | | | 0 | | | | | | | | | 0 |
| FLORES | | | | | 0 | | | | | | | | | 0 |
| FLORIDA | | | | | 0 | | | | | | | | | 0 |
| LAVALLEJA | | | | | 0 | | | | | | | | | 0 |
| MALDONADO | | | | | 0 | | | | | | | | | 0 |
| PAYSANDÚ | | | | | 0 | | | | | | | | | 0 |
| RÍO NEGRO | | | | | 0 | | | | | | | | | 0 |
| RIVERA | | | | | 0 | | | | | | | | | 0 |
| ROCHA | | | | | 0 | | | | | | | | | 0 |
| SALTO | | | | | 0 | | | | | | | | | 0 |
| SAN JOSÉ | | | | | 0 | | | | | | | | | 0 |
| SORIANO | | | | | 0 | | | | | | | | | 0 |
| TACUAREMBO | | | | | 0 | | | | | | | | | 0 |
| TREINTA Y TRES | | | | | 0 | | | | | | | | | 0 |
| MONTEVIDEO | 576 | 36 | | | 612 | | | | | 8 | | | | 8 |
| EXTERIOR | | | | | 0 | | | | | | | | | 0 |
| ITINERANTE | | | | | 0 | | | | | | | | | 0 |
| Sin clasificar | | | | | 0 | | | | | | | | | 0 |
| TOTAL | 576 | 36 | 0 | 0 | 612 | 0 | 0 | 0 | 0 | 8 | 0 | 0 | 0 | 8 |

(*) Corresponde informar el Departamento donde se llevan a cabo las tareas propias del vínculo.

Observaciones

| |
|--|
| |
|--|

VÍNCULOS LABORALES CON EL ESTADO

INFORMACIÓN AL 31 DE DICIEMBRE DE 2016

| INCISO Nº | DENOMINACIÓN |
|-----------|---------------------------|
| 50 | Banco Central del Uruguay |

| ESCALAFÓN | VÍNCULOS CON CALIDAD DE FUNCIONARIOS PÚBLICOS | | | | TOTAL |
|--------------------------|---|---------------------------------------|-----------------------|--------------------|------------|
| | Presupuestados | Contratos Permanentes/Función pública | Zafrales y Eventuales | Otros Funcionarios | |
| A- PROFESIONAL | 382 | 36 | | | 418 |
| B- TÉCNICO PROFESIONAL | 11 | | | | 11 |
| C- ADMINISTRATIVO | 131 | | | | 131 |
| D- ESPECIALIZADO | | | | | 0 |
| E- OFICIOS | 3 | | | | 3 |
| F- SERVICIOS AUXILIARES | 47 | | | | 47 |
| G- DOCENTE DE UDELAR | | | | | 0 |
| H- DOCENTE DE A.N.E.P. | | | | | 0 |
| J- DOCENTE DE OTROS ORG. | | | | | 0 |
| K- MILITAR | | | | | 0 |
| L- POLICIAL | | | | | 0 |
| M- SERVICIOS EXTERIORES | | | | | 0 |
| N- JUDICATURA | | | | | 0 |
| P- POLÍTICO | 2 | | | | 2 |
| Q- PARTICULAR CONFIANZA | | | | | 0 |
| R- RESIDUAL | | | | | 0 |
| S- PENITENCIARIO | | | | | 0 |
| OTROS (*) | | | | | 0 |
| TOTAL | 576 | 36 | 0 | 0 | 612 |

(*) En caso de utilizar "otros" aclare a continuación a qué corresponde:

| |
|--|
| |
|--|

ALTAS Y BAJAS EN LOS ORGANISMOS DEL ESTADO
INFORMACIÓN DEL 1° DE ENERO DE 2016 AL 31 DE DICIEMBRE DE 2016

| INCISO N° | DENOMINACIÓN |
|-----------|---------------------------|
| 50 | Banco Central del Uruguay |

| | Col. 1 | Col. 2 | Col. 3 | Col. 4 | Col. 5 | Col. 6 | Col. 7 | Col. 8 | Col. 9 | Col. 10 | Col. 11 | Col. 12 | Col. 13 | Col. 14 | Col. 15 | Col. 16 | Col. 17 | Col. 18 | Col. 19 | Col. 20 | |
|--|------------------------|------------------------|----------------------------------|----------------------------------|----------|---------------------------------|------------------------------|-------------------|------------|-------------------------|-----------|---------------|-------------|--------------------------|------------|----------------------------|----------------------------|---------------------------|--------------|----------|--|
| | Inf.Vinculos dic. 2016 | Inf.Vinculos dic. 2015 | SALDO 1 Inf.Vinculos 2016 - 2015 | ALTAS POR MECANISMO DE SELECCIÓN | | | | | | | BAJAS | | | | | | | SALDO (Total A - Total B) | Renovaciones | | |
| | | | | Designación directa (*) | Sorteo | Concurso méritos y antecedentes | Concurso oposición y méritos | Sorteo y concurso | Otros (**) | Transformación (nuevos) | TOTAL A | Fallecimiento | Destitución | Renuncia/fin de contrato | Jubilación | Por todo otro motivo (***) | Transformación (extinción) | TOTAL B | | | |
| VINCULOS CON CALIDAD DE FUNCIONARIO PUBLICO | | | | | | | | | | | | | | | | | | | | | |
| Presupuestados | 576 | 593 | -17 | | | | | | | | 0 | 1 | | 6 | 10 | | | 17 | -17 | | |
| Contratados permanentes | 36 | | 36 | | | | 36 | | | | 36 | | | | | | | 0 | 36 | | |
| Zafrales y Eventuales | | | 0 | | | | | | | | 0 | | | | | | | 0 | 0 | | |
| Otros | | | 0 | | | | | | | | 0 | | | | | | | 0 | 0 | | |
| Sub Total | 612 | 593 | 19 | 0 | 0 | 0 | 36 | 0 | 0 | 0 | 36 | 1 | 0 | 6 | 10 | 0 | 0 | 17 | 19 | 0 | |
| VINCULOS SIN CALIDAD DE FUNCIONARIO PUBLICO | | | | | | | | | | | | | | | | | | | | | |
| Becarios | | | 0 | | | | | | | | 0 | | | | | | | 0 | 0 | | |
| Pasantes | | | 0 | | | | | | | | 0 | | | | | | | 0 | 0 | | |
| Arrendamientos de Obra | | | 0 | | | | | | | | 0 | | | | | | | 0 | 0 | | |
| Arrendamientos de Obra con Org. Internacional | | | 0 | | | | | | | | 0 | | | | | | | 0 | 0 | | |
| Arrendamientos de Servicio | 8 | 7 | 1 | 1 | | | | | | | 1 | | | | | | | 0 | 1 | | |
| Arr. de Servicio con Org. Internacional | | 42 | -42 | | | | | | | | 0 | | | 42 | | | | 42 | -42 | | |
| Contratos a Término Ley 17.556 | | | 0 | | | | | | | | 0 | | | | | | | 0 | 0 | | |
| Otros | | 2 | -2 | | | | | | | | 0 | | | 2 | | | | 2 | -2 | | |
| Sub Total | 8 | 51 | -43 | 1 | 0 | 0 | 0 | 0 | 0 | 0 | 1 | 0 | 0 | 44 | 0 | 0 | 0 | 44 | -43 | 0 | |
| TOTAL | 620 | 644 | -24 | 1 | 0 | 0 | 36 | 0 | 0 | 0 | 37 | 1 | 0 | 50 | 10 | 0 | 0 | 61 | -24 | 0 | |

ACLARACIONES DEL ORGANISMO:

(*) Especificar normativa habilitante de designaciones directas.

Contratación de Asesor de Directorio.

(**) Especificar "otros" mecanismos de selección.

(***) Especificar otros motivos de bajas

Aclaraciones: Diferencias entre Saldo 1 y Saldo 2.

VÍNCULOS LABORALES CON EL ESTADO

INFORMACIÓN AL 31 DE DICIEMBRE DE 2016

| INCISO N° | DENOMINACIÓN |
|-----------|--|
| 51 | Banco de la República Oriental del Uruguay |

| CUADRO 1 | | VÍNCULOS CON CALIDAD DE FUNCIONARIOS PÚBLICOS | | | | | VÍNCULOS SIN CALIDAD DE FUNCIONARIOS PÚBLICOS | | | | | | | | |
|------------------|--------------|---|---------------------------------------|-----------------------|------------------------|--------------|---|----------|--------------------|---------------------------------|------------------------|--|-------------------------|---------------------------|----------------|
| UNIDAD EJECUTORA | | Presupuestados | Contratos Permanentes/Función pública | Zafrales y Eventuales | Otros Funcionarios (1) | TOTAL F. P. | Becarios | Pasantes | Arrendamiento Obra | Arrend. Obra con Org. Internac. | Arrendamiento Servicio | Arrend. de Servicio con Org. Internac. | C. a Término Ley 17.556 | Otros No Funcionarios (2) | TOTAL NO F. P. |
| N° | DENOMINACIÓN | | | | | | | | | | | | | | |
| | | 3.883 | | | | 3.883 | 147 | | 160 | | 10 | | | | 317 |
| | | | | | | 0 | | | | | | | | | 0 |
| | | | | | | 0 | | | | | | | | | 0 |
| | | | | | | 0 | | | | | | | | | 0 |
| | | | | | | 0 | | | | | | | | | 0 |
| | | | | | | 0 | | | | | | | | | 0 |
| | | | | | | 0 | | | | | | | | | 0 |
| | | | | | | 0 | | | | | | | | | 0 |
| | | | | | | 0 | | | | | | | | | 0 |
| | | | | | | 0 | | | | | | | | | 0 |
| | | | | | | 0 | | | | | | | | | 0 |
| | | | | | | 0 | | | | | | | | | 0 |
| TOTAL | | 3.883 | 0 | 0 | 0 | 3.883 | 147 | 0 | 160 | 0 | 10 | 0 | 0 | 0 | 317 |

(1) En caso de utilizar esta categoría aclare a continuación a qué tipo de vínculos (**CON CALIDAD DE FUNCIONARIOS PÚBLICOS**) corresponde:

(2) En caso de utilizar esta categoría aclare a continuación a qué tipo de vínculos (**SIN CALIDAD DE FUNCIONARIOS PÚBLICOS**) corresponde:

Cantidad de funcionarios que perciben retiro incentivado al 31/12/2016 y normativa habilitante:

Cantidad de funcionarios en comisión en el Inciso (comisiones entrantes provenientes de otro Inciso):

2

Observaciones

147 Becarios corresponden a Becarios Yo Estudio y Trabajo

VÍNCULOS LABORALES CON EL ESTADO

INFORMACIÓN AL 31 DE DICIEMBRE DE 2016

| INCISO N° | DENOMINACIÓN |
|-----------|--|
| 51 | Banco de la República Oriental del Uruguay |

| SEXO | VÍNCULOS CON CALIDAD DE FUNCIONARIOS PÚBLICOS | | | | | VÍNCULOS SIN CALIDAD DE FUNCIONARIOS PÚBLICOS | | | | | | | | |
|--------------|---|-----------------------------------|-----------------------|--------------------|--------------|---|----------|-----------------------|---------------------------------|---------------------------|-------------------------------------|-------------------------------|----------------|----------------|
| | Presupuestados | Contratos Permanentes/Función Púb | Zafrales y Eventuales | Otros Funcionarios | TOTAL FUNC. | Becarios | Pasantes | Arrendamiento de Obra | Arrend. Obra con Org. Internac. | Arrendamiento de Servicio | Arrend. Servicio con Org. Internac. | Contrato a Término Ley 17.556 | Otros No Func. | TOTAL NO FUNC. |
| HOMBRES | 2.183 | | | | 2.183 | 63 | | 64 | | 8 | | | | 135 |
| MUJERES | 1.700 | | | | 1.700 | 84 | | 96 | | 2 | | | | 182 |
| TRANS | | | | | 0 | | | | | | | | | 0 |
| TOTAL | 3.883 | 0 | 0 | 0 | 3.883 | 147 | 0 | 160 | 0 | 10 | 0 | 0 | 0 | 317 |

| DEPARTAMENTO (*) | VÍNCULOS CON CALIDAD DE FUNCIONARIOS PÚBLICOS | | | | | VÍNCULOS SIN CALIDAD DE FUNCIONARIOS PÚBLICOS | | | | | | | | |
|------------------|---|-----------------------------------|-----------------------|--------------------|--------------|---|----------|-----------------------|---------------------------------|---------------------------|-------------------------------------|-------------------------------|----------------|---------------|
| | Presupuestados | Contratos Permanentes/Función Púb | Zafrales y Eventuales | Otros Funcionarios | TOTAL F.P. | Becarios | Pasantes | Arrendamiento de Obra | Arrend. Obra con Org. Internac. | Arrendamiento de Servicio | Arrend. Servicio con Org. Internac. | Contrato a Término Ley 17.556 | Otros No Func. | TOTAL NO F.P. |
| ARTIGAS | 46 | | | | 46 | 3 | | 10 | | | | | | 13 |
| CANELONES | 255 | | | | 255 | 12 | | 21 | | | | | | 33 |
| CERRO LARGO | 61 | | | | 61 | 3 | | 9 | | | | | | 12 |
| COLONIA | 135 | | | | 135 | 7 | | 9 | | | | | | 16 |
| DURAZNO | 48 | | | | 48 | 1 | | 5 | | | | | | 6 |
| FLORES | 21 | | | | 21 | 1 | | 2 | | | | | | 3 |
| FLORIDA | 54 | | | | 54 | 1 | | 4 | | | | | | 5 |
| LAVALLEJA | 52 | | | | 52 | 0 | | 4 | | | | | | 4 |
| MALDONADO | 142 | | | | 142 | 4 | | 8 | | | | | | 12 |
| PAYSANDÚ | 58 | | | | 58 | 2 | | 4 | | | | | | 6 |
| RÍO NEGRO | 48 | | | | 48 | 2 | | 7 | | | | | | 9 |
| RIVERA | 55 | | | | 55 | 2 | | 7 | | | | | | 9 |
| ROCHA | 68 | | | | 68 | 2 | | 10 | | | | | | 12 |
| SALTO | 68 | | | | 68 | 2 | | 4 | | | | | | 6 |
| SAN JOSÉ | 75 | | | | 75 | 1 | | 11 | | | | | | 12 |
| SORIANO | 95 | | | | 95 | 2 | | 13 | | | | | | 15 |
| TACUAREMBO | 58 | | | | 58 | 2 | | 8 | | | | | | 10 |
| TREINTA Y TRES | 47 | | | | 47 | 1 | | 8 | | | | | | 9 |
| MONTEVIDEO | 2.494 | | | | 2.494 | 99 | | 16 | | 10 | | | | 125 |
| EXTERIOR | 3 | | | | 3 | | | | | | | | | 0 |
| ITINERANTE | | | | | 0 | | | | | | | | | 0 |
| Sin clasificar | | | | | 0 | | | | | | | | | 0 |
| TOTAL | 3.883 | 0 | 0 | 0 | 3.883 | 147 | 0 | 160 | 0 | 10 | 0 | 0 | 0 | 317 |

(*) Corresponde informar el Departamento donde se llevan a cabo las tareas propias del vínculo.

Observaciones

| |
|--|
| |
|--|

VÍNCULOS LABORALES CON EL ESTADO
INFORMACIÓN AL 31 DE DICIEMBRE DE 2016

| INCISO Nº | DENOMINACIÓN |
|-----------|--|
| 51 | Banco de la República Oriental del Uruguay |

| ESCALAFÓN | VÍNCULOS CON CALIDAD DE FUNCIONARIOS PÚBLICOS | | | | TOTAL |
|--------------------------|---|---------------------------------------|-----------------------|--------------------|--------------|
| | Presupuestados | Contratos Permanentes/Función pública | Zafrales y Eventuales | Otros Funcionarios | |
| A- PROFESIONAL | 287 | | | | 287 |
| B- TÉCNICO PROFESIONAL | | | | | 0 |
| C- ADMINISTRATIVO | 3.250 | | | | 3.250 |
| D- ESPECIALIZADO | | | | | 0 |
| E- OFICIOS | | | | | 0 |
| F- SERVICIOS AUXILIARES | 341 | | | | 341 |
| G- DOCENTE DE UDELAR | | | | | 0 |
| H- DOCENTE DE A.N.E.P. | | | | | 0 |
| J- DOCENTE DE OTROS ORG. | | | | | 0 |
| K- MILITAR | | | | | 0 |
| L- POLICIAL | | | | | 0 |
| M- SERVICIOS EXTERIORES | | | | | 0 |
| N- JUDICATURA | | | | | 0 |
| P- POLÍTICO | 5 | | | | 5 |
| Q- PARTICULAR CONFIANZA | | | | | 0 |
| R- RESIDUAL | | | | | 0 |
| S- PENITENCIARIO | | | | | 0 |
| OTROS (*) | | | | | 0 |
| TOTAL | 3.883 | 0 | 0 | 0 | 3.883 |

(*) En caso de utilizar "otros" aclare a continuación a qué corresponde:

| |
|--|
| |
|--|

ALTAS Y BAJAS EN LOS ORGANISMOS DEL ESTADO
INFORMACIÓN DEL 1° DE ENERO DE 2016 AL 31 DE DICIEMBRE DE 2016

| INCISO N° | DENOMINACIÓN |
|-----------|--|
| 51 | Banco de la República Oriental del Uruguay |

| | Col. 1 | Col. 2 | Col. 3 | Col. 4 | Col. 5 | Col. 6 | Col. 7 | Col. 8 | Col. 9 | Col. 10 | Col. 11 | Col. 12 | Col. 13 | Col. 14 | Col. 15 | Col. 16 | Col. 17 | Col. 18 | Col. 19 | Col. 20 | |
|--|------------------------|------------------------|----------------------------------|----------------------------------|----------|---------------------------------|------------------------------|-------------------|------------|-------------------------|------------|---------------|-------------|--------------------------|------------|----------------------------|----------------------------|---------------------------|--------------|----------|--|
| | Inf.Vinculos dic. 2016 | Inf.Vinculos dic. 2015 | SALDO 1 Inf.Vinculos 2016 - 2015 | ALTAS POR MECANISMO DE SELECCIÓN | | | | | | | BAJAS | | | | | | | SALDO (Total A - Total B) | Renovaciones | | |
| | | | | Designación directa (*) | Sorteo | Concurso méritos y antecedentes | Concurso oposición y méritos | Sorteo y concurso | Otros (**) | Transformación (nuevos) | TOTAL A | Fallecimiento | Destitución | Renuncia/fin de contrato | Jubilación | Por todo otro motivo (***) | Transformación (extinción) | TOTAL B | | | |
| VINCULOS CON CALIDAD DE FUNCIONARIO PUBLICO | | | | | | | | | | | | | | | | | | | | | |
| Presupuestados | 3.883 | 4.018 | -135 | 4 | | | 4 | | | 42 | 50 | 18 | 8 | 15 | 141 | 3 | | 185 | -135 | | |
| Contratados permanentes | | 42 | -42 | | | | | | | | 0 | | | | | | 42 | 42 | -42 | | |
| Zafrales y Eventuales | | | 0 | | | | | | | | 0 | | | | | | | 0 | 0 | | |
| Otros | | | 0 | | | | | | | | 0 | | | | | | | 0 | 0 | | |
| Sub Total | 3.883 | 4.060 | -177 | 4 | 0 | 0 | 4 | 0 | 0 | 42 | 50 | 18 | 8 | 15 | 141 | 3 | 42 | 227 | -177 | 0 | |
| VINCULOS SIN CALIDAD DE FUNCIONARIO PUBLICO | | | | | | | | | | | | | | | | | | | | | |
| Becarios | 147 | 95 | 52 | | | | | | 158 | | 158 | | | 106 | | | | 106 | 52 | | |
| Pasantes | | | 0 | | | | | | | | 0 | | | | | | | 0 | 0 | | |
| Arrendamientos de Obra | 160 | 179 | -19 | | | | | | | | 0 | | | 19 | | | | 19 | -19 | | |
| Arrendamientos de Obra con Org. Internacional | | | 0 | | | | | | | | 0 | | | | | | | 0 | 0 | | |
| Arrendamientos de Servicio | 10 | 5 | 5 | | | | | | 11 | | 11 | | | 6 | | | | 6 | 5 | | |
| Arr. de Servicio con Org. Internacional | | | 0 | | | | | | | | 0 | | | | | | | 0 | 0 | | |
| Contratos a Término Ley 17.556 | | | 0 | | | | | | | | 0 | | | | | | | 0 | 0 | | |
| Otros | | | 0 | | | | | | | | 0 | | | | | | | 0 | 0 | | |
| Sub Total | 317 | 279 | 38 | 0 | 0 | 0 | 0 | 0 | 169 | 0 | 169 | 0 | 0 | 131 | 0 | 0 | 0 | 131 | 38 | 0 | |
| TOTAL | 4.200 | 4.339 | -139 | 4 | 0 | 0 | 4 | 0 | 169 | 42 | 219 | 18 | 8 | 146 | 141 | 3 | 42 | 358 | -139 | 0 | |

ACLARACIONES DEL ORGANISMO:

(*) Especificar normativa habilitante de designaciones directas.

4: Integrantes del Directorio designados por el Poder Ejecutivo.

(**) Especificar "otros" mecanismos de selección.

158: Becarios Yo Estudio y Trabajo - 11: Art. 23 Ley 17556.

(***) Especificar otros motivos de bajas

3: Integrantes del Directorio que cesaron.

Aclaraciones: Diferencias entre Saldo 1 y Saldo 2.

VÍNCULOS LABORALES CON EL ESTADO

INFORMACIÓN AL 31 DE DICIEMBRE DE 2016

| INCISO N° | DENOMINACIÓN |
|-----------|-------------------------------|
| 52 | Banco Hipotecario del Uruguay |

| CUADRO 1 | | VÍNCULOS CON CALIDAD DE FUNCIONARIOS PÚBLICOS | | | | | VÍNCULOS SIN CALIDAD DE FUNCIONARIOS PÚBLICOS | | | | | | | | |
|------------------|--------------|---|---------------------------------------|-----------------------|------------------------|-------------|---|-----------|--------------------|---------------------------------|------------------------|--|-------------------------|---------------------------|----------------|
| UNIDAD EJECUTORA | | Presupuestados | Contratos Permanentes/Función pública | Zafrales y Eventuales | Otros Funcionarios (1) | TOTAL F. P. | Becarios | Pasantes | Arrendamiento Obra | Arrend. Obra con Org. Internac. | Arrendamiento Servicio | Arrend. de Servicio con Org. Internac. | C. a Término Ley 17.556 | Otros No Funcionarios (2) | TOTAL NO F. P. |
| N° | DENOMINACIÓN | | | | | | | | | | | | | | |
| | | 322 | | | | 322 | | 43 | | | 9 | | | 11 | 63 |
| | | | | | | 0 | | | | | | | | | 0 |
| | | | | | | 0 | | | | | | | | | 0 |
| | | | | | | 0 | | | | | | | | | 0 |
| | | | | | | 0 | | | | | | | | | 0 |
| | | | | | | 0 | | | | | | | | | 0 |
| | | | | | | 0 | | | | | | | | | 0 |
| | | | | | | 0 | | | | | | | | | 0 |
| | | | | | | 0 | | | | | | | | | 0 |
| | | | | | | 0 | | | | | | | | | 0 |
| | | | | | | 0 | | | | | | | | | 0 |
| | | | | | | 0 | | | | | | | | | 0 |
| TOTAL | | 322 | 0 | 0 | 0 | 322 | 0 | 43 | 0 | 0 | 9 | 0 | 0 | 11 | 63 |

(1) En caso de utilizar esta categoría aclare a continuación a qué tipo de vínculos (**CON CALIDAD DE FUNCIONARIOS PÚBLICOS**) corresponde:

(2) En caso de utilizar esta categoría aclare a continuación a qué tipo de vínculos (**SIN CALIDAD DE FUNCIONARIOS PÚBLICOS**) corresponde:

11 Asistentes a directores de Entes Autónomos y Servicios Descentralizados (Art. 23 Ley N° 17.556)

Cantidad de funcionarios que perciben retiro incentivado al 31/12/2016 y normativa habilitante:

Cantidad de funcionarios en comisión en el Inciso (comisiones entrantes provenientes de otro Inciso):

3

Observaciones

VÍNCULOS LABORALES CON EL ESTADO

INFORMACIÓN AL 31 DE DICIEMBRE DE 2016

| INCISO N° | DENOMINACIÓN |
|-----------|-------------------------------|
| 52 | Banco Hipotecario del Uruguay |

| SEXO | VÍNCULOS CON CALIDAD DE FUNCIONARIOS PÚBLICOS | | | | | VÍNCULOS SIN CALIDAD DE FUNCIONARIOS PÚBLICOS | | | | | | | | |
|--------------|---|-----------------------------------|-----------------------|--------------------|-------------|---|-----------|-----------------------|---------------------------------|---------------------------|-------------------------------------|-------------------------------|----------------|----------------|
| | Presupuestados | Contratos Permanentes/Función Púb | Zafrales y Eventuales | Otros Funcionarios | TOTAL FUNC. | Becarios | Pasantes | Arrendamiento de Obra | Arrend. Obra con Org. Internac. | Arrendamiento de Servicio | Arrend. Servicio con Org. Internac. | Contrato a Término Ley 17.556 | Otros No Func. | TOTAL NO FUNC. |
| HOMBRES | 160 | | | | 160 | | 13 | | | 8 | | | 3 | 24 |
| MUJERES | 162 | | | | 162 | | 30 | | | 1 | | | 8 | 39 |
| TRANS | | | | | 0 | | | | | | | | | 0 |
| TOTAL | 322 | 0 | 0 | 0 | 322 | 0 | 43 | 0 | 0 | 9 | 0 | 0 | 11 | 63 |

| DEPARTAMENTO (*) | VÍNCULOS CON CALIDAD DE FUNCIONARIOS PÚBLICOS | | | | | VÍNCULOS SIN CALIDAD DE FUNCIONARIOS PÚBLICOS | | | | | | | | |
|------------------|---|-----------------------------------|-----------------------|--------------------|------------|---|-----------|-----------------------|---------------------------------|---------------------------|-------------------------------------|-------------------------------|----------------|---------------|
| | Presupuestados | Contratos Permanentes/Función Púb | Zafrales y Eventuales | Otros Funcionarios | TOTAL F.P. | Becarios | Pasantes | Arrendamiento de Obra | Arrend. Obra con Org. Internac. | Arrendamiento de Servicio | Arrend. Servicio con Org. Internac. | Contrato a Término Ley 17.556 | Otros No Func. | TOTAL NO F.P. |
| ARTIGAS | | | | | 0 | | | | | | | | | 0 |
| CANELONES | 8 | | | | 8 | | 2 | | | | | | | 2 |
| CERRO LARGO | 5 | | | | 5 | | | | | | | | | 0 |
| COLONIA | 7 | | | | 7 | | | | | | | | | 0 |
| DURAZNO | | | | | 0 | | | | | | | | | 0 |
| FLORES | | | | | 0 | | | | | | | | | 0 |
| FLORIDA | | | | | 0 | | | | | | | | | 0 |
| LAVALLEJA | | | | | 0 | | | | | | | | | 0 |
| MALDONADO | 9 | | | | 9 | | | | | | | | | 0 |
| PAYSANDÚ | | | | | 0 | | | | | | | | | 0 |
| RÍO NEGRO | | | | | 0 | | | | | | | | | 0 |
| RIVERA | 4 | | | | 4 | | 3 | | | | | | | 3 |
| ROCHA | | | | | 0 | | | | | | | | | 0 |
| SALTO | 6 | | | | 6 | | 5 | | | | | | | 5 |
| SAN JOSÉ | | | | | 0 | | | | | | | | | 0 |
| SORIANO | | | | | 0 | | | | | | | | | 0 |
| TACUAREMBO | | | | | 0 | | | | | | | | | 0 |
| TREINTA Y TRES | | | | | 0 | | | | | | | | | 0 |
| MONTEVIDEO | 283 | | | | 283 | | 33 | | | 9 | | | 11 | 53 |
| EXTERIOR | | | | | 0 | | | | | | | | | 0 |
| ITINERANTE | | | | | 0 | | | | | | | | | 0 |
| Sin clasificar | | | | | 0 | | | | | | | | | 0 |
| TOTAL | 322 | 0 | 0 | 0 | 322 | 0 | 43 | 0 | 0 | 9 | 0 | 0 | 11 | 63 |

(*) Corresponde informar el Departamento donde se llevan a cabo las tareas propias del vínculo.

Observaciones

VÍNCULOS LABORALES CON EL ESTADO
 INFORMACIÓN AL 31 DE DICIEMBRE DE 2016

| INCISO Nº | DENOMINACIÓN |
|-----------|-------------------------------|
| 52 | Banco Hipotecario del Uruguay |

| ESCALAFÓN | VÍNCULOS CON CALIDAD DE FUNCIONARIOS PÚBLICOS | | | | TOTAL |
|--------------------------|---|---------------------------------------|-----------------------|--------------------|------------|
| | Presupuestados | Contratos Permanentes/Función pública | Zafrales y Eventuales | Otros Funcionarios | |
| A- PROFESIONAL | 38 | | | | 38 |
| B- TÉCNICO PROFESIONAL | 7 | | | | 7 |
| C- ADMINISTRATIVO | 251 | | | | 251 |
| D- ESPECIALIZADO | 8 | | | | 8 |
| E- OFICIOS | | | | | 0 |
| F- SERVICIOS AUXILIARES | 14 | | | | 14 |
| G- DOCENTE DE UDELAR | | | | | 0 |
| H- DOCENTE DE A.N.E.P. | | | | | 0 |
| J- DOCENTE DE OTROS ORG. | | | | | 0 |
| K- MILITAR | | | | | 0 |
| L- POLICIAL | | | | | 0 |
| M- SERVICIOS EXTERIORES | | | | | 0 |
| N- JUDICATURA | | | | | 0 |
| P- POLÍTICO | 3 | | | | 3 |
| Q- PARTICULAR CONFIANZA | 1 | | | | 1 |
| R- RESIDUAL | | | | | 0 |
| S- PENITENCIARIO | | | | | 0 |
| OTROS (*) | | | | | 0 |
| TOTAL | 322 | 0 | 0 | 0 | 322 |

(*) En caso de utilizar "otros" aclare a continuación a qué corresponde:

| |
|--|
| |
|--|

ALTAS Y BAJAS EN LOS ORGANISMOS DEL ESTADO
INFORMACIÓN DEL 1° DE ENERO DE 2016 AL 31 DE DICIEMBRE DE 2016

| INCISO N° | DENOMINACIÓN |
|-----------|-------------------------------|
| 52 | Banco Hipotecario del Uruguay |

| | Col. 1 | Col. 2 | Col. 3 | Col. 4 | Col. 5 | Col. 6 | Col. 7 | Col. 8 | Col. 9 | Col. 10 | Col. 11 | Col. 12 | Col. 13 | Col. 14 | Col. 15 | Col. 16 | Col. 17 | Col. 18 | Col. 19 | Col. 20 | |
|--|------------------------|------------------------|----------------------------------|----------------------------------|----------|---------------------------------|------------------------------|-------------------|------------|-------------------------|-----------|---------------|-------------|--------------------------|------------|----------------------------|----------------------------|---------------------------|--------------|----------|--|
| | Inf.Vinculos dic. 2016 | Inf.Vinculos dic. 2015 | SALDO 1 Inf.Vinculos 2016 - 2015 | ALTAS POR MECANISMO DE SELECCIÓN | | | | | | | BAJAS | | | | | | | SALDO (Total A - Total B) | Renovaciones | | |
| | | | | Designación directa (*) | Sorteo | Concurso méritos y antecedentes | Concurso oposición y méritos | Sorteo y concurso | Otros (**) | Transformación (nuevos) | TOTAL A | Fallecimiento | Destitución | Renuncia/fin de contrato | Jubilación | Por todo otro motivo (***) | Transformación (extinción) | TOTAL B | | | |
| VINCULOS CON CALIDAD DE FUNCIONARIO PUBLICO | | | | | | | | | | | | | | | | | | | | | |
| Presupuestados | 322 | 344 | -22 | | | | | | | | 0 | 1 | | | 21 | | | 22 | -22 | | |
| Contratados permanentes | | | 0 | | | | | | | | 0 | | | | | | | 0 | 0 | | |
| Zafrales y Eventuales | | | 0 | | | | | | | | 0 | | | | | | | 0 | 0 | | |
| Otros | | | 0 | | | | | | | | 0 | | | | | | | 0 | 0 | | |
| Sub Total | 322 | 344 | -22 | 0 | 0 | 0 | 0 | 0 | 0 | 0 | 0 | 1 | 0 | 0 | 21 | 0 | 0 | 22 | -22 | 0 | |
| VINCULOS SIN CALIDAD DE FUNCIONARIO PUBLICO | | | | | | | | | | | | | | | | | | | | | |
| Becarios | | | 0 | | | | | | | | 0 | | | | | | | 0 | 0 | | |
| Pasantes | 43 | 41 | 2 | | | 33 | | | | | 33 | | | 31 | | | | 31 | 2 | | |
| Arrendamientos de Obra | | | 0 | | | | | | | | 0 | | | | | | | 0 | 0 | | |
| Arrendamientos de Obra con Org. Internacional | | | 0 | | | | | | | | 0 | | | | | | | 0 | 0 | | |
| Arrendamientos de Servicio | 9 | 9 | 0 | | | | | | | | 0 | | | | | | | 0 | 0 | | |
| Arr. de Servicio con Org. Internacional | | | 0 | | | | | | | | 0 | | | | | | | 0 | 0 | | |
| Contratos a Término Ley 17.556 | | | 0 | | | | | | | | 0 | | | | | | | 0 | 0 | | |
| Otros | 11 | 9 | 2 | 3 | | | | | | | 3 | | | 1 | | | | 1 | 2 | | |
| Sub Total | 63 | 59 | 4 | 3 | 0 | 33 | 0 | 0 | 0 | 0 | 36 | 0 | 0 | 32 | 0 | 0 | 0 | 32 | 4 | 0 | |
| TOTAL | 385 | 403 | -18 | 3 | 0 | 33 | 0 | 0 | 0 | 0 | 36 | 1 | 0 | 32 | 21 | 0 | 0 | 54 | -18 | 0 | |

ACLARACIONES DEL ORGANISMO:

(*) Especificar normativa habilitante de designaciones directas.

Designación de 3 Asistentes a Directorio de Entes Autónomos y Servicios Descentralizados Art. 23 Ley N°17556 s/calidad de Funcionario Público.

(**) Especificar "otros" mecanismos de selección.

(***) Especificar otros motivos de bajas

Aclaraciones: Diferencias entre Saldo 1 y Saldo 2.

VÍNCULOS LABORALES CON EL ESTADO

INFORMACIÓN AL 31 DE DICIEMBRE DE 2016

| INCISO N° | DENOMINACIÓN |
|-----------|-----------------------------|
| 53 | Banco de Seguros del Estado |

| CUADRO 1 | | VÍNCULOS CON CALIDAD DE FUNCIONARIOS PÚBLICOS | | | | | VÍNCULOS SIN CALIDAD DE FUNCIONARIOS PÚBLICOS | | | | | | | | |
|------------------|--------------|---|---|--------------------------|---------------------------|--------------|---|----------|-----------------------|------------------------------------|---------------------------|---|----------------------------|------------------------------|----------------|
| UNIDAD EJECUTORA | | Presupuestados | Contratos Permanentes/ Función pública | Zafrales y Eventuales | Otros Funcionarios (1) | TOTAL F. P. | Becarios | Pasantes | Arrendamiento Obra | Arrend. Obra con Org. Internac. | Arrendamiento Servicio | Arrend. de Servicio con Org. Internac. | C. a Término Ley 17.556 | Otros No Funcionarios (2) | TOTAL NO F. P. |
| N° | DENOMINACIÓN | | | | | | | | | | | | | | |
| | | 1.786 | 76 | | | 1.862 | 124 | | 65 | | | | 1 | 215 | 405 |
| | | | | | | 0 | | | | | | | | | 0 |
| | | | | | | 0 | | | | | | | | | 0 |
| | | | | | | 0 | | | | | | | | | 0 |
| | | | | | | 0 | | | | | | | | | 0 |
| | | | | | | 0 | | | | | | | | | 0 |
| | | | | | | 0 | | | | | | | | | 0 |
| | | | | | | 0 | | | | | | | | | 0 |
| | | | | | | 0 | | | | | | | | | 0 |
| | | | | | | 0 | | | | | | | | | 0 |
| TOTAL | | 1.786 | 76 | 0 | 0 | 1.862 | 124 | 0 | 65 | 0 | 0 | 0 | 1 | 215 | 405 |

(1) En caso de utilizar esta categoría aclare a continuación a qué tipo de vínculos (**CON CALIDAD DE FUNCIONARIOS PÚBLICOS**) corresponde:

| |
|--|
| |
|--|

(2) En caso de utilizar esta categoría aclare a continuación a qué tipo de vínculos (**SIN CALIDAD DE FUNCIONARIOS PÚBLICOS**) corresponde:

214 Suplentes eventuales BSE, 1 Suplente permanente BSE

Cantidad de funcionarios que perciben retiro incentivado al 31/12/2016 y normativa habilitante:

| |
|--|
| |
|--|

Cantidad de funcionarios en comisión en el Inciso (comisiones entrantes provenientes de otro Inciso):

| |
|--|
| |
|--|

Observaciones

| |
|--|
| |
|--|

VÍNCULOS LABORALES CON EL ESTADO

INFORMACIÓN AL 31 DE DICIEMBRE DE 2016

| INCISO Nº | DENOMINACIÓN |
|-----------|-----------------------------|
| 53 | Banco de Seguros del Estado |

| SEXO | VÍNCULOS CON CALIDAD DE FUNCIONARIOS PÚBLICOS | | | | | VÍNCULOS SIN CALIDAD DE FUNCIONARIOS PÚBLICOS | | | | | | | | |
|--------------|---|-----------------------------------|-----------------------|--------------------|--------------|---|----------|-----------------------|---------------------------------|---------------------------|-------------------------------------|-------------------------------|----------------|----------------|
| | Presupuestados | Contratos Permanentes/ Función Pú | Zafrales y Eventuales | Otros Funcionarios | TOTAL FUNC. | Becarios | Pasantes | Arrendamiento de Obra | Arrend. Obra con Org. Internac. | Arrendamiento de Servicio | Arrend. Servicio con Org. Internac. | Contrato a Término Ley 17.556 | Otros No Func. | TOTAL NO FUNC. |
| HOMBRES | 800 | 38 | | | 838 | 35 | | 33 | | | | 1 | 65 | 134 |
| MUJERES | 986 | 38 | | | 1.024 | 89 | | 32 | | | | | 150 | 271 |
| TRANS | | | | | 0 | | | | | | | | | 0 |
| TOTAL | 1.786 | 76 | 0 | 0 | 1.862 | 124 | 0 | 65 | 0 | 0 | 0 | 1 | 215 | 405 |

| DEPARTAMENTO (*) | VÍNCULOS CON CALIDAD DE FUNCIONARIOS PÚBLICOS | | | | | VÍNCULOS SIN CALIDAD DE FUNCIONARIOS PÚBLICOS | | | | | | | | |
|------------------|---|-----------------------------------|-----------------------|--------------------|--------------|---|----------|-----------------------|---------------------------------|---------------------------|-------------------------------------|-------------------------------|----------------|---------------|
| | Presupuestados | Contratos Permanentes/ Función Pú | Zafrales y Eventuales | Otros Funcionarios | TOTAL F.P. | Becarios | Pasantes | Arrendamiento de Obra | Arrend. Obra con Org. Internac. | Arrendamiento de Servicio | Arrend. Servicio con Org. Internac. | Contrato a Término Ley 17.556 | Otros No Func. | TOTAL NO F.P. |
| ARTIGAS | 9 | | | | 9 | | | | | | | | | 0 |
| CANELONES | 28 | | | | 28 | 1 | | | | | | | | 1 |
| CERRO LARGO | 7 | | | | 7 | | | | | | | | | 0 |
| COLONIA | 13 | | | | 13 | | | | | | | | | 0 |
| DURAZNO | 8 | | | | 8 | | | | | | | | | 0 |
| FLORES | 8 | | | | 8 | | | | | | | | | 0 |
| FLORIDA | 12 | | | | 12 | 1 | | | | | | | | 1 |
| LAVALLEJA | 12 | | | | 12 | | | | | | | | | 0 |
| MALDONADO | 21 | | | | 21 | 1 | | | | | | | | 1 |
| PAYSANDÚ | 16 | | | | 16 | | | | | | | | | 0 |
| RÍO NEGRO | 9 | | | | 9 | | | | | | | | | 0 |
| RIVERA | 12 | | | | 12 | | | | | | | | | 0 |
| ROCHA | 8 | | | | 8 | | | | | | | | | 0 |
| SALTO | 15 | | | | 15 | | | | | | | | | 0 |
| SAN JOSÉ | 12 | 1 | | | 13 | | | | | | | | | 0 |
| SORIANO | 11 | | | | 11 | 1 | | | | | | | | 1 |
| TACUAREMBO | 11 | | | | 11 | | | | | | | | | 0 |
| TREINTA Y TRES | 6 | | | | 6 | | | | | | | | | 0 |
| MONTEVIDEO | 1.568 | 75 | | | 1.643 | 120 | | 65 | | | | 1 | 215 | 401 |
| EXTERIOR | | | | | 0 | | | | | | | | | 0 |
| ITINERANTE | | | | | 0 | | | | | | | | | 0 |
| Sin clasificar | | | | | 0 | | | | | | | | | 0 |
| TOTAL | 1.786 | 76 | 0 | 0 | 1.862 | 124 | 0 | 65 | 0 | 0 | 0 | 1 | 215 | 405 |

(*) Corresponde informar el Departamento donde se llevan a cabo las tareas propias del vínculo.

Observaciones

VÍNCULOS LABORALES CON EL ESTADO

INFORMACIÓN AL 31 DE DICIEMBRE DE 2016

| INCISO Nº | DENOMINACIÓN |
|-----------|-----------------------------|
| 53 | Banco de Seguros del Estado |

| ESCALAFÓN | VÍNCULOS CON CALIDAD DE FUNCIONARIOS PÚBLICOS | | | | TOTAL |
|--------------------------|---|---|-----------------------|--------------------|--------------|
| | Presupuestados | Contratos Permanentes/Función pública | Zafrales y Eventuales | Otros Funcionarios | |
| A- PROFESIONAL | 113 | 20 | | | 133 |
| B- TÉCNICO PROFESIONAL | 115 | 6 | | | 121 |
| C- ADMINISTRATIVO | 992 | | | | 992 |
| D- ESPECIALIZADO | 343 | 7 | | | 350 |
| E- OFICIOS | 105 | | | | 105 |
| F- SERVICIOS AUXILIARES | 58 | 43 | | | 101 |
| G- DOCENTE DE UDELAR | | | | | 0 |
| H- DOCENTE DE A.N.E.P. | | | | | 0 |
| J- DOCENTE DE OTROS ORG. | | | | | 0 |
| K- MILITAR | | | | | 0 |
| L- POLICIAL | | | | | 0 |
| M- SERVICIOS EXTERIORES | | | | | 0 |
| N- JUDICATURA | | | | | 0 |
| P- POLÍTICO | 3 | | | | 3 |
| Q- PARTICULAR CONFIANZA | | | | | 0 |
| R- RESIDUAL | | | | | 0 |
| S- PENITENCIARIO | | | | | 0 |
| OTROS (*) | 57 | | | | 57 |
| TOTAL | 1.786 | 76 | 0 | 0 | 1.862 |

(*) En caso de utilizar "otros" aclare a continuación a qué corresponde:

Personal de Dirección.

ALTAS Y BAJAS EN LOS ORGANISMOS DEL ESTADO
 INFORMACIÓN DEL 1° DE ENERO DE 2016 AL 31 DE DICIEMBRE DE 2016

| | |
|------------------|-----------------------------|
| INCISO N° | DENOMINACIÓN |
| 53 | Banco de Seguros del Estado |

| | Col. 1 | Col. 2 | Col. 3 | Col. 4 | Col. 5 | Col. 6 | Col. 7 | Col. 8 | Col. 9 | Col. 10 | Col. 11 | Col. 12 | Col. 13 | Col. 14 | Col. 15 | Col. 16 | Col. 17 | Col. 18 | Col. 19 | Col. 20 | |
|--|------------------------|------------------------|----------------------------------|----------------------------------|----------|---------------------------------|------------------------------|-------------------|------------|-------------------------|------------|---------------|-------------|--------------------------|------------|----------------------------|----------------------------|---------------------------|--------------|----------|--|
| | Inf.Vinculos dic. 2016 | Inf.Vinculos dic. 2015 | SALDO 1 Inf.Vinculos 2016 - 2015 | ALTAS POR MECANISMO DE SELECCIÓN | | | | | | | BAJAS | | | | | | | SALDO (Total A - Total B) | Renovaciones | | |
| | | | | Designación directa (*) | Sorteo | Concurso méritos y antecedentes | Concurso oposición y méritos | Sorteo y concurso | Otros (**) | Transformación (nuevos) | TOTAL A | Fallecimiento | Destitución | Renuncia/fin de contrato | Jubilación | Por todo otro motivo (***) | Transformación (extinción) | TOTAL B | | | |
| VINCULOS CON CALIDAD DE FUNCIONARIO PUBLICO | | | | | | | | | | | | | | | | | | | | | |
| Presupuestados | 1.786 | 1.793 | -7 | | | | 17 | | | 53 | 70 | 4 | 5 | 12 | 56 | | | 77 | -7 | | |
| Contratados permanentes | 76 | 114 | -38 | | | | | | | 1 | 1 | | | | | | 39 | 39 | -38 | | |
| Zafrales y Eventuales | | | 0 | | | | | | | | 0 | | | | | | | 0 | 0 | | |
| Otros | | 1 | -1 | | | | | | | | 0 | | | | | | 1 | 1 | -1 | | |
| Sub Total | 1.862 | 1.908 | -46 | 0 | 0 | 0 | 17 | 0 | 0 | 54 | 71 | 4 | 5 | 12 | 56 | 0 | 40 | 117 | -46 | 0 | |
| VINCULOS SIN CALIDAD DE FUNCIONARIO PUBLICO | | | | | | | | | | | | | | | | | | | | | |
| Becarios | 124 | 86 | 38 | | | | 35 | | 37 | | 72 | | | 34 | | | | 34 | 38 | | |
| Pasantes | | | 0 | | | | | | | | 0 | | | | | | | 0 | 0 | | |
| Arrendamientos de Obra | 65 | 66 | -1 | | | | | | | | 0 | | | 1 | | | | 1 | -1 | | |
| Arrendamientos de Obra con Org. Internacional | | | 0 | | | | | | | | 0 | | | | | | | 0 | 0 | | |
| Arrendamientos de Servicio | | | 0 | | | | | | | | 0 | | | | | | | 0 | 0 | | |
| Arr. de Servicio con Org. Internacional | | | 0 | | | | | | | | 0 | | | | | | | 0 | 0 | | |
| Contratos a Término Ley 17.556 | 1 | | 1 | | | | | | 1 | | 1 | | | | | | | 0 | 1 | | |
| Otros | 215 | 204 | 11 | | | 34 | | | | | 34 | | | 9 | | | 14 | 23 | 11 | | |
| Sub Total | 405 | 356 | 49 | 0 | 0 | 34 | 35 | 0 | 38 | 0 | 107 | 0 | 0 | 44 | 0 | 0 | 14 | 58 | 49 | 0 | |
| TOTAL | 2.267 | 2.264 | 3 | 0 | 0 | 34 | 52 | 0 | 38 | 54 | 178 | 4 | 5 | 56 | 56 | 0 | 54 | 175 | 3 | 0 | |

ACLARACIONES DEL ORGANISMO:

(*) Especificar normativa habilitante de designaciones directas.

(**) Especificar "otros" mecanismos de selección.

Becarios: corresponden al plan "Yo Estudio y Trabajo" no son seleccionados por el Banco.
Contrato a Término a través de consultora.

(***) Especificar otros motivos de bajas

Aclaraciones: Diferencias entre Saldo 1 y Saldo 2.

Presupuestados: faltó ingresar 7 Altas en 2016.

VÍNCULOS LABORALES CON EL ESTADO

INFORMACIÓN AL 31 DE DICIEMBRE DE 2016

| INCISO Nº | DENOMINACIÓN |
|-----------|---|
| 60 | Administración Nacional de Combustibles, Alcohol y Portland |

| SEXO | VÍNCULOS CON CALIDAD DE FUNCIONARIOS PÚBLICOS | | | | | VÍNCULOS SIN CALIDAD DE FUNCIONARIOS PÚBLICOS | | | | | | | | |
|--------------|---|------------------------------------|-----------------------|--------------------|--------------|---|----------|-----------------------|---------------------------------|---------------------------|-------------------------------------|-------------------------------|----------------|----------------|
| | Presupuestados | Contratos Permanentes/ Función Púb | Zafrales y Eventuales | Otros Funcionarios | TOTAL FUNC. | Becarios | Pasantes | Arrendamiento de Obra | Arrend. Obra con Org. Internac. | Arrendamiento de Servicio | Arrend. Servicio con Org. Internac. | Contrato a Término Ley 17.556 | Otros No Func. | TOTAL NO FUNC. |
| HOMBRES | 1.816 | 28 | 42 | | 1.886 | 1 | | | | | | | 13 | 14 |
| MUJERES | 694 | 13 | 5 | | 712 | 5 | 2 | | | | | | 16 | 23 |
| TRANS | | | | | 0 | | | | | | | | | 0 |
| TOTAL | 2.510 | 41 | 47 | 0 | 2.598 | 6 | 2 | 0 | 0 | 0 | 0 | 0 | 29 | 37 |

| DEPARTAMENTO (*) | VÍNCULOS CON CALIDAD DE FUNCIONARIOS PÚBLICOS | | | | | VÍNCULOS SIN CALIDAD DE FUNCIONARIOS PÚBLICOS | | | | | | | | |
|------------------|---|------------------------------------|-----------------------|--------------------|--------------|---|----------|-----------------------|---------------------------------|---------------------------|-------------------------------------|-------------------------------|----------------|---------------|
| | Presupuestados | Contratos Permanentes/ Función Púb | Zafrales y Eventuales | Otros Funcionarios | TOTAL F.P. | Becarios | Pasantes | Arrendamiento de Obra | Arrend. Obra con Org. Internac. | Arrendamiento de Servicio | Arrend. Servicio con Org. Internac. | Contrato a Término Ley 17.556 | Otros No Func. | TOTAL NO F.P. |
| ARTIGAS | | | | | 0 | | | | | | | | | 0 |
| CANELONES | | | | | 0 | | | | | | | | | 0 |
| CERRO LARGO | | | | | 0 | | | | | | | | | 0 |
| COLONIA | 23 | 0 | 0 | | 23 | | | | | | | | | 0 |
| DURAZNO | 17 | 0 | 0 | | 17 | | | | | | | | | 0 |
| FLORES | | | | | 0 | | | | | | | | | 0 |
| FLORIDA | | | | | 0 | | | | | | | | | 0 |
| LAVALLEJA | 133 | 0 | 1 | | 134 | 1 | 0 | | | | | | 0 | 1 |
| MALDONADO | 56 | 1 | 8 | | 65 | | | | | | | | | 0 |
| PAYSANDÚ | 228 | 1 | 1 | | 230 | 2 | 0 | | | | | | 0 | 2 |
| RÍO NEGRO | | | | | 0 | | | | | | | | | 0 |
| RIVERA | | | | | 0 | | | | | | | | | 0 |
| ROCHA | | | | | 0 | | | | | | | | | 0 |
| SALTO | 7 | 0 | 0 | | 7 | | | | | | | | | 0 |
| SAN JOSÉ | | | | | 0 | | | | | | | | | 0 |
| SORIANO | | | | | 0 | | | | | | | | | 0 |
| TACUAREMBO | | | | | 0 | | | | | | | | | 0 |
| TREINTA Y TRES | 18 | 0 | 0 | | 18 | | | | | | | | | 0 |
| MONTEVIDEO | 2.028 | 39 | 37 | | 2.104 | 3 | 2 | | | | | | 29 | 34 |
| EXTERIOR | | | | | 0 | | | | | | | | | 0 |
| ITINERANTE | | | | | 0 | | | | | | | | | 0 |
| Sin clasificar | | | | | 0 | | | | | | | | | 0 |
| TOTAL | 2.510 | 41 | 47 | 0 | 2.598 | 6 | 2 | 0 | 0 | 0 | 0 | 0 | 29 | 37 |

(*) Corresponde informar el Departamento donde se llevan a cabo las tareas propias del vínculo.

Observaciones

VÍNCULOS LABORALES CON EL ESTADO

INFORMACIÓN AL 31 DE DICIEMBRE DE 2016

| INCISO Nº | DENOMINACIÓN |
|-----------|---|
| 60 | Administración Nacional de Combustibles, Alcohol y Portland |

| ESCALAFÓN | VÍNCULOS CON CALIDAD DE FUNCIONARIOS PÚBLICOS | | | | TOTAL |
|--------------------------|---|---------------------------------------|-----------------------|--------------------|--------------|
| | Presupuestados | Contratos Permanentes/Función pública | Zafrales y Eventuales | Otros Funcionarios | |
| A- PROFESIONAL | 249 | 0 | 2 | | 251 |
| B- TÉCNICO PROFESIONAL | 398 | 3 | 2 | | 403 |
| C- ADMINISTRATIVO | 681 | 3 | 0 | | 684 |
| D- ESPECIALIZADO | 117 | 2 | 0 | | 119 |
| E- OFICIOS | 821 | 20 | 43 | | 884 |
| F- SERVICIOS AUXILIARES | 239 | 13 | 0 | | 252 |
| G- DOCENTE DE UDELAR | | | | | 0 |
| H- DOCENTE DE A.N.E.P. | | | | | 0 |
| J- DOCENTE DE OTROS ORG. | | | | | 0 |
| K- MILITAR | | | | | 0 |
| L- POLICIAL | | | | | 0 |
| M- SERVICIOS EXTERIORES | | | | | 0 |
| N- JUDICATURA | | | | | 0 |
| P- POLÍTICO | 5 | | | | 5 |
| Q- PARTICULAR CONFIANZA | | | | | 0 |
| R- RESIDUAL | | | | | 0 |
| S- PENITENCIARIO | | | | | 0 |
| OTROS (*) | | | | | 0 |
| TOTAL | 2.510 | 41 | 47 | 0 | 2.598 |

(*) En caso de utilizar "otros" aclare a continuación a qué corresponde:

| |
|--|
| |
|--|

ALTAS Y BAJAS EN LOS ORGANISMOS DEL ESTADO
INFORMACIÓN DEL 1° DE ENERO DE 2016 AL 31 DE DICIEMBRE DE 2016

| INCISO N° | DENOMINACIÓN |
|-----------|---|
| 60 | Administración Nacional de Combustibles, Alcohol y Portland |

| | Col. 1 | Col. 2 | Col. 3 | Col. 4 | Col. 5 | Col. 6 | Col. 7 | Col. 8 | Col. 9 | Col. 10 | Col. 11 | Col. 12 | Col. 13 | Col. 14 | Col. 15 | Col. 16 | Col. 17 | Col. 18 | Col. 19 | Col. 20 | |
|--|------------------------|------------------------|----------------------------------|----------------------------------|-----------|---------------------------------|------------------------------|-------------------|------------|-------------------------|-----------|---------------|-------------|--------------------------|------------|----------------------------|----------------------------|---------------------------|--------------|----------|--|
| | Inf.Vinculos dic. 2016 | Inf.Vinculos dic. 2015 | SALDO 1 Inf.Vinculos 2016 - 2015 | ALTAS POR MECANISMO DE SELECCIÓN | | | | | | | BAJAS | | | | | | | SALDO (Total A - Total B) | Renovaciones | | |
| | | | | Designación directa (*) | Sorteo | Concurso méritos y antecedentes | Concurso oposición y méritos | Sorteo y concurso | Otros (**) | Transformación (nuevos) | TOTAL A | Fallecimiento | Destitución | Renuncia/fin de contrato | Jubilación | Por todo otro motivo (***) | Transformación (extinción) | TOTAL B | | | |
| VINCULOS CON CALIDAD DE FUNCIONARIO PUBLICO | | | | | | | | | | | | | | | | | | | | | |
| Presupuestados | 2.510 | 2.625 | -115 | | | | | | | 18 | 18 | 4 | | 14 | 115 | | | 133 | -115 | | |
| Contratados permanentes | 41 | 51 | -10 | | | | 11 | | | | 11 | | | 3 | | | 18 | 21 | -10 | | |
| Zafrales y Eventuales | 47 | 41 | 6 | | 9 | | | | | | 9 | | | 1 | 2 | | | 3 | 6 | | |
| Otros | 0 | 0 | 0 | | | | | | | | 0 | | | | | | | 0 | 0 | | |
| Sub Total | 2.598 | 2.717 | -119 | 0 | 9 | 0 | 11 | 0 | 0 | 18 | 38 | 4 | 0 | 18 | 117 | 0 | 18 | 157 | -119 | 0 | |
| VINCULOS SIN CALIDAD DE FUNCIONARIO PUBLICO | | | | | | | | | | | | | | | | | | | | | |
| Becarios | 6 | 44 | -38 | | 6 | | | | | | 6 | | | 42 | | 2 | | 44 | -38 | | |
| Pasantes | 2 | 1 | 1 | | 2 | | | | | | 2 | | | 1 | | | | 1 | 1 | | |
| Arrendamientos de Obra | 0 | 0 | 0 | | | | | | | | 0 | | | | | | | 0 | 0 | | |
| Arrendamientos de Obra con Org. Internacional | 0 | 0 | 0 | | | | | | | | 0 | | | | | | | 0 | 0 | | |
| Arrendamientos de Servicio | 0 | 0 | 0 | | | | | | | | 0 | | | | | | | 0 | 0 | | |
| Arr. de Servicio con Org. Internacional | 0 | 0 | 0 | | | | | | | | 0 | | | | | | | 0 | 0 | | |
| Contratos a Término Ley 17.556 | 0 | 0 | 0 | | | | | | | | 0 | | | | | | | 0 | 0 | | |
| Otros | 29 | 25 | 4 | 4 | | | | | | | 4 | | | | | | | 0 | 4 | | |
| Sub Total | 37 | 70 | -33 | 4 | 8 | 0 | 0 | 0 | 0 | 0 | 12 | 0 | 0 | 43 | 0 | 2 | 0 | 45 | -33 | 0 | |
| TOTAL | 2.635 | 2.787 | -152 | 4 | 17 | 0 | 11 | 0 | 0 | 18 | 50 | 4 | 0 | 61 | 117 | 2 | 18 | 202 | -152 | 0 | |

ACLARACIONES DEL ORGANISMO:

(*) Especificar normativa habilitante de designaciones directas.

Contratado Directorio Art. 23 Ley N°17.556.

(**) Especificar "otros" mecanismos de selección.

(***) Especificar otros motivos de bajas

Cese de Beca.

Aclaraciones: Diferencias entre Saldo 1 y Saldo 2.

VÍNCULOS LABORALES CON EL ESTADO

INFORMACIÓN AL 31 DE DICIEMBRE DE 2016

| INCISO Nº | DENOMINACIÓN |
|-----------|--|
| 61 | Administración Nacional de Usinas y Transmisiones Eléctricas |

| CUADRO 1 | | VÍNCULOS CON CALIDAD DE FUNCIONARIOS PÚBLICOS | | | | | VÍNCULOS SIN CALIDAD DE FUNCIONARIOS PÚBLICOS | | | | | | | | |
|------------------|--------------|---|---|--------------------------|---------------------------|--------------|---|----------|-----------------------|------------------------------------|---------------------------|---|----------------------------|------------------------------|----------------|
| UNIDAD EJECUTORA | | Presupuestados | Contratos Permanentes/ Función pública | Zafrales y Eventuales | Otros Funcionarios (1) | TOTAL F. P. | Becarios | Pasantés | Arrendamiento Obra | Arrend. Obra con Org. Internac. | Arrendamiento Servicio | Arrend. de Servicio con Org. Internac. | C. a Término Ley 17.556 | Otros No Funcionarios (2) | TOTAL NO F. P. |
| Nº | DENOMINACIÓN | | | | | | | | | | | | | | |
| | | 6.398 | 4 | | | 6.402 | 71 | 9 | 1 | | 5 | | 8 | | 94 |
| | | | | | | 0 | | | | | | | | | 0 |
| | | | | | | 0 | | | | | | | | | 0 |
| | | | | | | 0 | | | | | | | | | 0 |
| | | | | | | 0 | | | | | | | | | 0 |
| | | | | | | 0 | | | | | | | | | 0 |
| | | | | | | 0 | | | | | | | | | 0 |
| | | | | | | 0 | | | | | | | | | 0 |
| | | | | | | 0 | | | | | | | | | 0 |
| | | | | | | 0 | | | | | | | | | 0 |
| | | | | | | 0 | | | | | | | | | 0 |
| | | | | | | 0 | | | | | | | | | 0 |
| TOTAL | | 6.398 | 4 | 0 | 0 | 6.402 | 71 | 9 | 1 | 0 | 5 | 0 | 8 | 0 | 94 |

(1) En caso de utilizar esta categoría aclare a continuación a qué tipo de vínculos (**CON CALIDAD DE FUNCIONARIOS PÚBLICOS**) corresponde:

(2) En caso de utilizar esta categoría aclare a continuación a qué tipo de vínculos (**SIN CALIDAD DE FUNCIONARIOS PÚBLICOS**) corresponde:

Cantidad de funcionarios que perciben retiro incentivado al 31/12/2016 y normativa habilitante:

R 11.-1905 - 46 Funcionarios. R 12.-1426 - 99 Funcionarios.

Cantidad de funcionarios en comisión en el Inciso (comisiones entrantes provenientes de otro Inciso):

8 (1 Funcionario de UDELAR en comisión en UTE, 7 Funcionarios de AFE en regimen de pase anticipado a redistribución a UTE)

Observaciones

VÍNCULOS LABORALES CON EL ESTADO

INFORMACIÓN AL 31 DE DICIEMBRE DE 2016

| INCISO Nº | DENOMINACIÓN |
|-----------|--|
| 61 | Administración Nacional de Usinas y Transmisiones Eléctricas |

| SEXO | VÍNCULOS CON CALIDAD DE FUNCIONARIOS PÚBLICOS | | | | | VÍNCULOS SIN CALIDAD DE FUNCIONARIOS PÚBLICOS | | | | | | | | |
|--------------|---|-----------------------------------|-----------------------|--------------------|--------------|---|----------|-----------------------|---------------------------------|---------------------------|-------------------------------------|-------------------------------|----------------|----------------|
| | Presupuestados | Contratos Permanentes/ Función Pú | Zafrales y Eventuales | Otros Funcionarios | TOTAL FUNC. | Becarios | Pasantes | Arrendamiento de Obra | Arrend. Obra con Org. Internac. | Arrendamiento de Servicio | Arrend. Servicio con Org. Internac. | Contrato a Término Ley 17.556 | Otros No Func. | TOTAL NO FUNC. |
| HOMBRES | 4.726 | | | | 4.726 | 32 | 5 | 1 | | 3 | | 2 | | 43 |
| MUJERES | 1.672 | 4 | | | 1.676 | 39 | 4 | | | 2 | | 6 | | 51 |
| TRANS | | | | | 0 | | | | | | | | | 0 |
| TOTAL | 6.398 | 4 | 0 | 0 | 6.402 | 71 | 9 | 1 | 0 | 5 | 0 | 8 | 0 | 94 |

| DEPARTAMENTO (*) | VÍNCULOS CON CALIDAD DE FUNCIONARIOS PÚBLICOS | | | | | VÍNCULOS SIN CALIDAD DE FUNCIONARIOS PÚBLICOS | | | | | | | | |
|------------------|---|-----------------------------------|-----------------------|--------------------|--------------|---|----------|-----------------------|---------------------------------|---------------------------|-------------------------------------|-------------------------------|----------------|---------------|
| | Presupuestados | Contratos Permanentes/ Función Pú | Zafrales y Eventuales | Otros Funcionarios | TOTAL F.P. | Becarios | Pasantes | Arrendamiento de Obra | Arrend. Obra con Org. Internac. | Arrendamiento de Servicio | Arrend. Servicio con Org. Internac. | Contrato a Término Ley 17.556 | Otros No Func. | TOTAL NO F.P. |
| ARTIGAS | 86 | | | | 86 | | | | | | | | | 0 |
| CANELONES | 546 | | | | 546 | 2 | | | | | | | | 2 |
| CERRO LARGO | 64 | | | | 64 | | | | | | | | | 0 |
| COLONIA | 182 | | | | 182 | | | | | | | | | 0 |
| DURAZNO | 171 | | | | 171 | | | | | | | | | 0 |
| FLORES | 19 | | | | 19 | | | | | | | | | 0 |
| FLORIDA | 46 | | | | 46 | 1 | | | | | | | | 1 |
| LAVALLEJA | 117 | | | | 117 | | | | | | | | | 0 |
| MALDONADO | 322 | 1 | | | 323 | 1 | | | | | | | | 1 |
| PAYSANDÚ | 209 | | | | 209 | | | | | | | | | 0 |
| RÍO NEGRO | 35 | | | | 35 | | | | | | | | | 0 |
| RIVERA | 78 | | | | 78 | | | | | | | | | 0 |
| ROCHA | 116 | | | | 116 | 1 | | | | | | | | 1 |
| SALTO | 152 | | | | 152 | | | | | | | | | 0 |
| SAN JOSÉ | 303 | | | | 303 | | | | | | | | | 0 |
| SORIANO | 153 | | | | 153 | | | | | | | | | 0 |
| TACUAREMBO | 245 | | | | 245 | | | | | | | | | 0 |
| TREINTA Y TRES | 138 | 1 | | | 139 | 3 | | | | | | | | 3 |
| MONTEVIDEO | 3.416 | 2 | | | 3.418 | 63 | 9 | 1 | | 5 | | 8 | | 86 |
| EXTERIOR | | | | | 0 | | | | | | | | | 0 |
| ITINERANTE | | | | | 0 | | | | | | | | | 0 |
| Sin clasificar | | | | | 0 | | | | | | | | | 0 |
| TOTAL | 6.398 | 4 | 0 | 0 | 6.402 | 71 | 9 | 1 | 0 | 5 | 0 | 8 | 0 | 94 |

(*) Corresponde informar el Departamento donde se llevan a cabo las tareas propias del vínculo.

Observaciones

VÍNCULOS LABORALES CON EL ESTADO

INFORMACIÓN AL 31 DE DICIEMBRE DE 2016

| INCISO Nº | DENOMINACIÓN |
|-----------|--|
| 61 | Administración Nacional de Usinas y Transmisiones Eléctricas |

| ESCALAFÓN | VÍNCULOS CON CALIDAD DE FUNCIONARIOS PÚBLICOS | | | | TOTAL |
|--------------------------|---|---------------------------------------|-----------------------|--------------------|--------------|
| | Presupuestados | Contratos Permanentes/Función pública | Zafrales y Eventuales | Otros Funcionarios | |
| A- PROFESIONAL | 1.381 | | | | 1.381 |
| B- TÉCNICO PROFESIONAL | 1.735 | | | | 1.735 |
| C- ADMINISTRATIVO | 822 | 4 | | | 826 |
| D- ESPECIALIZADO | | | | | 0 |
| E- OFICIOS | 1.930 | | | | 1.930 |
| F- SERVICIOS AUXILIARES | 272 | | | | 272 |
| G- DOCENTE DE UDELAR | | | | | 0 |
| H- DOCENTE DE A.N.E.P. | | | | | 0 |
| J- DOCENTE DE OTROS ORG. | | | | | 0 |
| K- MILITAR | | | | | 0 |
| L- POLICIAL | | | | | 0 |
| M- SERVICIOS EXTERIORES | | | | | 0 |
| N- JUDICATURA | | | | | 0 |
| P- POLÍTICO | 5 | | | | 5 |
| Q- PARTICULAR CONFIANZA | | | | | 0 |
| R- RESIDUAL | | | | | 0 |
| S- PENITENCIARIO | | | | | 0 |
| OTROS (*) | 253 | | | | 253 |
| TOTAL | 6.398 | 4 | 0 | 0 | 6.402 |

(*) En caso de utilizar "otros" aclare a continuación a qué corresponde:

Presupuestados: Personal perteneciente al escalafón DIRECCIÓN (No incluye Directores, éstos están dentro del escalafón Político).

ALTAS Y BAJAS EN LOS ORGANISMOS DEL ESTADO
 INFORMACIÓN DEL 1° DE ENERO DE 2016 AL 31 DE DICIEMBRE DE 2016

| | |
|------------------|---|
| INCISO N° | DENOMINACIÓN |
| 61 | Administración Nacional de Usinas y Trasmisiones Eléctricas |

| | Col. 1 | Col. 2 | Col. 3 | Col. 4 | Col. 5 | Col. 6 | Col. 7 | Col. 8 | Col. 9 | Col. 10 | Col. 11 | Col. 12 | Col. 13 | Col. 14 | Col. 15 | Col. 16 | Col. 17 | Col. 18 | Col. 19 | Col. 20 | |
|--|------------------------|------------------------|----------------------------------|----------------------------------|-----------|---------------------------------|------------------------------|-------------------|------------|-------------------------|-----------|---------------|-------------|--------------------------|------------|----------------------------|----------------------------|---------------------------|--------------|----------|--|
| | Inf.Vinculos dic. 2016 | Inf.Vinculos dic. 2015 | SALDO 1 Inf.Vinculos 2016 - 2015 | ALTAS POR MECANISMO DE SELECCIÓN | | | | | | | BAJAS | | | | | | | SALDO (Total A - Total B) | Renovaciones | | |
| | | | | Designación directa (*) | Sorteo | Concurso méritos y antecedentes | Concurso oposición y méritos | Sorteo y concurso | Otros (**) | Transformación (nuevos) | TOTAL A | Fallecimiento | Destitución | Renuncia/fin de contrato | Jubilación | Por todo otro motivo (***) | Transformación (extinción) | TOTAL B | | | |
| VINCULOS CON CALIDAD DE FUNCIONARIO PUBLICO | | | | | | | | | | | | | | | | | | | | | |
| Presupuestados | 6.398 | 6.612 | -214 | | | | 12 | | 2 | 5 | 19 | 24 | 2 | 10 | 197 | | | 233 | -214 | | |
| Contratados permanentes | 4 | 9 | -5 | | | | | | | | 0 | | | | | | 5 | 5 | -5 | | |
| Zafrales y Eventuales | | | 0 | | | | | | | | 0 | | | | | | | 0 | 0 | | |
| Otros | | | 0 | | | | | | | | 0 | | | | | | | 0 | 0 | | |
| Sub Total | 6.402 | 6.621 | -219 | 0 | 0 | 0 | 12 | 0 | 2 | 5 | 19 | 24 | 2 | 10 | 197 | 0 | 5 | 238 | -219 | 0 | |
| VINCULOS SIN CALIDAD DE FUNCIONARIO PUBLICO | | | | | | | | | | | | | | | | | | | | | |
| Becarios | 71 | 199 | -128 | | 37 | 15 | | | 12 | | 64 | | | 191 | | 1 | | 192 | -128 | | |
| Pasantes | 9 | 9 | 0 | | | 4 | | | | | 4 | | | 4 | | | | 4 | 0 | | |
| Arrendamientos de Obra | 1 | | 1 | | | | | | 1 | | 1 | | | | | | | 0 | 1 | | |
| Arrendamientos de Obra con Org. Internacional | | | 0 | | | | | | | | 0 | | | | | | | 0 | 0 | | |
| Arrendamientos de Servicio | 5 | 5 | 0 | | | | | | | | 0 | | | | | | | 0 | 0 | | |
| Arr. de Servicio con Org. Internacional | | | 0 | | | | | | | | 0 | | | | | | | 0 | 0 | | |
| Contratos a Término Ley 17.556 | 8 | 6 | 2 | 2 | | | | | | | 2 | | | | | | | 0 | 2 | | |
| Otros | | | 0 | | | | | | | | 0 | | | | | | | 0 | 0 | | |
| Sub Total | 94 | 219 | -125 | 2 | 37 | 19 | 0 | 0 | 13 | 0 | 71 | 0 | 0 | 195 | 0 | 1 | 0 | 196 | -125 | 0 | |
| TOTAL | 6.496 | 6.840 | -344 | 2 | 37 | 19 | 12 | 0 | 15 | 5 | 90 | 24 | 2 | 205 | 197 | 1 | 5 | 434 | -344 | 0 | |

ACLARACIONES DEL ORGANISMO:

(*) Especificar normativa habilitante de designaciones directas.

Designaciones amparadas por el Art. 23 Ley N° 17.556

(**) Especificar "otros" mecanismos de selección.

Ingreso de 1 funcionario por Reintegro de Subsidio Transitorio

Ingreso de 1 funcionario por Restitución

Designación e ingreso de 12 Becarios en el marco del Convenio con el Instituto Nacional del Niño y Adolescente del Uruguay (R 08.-159 de 14-02-08 autorizó la suscripción del referido Convenio para otorgar becas a jóvenes dependientes del INAU y cuya modificación autorizaron las RR 11.-774 de 17-06-11 y 14.-177 de 06-02-14;)

Alta de 1 arrendamiento de obra por Licitación

(***) Especificar otros motivos de bajas

Otros motivos incluye: Cesante - 1 cese de Beca

Aclaraciones: Diferencias entre Saldo 1 y Saldo 2.

VÍNCULOS LABORALES CON EL ESTADO

INFORMACIÓN AL 31 DE DICIEMBRE DE 2016

| INCISO N° | DENOMINACIÓN |
|-----------|--|
| 62 | Administración de Ferrocarriles del Estado |

| CUADRO 1 | | VÍNCULOS CON CALIDAD DE FUNCIONARIOS PÚBLICOS | | | | | VÍNCULOS SIN CALIDAD DE FUNCIONARIOS PÚBLICOS | | | | | | | | |
|------------------|--------------|---|---|-----------------------|------------------------|-------------|---|----------|--------------------|---------------------------------|------------------------|--|-------------------------|---------------------------|----------------|
| UNIDAD EJECUTORA | | Presupuestados | Contratos Permanentes/ Función pública | Zafrales y Eventuales | Otros Funcionarios (1) | TOTAL F. P. | Becarios | Pasantes | Arrendamiento Obra | Arrend. Obra con Org. Internac. | Arrendamiento Servicio | Arrend. de Servicio con Org. Internac. | C. a Término Ley 17.556 | Otros No Funcionarios (2) | TOTAL NO F. P. |
| N° | DENOMINACIÓN | | | | | | | | | | | | | | |
| | | 88 | 532 | | | 620 | | | | | | | | 7 | 7 |
| | | | | | | 0 | | | | | | | | | 0 |
| | | | | | | 0 | | | | | | | | | 0 |
| | | | | | | 0 | | | | | | | | | 0 |
| | | | | | | 0 | | | | | | | | | 0 |
| | | | | | | 0 | | | | | | | | | 0 |
| | | | | | | 0 | | | | | | | | | 0 |
| | | | | | | 0 | | | | | | | | | 0 |
| | | | | | | 0 | | | | | | | | | 0 |
| | | | | | | 0 | | | | | | | | | 0 |
| | | | | | | 0 | | | | | | | | | 0 |
| | | | | | | 0 | | | | | | | | | 0 |
| TOTAL | | 88 | 532 | 0 | 0 | 620 | 0 | 0 | 0 | 0 | 0 | 0 | 0 | 7 | 7 |

(1) En caso de utilizar esta categoría aclare a continuación a qué tipo de vínculos (**CON CALIDAD DE FUNCIONARIOS PÚBLICOS**) corresponde:

| |
|--|
| |
|--|

(2) En caso de utilizar esta categoría aclare a continuación a qué tipo de vínculos (**SIN CALIDAD DE FUNCIONARIOS PÚBLICOS**) corresponde:

| |
|--|
| Asistentes a Directores de Entes Autónomos y Servicios Descentralizados. |
|--|

Cantidad de funcionarios que perciben retiro incentivado al 31/12/2016 y normativa habilitante:

| |
|----------------------------|
| 320 (Decreto 303/13 -AFE-) |
|----------------------------|

Cantidad de funcionarios en comisión en el Inciso (comisiones entrantes provenientes de otro Inciso):

| |
|---|
| 5 |
|---|

Observaciones

| |
|--|
| |
|--|

VÍNCULOS LABORALES CON EL ESTADO

INFORMACIÓN AL 31 DE DICIEMBRE DE 2016

| INCISO Nº | DENOMINACIÓN |
|-----------|--|
| 62 | Administración de Ferrocarriles del Estado |

| SEXO | VÍNCULOS CON CALIDAD DE FUNCIONARIOS PÚBLICOS | | | | | VÍNCULOS SIN CALIDAD DE FUNCIONARIOS PÚBLICOS | | | | | | | | |
|--------------|---|---------------------------------------|--------------------------|--------------------|-------------|---|----------|--------------------------|------------------------------------|------------------------------|--|----------------------------------|----------------|----------------|
| | Presupuestados | Contratos Permanentes/ Función Púb | Zafrales y Eventuales | Otros Funcionarios | TOTAL FUNC. | Becarios | Pasantes | Arrendamiento de Obra | Arrend. Obra con Org. Internac. | Arrendamiento de Servicio | Arrend. Servicio con Org. Internac. | Contrato a Término Ley 17.556 | Otros No Func. | TOTAL NO FUNC. |
| HOMBRES | 85 | 502 | | | 587 | | | | | | | | 5 | 5 |
| MUJERES | 3 | 30 | | | 33 | | | | | | | | 2 | 2 |
| TRANS | | | | | 0 | | | | | | | | | 0 |
| TOTAL | 88 | 532 | 0 | 0 | 620 | 0 | 0 | 0 | 0 | 0 | 0 | 0 | 7 | 7 |

| DEPARTAMENTO (*) | VÍNCULOS CON CALIDAD DE FUNCIONARIOS PÚBLICOS | | | | | VÍNCULOS SIN CALIDAD DE FUNCIONARIOS PÚBLICOS | | | | | | | | |
|------------------|---|---------------------------------------|--------------------------|--------------------|------------|---|----------|--------------------------|------------------------------------|------------------------------|--|----------------------------------|----------------|---------------|
| | Presupuestados | Contratos Permanentes/ Función Púb | Zafrales y Eventuales | Otros Funcionarios | TOTAL F.P. | Becarios | Pasantes | Arrendamiento de Obra | Arrend. Obra con Org. Internac. | Arrendamiento de Servicio | Arrend. Servicio con Org. Internac. | Contrato a Término Ley 17.556 | Otros No Func. | TOTAL NO F.P. |
| ARTIGAS | | | | | 0 | | | | | | | | | 0 |
| CANELONES | 3 | 28 | | | 31 | | | | | | | | | 0 |
| CERRO LARGO | | 1 | | | 1 | | | | | | | | | 0 |
| COLONIA | | | | | 0 | | | | | | | | | 0 |
| DURAZNO | | 3 | | | 3 | | | | | | | | | 0 |
| FLORES | | | | | 0 | | | | | | | | | 0 |
| FLORIDA | 4 | 43 | | | 47 | | | | | | | | | 0 |
| LAVALLEJA | | 11 | | | 11 | | | | | | | | | 0 |
| MALDONADO | | 1 | | | 1 | | | | | | | | | 0 |
| PAYSANDÚ | 8 | 49 | | | 57 | | | | | | | | | 0 |
| RÍO NEGRO | | 2 | | | 2 | | | | | | | | | 0 |
| RIVERA | 1 | 7 | | | 8 | | | | | | | | | 0 |
| ROCHA | | | | | 0 | | | | | | | | | 0 |
| SALTO | 4 | 7 | | | 11 | | | | | | | | | 0 |
| SAN JOSÉ | | | | | 0 | | | | | | | | | 0 |
| SORIANO | | | | | 0 | | | | | | | | | 0 |
| TACUAREMBO | 10 | 52 | | | 62 | | | | | | | | | 0 |
| TREINTA Y TRES | 1 | 7 | | | 8 | | | | | | | | | 0 |
| MONTEVIDEO | 57 | 247 | | | 304 | | | | | | | | 7 | 7 |
| EXTERIOR | | | | | 0 | | | | | | | | | 0 |
| ITINERANTE | | 74 | | | 74 | | | | | | | | | 0 |
| Sin clasificar | | | | | 0 | | | | | | | | | 0 |
| TOTAL | 88 | 532 | 0 | 0 | 620 | 0 | 0 | 0 | 0 | 0 | 0 | 0 | 7 | 7 |

(*) Corresponde informar el Departamento donde se llevan a cabo las tareas propias del vínculo.

Observaciones

VÍNCULOS LABORALES CON EL ESTADO

INFORMACIÓN AL 31 DE DICIEMBRE DE 2016

| INCISO Nº | DENOMINACIÓN |
|-----------|--|
| 62 | Administración de Ferrocarriles del Estado |

| ESCALAFÓN | VÍNCULOS CON CALIDAD DE FUNCIONARIOS PÚBLICOS | | | | TOTAL |
|--------------------------|---|---------------------------------------|-----------------------|--------------------|------------|
| | Presupuestados | Contratos Permanentes/Función pública | Zafrales y Eventuales | Otros Funcionarios | |
| A- PROFESIONAL | 4 | 12 | | | 16 |
| B- TÉCNICO PROFESIONAL | 5 | 25 | | | 30 |
| C- ADMINISTRATIVO | 13 | 57 | | | 70 |
| D- ESPECIALIZADO | | | | | 0 |
| E- OFICIOS | 61 | 432 | | | 493 |
| F- SERVICIOS AUXILIARES | | 6 | | | 6 |
| G- DOCENTE DE UDELAR | | | | | 0 |
| H- DOCENTE DE A.N.E.P. | | | | | 0 |
| J- DOCENTE DE OTROS ORG. | | | | | 0 |
| K- MILITAR | | | | | 0 |
| L- POLICIAL | | | | | 0 |
| M- SERVICIOS EXTERIORES | | | | | 0 |
| N- JUDICATURA | | | | | 0 |
| P- POLÍTICO | 4 | | | | 4 |
| Q- PARTICULAR CONFIANZA | 1 | | | | 1 |
| R- RESIDUAL | | | | | 0 |
| S- PENITENCIARIO | | | | | 0 |
| OTROS (*) | | | | | 0 |
| TOTAL | 88 | 532 | 0 | 0 | 620 |

(*) En caso de utilizar "otros" aclare a continuación a qué corresponde:

| |
|--|
| |
|--|

ALTAS Y BAJAS EN LOS ORGANISMOS DEL ESTADO
 INFORMACIÓN DEL 1° DE ENERO DE 2016 AL 31 DE DICIEMBRE DE 2016

| | |
|------------------|--|
| INCISO N° | DENOMINACIÓN |
| 62 | Administración de Ferrocarriles del Estado |

| | Col. 1 | Col. 2 | Col. 3 | Col. 4 | Col. 5 | Col. 6 | Col. 7 | Col. 8 | Col. 9 | Col. 10 | Col. 11 | Col. 12 | Col. 13 | Col. 14 | Col. 15 | Col. 16 | Col. 17 | Col. 18 | Col. 19 | Col. 20 | |
|--|------------------------|------------------------|----------------------------------|----------------------------------|----------|---------------------------------|------------------------------|-------------------|------------|-------------------------|----------|---------------|-------------|--------------------------|------------|----------------------------|----------------------------|---------------------------|--------------|----------|--|
| | Inf.Vinculos dic. 2016 | Inf.Vinculos dic. 2015 | SALDO 1 Inf.Vinculos 2016 - 2015 | ALTAS POR MECANISMO DE SELECCIÓN | | | | | | | BAJAS | | | | | | | SALDO (Total A - Total B) | Renovaciones | | |
| | | | | Designación directa (*) | Sorteo | Concurso méritos y antecedentes | Concurso oposición y méritos | Sorteo y concurso | Otros (**) | Transformación (nuevos) | TOTAL A | Fallecimiento | Destitución | Renuncia/fin de contrato | Jubilación | Por todo otro motivo (***) | Transformación (extinción) | TOTAL B | | | |
| VINCULOS CON CALIDAD DE FUNCIONARIO PUBLICO | | | | | | | | | | | | | | | | | | | | | |
| Presupuestados | 88 | 88 | 0 | 1 | | | | | | | 1 | | | | 1 | | | 1 | 0 | | |
| Contratados permanentes | 532 | 513 | 19 | | | 7 | | | | | 7 | 5 | | 5 | 5 | | | 15 | -8 | | |
| Zafrales y Eventuales | | | 0 | | | | | | | | 0 | | | | | | | 0 | 0 | | |
| Otros | | | 0 | | | | | | | | 0 | | | | | | | 0 | 0 | | |
| Sub Total | 620 | 601 | 19 | 1 | 0 | 7 | 0 | 0 | 0 | 0 | 8 | 5 | 0 | 5 | 6 | 0 | 0 | 16 | -8 | 0 | |
| VINCULOS SIN CALIDAD DE FUNCIONARIO PUBLICO | | | | | | | | | | | | | | | | | | | | | |
| Becarios | | | 0 | | | | | | | | 0 | | | | | | | 0 | 0 | | |
| Pasantes | | | 0 | | | | | | | | 0 | | | | | | | 0 | 0 | | |
| Arrendamientos de Obra | | | 0 | | | | | | | | 0 | | | | | | | 0 | 0 | | |
| Arrendamientos de Obra con Org. Internacional | | | 0 | | | | | | | | 0 | | | | | | | 0 | 0 | | |
| Arrendamientos de Servicio | | | 0 | | | | | | | | 0 | | | | | | | 0 | 0 | | |
| Arr. de Servicio con Org. Internacional | | | 0 | | | | | | | | 0 | | | | | | | 0 | 0 | | |
| Contratos a Término Ley 17.556 | | | 0 | | | | | | | | 0 | | | | | | | 0 | 0 | | |
| Otros | 7 | 8 | -1 | | | | | | | | 0 | | | | | 1 | | 1 | -1 | | |
| Sub Total | 7 | 8 | -1 | 0 | 0 | 0 | 0 | 0 | 0 | 0 | 0 | 0 | 0 | 0 | 0 | 1 | 0 | 1 | -1 | 0 | |
| TOTAL | 627 | 609 | 18 | 1 | 0 | 7 | 0 | 0 | 0 | 0 | 8 | 5 | 0 | 5 | 6 | 1 | 0 | 17 | -9 | 0 | |

ACLARACIONES DEL ORGANISMO:

(*) Especificar normativa habilitante de designaciones directas.

(**) Especificar "otros" mecanismos de selección.

(***) Especificar otros motivos de bajas

Cese Asistente a Directores de Entes Autónomos y Servicios Descentralizados.

Aclaraciones: Diferencias entre Saldo 1 y Saldo 2.

No se puede encontrar motivo de las diferencias.

VÍNCULOS LABORALES CON EL ESTADO

INFORMACIÓN AL 31 DE DICIEMBRE DE 2016

| INCISO N° | DENOMINACIÓN |
|-----------|---|
| 63 | Primeras Líneas Uruguayas de Navegación Aérea |

| CUADRO 1 | | VÍNCULOS CON CALIDAD DE FUNCIONARIOS PÚBLICOS | | | | | VÍNCULOS SIN CALIDAD DE FUNCIONARIOS PÚBLICOS | | | | | | | | |
|------------------|--------------|---|---|-----------------------|------------------------|-------------|---|----------|-----------------------|------------------------------------|---------------------------|---|----------------------------|------------------------------|----------------|
| UNIDAD EJECUTORA | | Presupuestados | Contratos Permanentes/ Función pública | Zafrales y Eventuales | Otros Funcionarios (1) | TOTAL F. P. | Becarios | Pasantes | Arrendamiento Obra | Arrend. Obra con Org. Internac. | Arrendamiento Servicio | Arrend. de Servicio con Org. Internac. | C. a Término Ley 17.556 | Otros No Funcionarios (2) | TOTAL NO F. P. |
| N° | DENOMINACIÓN | | | | | | | | | | | | | | |
| | | 13 | 13 | | | 26 | | | 1 | | 2 | | 14 | 4 | 21 |
| | | | | | | 0 | | | | | | | | | 0 |
| | | | | | | 0 | | | | | | | | | 0 |
| | | | | | | 0 | | | | | | | | | 0 |
| | | | | | | 0 | | | | | | | | | 0 |
| | | | | | | 0 | | | | | | | | | 0 |
| | | | | | | 0 | | | | | | | | | 0 |
| | | | | | | 0 | | | | | | | | | 0 |
| | | | | | | 0 | | | | | | | | | 0 |
| | | | | | | 0 | | | | | | | | | 0 |
| | | | | | | 0 | | | | | | | | | 0 |
| | | | | | | 0 | | | | | | | | | 0 |
| | | | | | | 0 | | | | | | | | | 0 |
| TOTAL | | 13 | 13 | 0 | 0 | 26 | 0 | 0 | 1 | 0 | 2 | 0 | 14 | 4 | 21 |

(1) En caso de utilizar esta categoría aclare a continuación a qué tipo de vínculos (**CON CALIDAD DE FUNCIONARIOS PÚBLICOS**) corresponde:

| |
|--|
| |
|--|

(2) En caso de utilizar esta categoría aclare a continuación a qué tipo de vínculos (**SIN CALIDAD DE FUNCIONARIOS PÚBLICOS**) corresponde:

| |
|--|
| Asistentes a Directores (Art. 23 Ley N°17.556) |
|--|

Cantidad de funcionarios que perciben retiro incentivado al 31/12/2016 y normativa habilitante:

| |
|--|
| |
|--|

Cantidad de funcionarios en comisión en el Inciso (comisiones entrantes provenientes de otro Inciso):

| |
|--|
| |
|--|

Observaciones

| |
|--|
| |
|--|

VÍNCULOS LABORALES CON EL ESTADO

INFORMACIÓN AL 31 DE DICIEMBRE DE 2016

| INCISO Nº | DENOMINACIÓN |
|-----------|---|
| 63 | Primeras Líneas Uruguayas de Navegación Aérea |

| SEXO | VÍNCULOS CON CALIDAD DE FUNCIONARIOS PÚBLICOS | | | | | VÍNCULOS SIN CALIDAD DE FUNCIONARIOS PÚBLICOS | | | | | | | | |
|--------------|---|------------------------------------|-----------------------|--------------------|-------------|---|----------|-----------------------|---------------------------------|---------------------------|-------------------------------------|-------------------------------|----------------|----------------|
| | Presupuestados | Contratos Permanentes/ Función Púb | Zafrales y Eventuales | Otros Funcionarios | TOTAL FUNC. | Becarios | Pasantes | Arrendamiento de Obra | Arrend. Obra con Org. Internac. | Arrendamiento de Servicio | Arrend. Servicio con Org. Internac. | Contrato a Término Ley 17.556 | Otros No Func. | TOTAL NO FUNC. |
| HOMBRES | 7 | 9 | | | 16 | | | 1 | | 1 | | 13 | 1 | 16 |
| MUJERES | 6 | 4 | | | 10 | | | | | 1 | | 1 | 3 | 5 |
| TRANS | | | | | 0 | | | | | | | | | 0 |
| TOTAL | 13 | 13 | 0 | 0 | 26 | 0 | 0 | 1 | 0 | 2 | 0 | 14 | 4 | 21 |

| DEPARTAMENTO (*) | VÍNCULOS CON CALIDAD DE FUNCIONARIOS PÚBLICOS | | | | | VÍNCULOS SIN CALIDAD DE FUNCIONARIOS PÚBLICOS | | | | | | | | |
|------------------|---|------------------------------------|-----------------------|--------------------|------------|---|----------|-----------------------|---------------------------------|---------------------------|-------------------------------------|-------------------------------|----------------|---------------|
| | Presupuestados | Contratos Permanentes/ Función Púb | Zafrales y Eventuales | Otros Funcionarios | TOTAL F.P. | Becarios | Pasantes | Arrendamiento de Obra | Arrend. Obra con Org. Internac. | Arrendamiento de Servicio | Arrend. Servicio con Org. Internac. | Contrato a Término Ley 17.556 | Otros No Func. | TOTAL NO F.P. |
| ARTIGAS | | | | | 0 | | | | | | | | | 0 |
| CANELONES | | | | | 0 | | | | | | | | | 0 |
| CERRO LARGO | | | | | 0 | | | | | | | | | 0 |
| COLONIA | | | | | 0 | | | | | | | | | 0 |
| DURAZNO | | | | | 0 | | | | | | | | | 0 |
| FLORES | | | | | 0 | | | | | | | | | 0 |
| FLORIDA | | | | | 0 | | | | | | | | | 0 |
| LAVALLEJA | | | | | 0 | | | | | | | | | 0 |
| MALDONADO | 3 | 7 | | | 10 | | | | | | | 10 | | 10 |
| PAYSANDÚ | | | | | 0 | | | | | | | | | 0 |
| RÍO NEGRO | | | | | 0 | | | | | | | | | 0 |
| RIVERA | | | | | 0 | | | | | | | | | 0 |
| ROCHA | | | | | 0 | | | | | | | | | 0 |
| SALTO | | | | | 0 | | | | | | | | | 0 |
| SAN JOSÉ | | | | | 0 | | | | | | | | | 0 |
| SORIANO | | | | | 0 | | | | | | | | | 0 |
| TACUAREMBO | | | | | 0 | | | | | | | | | 0 |
| TREINTA Y TRES | | | | | 0 | | | | | | | | | 0 |
| MONTEVIDEO | 10 | 6 | | | 16 | | | 1 | | 2 | | 4 | 4 | 11 |
| EXTERIOR | | | | | 0 | | | | | | | | | 0 |
| ITINERANTE | | | | | 0 | | | | | | | | | 0 |
| Sin clasificar | | | | | 0 | | | | | | | | | 0 |
| TOTAL | 13 | 13 | 0 | 0 | 26 | 0 | 0 | 1 | 0 | 2 | 0 | 14 | 4 | 21 |

(*) Corresponde informar el Departamento donde se llevan a cabo las tareas propias del vínculo.

Observaciones

VÍNCULOS LABORALES CON EL ESTADO

INFORMACIÓN AL 31 DE DICIEMBRE DE 2016

| INCISO Nº | DENOMINACIÓN |
|-----------|---|
| 63 | Primeras Líneas Uruguayas de Navegación Aérea |

| ESCALAFÓN | VÍNCULOS CON CALIDAD DE FUNCIONARIOS PÚBLICOS | | | | TOTAL |
|--------------------------|---|---------------------------------------|-----------------------|--------------------|-----------|
| | Presupuestados | Contratos Permanentes/Función pública | Zafrales y Eventuales | Otros Funcionarios | |
| A- PROFESIONAL | | | | | 0 |
| B- TÉCNICO PROFESIONAL | | | | | 0 |
| C- ADMINISTRATIVO | 7 | 5 | | | 12 |
| D- ESPECIALIZADO | | | | | 0 |
| E- OFICIOS | 3 | 7 | | | 10 |
| F- SERVICIOS AUXILIARES | 2 | 1 | | | 3 |
| G- DOCENTE DE UDELAR | | | | | 0 |
| H- DOCENTE DE A.N.E.P. | | | | | 0 |
| J- DOCENTE DE OTROS ORG. | | | | | 0 |
| K- MILITAR | | | | | 0 |
| L- POLICIAL | | | | | 0 |
| M- SERVICIOS EXTERIORES | | | | | 0 |
| N- JUDICATURA | | | | | 0 |
| P- POLÍTICO | | | | | 0 |
| Q- PARTICULAR CONFIANZA | 1 | | | | 1 |
| R- RESIDUAL | | | | | 0 |
| S- PENITENCIARIO | | | | | 0 |
| OTROS (*) | | | | | 0 |
| TOTAL | 13 | 13 | 0 | 0 | 26 |

(*) En caso de utilizar "otros" aclare a continuación a qué corresponde:

| |
|--|
| |
|--|

ALTAS Y BAJAS EN LOS ORGANISMOS DEL ESTADO
 INFORMACIÓN DEL 1° DE ENERO DE 2016 AL 31 DE DICIEMBRE DE 2016

| | |
|------------------|---|
| INCISO N° | DENOMINACIÓN |
| 63 | Primeras Líneas Uruguayas de Navegación Aérea |

| | Col. 1 | Col. 2 | Col. 3 | Col. 4 | Col. 5 | Col. 6 | Col. 7 | Col. 8 | Col. 9 | Col. 10 | Col. 11 | Col. 12 | Col. 13 | Col. 14 | Col. 15 | Col. 16 | Col. 17 | Col. 18 | Col. 19 | Col. 20 | |
|--|------------------------|------------------------|----------------------------------|----------------------------------|----------|---------------------------------|------------------------------|-------------------|------------|-------------------------|----------|---------------|-------------|--------------------------|------------|----------------------------|----------------------------|---------------------------|--------------|----------|--|
| | Inf.Vinculos dic. 2016 | Inf.Vinculos dic. 2015 | SALDO 1 Inf.Vinculos 2016 - 2015 | ALTAS POR MECANISMO DE SELECCIÓN | | | | | | | BAJAS | | | | | | | SALDO (Total A - Total B) | Renovaciones | | |
| | | | | Designación directa (*) | Sorteo | Concurso méritos y antecedentes | Concurso oposición y méritos | Sorteo y concurso | Otros (**) | Transformación (nuevos) | TOTAL A | Fallecimiento | Destitución | Renuncia/fin de contrato | Jubilación | Por todo otro motivo (***) | Transformación (extinción) | TOTAL B | | | |
| VINCULOS CON CALIDAD DE FUNCIONARIO PUBLICO | | | | | | | | | | | | | | | | | | | | | |
| Presupuestados | 13 | 16 | -3 | | | | | | | | 0 | | | 1 | | 2 | | 3 | -3 | | |
| Contratados permanentes | 13 | 15 | -2 | | | | | | | | 0 | | | | | 2 | | 2 | -2 | | |
| Zafrales y Eventuales | | | 0 | | | | | | | | 0 | | | | | | | 0 | 0 | | |
| Otros | | | 0 | | | | | | | | 0 | | | | | | | 0 | 0 | | |
| Sub Total | 26 | 31 | -5 | 0 | 0 | 0 | 0 | 0 | 0 | 0 | 0 | 0 | 0 | 1 | 0 | 4 | 0 | 5 | -5 | 0 | |
| VINCULOS SIN CALIDAD DE FUNCIONARIO PUBLICO | | | | | | | | | | | | | | | | | | | | | |
| Becarios | | | 0 | | | | | | | | 0 | | | | | | | 0 | 0 | | |
| Pasantes | | | 0 | | | | | | | | 0 | | | | | | | 0 | 0 | | |
| Arrendamientos de Obra | 1 | 1 | 0 | | | | | | | | 0 | | | | | | | 0 | 0 | | |
| Arrendamientos de Obra con Org. Internacional | | | 0 | | | | | | | | 0 | | | | | | | 0 | 0 | | |
| Arrendamientos de Servicio | 2 | 2 | 0 | | | | | | | | 0 | | | | | | | 0 | 0 | | |
| Arr. de Servicio con Org. Internacional | | | 0 | | | | | | | | 0 | | | | | | | 0 | 0 | | |
| Contratos a Término Ley 17.556 | 14 | 14 | 0 | | | | | | | | 0 | | | | | | | 0 | 0 | | |
| Otros | 4 | 5 | -1 | | | | | | | | 0 | | | 1 | | | | 1 | -1 | | |
| Sub Total | 21 | 22 | -1 | 0 | 0 | 0 | 0 | 0 | 0 | 0 | 0 | 0 | 0 | 1 | 0 | 0 | 0 | 1 | -1 | 0 | |
| TOTAL | 47 | 53 | -6 | 0 | 0 | 0 | 0 | 0 | 0 | 0 | 0 | 0 | 0 | 2 | 0 | 4 | 0 | 6 | -6 | 0 | |

ACLARACIONES DEL ORGANISMO:

(*) Especificar normativa habilitante de designaciones directas.

(**) Especificar "otros" mecanismos de selección.

(***) Especificar otros motivos de bajas

3 funcionarios excedentes que estuvieron un año al volver de Pluna S.A. y bajaron de los registros de Pluna Ente Autónomo (siguen cobrando por ONSC): 2 Presupuestados, 1 Contratado. 1 Funcionario que trabajaba en Pluna y fue declarado excedente, permaneció un año cobrando por Pluna (bajó y pasa a cobrar por ONSC): Contratado.

Aclaraciones: Diferencias entre Saldo 1 y Saldo 2.

VÍNCULOS LABORALES CON EL ESTADO

INFORMACIÓN AL 31 DE DICIEMBRE DE 2016

| INCISO Nº | DENOMINACIÓN |
|-----------|------------------------------------|
| 64 | Administración Nacional de Puertos |

| CUADRO 1 | | VÍNCULOS CON CALIDAD DE FUNCIONARIOS PÚBLICOS | | | | | VÍNCULOS SIN CALIDAD DE FUNCIONARIOS PÚBLICOS | | | | | | | | |
|------------------|--------------|---|---|--------------------------|---------------------------|-------------|---|----------|-----------------------|------------------------------------|---------------------------|---|----------------------------|------------------------------|----------------|
| UNIDAD EJECUTORA | | Presupuestados | Contratos Permanentes/ Función pública | Zafrales y Eventuales | Otros Funcionarios (1) | TOTAL F. P. | Becarios | Pasantes | Arrendamiento Obra | Arrend. Obra con Org. Internac. | Arrendamiento Servicio | Arrend. de Servicio con Org. Internac. | C. a Término Ley 17.556 | Otros No Funcionarios (2) | TOTAL NO F. P. |
| Nº | DENOMINACIÓN | | | | | | | | | | | | | | |
| | | 814 | 125 | 6 | | 945 | 16 | | | | | | 2 | 7 | 25 |
| | | | | | | 0 | | | | | | | | | 0 |
| | | | | | | 0 | | | | | | | | | 0 |
| | | | | | | 0 | | | | | | | | | 0 |
| | | | | | | 0 | | | | | | | | | 0 |
| | | | | | | 0 | | | | | | | | | 0 |
| | | | | | | 0 | | | | | | | | | 0 |
| | | | | | | 0 | | | | | | | | | 0 |
| | | | | | | 0 | | | | | | | | | 0 |
| | | | | | | 0 | | | | | | | | | 0 |
| | | | | | | 0 | | | | | | | | | 0 |
| | | | | | | 0 | | | | | | | | | 0 |
| | | | | | | 0 | | | | | | | | | 0 |
| TOTAL | | 814 | 125 | 6 | 0 | 945 | 16 | 0 | 0 | 0 | 0 | 0 | 2 | 7 | 25 |

(1) En caso de utilizar esta categoría aclare a continuación a qué tipo de vínculos (**CON CALIDAD DE FUNCIONARIOS PÚBLICOS**) corresponde:

(2) En caso de utilizar esta categoría aclare a continuación a qué tipo de vínculos (**SIN CALIDAD DE FUNCIONARIOS PÚBLICOS**) corresponde:

7 Asistentes a Directores (Art.23 Ley N°17.556).

Cantidad de funcionarios que perciben retiro incentivado al 31/12/2016 y normativa habilitante:

1 (Art.24 del Decreto del Poder Ejecutivo N° 345/10).

Cantidad de funcionarios en comisión en el Inciso (comisiones entrantes provenientes de otro Inciso):

6 (personas en comisión de otros incisos)

Observaciones

16 Becarios de "Yo estudio y trabajo"

VÍNCULOS LABORALES CON EL ESTADO

INFORMACIÓN AL 31 DE DICIEMBRE DE 2016

| INCISO Nº | DENOMINACIÓN |
|-----------|------------------------------------|
| 64 | Administración Nacional de Puertos |

| SEXO | VÍNCULOS CON CALIDAD DE FUNCIONARIOS PÚBLICOS | | | | | VÍNCULOS SIN CALIDAD DE FUNCIONARIOS PÚBLICOS | | | | | | | | |
|--------------|---|---------------------------------------|--------------------------|--------------------|-------------|---|----------|--------------------------|------------------------------------|------------------------------|--|----------------------------------|----------------|----------------|
| | Presupuestados | Contratos Permanentes/ Función Púb | Zafrales y Eventuales | Otros Funcionarios | TOTAL FUNC. | Becarios | Pasantes | Arrendamiento de Obra | Arrend. Obra con Org. Internac. | Arrendamiento de Servicio | Arrend. Servicio con Org. Internac. | Contrato a Término Ley 17.556 | Otros No Func. | TOTAL NO FUNC. |
| HOMBRES | 578 | 96 | 6 | | 680 | 7 | | | | | | 1 | 6 | 14 |
| MUJERES | 236 | 29 | | | 265 | 9 | | | | | | 1 | 1 | 11 |
| TRANS | | | | | 0 | | | | | | | | | 0 |
| TOTAL | 814 | 125 | 6 | 0 | 945 | 16 | 0 | 0 | 0 | 0 | 0 | 2 | 7 | 25 |

| DEPARTAMENTO (*) | VÍNCULOS CON CALIDAD DE FUNCIONARIOS PÚBLICOS | | | | | VÍNCULOS SIN CALIDAD DE FUNCIONARIOS PÚBLICOS | | | | | | | | |
|------------------|---|---------------------------------------|--------------------------|--------------------|------------|---|----------|--------------------------|------------------------------------|------------------------------|--|----------------------------------|----------------|---------------|
| | Presupuestados | Contratos Permanentes/ Función Púb | Zafrales y Eventuales | Otros Funcionarios | TOTAL F.P. | Becarios | Pasantes | Arrendamiento de Obra | Arrend. Obra con Org. Internac. | Arrendamiento de Servicio | Arrend. Servicio con Org. Internac. | Contrato a Término Ley 17.556 | Otros No Func. | TOTAL NO F.P. |
| ARTIGAS | | | | | 0 | | | | | | | | | 0 |
| CANELONES | | | | | 0 | | | | | | | | | 0 |
| CERRO LARGO | | | | | 0 | | | | | | | | | 0 |
| COLONIA | 62 | 10 | | | 72 | 4 | | | | | | | | 4 |
| DURAZNO | | | | | 0 | | | | | | | | | 0 |
| FLORES | | | | | 0 | | | | | | | | | 0 |
| FLORIDA | | | | | 0 | | | | | | | | | 0 |
| LAVALLEJA | | | | | 0 | | | | | | | | | 0 |
| MALDONADO | | | | | 0 | | | | | | | | | 0 |
| PAYSANDÚ | 9 | 4 | | | 13 | 2 | | | | | | | | 2 |
| RÍO NEGRO | 9 | | | | 9 | | | | | | | | | 0 |
| RIVERA | | | | | 0 | | | | | | | | | 0 |
| ROCHA | 2 | | | | 2 | | | | | | | | | 0 |
| SALTO | 2 | | | | 2 | | | | | | | | | 0 |
| SAN JOSÉ | | | | | 0 | | | | | | | | | 0 |
| SORIANO | | | | | 0 | | | | | | | | | 0 |
| TACUAREMBO | | | | | 0 | | | | | | | | | 0 |
| TREINTA Y TRES | | | | | 0 | | | | | | | | | 0 |
| MONTEVIDEO | 730 | 111 | 6 | | 847 | 10 | | | | | | 2 | 7 | 19 |
| EXTERIOR | | | | | 0 | | | | | | | | | 0 |
| ITINERANTE | | | | | 0 | | | | | | | | | 0 |
| Sin clasificar | | | | | 0 | | | | | | | | | 0 |
| TOTAL | 814 | 125 | 6 | 0 | 945 | 16 | 0 | 0 | 0 | 0 | 0 | 2 | 7 | 25 |

(*) Corresponde informar el Departamento donde se llevan a cabo las tareas propias del vínculo.

Observaciones

VÍNCULOS LABORALES CON EL ESTADO

INFORMACIÓN AL 31 DE DICIEMBRE DE 2016

| INCISO Nº | DENOMINACIÓN |
|-----------|------------------------------------|
| 64 | Administración Nacional de Puertos |

| ESCALAFÓN | VÍNCULOS CON CALIDAD DE FUNCIONARIOS PÚBLICOS | | | | TOTAL |
|--------------------------|---|---------------------------------------|-----------------------|--------------------|------------|
| | Presupuestados | Contratos Permanentes/Función pública | Zafrales y Eventuales | Otros Funcionarios | |
| A- PROFESIONAL | 109 | 12 | | | 121 |
| B- TÉCNICO PROFESIONAL | | | | | 0 |
| C- ADMINISTRATIVO | 232 | 13 | | | 245 |
| D- ESPECIALIZADO | | | | | 0 |
| E- OFICIOS | 91 | 29 | | | 120 |
| F- SERVICIOS AUXILIARES | | | | | 0 |
| G- DOCENTE DE UDELAR | | | | | 0 |
| H- DOCENTE DE A.N.E.P. | | | | | 0 |
| J- DOCENTE DE OTROS ORG. | | | | | 0 |
| K- MILITAR | | | | | 0 |
| L- POLICIAL | | | | | 0 |
| M- SERVICIOS EXTERIORES | | | | | 0 |
| N- JUDICATURA | | | | | 0 |
| P- POLÍTICO | 5 | | | | 5 |
| Q- PARTICULAR CONFIANZA | | | | | 0 |
| R- RESIDUAL | | | | | 0 |
| S- PENITENCIARIO | | | | | 0 |
| OTROS (*) | 377 | 71 | 6 | | 454 |
| TOTAL | 814 | 125 | 6 | 0 | 945 |

(*) En caso de utilizar "otros" aclare a continuación a qué corresponde:

Presupuestados (126 - Op. Marítima y 251 - Op. Portuaria), Contratados Permanentes (49 - Op. Marítima y 22 Op. Portuaria) y Eventuales (6 - Marítima).

ALTAS Y BAJAS EN LOS ORGANISMOS DEL ESTADO
 INFORMACIÓN DEL 1° DE ENERO DE 2016 AL 31 DE DICIEMBRE DE 2016

| | |
|------------------|------------------------------------|
| INCISO N° | DENOMINACIÓN |
| 64 | Administración Nacional de Puertos |

| | Col. 1 | Col. 2 | Col. 3 | Col. 4 | Col. 5 | Col. 6 | Col. 7 | Col. 8 | Col. 9 | Col. 10 | Col. 11 | Col. 12 | Col. 13 | Col. 14 | Col. 15 | Col. 16 | Col. 17 | Col. 18 | Col. 19 | Col. 20 | |
|--|------------------------|------------------------|----------------------------------|----------------------------------|-----------|---------------------------------|------------------------------|-------------------|------------|-------------------------|------------|---------------|-------------|--------------------------|------------|----------------------------|----------------------------|---------------------------|--------------|----------|--|
| | Inf.Vinculos dic. 2016 | Inf.Vinculos dic. 2015 | SALDO 1 Inf.Vinculos 2016 - 2015 | ALTAS POR MECANISMO DE SELECCIÓN | | | | | | | BAJAS | | | | | | | SALDO (Total A - Total B) | Renovaciones | | |
| | | | | Designación directa (*) | Sorteo | Concurso méritos y antecedentes | Concurso oposición y méritos | Sorteo y concurso | Otros (**) | Transformación (nuevos) | TOTAL A | Fallecimiento | Destitución | Renuncia/fin de contrato | Jubilación | Por todo otro motivo (***) | Transformación (extinción) | TOTAL B | | | |
| VINCULOS CON CALIDAD DE FUNCIONARIO PUBLICO | | | | | | | | | | | | | | | | | | | | | |
| Presupuestados | 814 | 819 | -5 | | | | | | 2 | 39 | 41 | 1 | | 3 | 43 | 4 | | 51 | -10 | | |
| Contratados permanentes | 125 | 108 | 17 | | | 4 | | | | 55 | 59 | 1 | | | | | 39 | 40 | 19 | | |
| Zafrales y Eventuales | 6 | 7 | -1 | | 44 | | | | | | 44 | | | | 1 | | 44 | 45 | -1 | 1 | |
| Otros | | | 0 | | | | | | | | 0 | | | | | | | 0 | 0 | | |
| Sub Total | 945 | 934 | 11 | 0 | 44 | 4 | 0 | 0 | 2 | 94 | 144 | 2 | 0 | 3 | 44 | 4 | 83 | 136 | 8 | 1 | |
| VINCULOS SIN CALIDAD DE FUNCIONARIO PUBLICO | | | | | | | | | | | | | | | | | | | | | |
| Becarios | 16 | 5 | 11 | | | | | | 17 | | 17 | | | 5 | | 1 | | 6 | 11 | | |
| Pasantes | | | 0 | | | | | | | | 0 | | | | | | | 0 | 0 | | |
| Arrendamientos de Obra | | | 0 | | | | | | | | 0 | | | | | | | 0 | 0 | | |
| Arrendamientos de Obra con Org. Internacional | | | 0 | | | | | | | | 0 | | | | | | | 0 | 0 | | |
| Arrendamientos de Servicio | | | 0 | | | | | | | | 0 | | | | | | | 0 | 0 | | |
| Arr. de Servicio con Org. Internacional | | | 0 | | | | | | | | 0 | | | | | | | 0 | 0 | | |
| Contratos a Término Ley 17.556 | 2 | 12 | -10 | | | 1 | | | | | 1 | | | | | | 11 | 11 | -10 | | |
| Otros | 7 | 6 | 1 | 3 | | | | | | | 3 | | | | | 1 | | 1 | 2 | | |
| Sub Total | 25 | 23 | 2 | 3 | 0 | 1 | 0 | 0 | 17 | 0 | 21 | 0 | 0 | 5 | 0 | 2 | 11 | 18 | 3 | 0 | |
| TOTAL | 970 | 957 | 13 | 3 | 44 | 5 | 0 | 0 | 19 | 94 | 165 | 2 | 0 | 8 | 44 | 6 | 94 | 154 | 11 | 1 | |

ACLARACIONES DEL ORGANISMO:

(*) Especificar normativa habilitante de designaciones directas.

Art. 23 de la Ley N° 17556.

(**) Especificar "otros" mecanismos de selección.

Designación como Vicepresidente interino W. Rodríguez (CM/381 de fecha 11/8/16) - Designación como Vicepresidente J. Domínguez (CM/390 de fecha 05/09/16).
Becarios "Yo Estudio y Trabajo".

(***) Especificar otros motivos de bajas

Presupuestados: Cese de designación del Director Vocal de la Administración y cese subsidio como Director TCP. Becarios: Baja por inasistencias (5 faltas). Otros: Baja por cese de Director Vocal.

Aclaraciones: Diferencias entre Saldo 1 y Saldo 2.

No se puede detectar los motivos de las inconsistencias.

VÍNCULOS LABORALES CON EL ESTADO

INFORMACIÓN AL 31 DE DICIEMBRE DE 2016

| INCISO N° | DENOMINACIÓN |
|-----------|---|
| 65 | Administración Nacional de Telecomunicaciones |

| CUADRO 1 | | VÍNCULOS CON CALIDAD DE FUNCIONARIOS PÚBLICOS | | | | | VÍNCULOS SIN CALIDAD DE FUNCIONARIOS PÚBLICOS | | | | | | | | |
|------------------|--------------|---|---|-----------------------|------------------------|--------------|---|----------|--------------------|---------------------------------|------------------------|--|-------------------------|---------------------------|----------------|
| UNIDAD EJECUTORA | | Presupuestados | Contratos Permanentes/ Función pública | Zafrales y Eventuales | Otros Funcionarios (1) | TOTAL F. P. | Becarios | Pasantés | Arrendamiento Obra | Arrend. Obra con Org. Internac. | Arrendamiento Servicio | Arrend. de Servicio con Org. Internac. | C. a Término Ley 17.556 | Otros No Funcionarios (2) | TOTAL NO F. P. |
| N° | DENOMINACIÓN | | | | | | | | | | | | | | |
| | | 4.774 | 1.685 | | | 6.459 | 43 | | | | | | 41 | 6 | 90 |
| | | | | | | 0 | | | | | | | | | 0 |
| | | | | | | 0 | | | | | | | | | 0 |
| | | | | | | 0 | | | | | | | | | 0 |
| | | | | | | 0 | | | | | | | | | 0 |
| | | | | | | 0 | | | | | | | | | 0 |
| | | | | | | 0 | | | | | | | | | 0 |
| | | | | | | 0 | | | | | | | | | 0 |
| | | | | | | 0 | | | | | | | | | 0 |
| | | | | | | 0 | | | | | | | | | 0 |
| | | | | | | 0 | | | | | | | | | 0 |
| | | | | | | 0 | | | | | | | | | 0 |
| TOTAL | | 4.774 | 1.685 | 0 | 0 | 6.459 | 43 | 0 | 0 | 0 | 0 | 0 | 41 | 6 | 90 |

(1) En caso de utilizar esta categoría aclare a continuación a qué tipo de vínculos (**CON CALIDAD DE FUNCIONARIOS PÚBLICOS**) corresponde:

(2) En caso de utilizar esta categoría aclare a continuación a qué tipo de vínculos (**SIN CALIDAD DE FUNCIONARIOS PÚBLICOS**) corresponde:

Adscriptos no provenientes de otros organismos públicos.

Cantidad de funcionarios que perciben retiro incentivado al 31/12/2016 y normativa habilitante:

Cantidad de funcionarios en comisión en el Inciso (comisiones entrantes provenientes de otro Inciso):

Observaciones

VÍNCULOS LABORALES CON EL ESTADO

INFORMACIÓN AL 31 DE DICIEMBRE DE 2016

| INCISO Nº | DENOMINACIÓN |
|-----------|---|
| 65 | Administración Nacional de Telecomunicaciones |

| SEXO | VÍNCULOS CON CALIDAD DE FUNCIONARIOS PÚBLICOS | | | | | VÍNCULOS SIN CALIDAD DE FUNCIONARIOS PÚBLICOS | | | | | | | | |
|--------------|---|---------------------------------------|--------------------------|--------------------|--------------|---|----------|--------------------------|------------------------------------|------------------------------|--|----------------------------------|----------------|----------------|
| | Presupuestados | Contratos Permanentes/ Función Púb | Zafrales y Eventuales | Otros Funcionarios | TOTAL FUNC. | Becarios | Pasantes | Arrendamiento de Obra | Arrend. Obra con Org. Internac. | Arrendamiento de Servicio | Arrend. Servicio con Org. Internac. | Contrato a Término Ley 17.556 | Otros No Func. | TOTAL NO FUNC. |
| HOMBRES | 2.606 | 893 | | | 3.499 | 19 | | | | | | 13 | 4 | 36 |
| MUJERES | 2.168 | 792 | | | 2.960 | 24 | | | | | | 28 | 2 | 54 |
| TRANS | | | | | 0 | | | | | | | | | 0 |
| TOTAL | 4.774 | 1.685 | 0 | 0 | 6.459 | 43 | 0 | 0 | 0 | 0 | 0 | 41 | 6 | 90 |

| DEPARTAMENTO (*) | VÍNCULOS CON CALIDAD DE FUNCIONARIOS PÚBLICOS | | | | | VÍNCULOS SIN CALIDAD DE FUNCIONARIOS PÚBLICOS | | | | | | | | |
|------------------|---|---------------------------------------|--------------------------|--------------------|--------------|---|----------|--------------------------|------------------------------------|------------------------------|--|----------------------------------|----------------|---------------|
| | Presupuestados | Contratos Permanentes/ Función Púb | Zafrales y Eventuales | Otros Funcionarios | TOTAL F.P. | Becarios | Pasantes | Arrendamiento de Obra | Arrend. Obra con Org. Internac. | Arrendamiento de Servicio | Arrend. Servicio con Org. Internac. | Contrato a Término Ley 17.556 | Otros No Func. | TOTAL NO F.P. |
| ARTIGAS | 41 | 16 | | | 57 | | | | | | | 1 | | 1 |
| CANELONES | 288 | 112 | | | 400 | 8 | | | | | | 1 | | 9 |
| CERRO LARGO | 62 | 8 | | | 70 | | | | | | | 2 | | 2 |
| COLONIA | 138 | 30 | | | 168 | | | | | | | 3 | | 3 |
| DURAZNO | 63 | 19 | | | 82 | | | | | | | 1 | | 1 |
| FLORES | 20 | 5 | | | 25 | | | | | | | 1 | | 1 |
| FLORIDA | 69 | 16 | | | 85 | | | | | | | 1 | | 1 |
| LAVALLEJA | 82 | 10 | | | 92 | | | | | | | 1 | | 1 |
| MALDONADO | 242 | 103 | | | 345 | 8 | | | | | | 1 | | 9 |
| PAYSANDÚ | 98 | 28 | | | 126 | | | | | | | 0 | | 0 |
| RÍO NEGRO | 41 | 10 | | | 51 | | | | | | | 1 | | 1 |
| RIVERA | 43 | 16 | | | 59 | | | | | | | 2 | | 2 |
| ROCHA | 76 | 27 | | | 103 | 2 | | | | | | 3 | | 5 |
| SALTO | 70 | 22 | | | 92 | | | | | | | 2 | | 2 |
| SAN JOSÉ | 82 | 21 | | | 103 | | | | | | | 2 | | 2 |
| SORIANO | 62 | 22 | | | 84 | | | | | | | 2 | | 2 |
| TACUAREMBO | 54 | 22 | | | 76 | 2 | | | | | | 3 | | 5 |
| TREINTA Y TRES | 40 | 12 | | | 52 | | | | | | | 0 | | 0 |
| MONTEVIDEO | 3.199 | 1.186 | | | 4.385 | 23 | | | | | | 14 | 6 | 43 |
| EXTERIOR | | | | | 0 | | | | | | | | | 0 |
| ITINERANTE | | | | | 0 | | | | | | | | | 0 |
| Sin clasificar | 4 | | | | 4 | | | | | | | | | 0 |
| TOTAL | 4.774 | 1.685 | 0 | 0 | 6.459 | 43 | 0 | 0 | 0 | 0 | 0 | 41 | 6 | 90 |

(*) Corresponde informar el Departamento donde se llevan a cabo las tareas propias del vínculo.

Observaciones

VÍNCULOS LABORALES CON EL ESTADO

INFORMACIÓN AL 31 DE DICIEMBRE DE 2016

| INCISO Nº | DENOMINACIÓN |
|-----------|---|
| 65 | Administración Nacional de Telecomunicaciones |

| ESCALAFÓN | VÍNCULOS CON CALIDAD DE FUNCIONARIOS PÚBLICOS | | | | TOTAL |
|--------------------------|---|---------------------------------------|-----------------------|--------------------|--------------|
| | Presupuestados | Contratos Permanentes/Función pública | Zafrales y Eventuales | Otros Funcionarios | |
| A- PROFESIONAL | 861 | 125 | | | 986 |
| B- TÉCNICO PROFESIONAL | 285 | 36 | | | 321 |
| C- ADMINISTRATIVO | 1.834 | 773 | | | 2.607 |
| D- ESPECIALIZADO | 1.575 | 726 | | | 2.301 |
| E- OFICIOS | | | | | 0 |
| F- SERVICIOS AUXILIARES | 215 | 25 | | | 240 |
| G- DOCENTE DE UDELAR | | | | | 0 |
| H- DOCENTE DE A.N.E.P. | | | | | 0 |
| J- DOCENTE DE OTROS ORG. | | | | | 0 |
| K- MILITAR | | | | | 0 |
| L- POLICIAL | | | | | 0 |
| M- SERVICIOS EXTERIORES | | | | | 0 |
| N- JUDICATURA | | | | | 0 |
| P- POLÍTICO | 3 | | | | 3 |
| Q- PARTICULAR CONFIANZA | 1 | | | | 1 |
| R- RESIDUAL | | | | | 0 |
| S- PENITENCIARIO | | | | | 0 |
| OTROS (*) | | | | | 0 |
| TOTAL | 4.774 | 1.685 | 0 | 0 | 6.459 |

(*) En caso de utilizar "otros" aclare a continuación a qué corresponde:

| |
|--|
| |
|--|

ALTAS Y BAJAS EN LOS ORGANISMOS DEL ESTADO
 INFORMACIÓN DEL 1° DE ENERO DE 2016 AL 31 DE DICIEMBRE DE 2016

| | |
|------------------|---|
| INCISO N° | DENOMINACIÓN |
| 65 | Administración Nacional de Telecomunicaciones |

| | Col. 1 | Col. 2 | Col. 3 | Col. 4 | Col. 5 | Col. 6 | Col. 7 | Col. 8 | Col. 9 | Col. 10 | Col. 11 | Col. 12 | Col. 13 | Col. 14 | Col. 15 | Col. 16 | Col. 17 | Col. 18 | Col. 19 | Col. 20 | |
|--|------------------------|------------------------|----------------------------------|----------------------------------|----------|---------------------------------|------------------------------|-------------------|------------|-------------------------|--------------|---------------|-------------|--------------------------|------------|----------------------------|----------------------------|---------------------------|--------------|----------|--|
| | Inf.Vinculos dic. 2016 | Inf.Vinculos dic. 2015 | SALDO 1 Inf.Vinculos 2016 - 2015 | ALTAS POR MECANISMO DE SELECCIÓN | | | | | | | BAJAS | | | | | | | SALDO (Total A - Total B) | Renovaciones | | |
| | | | | Designación directa (*) | Sorteo | Concurso méritos y antecedentes | Concurso oposición y méritos | Sorteo y concurso | Otros (**) | Transformación (nuevos) | TOTAL A | Fallecimiento | Destitución | Renuncia/fin de contrato | Jubilación | Por todo otro motivo (***) | Transformación (extinción) | TOTAL B | | | |
| VINCULOS CON CALIDAD DE FUNCIONARIO PUBLICO | | | | | | | | | | | | | | | | | | | | | |
| Presupuestados | 4.774 | 3.453 | 1.321 | | | | | | | 1.518 | 1.518 | 11 | | 2 | 184 | | | 197 | 1.321 | | |
| Contratados permanentes | 1.685 | 2.498 | -813 | | | 7 | | | | 716 | 723 | 2 | | 14 | 2 | | 1.518 | 1.536 | -813 | | |
| Zafrales y Eventuales | | | 0 | | | | | | | | 0 | | | | | | | 0 | 0 | | |
| Otros | | | 0 | | | | | | | | 0 | | | | | | | 0 | 0 | | |
| Sub Total | 6.459 | 5.951 | 508 | 0 | 0 | 7 | 0 | 0 | 0 | 2.234 | 2.241 | 13 | 0 | 16 | 186 | 0 | 1.518 | 1.733 | 508 | 0 | |
| VINCULOS SIN CALIDAD DE FUNCIONARIO PUBLICO | | | | | | | | | | | | | | | | | | | | | |
| Becarios | 43 | 112 | -69 | | | | | | 54 | | 54 | | | 123 | | | | 123 | -69 | | |
| Pasantes | | | 0 | | | | | | | | 0 | | | | | | | 0 | 0 | | |
| Arrendamientos de Obra | 0 | | 0 | | | | | | | | 0 | | | | | | | 0 | 0 | | |
| Arrendamientos de Obra con Org. Internacional | | | 0 | | | | | | | | 0 | | | | | | | 0 | 0 | | |
| Arrendamientos de Servicio | | | 0 | | | | | | | | 0 | | | | | | | 0 | 0 | | |
| Arr. de Servicio con Org. Internacional | | | 0 | | | | | | | | 0 | | | | | | | 0 | 0 | | |
| Contratos a Término Ley 17.556 | 41 | 765 | -724 | | | 1 | | | | | 1 | | | 8 | 1 | | 716 | 725 | -724 | | |
| Otros | 6 | 4 | 2 | 2 | | | | | | | 2 | | | | | | | 0 | 2 | | |
| Sub Total | 90 | 881 | -791 | 2 | 0 | 1 | 0 | 0 | 54 | 0 | 57 | 0 | 0 | 131 | 1 | 0 | 716 | 848 | -791 | 0 | |
| TOTAL | 6.549 | 6.832 | -283 | 2 | 0 | 8 | 0 | 0 | 54 | 2.234 | 2.298 | 13 | 0 | 147 | 187 | 0 | 2.234 | 2.581 | -283 | 0 | |

ACLARACIONES DEL ORGANISMO:

(*) Especificar normativa habilitante de designaciones directas.

Estas designaciones directas están amparadas en el Art.23 de la Ley N° 17556 con fecha 18/9/2002

(**) Especificar "otros" mecanismos de selección.

Becarios ingresaron bajo la modalidad "Becas estudio y trabajo" Ley N° 18719 (se reciben del MTSS listados de postulantes) y Becas de Trabajo Ley N° 19133 Anep e Inau envían personas elegibles y Antel se encarga de la selección.

(***) Especificar otros motivos de bajas

Aclaraciones: Diferencias entre Saldo 1 y Saldo 2.

VÍNCULOS LABORALES CON EL ESTADO

INFORMACIÓN AL 31 DE DICIEMBRE DE 2016

| INCISO N° | DENOMINACIÓN |
|-----------|---|
| 66 | Administración de Obras Sanitarias del Estado |

| CUADRO 1 | | VÍNCULOS CON CALIDAD DE FUNCIONARIOS PÚBLICOS | | | | | VÍNCULOS SIN CALIDAD DE FUNCIONARIOS PÚBLICOS | | | | | | | | |
|------------------|--------------|---|---|-----------------------|------------------------|--------------|---|-----------|--------------------|---------------------------------|------------------------|--|-------------------------|---------------------------|----------------|
| UNIDAD EJECUTORA | | Presupuestados | Contratos Permanentes/ Función pública | Zafrales y Eventuales | Otros Funcionarios (1) | TOTAL F. P. | Becarios | Pasantes | Arrendamiento Obra | Arrend. Obra con Org. Internac. | Arrendamiento Servicio | Arrend. de Servicio con Org. Internac. | C. a Término Ley 17.556 | Otros No Funcionarios (2) | TOTAL NO F. P. |
| N° | DENOMINACIÓN | | | | | | | | | | | | | | |
| | | 3.486 | 740 | 194 | | 4.420 | 3 | 28 | | | 13 | 29 | 171 | 4 | 248 |
| | | | | | | 0 | | | | | | | | | 0 |
| | | | | | | 0 | | | | | | | | | 0 |
| | | | | | | 0 | | | | | | | | | 0 |
| | | | | | | 0 | | | | | | | | | 0 |
| | | | | | | 0 | | | | | | | | | 0 |
| | | | | | | 0 | | | | | | | | | 0 |
| | | | | | | 0 | | | | | | | | | 0 |
| | | | | | | 0 | | | | | | | | | 0 |
| | | | | | | 0 | | | | | | | | | 0 |
| | | | | | | 0 | | | | | | | | | 0 |
| | | | | | | 0 | | | | | | | | | 0 |
| TOTAL | | 3.486 | 740 | 194 | 0 | 4.420 | 3 | 28 | 0 | 0 | 13 | 29 | 171 | 4 | 248 |

(1) En caso de utilizar esta categoría aclare a continuación a qué tipo de vínculos (**CON CALIDAD DE FUNCIONARIOS PÚBLICOS**) corresponde:

(2) En caso de utilizar esta categoría aclare a continuación a qué tipo de vínculos (**SIN CALIDAD DE FUNCIONARIOS PÚBLICOS**) corresponde:

4 Molineros.

Cantidad de funcionarios que perciben retiro incentivado al 31/12/2016 y normativa habilitante:

Cantidad de funcionarios en comisión en el Inciso (comisiones entrantes provenientes de otro Inciso):

24 (20 corresponden a Pase Anticipado -AFE- y 4 Pases en Comisión)

Observaciones

VÍNCULOS LABORALES CON EL ESTADO

INFORMACIÓN AL 31 DE DICIEMBRE DE 2016

| INCISO Nº | DENOMINACIÓN |
|-----------|---|
| 66 | Administración de Obras Sanitarias del Estado |

| SEXO | VÍNCULOS CON CALIDAD DE FUNCIONARIOS PÚBLICOS | | | | | VÍNCULOS SIN CALIDAD DE FUNCIONARIOS PÚBLICOS | | | | | | | | |
|--------------|---|------------------------------------|-----------------------|--------------------|--------------|---|-----------|-----------------------|---------------------------------|---------------------------|-------------------------------------|-------------------------------|----------------|----------------|
| | Presupuestados | Contratos Permanentes/ Función Púb | Zafrales y Eventuales | Otros Funcionarios | TOTAL FUNC. | Becarios | Pasantes | Arrendamiento de Obra | Arrend. Obra con Org. Internac. | Arrendamiento de Servicio | Arrend. Servicio con Org. Internac. | Contrato a Término Ley 17.556 | Otros No Func. | TOTAL NO FUNC. |
| HOMBRES | 2.517 | 376 | 119 | | 3.012 | 2 | 6 | | | 8 | 14 | 138 | 4 | 172 |
| MUJERES | 969 | 364 | 75 | | 1.408 | 1 | 22 | | | 5 | 15 | 33 | 0 | 76 |
| TRANS | | | | | 0 | | | | | | | | | 0 |
| TOTAL | 3.486 | 740 | 194 | 0 | 4.420 | 3 | 28 | 0 | 0 | 13 | 29 | 171 | 4 | 248 |

| DEPARTAMENTO (*) | VÍNCULOS CON CALIDAD DE FUNCIONARIOS PÚBLICOS | | | | | VÍNCULOS SIN CALIDAD DE FUNCIONARIOS PÚBLICOS | | | | | | | | |
|------------------|---|------------------------------------|-----------------------|--------------------|--------------|---|-----------|-----------------------|---------------------------------|---------------------------|-------------------------------------|-------------------------------|----------------|---------------|
| | Presupuestados | Contratos Permanentes/ Función Púb | Zafrales y Eventuales | Otros Funcionarios | TOTAL F.P. | Becarios | Pasantes | Arrendamiento de Obra | Arrend. Obra con Org. Internac. | Arrendamiento de Servicio | Arrend. Servicio con Org. Internac. | Contrato a Término Ley 17.556 | Otros No Func. | TOTAL NO F.P. |
| ARTIGAS | 65 | 23 | 16 | | 104 | | | | | | | | | 0 |
| CANELONES | 500 | 123 | 26 | | 649 | | | | | | 9 | 2 | | 11 |
| CERRO LARGO | 150 | 28 | 12 | | 190 | | | | | | | | | 0 |
| COLONIA | 116 | 36 | 14 | | 166 | | | | | | | | | 0 |
| DURAZNO | 85 | 14 | 2 | | 101 | | | | | | | | 2 | 2 |
| FLORES | 47 | 5 | 7 | | 59 | | | | | | | | | 0 |
| FLORIDA | 152 | 16 | 4 | | 172 | | | | | | | | 2 | 2 |
| LAVALLEJA | 85 | 25 | 8 | | 118 | | | | | | | | | 0 |
| MALDONADO | 32 | 4 | 0 | | 36 | | | | | | | 169 | | 169 |
| PAYSANDÚ | 110 | 26 | 10 | | 146 | 1 | | | | | | | | 1 |
| RÍO NEGRO | 69 | 19 | 7 | | 95 | | | | | | | | | 0 |
| RIVERA | 108 | 27 | 12 | | 147 | | | | | | | | | 0 |
| ROCHA | 134 | 30 | 17 | | 181 | | | | | | | | | 0 |
| SALTO | 85 | 13 | 12 | | 110 | 2 | | | | | | | | 2 |
| SAN JOSÉ | 83 | 17 | 10 | | 110 | | | | | | | | | 0 |
| SORIANO | 82 | 19 | 8 | | 109 | | | | | | | | | 0 |
| TACUAREMBO | 112 | 23 | 13 | | 148 | | | | | | | | | 0 |
| TREINTA Y TRES | 91 | 24 | 4 | | 119 | | | | | | | | | 0 |
| MONTEVIDEO | 1.380 | 268 | 12 | | 1.660 | | 28 | | | 13 | 20 | | | 61 |
| EXTERIOR | | | | | 0 | | | | | | | | | 0 |
| ITINERANTE | | | | | 0 | | | | | | | | | 0 |
| Sin clasificar | | | | | 0 | | | | | | | | | 0 |
| TOTAL | 3.486 | 740 | 194 | 0 | 4.420 | 3 | 28 | 0 | 0 | 13 | 29 | 171 | 4 | 248 |

(*) Corresponde informar el Departamento donde se llevan a cabo las tareas propias del vínculo.

Observaciones

VÍNCULOS LABORALES CON EL ESTADO

INFORMACIÓN AL 31 DE DICIEMBRE DE 2016

| INCISO Nº | DENOMINACIÓN |
|-----------|---|
| 66 | Administración de Obras Sanitarias del Estado |

| ESCALAFÓN | VÍNCULOS CON CALIDAD DE FUNCIONARIOS PÚBLICOS | | | | TOTAL |
|--------------------------|---|---------------------------------------|-----------------------|--------------------|--------------|
| | Presupuestados | Contratos Permanentes/Función pública | Zafrales y Eventuales | Otros Funcionarios | |
| A- PROFESIONAL | 384 | 46 | | | 430 |
| B- TÉCNICO PROFESIONAL | 79 | 32 | | | 111 |
| C- ADMINISTRATIVO | 1.043 | 204 | | | 1.247 |
| D- ESPECIALIZADO | 381 | 49 | | | 430 |
| E- OFICIOS | 1.543 | 407 | 194 | | 2.144 |
| F- SERVICIOS AUXILIARES | 37 | 2 | | | 39 |
| G- DOCENTE DE UDELAR | | | | | 0 |
| H- DOCENTE DE A.N.E.P. | | | | | 0 |
| J- DOCENTE DE OTROS ORG. | | | | | 0 |
| K- MILITAR | | | | | 0 |
| L- POLICIAL | | | | | 0 |
| M- SERVICIOS EXTERIORES | | | | | 0 |
| N- JUDICATURA | | | | | 0 |
| P- POLÍTICO | 3 | | | | 3 |
| Q- PARTICULAR CONFIANZA | 16 | | | | 16 |
| R- RESIDUAL | | | | | 0 |
| S- PENITENCIARIO | | | | | 0 |
| OTROS (*) | | | | | 0 |
| TOTAL | 3.486 | 740 | 194 | 0 | 4.420 |

(*) En caso de utilizar "otros" aclare a continuación a qué corresponde:

| |
|--|
| |
|--|

ALTAS Y BAJAS EN LOS ORGANISMOS DEL ESTADO
 INFORMACIÓN DEL 1° DE ENERO DE 2016 AL 31 DE DICIEMBRE DE 2016

| | |
|------------------|---|
| INCISO N° | DENOMINACIÓN |
| 66 | Administración de las Obras Sanitarias del Estado |

| | Col. 1 | Col. 2 | Col. 3 | Col. 4 | Col. 5 | Col. 6 | Col. 7 | Col. 8 | Col. 9 | Col. 10 | Col. 11 | Col. 12 | Col. 13 | Col. 14 | Col. 15 | Col. 16 | Col. 17 | Col. 18 | Col. 19 | Col. 20 | |
|--|------------------------|------------------------|----------------------------------|----------------------------------|------------|---------------------------------|------------------------------|-------------------|------------|-------------------------|------------|---------------|-------------|--------------------------|------------|----------------------------|----------------------------|---------------------------|--------------|------------|--|
| | Inf.Vinculos dic. 2016 | Inf.Vinculos dic. 2015 | SALDO 1 Inf.Vinculos 2016 - 2015 | ALTAS POR MECANISMO DE SELECCIÓN | | | | | | | BAJAS | | | | | | | SALDO (Total A - Total B) | Renovaciones | | |
| | | | | Designación directa (*) | Sorteo | Concurso méritos y antecedentes | Concurso oposición y méritos | Sorteo y concurso | Otros (**) | Transformación (nuevos) | TOTAL A | Fallecimiento | Destitución | Renuncia/fin de contrato | Jubilación | Por todo otro motivo (***) | Transformación (extinción) | TOTAL B | | | |
| VINCULOS CON CALIDAD DE FUNCIONARIO PUBLICO | | | | | | | | | | | | | | | | | | | | | |
| Presupuestados | 3.486 | 3.512 | -26 | 2 | | | | | | 169 | 171 | 16 | 6 | 9 | 165 | 2 | | 198 | -27 | | |
| Contratados permanentes | 740 | 791 | -51 | | | | | 128 | | | 128 | | | | 11 | | 169 | 180 | -52 | 866 | |
| Zafrales y Eventuales | 194 | 217 | -23 | | 263 | | | | | | 263 | 1 | | 284 | | 1 | | 286 | -23 | | |
| Otros | | | 0 | | | | | | | | 0 | | | | | | | 0 | 0 | | |
| Sub Total | 4.420 | 4.520 | -100 | 2 | 263 | 0 | 0 | 128 | 0 | 169 | 562 | 17 | 6 | 304 | 165 | 3 | 169 | 664 | -102 | 866 | |
| VINCULOS SIN CALIDAD DE FUNCIONARIO PUBLICO | | | | | | | | | | | | | | | | | | | | | |
| Becarios | 3 | 52 | -49 | | | 3 | | | 10 | | 13 | | | 60 | | 2 | | 62 | -49 | | |
| Pasantes | 28 | 29 | -1 | | | 22 | | 6 | | | 28 | | | 28 | | 1 | | 29 | -1 | 6 | |
| Arrendamientos de Obra | | | 0 | | | | | | | | 0 | | | | | | | 0 | 0 | | |
| Arrendamientos de Obra con Org. Internacional | | | 0 | | | | | | | | 0 | | | | | | | 0 | 0 | | |
| Arrendamientos de Servicio | 13 | 16 | -3 | 1 | | | | | | | 1 | | | 4 | | | | 4 | -3 | | |
| Arr. de Servicio con Org. Internacional | 29 | 47 | -18 | 4 | | | | | | | 4 | | | 22 | | 0 | | 22 | -18 | | |
| Contratos a Término Ley 17.556 | 171 | 177 | -6 | | 30 | | | 6 | | | 36 | 1 | | 40 | 2 | | | 43 | -7 | 2 | |
| Otros | 4 | 7 | -3 | | | | | | | | 0 | | | 2 | | | | 2 | -2 | 5 | |
| Sub Total | 248 | 328 | -80 | 5 | 30 | 25 | 0 | 12 | 10 | 0 | 82 | 1 | 0 | 156 | 2 | 3 | 0 | 162 | -80 | 13 | |
| TOTAL | 4.668 | 4.848 | -180 | 7 | 293 | 25 | 0 | 140 | 10 | 169 | 644 | 18 | 6 | 460 | 167 | 6 | 169 | 826 | -182 | 879 | |

ACLARACIONES DEL ORGANISMO:

(*) Especificar normativa habilitante de designaciones directas.

Art.187 de la Constitución de la República.

Arts. 11 literal F), 15 y 21 de la Ley N° 11.907 del 19/XII/52.

Art. 21 de la Ley N° 17.930.

Inciso 4 del Art. 60 de la Constitución de la República.

Las 2 Altas de Presupuestados pertenecen a cargos de Particular de Confianza: 1 corresponde a un cargo de Secretario de Directorio, Categoría 16 y 1 al Cargo de Gerente General, sin categoría. En el caso de las Bajas por Fallecimiento: 1 corresponde a un cargo de Particular de Confianza, el cual ocupaba el cargo de Gerente General.

(**) Especificar "otros" mecanismos de selección.

10 Becarios "Yo Estudio y Trabajo", Convenio.

(***) Especificar otros motivos de bajas

Presupuestados: 2 Renuncias Tácitas

Zafrales: 1 Renuncia Tácita

Becarios: 2 Despidos

Pasantes: 1 Despido

Aclaraciones: Diferencias entre Saldo 1 y Saldo 2.

Presupuestados: Corresponde a 1 funcionaria que no se incluyó en el listado de presupuestados del 2015 enviado en el 2016, debió decir 3.513.

Contrato a Término Ley 17.556: Corresponde a un funcionario que no se incluyó en el listado de contrato a término (UGD) del 2015 enviado en el 2016, debió decir 178.

Contratos Permanentes y Otros No Funcionarios: Corresponde a un Contratado Permanente que en el listado del 2015 enviado en el 2016, se incluyó en Otros No Funcionarios, cuando debería haber sido incluido en Contratos Permanentes/Función Pública.

VÍNCULOS LABORALES CON EL ESTADO

INFORMACIÓN AL 31 DE DICIEMBRE DE 2016

| INCISO Nº | DENOMINACIÓN |
|-----------|------------------------------------|
| 67 | Administración Nacional de Correos |

| SEXO | VÍNCULOS CON CALIDAD DE FUNCIONARIOS PÚBLICOS | | | | | VÍNCULOS SIN CALIDAD DE FUNCIONARIOS PÚBLICOS | | | | | | | | |
|--------------|---|------------------------------------|-----------------------|--------------------|--------------|---|----------|-----------------------|---------------------------------|---------------------------|-------------------------------------|-------------------------------|----------------|----------------|
| | Presupuestados | Contratos Permanentes/ Función Púb | Zafrales y Eventuales | Otros Funcionarios | TOTAL FUNC. | Becarios | Pasantes | Arrendamiento de Obra | Arrend. Obra con Org. Internac. | Arrendamiento de Servicio | Arrend. Servicio con Org. Internac. | Contrato a Término Ley 17.556 | Otros No Func. | TOTAL NO FUNC. |
| HOMBRES | 947 | 180 | | | 1.127 | 9 | | | | 9 | | | | 18 |
| MUJERES | 634 | 149 | | | 783 | 15 | | | | 9 | | | | 24 |
| TRANS | | | | | 0 | | | | | | | | | 0 |
| TOTAL | 1.581 | 329 | 0 | 0 | 1.910 | 24 | 0 | 0 | 0 | 18 | 0 | 0 | 0 | 42 |

| DEPARTAMENTO (*) | VÍNCULOS CON CALIDAD DE FUNCIONARIOS PÚBLICOS | | | | | VÍNCULOS SIN CALIDAD DE FUNCIONARIOS PÚBLICOS | | | | | | | | |
|------------------|---|------------------------------------|-----------------------|--------------------|--------------|---|----------|-----------------------|---------------------------------|---------------------------|-------------------------------------|-------------------------------|----------------|---------------|
| | Presupuestados | Contratos Permanentes/ Función Púb | Zafrales y Eventuales | Otros Funcionarios | TOTAL F.P. | Becarios | Pasantes | Arrendamiento de Obra | Arrend. Obra con Org. Internac. | Arrendamiento de Servicio | Arrend. Servicio con Org. Internac. | Contrato a Término Ley 17.556 | Otros No Func. | TOTAL NO F.P. |
| ARTIGAS | 26 | 3 | | | 29 | | | | | | | | | 0 |
| CANELONES | 217 | 55 | | | 272 | | | | | | | | | 0 |
| CERRO LARGO | 19 | 3 | | | 22 | | | | | | | | | 0 |
| COLONIA | 48 | 11 | | | 59 | | | | | | | | | 0 |
| DURAZNO | 22 | 3 | | | 25 | | | | | | | | | 0 |
| FLORES | 9 | 1 | | | 10 | | | | | | | | | 0 |
| FLORIDA | 42 | 6 | | | 48 | | | | | | | | | 0 |
| LAVALLEJA | 23 | 5 | | | 28 | | | | | | | | | 0 |
| MALDONADO | 58 | 19 | | | 77 | | | | | | | | | 0 |
| PAYSANDÚ | 38 | 10 | | | 48 | | | | | | | | | 0 |
| RÍO NEGRO | 16 | 4 | | | 20 | | | | | | | | | 0 |
| RIVERA | 29 | 6 | | | 35 | | | | | | | | | 0 |
| ROCHA | 28 | 8 | | | 36 | | | | | | | | | 0 |
| SALTO | 44 | 5 | | | 49 | | | | | | | | | 0 |
| SAN JOSÉ | 23 | 6 | | | 29 | | | | | | | | | 0 |
| SORIANO | 29 | 2 | | | 31 | | | | | | | | | 0 |
| TACUAREMBO | 32 | 4 | | | 36 | | | | | | | | | 0 |
| TREINTA Y TRES | 21 | 3 | | | 24 | | | | | | | | | 0 |
| MONTEVIDEO | 826 | 174 | | | 1.000 | 24 | | | | 18 | | | | 42 |
| EXTERIOR | | | | | 0 | | | | | | | | | 0 |
| ITINERANTE | | | | | 0 | | | | | | | | | 0 |
| Sin clasificar | 31 | 1 | | | 32 | | | | | | | | | 0 |
| TOTAL | 1.581 | 329 | 0 | 0 | 1.910 | 24 | 0 | 0 | 0 | 18 | 0 | 0 | 0 | 42 |

(*) Corresponde informar el Departamento donde se llevan a cabo las tareas propias del vínculo.

Observaciones

VÍNCULOS LABORALES CON EL ESTADO

INFORMACIÓN AL 31 DE DICIEMBRE DE 2016

| INCISO Nº | DENOMINACIÓN |
|-----------|------------------------------------|
| 67 | Administración Nacional de Correos |

| ESCALAFÓN | VÍNCULOS CON CALIDAD DE FUNCIONARIOS PÚBLICOS | | | | TOTAL |
|--------------------------|---|---------------------------------------|-----------------------|--------------------|--------------|
| | Presupuestados | Contratos Permanentes/Función pública | Zafrales y Eventuales | Otros Funcionarios | |
| A- PROFESIONAL | 32 | 2 | | | 34 |
| B- TÉCNICO PROFESIONAL | 32 | 12 | | | 44 |
| C- ADMINISTRATIVO | 76 | 8 | | | 84 |
| D- ESPECIALIZADO | 57 | 9 | | | 66 |
| E- OFICIOS | 72 | 2 | | | 74 |
| F- SERVICIOS AUXILIARES | 4 | | | | 4 |
| G- DOCENTE DE UDELAR | | | | | 0 |
| H- DOCENTE DE A.N.E.P. | | | | | 0 |
| J- DOCENTE DE OTROS ORG. | | | | | 0 |
| K- MILITAR | | | | | 0 |
| L- POLICIAL | | | | | 0 |
| M- SERVICIOS EXTERIORES | | | | | 0 |
| N- JUDICATURA | | | | | 0 |
| P- POLÍTICO | 3 | | | | 3 |
| Q- PARTICULAR CONFIANZA | 1 | | | | 1 |
| R- RESIDUAL | | | | | 0 |
| S- PENITENCIARIO | | | | | 0 |
| OTROS (*) | 1.304 | 296 | | | 1.600 |
| TOTAL | 1.581 | 329 | 0 | 0 | 1.910 |

(*) En caso de utilizar "otros" aclare a continuación a qué corresponde:

Escalafones: G - Gerencial (8 Presupuestados, 14 Contratos) y S - Oficial Postal (1296 Presupuestados, 282 Contratados).

ALTAS Y BAJAS EN LOS ORGANISMOS DEL ESTADO
 INFORMACIÓN DEL 1° DE ENERO DE 2016 AL 31 DE DICIEMBRE DE 2016

| | |
|------------------|------------------------------------|
| INCISO N° | DENOMINACIÓN |
| 67 | Administración Nacional de Correos |

| | Col. 1 | Col. 2 | Col. 3 | Col. 4 | Col. 5 | Col. 6 | Col. 7 | Col. 8 | Col. 9 | Col. 10 | Col. 11 | Col. 12 | Col. 13 | Col. 14 | Col. 15 | Col. 16 | Col. 17 | Col. 18 | Col. 19 | Col. 20 | |
|--|------------------------|------------------------|----------------------------------|----------------------------------|----------|---------------------------------|------------------------------|-------------------|------------|-------------------------|------------|---------------|-------------|--------------------------|------------|----------------------------|----------------------------|---------------------------|--------------|----------|--|
| | Inf.Vinculos dic. 2016 | Inf.Vinculos dic. 2015 | SALDO 1 Inf.Vinculos 2016 - 2015 | ALTAS POR MECANISMO DE SELECCIÓN | | | | | | | BAJAS | | | | | | | SALDO (Total A - Total B) | Renovaciones | | |
| | | | | Designación directa (*) | Sorteo | Concurso méritos y antecedentes | Concurso oposición y méritos | Sorteo y concurso | Otros (**) | Transformación (nuevos) | TOTAL A | Fallecimiento | Destitución | Renuncia/fin de contrato | Jubilación | Por todo otro motivo (***) | Transformación (extinción) | TOTAL B | | | |
| VINCULOS CON CALIDAD DE FUNCIONARIO PUBLICO | | | | | | | | | | | | | | | | | | | | | |
| Presupuestados | 1.581 | 1.515 | 66 | | | | | | | 142 | 142 | 7 | 9 | 3 | 57 | | | 76 | 66 | | |
| Contratados permanentes | 329 | 400 | -71 | | | | | 74 | | | 74 | | | 1 | 2 | | 1 | 141 | 145 | -71 | |
| Zafrales y Eventuales | | 1 | -1 | | | | | | | | 0 | | | | | | 1 | 1 | -1 | | |
| Otros | | | 0 | | | | | | | | 0 | | | | | | | 0 | 0 | | |
| Sub Total | 1.910 | 1.916 | -6 | 0 | 0 | 0 | 0 | 74 | 0 | 142 | 216 | 7 | 10 | 5 | 57 | 1 | 142 | 222 | -6 | 0 | |
| VINCULOS SIN CALIDAD DE FUNCIONARIO PUBLICO | | | | | | | | | | | | | | | | | | | | | |
| Becarios | 24 | 9 | 15 | | | | | 15 | 9 | | 24 | | | | | | | | 9 | 15 | |
| Pasantes | | | 0 | | | | | | | | 0 | | | | | | | | 0 | 0 | |
| Arrendamientos de Obra | | | 0 | | | | | | | | 0 | | | | | | | | 0 | 0 | |
| Arrendamientos de Obra con Org. Internacional | | | 0 | | | | | | | | 0 | | | | | | | | 0 | 0 | |
| Arrendamientos de Servicio | 18 | 17 | 1 | 2 | | | | | | | 2 | | | | | | | | 0 | 2 | |
| Arr. de Servicio con Org. Internacional | | | 0 | | | | | | | | 0 | | | | | | | | 0 | 0 | |
| Contratos a Término Ley 17.556 | | | 0 | | | | | | | | 0 | | | | | | | | 0 | 0 | |
| Otros | | | 0 | | | | | | | | 0 | | | | | | | | 0 | 0 | |
| Sub Total | 42 | 26 | 16 | 2 | 0 | 0 | 0 | 15 | 9 | 0 | 26 | 0 | 0 | 9 | 0 | 0 | 0 | 9 | 17 | 0 | |
| TOTAL | 1.952 | 1.942 | 10 | 2 | 0 | 0 | 0 | 89 | 9 | 142 | 242 | 7 | 10 | 14 | 57 | 1 | 142 | 231 | 11 | 0 | |

ACLARACIONES DEL ORGANISMO:

(*) Especificar normativa habilitante de designaciones directas.

(**) Especificar "otros" mecanismos de selección.

Corresponden a 9 becas "Yo estudio y trabajo"

(***) Especificar otros motivos de bajas

El cese corresponde a la función de Gte. Gral. de una una funcionaria con más de un cargo/función en la ANC.

Aclaraciones: Diferencias entre Saldo 1 y Saldo 2.

El total de Arrendamientos de Servicio al 31/12/2015 corresponden a 16. En el 2015 hubo 12 altas y 7 bajas para este tipo de vínculo según registros y datos brindados por el sistema de la ANC.

VÍNCULOS LABORALES CON EL ESTADO
 INFORMACIÓN AL 31 DE DICIEMBRE DE 2016

| INCISO N° | DENOMINACIÓN |
|-----------|------------------------------|
| 68 | Agencia Nacional de Vivienda |

| CUADRO 1 | | VÍNCULOS CON CALIDAD DE FUNCIONARIOS PÚBLICOS | | | | | VÍNCULOS SIN CALIDAD DE FUNCIONARIOS PÚBLICOS | | | | | | | | |
|------------------|--------------|---|---|--------------------------|---------------------------|-------------|---|----------|-----------------------|------------------------------------|---------------------------|---|----------------------------|------------------------------|----------------|
| UNIDAD EJECUTORA | | Presupuestados | Contratos Permanentes/ Función pública | Zafrales y Eventuales | Otros Funcionarios (1) | TOTAL F. P. | Becarios | Pasantes | Arrendamiento Obra | Arrend. Obra con Org. Internac. | Arrendamiento Servicio | Arrend. de Servicio con Org. Internac. | C. a Término Ley 17.556 | Otros No Funcionarios (2) | TOTAL NO F. P. |
| N° | DENOMINACIÓN | | | | | | | | | | | | | | |
| | | 524 | | | | 524 | 54 | | | 46 | | | | | 100 |
| | | | | | | 0 | | | | | | | | | 0 |
| | | | | | | 0 | | | | | | | | | 0 |
| | | | | | | 0 | | | | | | | | | 0 |
| | | | | | | 0 | | | | | | | | | 0 |
| | | | | | | 0 | | | | | | | | | 0 |
| | | | | | | 0 | | | | | | | | | 0 |
| | | | | | | 0 | | | | | | | | | 0 |
| | | | | | | 0 | | | | | | | | | 0 |
| | | | | | | 0 | | | | | | | | | 0 |
| | | | | | | 0 | | | | | | | | | 0 |
| TOTAL | | 524 | 0 | 0 | 0 | 524 | 54 | 0 | 0 | 0 | 46 | 0 | 0 | 0 | 100 |

(1) En caso de utilizar esta categoría aclare a continuación a qué tipo de vínculos (**CON CALIDAD DE FUNCIONARIOS PÚBLICOS**) corresponde:

(2) En caso de utilizar esta categoría aclare a continuación a qué tipo de vínculos (**SIN CALIDAD DE FUNCIONARIOS PÚBLICOS**) corresponde:

Cantidad de funcionarios que perciben retiro incentivado al 31/12/2016 y normativa habilitante:

Cantidad de funcionarios en comisión en el Inciso (comisiones entrantes provenientes de otro Inciso):

Observaciones

VÍNCULOS LABORALES CON EL ESTADO

INFORMACIÓN AL 31 DE DICIEMBRE DE 2016

| INCISO Nº | DENOMINACIÓN |
|-----------|------------------------------|
| 68 | Agencia Nacional de Vivienda |

| SEXO | VÍNCULOS CON CALIDAD DE FUNCIONARIOS PÚBLICOS | | | | | VÍNCULOS SIN CALIDAD DE FUNCIONARIOS PÚBLICOS | | | | | | | | |
|--------------|---|-----------------------------------|-----------------------|--------------------|-------------|---|----------|-----------------------|---------------------------------|---------------------------|-------------------------------------|-------------------------------|----------------|----------------|
| | Presupuestados | Contratos Permanentes/ Función Pú | Zafrales y Eventuales | Otros Funcionarios | TOTAL FUNC. | Becarios | Pasantes | Arrendamiento de Obra | Arrend. Obra con Org. Internac. | Arrendamiento de Servicio | Arrend. Servicio con Org. Internac. | Contrato a Término Ley 17.556 | Otros No Func. | TOTAL NO FUNC. |
| HOMBRES | 289 | | | | 289 | 11 | | | | 24 | | | | 35 |
| MUJERES | 235 | | | | 235 | 43 | | | | 22 | | | | 65 |
| TRANS | | | | | 0 | | | | | | | | | 0 |
| TOTAL | 524 | 0 | 0 | 0 | 524 | 54 | 0 | 0 | 0 | 46 | 0 | 0 | 0 | 100 |

| DEPARTAMENTO (*) | VÍNCULOS CON CALIDAD DE FUNCIONARIOS PÚBLICOS | | | | | VÍNCULOS SIN CALIDAD DE FUNCIONARIOS PÚBLICOS | | | | | | | | |
|------------------|---|-----------------------------------|-----------------------|--------------------|------------|---|----------|-----------------------|---------------------------------|---------------------------|-------------------------------------|-------------------------------|----------------|---------------|
| | Presupuestados | Contratos Permanentes/ Función Pú | Zafrales y Eventuales | Otros Funcionarios | TOTAL F.P. | Becarios | Pasantes | Arrendamiento de Obra | Arrend. Obra con Org. Internac. | Arrendamiento de Servicio | Arrend. Servicio con Org. Internac. | Contrato a Término Ley 17.556 | Otros No Func. | TOTAL NO F.P. |
| ARTIGAS | 5 | | | | 5 | | | | | | | | | 0 |
| CANELONES | 12 | | | | 12 | 3 | | | | | | | | 3 |
| CERRO LARGO | 6 | | | | 6 | | | | | | | | | 0 |
| COLONIA | 11 | | | | 11 | 2 | | | | | | | | 2 |
| DURAZNO | 6 | | | | 6 | 1 | | | | | | | | 1 |
| FLORES | 5 | | | | 5 | | | | | | | | | 0 |
| FLORIDA | 5 | | | | 5 | | | | | | | | | 0 |
| LAVALLEJA | 10 | | | | 10 | | | | | | | | | 0 |
| MALDONADO | 6 | | | | 6 | 1 | | | | | | | | 1 |
| PAYSANDÚ | 10 | | | | 10 | 3 | | | | | | | | 3 |
| RÍO NEGRO | 5 | | | | 5 | | | | | | | | | 0 |
| RIVERA | 2 | | | | 2 | | | | | | | | | 0 |
| ROCHA | 9 | | | | 9 | | | | | | | | | 0 |
| SALTO | 3 | | | | 3 | | | | | | | | | 0 |
| SAN JOSÉ | 10 | | | | 10 | | | | | | | | | 0 |
| SORIANO | 10 | | | | 10 | | | | | | | | | 0 |
| TACUAREMBO | 9 | | | | 9 | 2 | | | | | | | | 2 |
| TREINTA Y TRES | 8 | | | | 8 | | | | | | | | | 0 |
| MONTEVIDEO | 392 | | | | 392 | 42 | | | | 46 | | | | 88 |
| EXTERIOR | | | | | 0 | | | | | | | | | 0 |
| ITINERANTE | | | | | 0 | | | | | | | | | 0 |
| Sin clasificar | | | | | 0 | | | | | | | | | 0 |
| TOTAL | 524 | 0 | 0 | 0 | 524 | 54 | 0 | 0 | 0 | 46 | 0 | 0 | 0 | 100 |

(*) Corresponde informar el Departamento donde se llevan a cabo las tareas propias del vínculo.

Observaciones

VÍNCULOS LABORALES CON EL ESTADO

INFORMACIÓN AL 31 DE DICIEMBRE DE 2016

| INCISO Nº | DENOMINACIÓN |
|-----------|------------------------------|
| 68 | Agencia Nacional de Vivienda |

| ESCALAFÓN | VÍNCULOS CON CALIDAD DE FUNCIONARIOS PÚBLICOS | | | | TOTAL |
|--------------------------|---|---------------------------------------|-----------------------|--------------------|------------|
| | Presupuestados | Contratos Permanentes/Función pública | Zafrales y Eventuales | Otros Funcionarios | |
| A- PROFESIONAL | 111 | | | | 111 |
| B- TÉCNICO PROFESIONAL | 11 | | | | 11 |
| C- ADMINISTRATIVO | 270 | | | | 270 |
| D- ESPECIALIZADO | 55 | | | | 55 |
| E- OFICIOS | 5 | | | | 5 |
| F- SERVICIOS AUXILIARES | 33 | | | | 33 |
| G- DOCENTE DE UDELAR | | | | | 0 |
| H- DOCENTE DE A.N.E.P. | | | | | 0 |
| J- DOCENTE DE OTROS ORG. | | | | | 0 |
| K- MILITAR | | | | | 0 |
| L- POLICIAL | | | | | 0 |
| M- SERVICIOS EXTERIORES | | | | | 0 |
| N- JUDICATURA | | | | | 0 |
| P- POLÍTICO | 3 | | | | 3 |
| Q- PARTICULAR CONFIANZA | 4 | | | | 4 |
| R- RESIDUAL | | | | | 0 |
| S- PENITENCIARIO | | | | | 0 |
| OTROS (*) | 32 | | | | 32 |
| TOTAL | 524 | 0 | 0 | 0 | 524 |

(*) En caso de utilizar "otros" aclare a continuación a qué corresponde:

4 Gerentes de Área, 9 Gerentes de División, 19 Jefes de Departamento.

ALTAS Y BAJAS EN LOS ORGANISMOS DEL ESTADO
 INFORMACIÓN DEL 1° DE ENERO DE 2016 AL 31 DE DICIEMBRE DE 2016

| | |
|------------------|------------------------------|
| INCISO N° | DENOMINACIÓN |
| 68 | Agencia Nacional de Vivienda |

| | Col. 1 | Col. 2 | Col. 3 | Col. 4 | Col. 5 | Col. 6 | Col. 7 | Col. 8 | Col. 9 | Col. 10 | Col. 11 | Col. 12 | Col. 13 | Col. 14 | Col. 15 | Col. 16 | Col. 17 | Col. 18 | Col. 19 | Col. 20 | |
|--|------------------------|------------------------|----------------------------------|----------------------------------|----------|---------------------------------|------------------------------|-------------------|------------|-------------------------|------------|---------------|-------------|--------------------------|------------|----------------------------|----------------------------|---------------------------|--------------|----------|--|
| | Inf.Vinculos dic. 2016 | Inf.Vinculos dic. 2015 | SALDO 1 Inf.Vinculos 2016 - 2015 | ALTAS POR MECANISMO DE SELECCIÓN | | | | | | | BAJAS | | | | | | | SALDO (Total A - Total B) | Renovaciones | | |
| | | | | Designación directa (*) | Sorteo | Concurso méritos y antecedentes | Concurso oposición y méritos | Sorteo y concurso | Otros (**) | Transformación (nuevos) | TOTAL A | Fallecimiento | Destitución | Renuncia/fin de contrato | Jubilación | Por todo otro motivo (***) | Transformación (extinción) | TOTAL B | | | |
| VINCULOS CON CALIDAD DE FUNCIONARIO PUBLICO | | | | | | | | | | | | | | | | | | | | | |
| Presupuestados | 524 | 486 | 38 | 0 | 0 | 0 | 72 | 0 | 0 | 0 | 72 | 1 | 3 | 2 | 28 | 0 | 0 | 34 | 38 | 0 | |
| Contratados permanentes | 0 | | 0 | 0 | 0 | 0 | 0 | 0 | 0 | 0 | 0 | 0 | 0 | 0 | 0 | 0 | 0 | 0 | 0 | 0 | |
| Zafrales y Eventuales | 0 | | 0 | 0 | 0 | 0 | 0 | 0 | 0 | 0 | 0 | 0 | 0 | 0 | 0 | 0 | 0 | 0 | 0 | 0 | |
| Otros | 0 | | 0 | 0 | 0 | 0 | 0 | 0 | 0 | 0 | 0 | 0 | 0 | 0 | 0 | 0 | 0 | 0 | 0 | 0 | |
| Sub Total | 524 | 486 | 38 | 0 | 0 | 0 | 72 | 0 | 0 | 0 | 72 | 1 | 3 | 2 | 28 | 0 | 0 | 34 | 38 | 0 | |
| VINCULOS SIN CALIDAD DE FUNCIONARIO PUBLICO | | | | | | | | | | | | | | | | | | | | | |
| Becarios | 54 | 91 | -37 | 0 | 0 | 0 | 0 | 0 | 38 | 0 | 38 | 0 | 0 | 74 | 0 | 1 | 0 | 75 | -37 | 0 | |
| Pasantes | 0 | | 0 | 0 | 0 | 0 | 0 | 0 | 0 | 0 | 0 | 0 | 0 | 0 | 0 | 0 | 0 | 0 | 0 | 0 | |
| Arrendamientos de Obra | 0 | | 0 | 0 | 0 | 0 | 0 | 0 | 0 | 0 | 0 | 0 | 0 | 0 | 0 | 0 | 0 | 0 | 0 | 0 | |
| Arrendamientos de Obra con Org. Internacional | 0 | | 0 | 0 | 0 | 0 | 0 | 0 | 0 | 0 | 0 | 0 | 0 | 0 | 0 | 0 | 0 | 0 | 0 | 0 | |
| Arrendamientos de Servicio | 46 | 48 | -2 | 5 | 0 | 0 | 0 | 0 | 0 | 0 | 5 | 0 | 0 | 7 | 0 | 0 | 0 | 7 | -2 | 0 | |
| Arr. de Servicio con Org. Internacional | 0 | | 0 | 0 | 0 | 0 | 0 | 0 | 0 | 0 | 0 | 0 | 0 | 0 | 0 | 0 | 0 | 0 | 0 | 0 | |
| Contratos a Término Ley 17.556 | 0 | | 0 | 0 | 0 | 0 | 0 | 0 | 0 | 0 | 0 | 0 | 0 | 0 | 0 | 0 | 0 | 0 | 0 | 0 | |
| Otros | 0 | | 0 | 0 | 0 | 0 | 0 | 0 | 0 | 0 | 0 | 0 | 0 | 0 | 0 | 0 | 0 | 0 | 0 | 0 | |
| Sub Total | 100 | 139 | -39 | 5 | 0 | 0 | 0 | 0 | 38 | 0 | 43 | 0 | 0 | 81 | 0 | 1 | 0 | 82 | -39 | 0 | |
| TOTAL | 624 | 625 | -1 | 5 | 0 | 0 | 72 | 0 | 38 | 0 | 115 | 1 | 3 | 83 | 28 | 1 | 0 | 116 | -1 | 0 | |

ACLARACIONES DEL ORGANISMO:

(*) Especificar normativa habilitante de designaciones directas.

3 Contratos Arrendamiento de Servicios: Art. 23 Ley N°17.556
2 Contratos Arrendamiento de Servicios: Art. 33 TOCAF

(**) Especificar "otros" mecanismos de selección.

Becarios "Udelar"
Becarios "U.T.U."
Becarios "Yo Estudio y Trabajo"

(***) Especificar otros motivos de bajas

Becarios: 1 Rescisión de Contrato.

Aclaraciones: Diferencias entre Saldo 1 y Saldo 2.

VÍNCULOS LABORALES CON EL ESTADO

INFORMACIÓN AL 31 DE DICIEMBRE DE 2016

| INCISO N° | DENOMINACIÓN |
|-----------|------------------------------------|
| 70 | Instituto Nacional de Colonización |

| CUADRO 1 | | VÍNCULOS CON CALIDAD DE FUNCIONARIOS PÚBLICOS | | | | | VÍNCULOS SIN CALIDAD DE FUNCIONARIOS PÚBLICOS | | | | | | | | |
|------------------|--------------|---|---|-----------------------|------------------------|-------------|---|----------|--------------------|---------------------------------|------------------------|--|-------------------------|---------------------------|----------------|
| UNIDAD EJECUTORA | | Presupuestados | Contratos Permanentes/ Función pública | Zafrales y Eventuales | Otros Funcionarios (1) | TOTAL F. P. | Becarios | Pasantes | Arrendamiento Obra | Arrend. Obra con Org. Internac. | Arrendamiento Servicio | Arrend. de Servicio con Org. Internac. | C. a Término Ley 17.556 | Otros No Funcionarios (2) | TOTAL NO F. P. |
| N° | DENOMINACIÓN | | | | | | | | | | | | | | |
| | | 202 | 2 | | | 204 | 8 | | | | | | | 21 | 29 |
| | | | | | | 0 | | | | | | | | | 0 |
| | | | | | | 0 | | | | | | | | | 0 |
| | | | | | | 0 | | | | | | | | | 0 |
| | | | | | | 0 | | | | | | | | | 0 |
| | | | | | | 0 | | | | | | | | | 0 |
| | | | | | | 0 | | | | | | | | | 0 |
| | | | | | | 0 | | | | | | | | | 0 |
| | | | | | | 0 | | | | | | | | | 0 |
| | | | | | | 0 | | | | | | | | | 0 |
| | | | | | | 0 | | | | | | | | | 0 |
| | | | | | | 0 | | | | | | | | | 0 |
| | | | | | | 0 | | | | | | | | | 0 |
| TOTAL | | 202 | 2 | 0 | 0 | 204 | 8 | 0 | 0 | 0 | 0 | 0 | 0 | 21 | 29 |

(1) En caso de utilizar esta categoría aclare a continuación a qué tipo de vínculos (**CON CALIDAD DE FUNCIONARIOS PÚBLICOS**) corresponde:

| |
|--|
| |
|--|

(2) En caso de utilizar esta categoría aclare a continuación a qué tipo de vínculos (**SIN CALIDAD DE FUNCIONARIOS PÚBLICOS**) corresponde:

20 Jornaleros y un Secretario de la presidencia (No Funcionario Público)

Cantidad de funcionarios que perciben retiro incentivado al 31/12/2016 y normativa habilitante:

| |
|--|
| |
|--|

Cantidad de funcionarios en comisión en el Inciso (comisiones entrantes provenientes de otro Inciso):

| |
|--|
| |
|--|

Observaciones

| |
|--|
| |
|--|

VÍNCULOS LABORALES CON EL ESTADO

INFORMACIÓN AL 31 DE DICIEMBRE DE 2016

| INCISO N° | DENOMINACIÓN |
|-----------|------------------------------------|
| 70 | Instituto Nacional de Colonización |

| SEXO | VÍNCULOS CON CALIDAD DE FUNCIONARIOS PÚBLICOS | | | | | VÍNCULOS SIN CALIDAD DE FUNCIONARIOS PÚBLICOS | | | | | | | | |
|--------------|---|-----------------------------------|-----------------------|--------------------|-------------|---|----------|-----------------------|---------------------------------|---------------------------|-------------------------------------|-------------------------------|----------------|----------------|
| | Presupuestados | Contratos Permanentes/ Función Pú | Zafrales y Eventuales | Otros Funcionarios | TOTAL FUNC. | Becarios | Pasantes | Arrendamiento de Obra | Arrend. Obra con Org. Internac. | Arrendamiento de Servicio | Arrend. Servicio con Org. Internac. | Contrato a Término Ley 17.556 | Otros No Func. | TOTAL NO FUNC. |
| HOMBRES | 105 | 1 | | | 106 | 3 | | | | | | | 19 | 22 |
| MUJERES | 97 | 1 | | | 98 | 5 | | | | | | | 2 | 7 |
| TRANS | | | | | 0 | | | | | | | | | 0 |
| TOTAL | 202 | 2 | 0 | 0 | 204 | 8 | 0 | 0 | 0 | 0 | 0 | 0 | 21 | 29 |

| DEPARTAMENTO (*) | VÍNCULOS CON CALIDAD DE FUNCIONARIOS PÚBLICOS | | | | | VÍNCULOS SIN CALIDAD DE FUNCIONARIOS PÚBLICOS | | | | | | | | |
|------------------|---|-----------------------------------|-----------------------|--------------------|------------|---|----------|-----------------------|---------------------------------|---------------------------|-------------------------------------|-------------------------------|----------------|---------------|
| | Presupuestados | Contratos Permanentes/ Función Pú | Zafrales y Eventuales | Otros Funcionarios | TOTAL F.P. | Becarios | Pasantes | Arrendamiento de Obra | Arrend. Obra con Org. Internac. | Arrendamiento de Servicio | Arrend. Servicio con Org. Internac. | Contrato a Término Ley 17.556 | Otros No Func. | TOTAL NO F.P. |
| ARTIGAS | 4 | | | | 4 | | | | | | | | 4 | 4 |
| CANELONES | 6 | | | | 6 | | | | | | | | 3 | 3 |
| CERRO LARGO | 4 | | | | 4 | | | | | | | | 2 | 2 |
| COLONIA | 3 | | | | 3 | | | | | | | | | 0 |
| DURAZNO | | | | | 0 | | | | | | | | | 0 |
| FLORES | | | | | 0 | | | | | | | | | 0 |
| FLORIDA | 4 | | | | 4 | | | | | | | | 1 | 1 |
| LAVALLEJA | 4 | | | | 4 | | | | | | | | 3 | 3 |
| MALDONADO | | | | | 0 | | | | | | | | | 0 |
| PAYSANDÚ | 19 | | | | 19 | | | | | | | | 4 | 4 |
| RÍO NEGRO | 5 | | | | 5 | | | | | | | | | 0 |
| RIVERA | | | | | 0 | | | | | | | | | 0 |
| ROCHA | | | | | 0 | | | | | | | | | 0 |
| SALTO | 8 | | | | 8 | | | | | | | | | 0 |
| SAN JOSÉ | 5 | | | | 5 | | | | | | | | 2 | 2 |
| SORIANO | 4 | | | | 4 | | | | | | | | | 0 |
| TACUAREMBO | 7 | | | | 7 | | | | | | | | 2 | 2 |
| TREINTA Y TRES | | | | | 0 | | | | | | | | | 0 |
| MONTEVIDEO | 129 | 2 | | | 131 | 8 | | | | | | | | 8 |
| EXTERIOR | | | | | 0 | | | | | | | | | 0 |
| ITINERANTE | | | | | 0 | | | | | | | | | 0 |
| Sin clasificar | | | | | 0 | | | | | | | | | 0 |
| TOTAL | 202 | 2 | 0 | 0 | 204 | 8 | 0 | 0 | 0 | 0 | 0 | 0 | 21 | 29 |

(*) Corresponde informar el Departamento donde se llevan a cabo las tareas propias del vínculo.

Observaciones

VÍNCULOS LABORALES CON EL ESTADO

INFORMACIÓN AL 31 DE DICIEMBRE DE 2016

| INCISO Nº | DENOMINACIÓN |
|-----------|------------------------------------|
| 70 | Instituto Nacional de Colonización |

| ESCALAFÓN | VÍNCULOS CON CALIDAD DE FUNCIONARIOS PÚBLICOS | | | | TOTAL |
|--------------------------|---|---------------------------------------|-----------------------|--------------------|------------|
| | Presupuestados | Contratos Permanentes/Función pública | Zafrales y Eventuales | Otros Funcionarios | |
| A- PROFESIONAL | 38 | | | | 38 |
| B- TÉCNICO PROFESIONAL | 1 | | | | 1 |
| C- ADMINISTRATIVO | 73 | | | | 73 |
| D- ESPECIALIZADO | 26 | | | | 26 |
| E- OFICIOS | | | | | 0 |
| F- SERVICIOS AUXILIARES | 8 | | | | 8 |
| G- DOCENTE DE UDELAR | | | | | 0 |
| H- DOCENTE DE A.N.E.P. | | | | | 0 |
| J- DOCENTE DE OTROS ORG. | | | | | 0 |
| K- MILITAR | | | | | 0 |
| L- POLICIAL | | | | | 0 |
| M- SERVICIOS EXTERIORES | | | | | 0 |
| N- JUDICATURA | | | | | 0 |
| P- POLÍTICO | 5 | | | | 5 |
| Q- PARTICULAR CONFIANZA | 2 | | | | 2 |
| R- RESIDUAL | | | | | 0 |
| S- PENITENCIARIO | | | | | 0 |
| OTROS (*) | 49 | 2 | | | 51 |
| TOTAL | 202 | 2 | 0 | 0 | 204 |

(*) En caso de utilizar "otros" aclare a continuación a qué corresponde:

Escalafón R - Rural, Gerentes.

ALTAS Y BAJAS EN LOS ORGANISMOS DEL ESTADO
 INFORMACIÓN DEL 1° DE ENERO DE 2016 AL 31 DE DICIEMBRE DE 2016

| | |
|------------------|------------------------------------|
| INCISO N° | DENOMINACIÓN |
| 70 | Instituto Nacional de Colonización |

| | Col. 1 | Col. 2 | Col. 3 | Col. 4 | Col. 5 | Col. 6 | Col. 7 | Col. 8 | Col. 9 | Col. 10 | Col. 11 | Col. 12 | Col. 13 | Col. 14 | Col. 15 | Col. 16 | Col. 17 | Col. 18 | Col. 19 | Col. 20 | |
|--|------------------------|------------------------|----------------------------------|----------------------------------|----------|---------------------------------|------------------------------|-------------------|------------|-------------------------|-----------|---------------|-------------|--------------------------|------------|----------------------------|----------------------------|---------------------------|--------------|----------|--|
| | Inf.Vinculos dic. 2016 | Inf.Vinculos dic. 2015 | SALDO 1 Inf.Vinculos 2016 - 2015 | ALTAS POR MECANISMO DE SELECCIÓN | | | | | | | BAJAS | | | | | | | SALDO (Total A - Total B) | Renovaciones | | |
| | | | | Designación directa (*) | Sorteo | Concurso méritos y antecedentes | Concurso oposición y méritos | Sorteo y concurso | Otros (**) | Transformación (nuevos) | TOTAL A | Fallecimiento | Destitución | Renuncia/fin de contrato | Jubilación | Por todo otro motivo (***) | Transformación (extinción) | TOTAL B | | | |
| VINCULOS CON CALIDAD DE FUNCIONARIO PUBLICO | | | | | | | | | | | | | | | | | | | | | |
| Presupuestados | 202 | 208 | -6 | | | | 3 | | | | 3 | | | 3 | 6 | | | 9 | -6 | | |
| Contratados permanentes | 2 | 2 | 0 | | | | | | | | 0 | | | | | | | 0 | 0 | | |
| Zafrales y Eventuales | | | 0 | | | | | | | | 0 | | | | | | | 0 | 0 | | |
| Otros | | | 0 | | | | | | | | 0 | | | | | | | 0 | 0 | | |
| Sub Total | 204 | 210 | -6 | 0 | 0 | 0 | 3 | 0 | 0 | 0 | 3 | 0 | 0 | 3 | 6 | 0 | 0 | 9 | -6 | 0 | |
| VINCULOS SIN CALIDAD DE FUNCIONARIO PUBLICO | | | | | | | | | | | | | | | | | | | | | |
| Becarios | 8 | 23 | -15 | | | | 5 | | | | 5 | | | 20 | | | | 20 | -15 | | |
| Pasantes | | | 0 | | | | | | | | 0 | | | | | | | 0 | 0 | | |
| Arrendamientos de Obra | | | 0 | | | | | | | | 0 | | | | | | | 0 | 0 | | |
| Arrendamientos de Obra con Org. Internacional | | | 0 | | | | | | | | 0 | | | | | | | 0 | 0 | | |
| Arrendamientos de Servicio | | | 0 | | | | | | | | 0 | | | | | | | 0 | 0 | | |
| Arr. de Servicio con Org. Internacional | | | 0 | | | | | | | | 0 | | | | | | | 0 | 0 | | |
| Contratos a Término Ley 17.556 | | | 0 | | | | | | | | 0 | | | | | | | 0 | 0 | | |
| Otros | 21 | 20 | 1 | 10 | | | | | | | 10 | | | 9 | | | | 9 | 1 | | |
| Sub Total | 29 | 43 | -14 | 10 | 0 | 0 | 5 | 0 | 0 | 0 | 15 | 0 | 0 | 29 | 0 | 0 | 0 | 29 | -14 | 0 | |
| TOTAL | 233 | 253 | -20 | 10 | 0 | 0 | 8 | 0 | 0 | 0 | 18 | 0 | 0 | 32 | 6 | 0 | 0 | 38 | -20 | 0 | |

ACLARACIONES DEL ORGANISMO:

(*) Especificar normativa habilitante de designaciones directas.

Contratación directa de jornaleros para el cuidado de las fracciones hasta su adjudicación. Designación por decretos de Gerencia General.

(**) Especificar "otros" mecanismos de selección.

(***) Especificar otros motivos de bajas

Aclaraciones: Diferencias entre Saldo 1 y Saldo 2.

VÍNCULOS LABORALES CON EL ESTADO

INFORMACIÓN AL 31 DE DICIEMBRE DE 2016

| INCISO N° | DENOMINACIÓN |
|-----------|------------------------|
| 80 | Intendencia de Artigas |

| CUADRO 1 | | VÍNCULOS CON CALIDAD DE FUNCIONARIOS PÚBLICOS | | | | | VÍNCULOS SIN CALIDAD DE FUNCIONARIOS PÚBLICOS | | | | | | | | |
|------------------|------------------------|---|---|-----------------------|------------------------|--------------|---|----------|-----------------------|------------------------------------|---------------------------|---|----------------------------|------------------------------|----------------|
| UNIDAD EJECUTORA | | Presupuestados | Contratos Permanentes/ Función pública | Zafrales y Eventuales | Otros Funcionarios (1) | TOTAL F. P. | Becarios | Pasantes | Arrendamiento Obra | Arrend. Obra con Org. Internac. | Arrendamiento Servicio | Arrend. de Servicio con Org. Internac. | C. a Término Ley 17.556 | Otros No Funcionarios (2) | TOTAL NO F. P. |
| N° | DENOMINACIÓN | | | | | | | | | | | | | | |
| 001 | Intendencia de Artigas | 518 | 12 | 934 | | 1.464 | | | 1 | | 8 | | 0 | | 9 |
| | | | | | | 0 | | | | | | | | | 0 |
| | | | | | | 0 | | | | | | | | | 0 |
| | | | | | | 0 | | | | | | | | | 0 |
| | | | | | | 0 | | | | | | | | | 0 |
| | | | | | | 0 | | | | | | | | | 0 |
| | | | | | | 0 | | | | | | | | | 0 |
| | | | | | | 0 | | | | | | | | | 0 |
| | | | | | | 0 | | | | | | | | | 0 |
| | | | | | | 0 | | | | | | | | | 0 |
| | | | | | | 0 | | | | | | | | | 0 |
| | | | | | | 0 | | | | | | | | | 0 |
| TOTAL | | 518 | 12 | 934 | 0 | 1.464 | 0 | 0 | 1 | 0 | 8 | 0 | 0 | 0 | 9 |

(1) En caso de utilizar esta categoría aclare a continuación a qué tipo de vínculos (**CON CALIDAD DE FUNCIONARIOS PÚBLICOS**) corresponde:

(2) En caso de utilizar esta categoría aclare a continuación a qué tipo de vínculos (**SIN CALIDAD DE FUNCIONARIOS PÚBLICOS**) corresponde:

Cantidad de funcionarios que perciben retiro incentivado al 31/12/2016 y normativa habilitante:

Cantidad de funcionarios en comisión en el Inciso (comisiones entrantes provenientes de otro Inciso):

Observaciones

VÍNCULOS LABORALES CON EL ESTADO

INFORMACIÓN AL 31 DE DICIEMBRE DE 2016

| INCISO Nº | DENOMINACIÓN |
|-----------|------------------------|
| 80 | Intendencia de Artigas |

| SEXO | VÍNCULOS CON CALIDAD DE FUNCIONARIOS PÚBLICOS | | | | | VÍNCULOS SIN CALIDAD DE FUNCIONARIOS PÚBLICOS | | | | | | | | |
|--------------|---|------------------------------------|-----------------------|--------------------|--------------|---|----------|-----------------------|---------------------------------|---------------------------|-------------------------------------|-------------------------------|----------------|----------------|
| | Presupuestados | Contratos Permanentes/ Función Púb | Zafrales y Eventuales | Otros Funcionarios | TOTAL FUNC. | Becarios | Pasantes | Arrendamiento de Obra | Arrend. Obra con Org. Internac. | Arrendamiento de Servicio | Arrend. Servicio con Org. Internac. | Contrato a Término Ley 17.556 | Otros No Func. | TOTAL NO FUNC. |
| HOMBRES | 365 | 4 | 651 | | 1.020 | | | | | 8 | | | | 8 |
| MUJERES | 153 | 8 | 283 | | 444 | | | 1 | | | | | | 1 |
| TRANS | | | | | 0 | | | | | | | | | 0 |
| TOTAL | 518 | 12 | 934 | 0 | 1.464 | 0 | 0 | 1 | 0 | 8 | 0 | 0 | 0 | 9 |

| DEPARTAMENTO (*) | VÍNCULOS CON CALIDAD DE FUNCIONARIOS PÚBLICOS | | | | | VÍNCULOS SIN CALIDAD DE FUNCIONARIOS PÚBLICOS | | | | | | | | |
|------------------|---|------------------------------------|-----------------------|--------------------|--------------|---|----------|-----------------------|---------------------------------|---------------------------|-------------------------------------|-------------------------------|----------------|---------------|
| | Presupuestados | Contratos Permanentes/ Función Púb | Zafrales y Eventuales | Otros Funcionarios | TOTAL F.P. | Becarios | Pasantes | Arrendamiento de Obra | Arrend. Obra con Org. Internac. | Arrendamiento de Servicio | Arrend. Servicio con Org. Internac. | Contrato a Término Ley 17.556 | Otros No Func. | TOTAL NO F.P. |
| ARTIGAS | 518 | 12 | 934 | | 1.464 | | | 1 | | 8 | | | | 9 |
| CANELONES | | | | | 0 | | | | | | | | | 0 |
| CERRO LARGO | | | | | 0 | | | | | | | | | 0 |
| COLONIA | | | | | 0 | | | | | | | | | 0 |
| DURAZNO | | | | | 0 | | | | | | | | | 0 |
| FLORES | | | | | 0 | | | | | | | | | 0 |
| FLORIDA | | | | | 0 | | | | | | | | | 0 |
| LAVALLEJA | | | | | 0 | | | | | | | | | 0 |
| MALDONADO | | | | | 0 | | | | | | | | | 0 |
| PAYSANDÚ | | | | | 0 | | | | | | | | | 0 |
| RÍO NEGRO | | | | | 0 | | | | | | | | | 0 |
| RIVERA | | | | | 0 | | | | | | | | | 0 |
| ROCHA | | | | | 0 | | | | | | | | | 0 |
| SALTO | | | | | 0 | | | | | | | | | 0 |
| SAN JOSÉ | | | | | 0 | | | | | | | | | 0 |
| SORIANO | | | | | 0 | | | | | | | | | 0 |
| TACUAREMBO | | | | | 0 | | | | | | | | | 0 |
| TREINTA Y TRES | | | | | 0 | | | | | | | | | 0 |
| MONTEVIDEO | | | | | 0 | | | | | | | | | 0 |
| EXTERIOR | | | | | 0 | | | | | | | | | 0 |
| ITINERANTE | | | | | 0 | | | | | | | | | 0 |
| Sin clasificar | | | | | 0 | | | | | | | | | 0 |
| TOTAL | 518 | 12 | 934 | 0 | 1.464 | 0 | 0 | 1 | 0 | 8 | 0 | 0 | 0 | 9 |

(*) Corresponde informar el Departamento donde se llevan a cabo las tareas propias del vínculo.

Observaciones

VÍNCULOS LABORALES CON EL ESTADO

INFORMACIÓN AL 31 DE DICIEMBRE DE 2016

| INCISO Nº | DENOMINACIÓN |
|-----------|------------------------|
| 80 | Intendencia de Artigas |

| ESCALAFÓN | VÍNCULOS CON CALIDAD DE FUNCIONARIOS PÚBLICOS | | | | TOTAL |
|--------------------------|---|---------------------------------------|-----------------------|--------------------|--------------|
| | Presupuestados | Contratos Permanentes/Función pública | Zafrales y Eventuales | Otros Funcionarios | |
| A- PROFESIONAL | 13 | | 33 | | 46 |
| B- TÉCNICO PROFESIONAL | | | | | 0 |
| C- ADMINISTRATIVO | 177 | | 207 | | 384 |
| D- ESPECIALIZADO | 27 | | 86 | | 113 |
| E- OFICIOS | 256 | 2 | 454 | | 712 |
| F- SERVICIOS AUXILIARES | 27 | 6 | 153 | | 186 |
| G- DOCENTE DE UDELAR | | | | | 0 |
| H- DOCENTE DE A.N.E.P. | | | | | 0 |
| J- DOCENTE DE OTROS ORG. | | 4 | 1 | | 5 |
| K- MILITAR | | | | | 0 |
| L- POLICIAL | | | | | 0 |
| M- SERVICIOS EXTERIORES | | | | | 0 |
| N- JUDICATURA | | | | | 0 |
| P- POLÍTICO | 4 | | | | 4 |
| Q- PARTICULAR CONFIANZA | 14 | | | | 14 |
| R- RESIDUAL | | | | | 0 |
| S- PENITENCIARIO | | | | | 0 |
| OTROS (*) | | | | | 0 |
| TOTAL | 518 | 12 | 934 | 0 | 1.464 |

(*) En caso de utilizar "otros" aclare a continuación a qué corresponde:

| |
|--|
| |
|--|

ALTAS Y BAJAS EN LOS ORGANISMOS DEL ESTADO
 INFORMACIÓN DEL 1° DE ENERO DE 2016 AL 31 DE DICIEMBRE DE 2016

| | |
|------------------|------------------------|
| INCISO N° | DENOMINACIÓN |
| 80 | Intendencia de Artigas |

| | Col. 1 | Col. 2 | Col. 3 | Col. 4 | Col. 5 | Col. 6 | Col. 7 | Col. 8 | Col. 9 | Col. 10 | Col. 11 | Col. 12 | Col. 13 | Col. 14 | Col. 15 | Col. 16 | Col. 17 | Col. 18 | Col. 19 | Col. 20 | |
|--|------------------------|------------------------|----------------------------------|----------------------------------|-----------|---------------------------------|------------------------------|-------------------|------------|-------------------------|------------|---------------|-------------|--------------------------|------------|----------------------------|----------------------------|---------------------------|--------------|---------|----------|
| | Inf.Vinculos dic. 2016 | Inf.Vinculos dic. 2015 | SALDO 1 Inf.Vinculos 2016 - 2015 | ALTAS POR MECANISMO DE SELECCIÓN | | | | | | | BAJAS | | | | | | | SALDO (Total A - Total B) | Renovaciones | | |
| | | | | Designación directa (*) | Sorteo | Concurso méritos y antecedentes | Concurso oposición y méritos | Sorteo y concurso | Otros (**) | Transformación (nuevos) | TOTAL A | Fallecimiento | Destitución | Renuncia/fin de contrato | Jubilación | Por todo otro motivo (***) | Transformación (extinción) | TOTAL B | | | |
| VINCULOS CON CALIDAD DE FUNCIONARIO PUBLICO | | | | | | | | | | | | | | | | | | | | | |
| Presupuestados | 518 | 644 | -126 | | | | | | 8 | 2 | 10 | 4 | | 9 | 123 | | | 136 | -126 | | |
| Contratados permanentes | 12 | 20 | -8 | | | | | | | | 0 | | | 7 | | | 1 | 8 | -8 | | |
| Zafrales y Eventuales | 934 | 933 | 1 | 114 | 37 | 2 | | | | | 153 | 3 | | 137 | 11 | | 1 | 152 | 1 | | |
| Otros | | | 0 | | | | | | | | 0 | | | | | | | 0 | 0 | | |
| Sub Total | 1.464 | 1.597 | -133 | 114 | 37 | 2 | 0 | 0 | 8 | 2 | 163 | 7 | 0 | 146 | 141 | 0 | 2 | 296 | -133 | | 0 |
| VINCULOS SIN CALIDAD DE FUNCIONARIO PUBLICO | | | | | | | | | | | | | | | | | | | | | |
| Becarios | | | 0 | | | | | | | | 0 | | | | | | | 0 | 0 | | |
| Pasantes | | | 0 | | | | | | | | 0 | | | | | | | 0 | 0 | | |
| Arrendamientos de Obra | 1 | | 1 | 1 | | | | | | | 1 | | | | | | | 0 | 1 | | |
| Arrendamientos de Obra con Org. Internacional | | | 0 | | | | | | | | 0 | | | | | | | 0 | 0 | | |
| Arrendamientos de Servicio | 8 | 7 | 1 | 1 | | | | | | | 1 | | | | | | | 0 | 1 | | |
| Arr. de Servicio con Org. Internacional | | | 0 | | | | | | | | 0 | | | | | | | 0 | 0 | | |
| Contratos a Término Ley 17.556 | | | 0 | | | | | | | | 0 | | | | | | | 0 | 0 | | |
| Otros | | | 0 | | | | | | | | 0 | | | | | | | 0 | 0 | | |
| Sub Total | 9 | 7 | 2 | 2 | 0 | 0 | 0 | 0 | 0 | 0 | 2 | 0 | 0 | 0 | 0 | 0 | 0 | 0 | 2 | | 0 |
| TOTAL | 1.473 | 1.604 | -131 | 116 | 37 | 2 | 0 | 0 | 8 | 2 | 165 | 7 | 0 | 146 | 141 | 0 | 2 | 296 | -131 | | 0 |

ACLARACIONES DEL ORGANISMO:

(*) Especificar normativa habilitante de designaciones directas.

Los 114 ingresos Zafrales y Eventuales fueron designaciones directas de la Sr. Intendente atento a sus facultades.

(**) Especificar "otros" mecanismos de selección.

Presupuestados: suplentes de Intendente y Alcaldes que ingresan en uso de licencia del titular.

(***) Especificar otros motivos de bajas

Aclaraciones: Diferencias entre Saldo 1 y Saldo 2.

VÍNCULOS LABORALES CON EL ESTADO

INFORMACIÓN AL 31 DE DICIEMBRE DE 2016

| INCISO N° | DENOMINACIÓN |
|-----------|--------------------------------|
| 80 | Junta Departamental de Artigas |

| CUADRO 1 | | VÍNCULOS CON CALIDAD DE FUNCIONARIOS PÚBLICOS | | | | | VÍNCULOS SIN CALIDAD DE FUNCIONARIOS PÚBLICOS | | | | | | | | |
|------------------|--------------------------|---|---|-----------------------|------------------------|-------------|---|----------|--------------------|---------------------------------|------------------------|--|-------------------------|---------------------------|----------------|
| UNIDAD EJECUTORA | | Presupuestados | Contratos Permanentes/ Función pública | Zafrales y Eventuales | Otros Funcionarios (1) | TOTAL F. P. | Becarios | Pasantes | Arrendamiento Obra | Arrend. Obra con Org. Internac. | Arrendamiento Servicio | Arrend. de Servicio con Org. Internac. | C. a Término Ley 17.556 | Otros No Funcionarios (2) | TOTAL NO F. P. |
| N° | DENOMINACIÓN | | | | | | | | | | | | | | |
| 002 | Junta Deptal. de Artigas | 52 | | | | 52 | | | | | | | | | 0 |
| | | | | | | 0 | | | | | | | | | 0 |
| | | | | | | 0 | | | | | | | | | 0 |
| | | | | | | 0 | | | | | | | | | 0 |
| | | | | | | 0 | | | | | | | | | 0 |
| | | | | | | 0 | | | | | | | | | 0 |
| | | | | | | 0 | | | | | | | | | 0 |
| | | | | | | 0 | | | | | | | | | 0 |
| | | | | | | 0 | | | | | | | | | 0 |
| | | | | | | 0 | | | | | | | | | 0 |
| | | | | | | 0 | | | | | | | | | 0 |
| | | | | | | 0 | | | | | | | | | 0 |
| | | | | | | 0 | | | | | | | | | 0 |
| | | | | | | 0 | | | | | | | | | 0 |
| TOTAL | | 52 | 0 | 0 | 0 | 52 | 0 | 0 | 0 | 0 | 0 | 0 | 0 | 0 | 0 |

(1) En caso de utilizar esta categoría aclare a continuación a qué tipo de vínculos (**CON CALIDAD DE FUNCIONARIOS PÚBLICOS**) corresponde:

(2) En caso de utilizar esta categoría aclare a continuación a qué tipo de vínculos (**SIN CALIDAD DE FUNCIONARIOS PÚBLICOS**) corresponde:

Cantidad de funcionarios que perciben retiro incentivado al 31/12/2016 y normativa habilitante:

(9) Decreto 2372 de la Junta Departamental de Artigas

Cantidad de funcionarios en comisión en el Inciso (comisiones entrantes provenientes de otro Inciso):

4

Observaciones

VÍNCULOS LABORALES CON EL ESTADO

INFORMACIÓN AL 31 DE DICIEMBRE DE 2016

| INCISO Nº | DENOMINACIÓN |
|-----------|--------------------------------|
| 80 | Junta Departamental de Artigas |

| SEXO | VÍNCULOS CON CALIDAD DE FUNCIONARIOS PÚBLICOS | | | | | VÍNCULOS SIN CALIDAD DE FUNCIONARIOS PÚBLICOS | | | | | | | | |
|--------------|---|---------------------------------------|--------------------------|--------------------|-------------|---|----------|--------------------------|------------------------------------|------------------------------|--|----------------------------------|----------------|----------------|
| | Presupuestados | Contratos Permanentes/ Función Púb | Zafrales y Eventuales | Otros Funcionarios | TOTAL FUNC. | Becarios | Pasantes | Arrendamiento de Obra | Arrend. Obra con Org. Internac. | Arrendamiento de Servicio | Arrend. Servicio con Org. Internac. | Contrato a Término Ley 17.556 | Otros No Func. | TOTAL NO FUNC. |
| HOMBRES | 34 | | | | 34 | | | | | | | | | 0 |
| MUJERES | 18 | | | | 18 | | | | | | | | | 0 |
| TRANS | | | | | 0 | | | | | | | | | 0 |
| TOTAL | 52 | 0 | 0 | 0 | 52 | 0 | 0 | 0 | 0 | 0 | 0 | 0 | 0 | 0 |

| DEPARTAMENTO (*) | VÍNCULOS CON CALIDAD DE FUNCIONARIOS PÚBLICOS | | | | | VÍNCULOS SIN CALIDAD DE FUNCIONARIOS PÚBLICOS | | | | | | | | |
|------------------|---|---------------------------------------|--------------------------|--------------------|------------|---|----------|--------------------------|------------------------------------|------------------------------|--|----------------------------------|----------------|---------------|
| | Presupuestados | Contratos Permanentes/ Función Púb | Zafrales y Eventuales | Otros Funcionarios | TOTAL F.P. | Becarios | Pasantes | Arrendamiento de Obra | Arrend. Obra con Org. Internac. | Arrendamiento de Servicio | Arrend. Servicio con Org. Internac. | Contrato a Término Ley 17.556 | Otros No Func. | TOTAL NO F.P. |
| ARTIGAS | 52 | | | | 52 | | | | | | | | | 0 |
| CANELONES | | | | | 0 | | | | | | | | | 0 |
| CERRO LARGO | | | | | 0 | | | | | | | | | 0 |
| COLONIA | | | | | 0 | | | | | | | | | 0 |
| DURAZNO | | | | | 0 | | | | | | | | | 0 |
| FLORES | | | | | 0 | | | | | | | | | 0 |
| FLORIDA | | | | | 0 | | | | | | | | | 0 |
| LAVALLEJA | | | | | 0 | | | | | | | | | 0 |
| MALDONADO | | | | | 0 | | | | | | | | | 0 |
| PAYSANDÚ | | | | | 0 | | | | | | | | | 0 |
| RÍO NEGRO | | | | | 0 | | | | | | | | | 0 |
| RIVERA | | | | | 0 | | | | | | | | | 0 |
| ROCHA | | | | | 0 | | | | | | | | | 0 |
| SALTO | | | | | 0 | | | | | | | | | 0 |
| SAN JOSÉ | | | | | 0 | | | | | | | | | 0 |
| SORIANO | | | | | 0 | | | | | | | | | 0 |
| TACUAREMBO | | | | | 0 | | | | | | | | | 0 |
| TREINTA Y TRES | | | | | 0 | | | | | | | | | 0 |
| MONTEVIDEO | | | | | 0 | | | | | | | | | 0 |
| EXTERIOR | | | | | 0 | | | | | | | | | 0 |
| ITINERANTE | | | | | 0 | | | | | | | | | 0 |
| Sin clasificar | | | | | 0 | | | | | | | | | 0 |
| TOTAL | 52 | 0 | 0 | 0 | 52 | 0 | 0 | 0 | 0 | 0 | 0 | 0 | 0 | 0 |

(*) Corresponde informar el Departamento donde se llevan a cabo las tareas propias del vínculo.

Observaciones

VÍNCULOS LABORALES CON EL ESTADO

INFORMACIÓN AL 31 DE DICIEMBRE DE 2016

| INCISO Nº | DENOMINACIÓN |
|-----------|--------------------------------|
| 80 | Junta Departamental de Artigas |

| ESCALAFÓN | VÍNCULOS CON CALIDAD DE FUNCIONARIOS PÚBLICOS | | | | TOTAL |
|--------------------------|---|---------------------------------------|-----------------------|--------------------|-----------|
| | Presupuestados | Contratos Permanentes/Función pública | Zafrales y Eventuales | Otros Funcionarios | |
| A- PROFESIONAL | 2 | | | | 2 |
| B- TÉCNICO PROFESIONAL | | | | | 0 |
| C- ADMINISTRATIVO | 7 | | | | 7 |
| D- ESPECIALIZADO | 8 | | | | 8 |
| E- OFICIOS | | | | | 0 |
| F- SERVICIOS AUXILIARES | 4 | | | | 4 |
| G- DOCENTE DE UDELAR | | | | | 0 |
| H- DOCENTE DE A.N.E.P. | | | | | 0 |
| J- DOCENTE DE OTROS ORG. | | | | | 0 |
| K- MILITAR | | | | | 0 |
| L- POLICIAL | | | | | 0 |
| M- SERVICIOS EXTERIORES | | | | | 0 |
| N- JUDICATURA | | | | | 0 |
| P- POLÍTICO | 31 | | | | 31 |
| Q- PARTICULAR CONFIANZA | | | | | 0 |
| R- RESIDUAL | | | | | 0 |
| S- PENITENCIARIO | | | | | 0 |
| OTROS (*) | | | | | 0 |
| TOTAL | 52 | 0 | 0 | 0 | 52 |

(*) En caso de utilizar "otros" aclare a continuación a qué corresponde:

| |
|--|
| |
|--|

ALTAS Y BAJAS EN LOS ORGANISMOS DEL ESTADO
 INFORMACIÓN DEL 1° DE ENERO DE 2016 AL 31 DE DICIEMBRE DE 2016

| | |
|------------------|--------------------------------|
| INCISO N° | DENOMINACIÓN |
| 80 | Junta Departamental de Artigas |

| | Col. 1 | Col. 2 | Col. 3 | Col. 4 | Col. 5 | Col. 6 | Col. 7 | Col. 8 | Col. 9 | Col. 10 | Col. 11 | Col. 12 | Col. 13 | Col. 14 | Col. 15 | Col. 16 | Col. 17 | Col. 18 | Col. 19 | Col. 20 | |
|--|------------------------|------------------------|----------------------------------|----------------------------------|----------|---------------------------------|------------------------------|-------------------|------------|-------------------------|----------|---------------|-------------|--------------------------|------------|----------------------------|----------------------------|---------------------------|--------------|----------|----------|
| | Inf.Vinculos dic. 2016 | Inf.Vinculos dic. 2015 | SALDO 1 Inf.Vinculos 2016 - 2015 | ALTAS POR MECANISMO DE SELECCIÓN | | | | | | | BAJAS | | | | | | | SALDO (Total A - Total B) | Renovaciones | | |
| | | | | Designación directa (*) | Sorteo | Concurso méritos y antecedentes | Concurso oposición y méritos | Sorteo y concurso | Otros (**) | Transformación (nuevos) | TOTAL A | Fallecimiento | Destitución | Renuncia/fin de contrato | Jubilación | Por todo otro motivo (***) | Transformación (extinción) | TOTAL B | | | |
| VINCULOS CON CALIDAD DE FUNCIONARIO PUBLICO | | | | | | | | | | | | | | | | | | | | | |
| Presupuestados | 52 | 52 | 0 | | | | | | | | 0 | | | | | | | | 0 | 0 | |
| Contratados permanentes | | | 0 | | | | | | | | 0 | | | | | | | | 0 | 0 | |
| Zafrales y Eventuales | | | 0 | | | | | | | | 0 | | | | | | | | 0 | 0 | |
| Otros | | | 0 | | | | | | | | 0 | | | | | | | | 0 | 0 | |
| Sub Total | 52 | 52 | 0 | 0 | 0 | 0 | 0 | 0 | 0 | 0 | 0 | 0 | 0 | 0 | 0 | 0 | 0 | 0 | 0 | 0 | 0 |
| VINCULOS SIN CALIDAD DE FUNCIONARIO PUBLICO | | | | | | | | | | | | | | | | | | | | | |
| Becarios | | | 0 | | | | | | | | 0 | | | | | | | | 0 | 0 | |
| Pasantes | | | 0 | | | | | | | | 0 | | | | | | | | 0 | 0 | |
| Arrendamientos de Obra | | | 0 | | | | | | | | 0 | | | | | | | | 0 | 0 | |
| Arrendamientos de Obra con Org. Internacional | | | 0 | | | | | | | | 0 | | | | | | | | 0 | 0 | |
| Arrendamientos de Servicio | | | 0 | | | | | | | | 0 | | | | | | | | 0 | 0 | |
| Arr. de Servicio con Org. Internacional | | | 0 | | | | | | | | 0 | | | | | | | | 0 | 0 | |
| Contratos a Término Ley 17.556 | | | 0 | | | | | | | | 0 | | | | | | | | 0 | 0 | |
| Otros | | | 0 | | | | | | | | 0 | | | | | | | | 0 | 0 | |
| Sub Total | 0 | 0 | 0 | 0 | 0 | 0 | 0 | 0 | 0 | 0 | 0 | 0 | 0 | 0 | 0 | 0 | 0 | 0 | 0 | 0 | 0 |
| TOTAL | 52 | 52 | 0 | 0 | 0 | 0 | 0 | 0 | 0 | 0 | 0 | 0 | 0 | 0 | 0 | 0 | 0 | 0 | 0 | 0 | 0 |

ACLARACIONES DEL ORGANISMO:

(*) Especificar normativa habilitante de designaciones directas.

Empty rectangular box for providing the enabling normative for direct designations.

(**) Especificar "otros" mecanismos de selección.

Empty rectangular box for specifying "other" selection mechanisms.

(***) Especificar otros motivos de bajas

Empty rectangular box for specifying other reasons for dismissals.

Aclaraciones: Diferencias entre Saldo 1 y Saldo 2.

Empty rectangular box for providing clarifications regarding differences between Saldo 1 and Saldo 2.

VÍNCULOS LABORALES CON EL ESTADO

INFORMACIÓN AL 31 DE DICIEMBRE DE 2016

| INCISO N° | DENOMINACIÓN |
|-----------|--------------------------|
| 81 | Intendencia de Canelones |

| CUADRO 1 | | VÍNCULOS CON CALIDAD DE FUNCIONARIOS PÚBLICOS | | | | | VÍNCULOS SIN CALIDAD DE FUNCIONARIOS PÚBLICOS | | | | | | | | |
|------------------|--------------------------|---|---|-----------------------|------------------------|--------------|---|----------|-----------------------|------------------------------------|---------------------------|---|----------------------------|------------------------------|----------------|
| UNIDAD EJECUTORA | | Presupuestados | Contratos Permanentes/ Función pública | Zafrales y Eventuales | Otros Funcionarios (1) | TOTAL F. P. | Becarios | Pasantes | Arrendamiento Obra | Arrend. Obra con Org. Internac. | Arrendamiento Servicio | Arrend. de Servicio con Org. Internac. | C. a Término Ley 17.556 | Otros No Funcionarios (2) | TOTAL NO F. P. |
| N° | DENOMINACIÓN | | | | | | | | | | | | | | |
| 001 | Intendencia de Canelones | 2.931 | 1.255 | 161 | 0 | 4.347 | 51 | 0 | 1 | 0 | 4 | 0 | 0 | 2 | 58 |
| | | | | | | 0 | | | | | | | | | 0 |
| | | | | | | 0 | | | | | | | | | 0 |
| | | | | | | 0 | | | | | | | | | 0 |
| | | | | | | 0 | | | | | | | | | 0 |
| | | | | | | 0 | | | | | | | | | 0 |
| | | | | | | 0 | | | | | | | | | 0 |
| | | | | | | 0 | | | | | | | | | 0 |
| | | | | | | 0 | | | | | | | | | 0 |
| | | | | | | 0 | | | | | | | | | 0 |
| | | | | | | 0 | | | | | | | | | 0 |
| | | | | | | 0 | | | | | | | | | 0 |
| | | | | | | 0 | | | | | | | | | 0 |
| TOTAL | | 2.931 | 1.255 | 161 | 0 | 4.347 | 51 | 0 | 1 | 0 | 4 | 0 | 0 | 2 | 58 |

(1) En caso de utilizar esta categoría aclare a continuación a qué tipo de vínculos (**CON CALIDAD DE FUNCIONARIOS PÚBLICOS**) corresponde:

(2) En caso de utilizar esta categoría aclare a continuación a qué tipo de vínculos (**SIN CALIDAD DE FUNCIONARIOS PÚBLICOS**) corresponde:

Pasantía Honoraria

Cantidad de funcionarios que perciben retiro incentivado al 31/12/2016 y normativa habilitante:

Cantidad de funcionarios en comisión en el Inciso (comisiones entrantes provenientes de otro Inciso):

52

Observaciones

VÍNCULOS LABORALES CON EL ESTADO

INFORMACIÓN AL 31 DE DICIEMBRE DE 2016

| INCISO Nº | DENOMINACIÓN |
|-----------|--------------------------|
| 81 | Intendencia de Canelones |

| SEXO | VÍNCULOS CON CALIDAD DE FUNCIONARIOS PÚBLICOS | | | | | VÍNCULOS SIN CALIDAD DE FUNCIONARIOS PÚBLICOS | | | | | | | | |
|--------------|---|--------------------------------------|--------------------------|--------------------|--------------|---|----------|--------------------------|------------------------------------|------------------------------|--|----------------------------------|----------------|----------------|
| | Presupuestados | Contratos Permanentes/ Función Pú | Zafrales y Eventuales | Otros Funcionarios | TOTAL FUNC. | Becarios | Pasantes | Arrendamiento de Obra | Arrend. Obra con Org. Internac. | Arrendamiento de Servicio | Arrend. Servicio con Org. Internac. | Contrato a Término Ley 17.556 | Otros No Func. | TOTAL NO FUNC. |
| HOMBRES | 1.706 | 790 | 80 | | 2.576 | 7 | | 1 | | 1 | | | 0 | 9 |
| MUJERES | 1.225 | 465 | 81 | | 1.771 | 44 | | | | 3 | | | 2 | 49 |
| TRANS | | | | | 0 | | | | | | | | | 0 |
| TOTAL | 2.931 | 1.255 | 161 | 0 | 4.347 | 51 | 0 | 1 | 0 | 4 | 0 | 0 | 2 | 58 |

| DEPARTAMENTO (*) | VÍNCULOS CON CALIDAD DE FUNCIONARIOS PÚBLICOS | | | | | VÍNCULOS SIN CALIDAD DE FUNCIONARIOS PÚBLICOS | | | | | | | | |
|------------------|---|--------------------------------------|--------------------------|--------------------|--------------|---|----------|--------------------------|------------------------------------|------------------------------|--|----------------------------------|----------------|---------------|
| | Presupuestados | Contratos Permanentes/ Función Pú | Zafrales y Eventuales | Otros Funcionarios | TOTAL F.P. | Becarios | Pasantes | Arrendamiento de Obra | Arrend. Obra con Org. Internac. | Arrendamiento de Servicio | Arrend. Servicio con Org. Internac. | Contrato a Término Ley 17.556 | Otros No Func. | TOTAL NO F.P. |
| ARTIGAS | | | | | 0 | | | | | | | | | 0 |
| CANELONES | 2.931 | 1.255 | 161 | | 4.347 | 51 | | 1 | | 4 | | | 2 | 58 |
| CERRO LARGO | | | | | 0 | | | | | | | | | 0 |
| COLONIA | | | | | 0 | | | | | | | | | 0 |
| DURAZNO | | | | | 0 | | | | | | | | | 0 |
| FLORES | | | | | 0 | | | | | | | | | 0 |
| FLORIDA | | | | | 0 | | | | | | | | | 0 |
| LAVALLEJA | | | | | 0 | | | | | | | | | 0 |
| MALDONADO | | | | | 0 | | | | | | | | | 0 |
| PAYSANDÚ | | | | | 0 | | | | | | | | | 0 |
| RÍO NEGRO | | | | | 0 | | | | | | | | | 0 |
| RIVERA | | | | | 0 | | | | | | | | | 0 |
| ROCHA | | | | | 0 | | | | | | | | | 0 |
| SALTO | | | | | 0 | | | | | | | | | 0 |
| SAN JOSÉ | | | | | 0 | | | | | | | | | 0 |
| SORIANO | | | | | 0 | | | | | | | | | 0 |
| TACUAREMBO | | | | | 0 | | | | | | | | | 0 |
| TREINTA Y TRES | | | | | 0 | | | | | | | | | 0 |
| MONTEVIDEO | | | | | 0 | | | | | | | | | 0 |
| EXTERIOR | | | | | 0 | | | | | | | | | 0 |
| ITINERANTE | | | | | 0 | | | | | | | | | 0 |
| Sin clasificar | | | | | 0 | | | | | | | | | 0 |
| TOTAL | 2.931 | 1.255 | 161 | 0 | 4.347 | 51 | 0 | 1 | 0 | 4 | 0 | 0 | 2 | 58 |

(*) Corresponde informar el Departamento donde se llevan a cabo las tareas propias del vínculo.

Observaciones

VÍNCULOS LABORALES CON EL ESTADO

INFORMACIÓN AL 31 DE DICIEMBRE DE 2016

| INCISO Nº | DENOMINACIÓN |
|-----------|--------------------------|
| 81 | Intendencia de Canelones |

| ESCALAFÓN | VÍNCULOS CON CALIDAD DE FUNCIONARIOS PÚBLICOS | | | | TOTAL |
|--------------------------|---|---------------------------------------|-----------------------|--------------------|--------------|
| | Presupuestados | Contratos Permanentes/Función pública | Zafrales y Eventuales | Otros Funcionarios | |
| A- PROFESIONAL | 201 | 95 | | | 296 |
| B- TÉCNICO PROFESIONAL | | | | | 0 |
| C- ADMINISTRATIVO | 1.190 | 211 | | | 1.401 |
| D- ESPECIALIZADO | 161 | 275 | 10 | | 446 |
| E- OFICIOS | 522 | 185 | 5 | | 712 |
| F- SERVICIOS AUXILIARES | 711 | 411 | | | 1.122 |
| G- DOCENTE DE UDELAR | | | | | 0 |
| H- DOCENTE DE A.N.E.P. | | | | | 0 |
| J- DOCENTE DE OTROS ORG. | | | | | 0 |
| K- MILITAR | | | | | 0 |
| L- POLICIAL | | | | | 0 |
| M- SERVICIOS EXTERIORES | | | | | 0 |
| N- JUDICATURA | | | | | 0 |
| P- POLÍTICO | 31 | | | | 31 |
| Q- PARTICULAR CONFIANZA | 44 | 45 | | | 89 |
| R- RESIDUAL | | | | | 0 |
| S- PENITENCIARIO | | | | | 0 |
| OTROS (*) | 71 | 33 | 146 | | 250 |
| TOTAL | 2.931 | 1.255 | 161 | 0 | 4.347 |

(*) En caso de utilizar "otros" aclare a continuación a qué corresponde:

Músicos y Docentes; Directivo

ALTAS Y BAJAS EN LOS ORGANISMOS DEL ESTADO
 INFORMACIÓN DEL 1° DE ENERO DE 2016 AL 31 DE DICIEMBRE DE 2016

| | |
|------------------|--------------------------|
| INCISO N° | DENOMINACIÓN |
| 81 | Intendencia de Canelones |

| | Col. 1 | Col. 2 | Col. 3 | Col. 4 | Col. 5 | Col. 6 | Col. 7 | Col. 8 | Col. 9 | Col. 10 | Col. 11 | Col. 12 | Col. 13 | Col. 14 | Col. 15 | Col. 16 | Col. 17 | Col. 18 | Col. 19 | Col. 20 | |
|--|------------------------|------------------------|----------------------------------|----------------------------------|-----------|---------------------------------|------------------------------|-------------------|------------|-------------------------|------------|---------------|-------------|--------------------------|------------|----------------------------|----------------------------|---------------------------|--------------|----------|--|
| | Inf.Vinculos dic. 2016 | Inf.Vinculos dic. 2015 | SALDO 1 Inf.Vinculos 2016 - 2015 | ALTAS POR MECANISMO DE SELECCIÓN | | | | | | | BAJAS | | | | | | | SALDO (Total A - Total B) | Renovaciones | | |
| | | | | Designación directa (*) | Sorteo | Concurso méritos y antecedentes | Concurso oposición y méritos | Sorteo y concurso | Otros (**) | Transformación (nuevos) | TOTAL A | Fallecimiento | Destitución | Renuncia/fin de contrato | Jubilación | Por todo otro motivo (***) | Transformación (extinción) | TOTAL B | | | |
| VINCULOS CON CALIDAD DE FUNCIONARIO PUBLICO | | | | | | | | | | | | | | | | | | | | | |
| Presupuestados | 2.931 | 3.067 | -136 | 1 | | | | | | | 1 | 11 | 3 | 12 | 110 | 1 | | 137 | -136 | | |
| Contratados permanentes | 1.255 | 1.191 | 64 | 21 | 31 | 9 | 28 | | | | 89 | 2 | 1 | 17 | 1 | 4 | | 25 | 64 | | |
| Zafrales y Eventuales | 161 | 98 | 63 | 6 | 3 | 53 | 16 | | | | 78 | | | 12 | 3 | | | 15 | 63 | | |
| Otros | 0 | | 0 | | | | | | | | 0 | | | | | | | 0 | 0 | | |
| Sub Total | 4.347 | 4.356 | -9 | 28 | 34 | 62 | 44 | 0 | 0 | 0 | 168 | 13 | 4 | 41 | 114 | 5 | 0 | 177 | -9 | 0 | |
| VINCULOS SIN CALIDAD DE FUNCIONARIO PUBLICO | | | | | | | | | | | | | | | | | | | | | |
| Becarios | 51 | 2 | 49 | | | 49 | | | | | 49 | | | | | | | 0 | 49 | | |
| Pasantes | 0 | | 0 | | | | | | | | 0 | | | | | | | 0 | 0 | | |
| Arrendamientos de Obra | 1 | | 1 | 1 | | | | | | | 1 | | | | | | | 0 | 1 | | |
| Arrendamientos de Obra con Org. Internacional | | | 0 | | | | | | | | 0 | | | | | | | 0 | 0 | | |
| Arrendamientos de Servicio | 4 | 3 | 1 | 1 | | | | | | | 1 | | | | | | | 0 | 1 | | |
| Arr. de Servicio con Org. Internacional | | | 0 | | | | | | | | 0 | | | | | | | 0 | 0 | | |
| Contratos a Término Ley 17.556 | | | 0 | | | | | | | | 0 | | | | | | | 0 | 0 | | |
| Otros | 2 | | 2 | 2 | | | | | | | 2 | | | | | | | 0 | 2 | | |
| Sub Total | 58 | 5 | 53 | 4 | 0 | 49 | 0 | 0 | 0 | 0 | 53 | 0 | 0 | 0 | 0 | 0 | 0 | 0 | 53 | 0 | |
| TOTAL | 4.405 | 4.361 | 44 | 32 | 34 | 111 | 44 | 0 | 0 | 0 | 221 | 13 | 4 | 41 | 114 | 5 | 0 | 177 | 44 | 0 | |

ACLARACIONES DEL ORGANISMO:

(*) Especificar normativa habilitante de designaciones directas.

Art. N° 6 de Estatuto de Funcionario

(**) Especificar "otros" mecanismos de selección.

(***) Especificar otros motivos de bajas

Presupuestados: Redistribuido; Contratados: Rescindido y Renuncia Tácita

Aclaraciones: Diferencias entre Saldo 1 y Saldo 2.

VÍNCULOS LABORALES CON EL ESTADO

INFORMACIÓN AL 31 DE DICIEMBRE DE 2016

| INCISO N° | DENOMINACIÓN |
|-----------|----------------------------------|
| 81 | Junta Departamental de Canelones |

| CUADRO 1 | | VÍNCULOS CON CALIDAD DE FUNCIONARIOS PÚBLICOS | | | | | VÍNCULOS SIN CALIDAD DE FUNCIONARIOS PÚBLICOS | | | | | | | | |
|------------------|----------------------------|---|---|-----------------------|------------------------|-------------|---|----------|--------------------|---------------------------------|------------------------|--|-------------------------|---------------------------|----------------|
| UNIDAD EJECUTORA | | Presupuestados | Contratos Permanentes/ Función pública | Zafrales y Eventuales | Otros Funcionarios (1) | TOTAL F. P. | Becarios | Pasantes | Arrendamiento Obra | Arrend. Obra con Org. Internac. | Arrendamiento Servicio | Arrend. de Servicio con Org. Internac. | C. a Término Ley 17.556 | Otros No Funcionarios (2) | TOTAL NO F. P. |
| N° | DENOMINACIÓN | | | | | | | | | | | | | | |
| 002 | Junta Deptal. de Canelones | 111 | | | | 111 | | 3 | 1 | | | | | | 4 |
| | | | | | | 0 | | | | | | | | | 0 |
| | | | | | | 0 | | | | | | | | | 0 |
| | | | | | | 0 | | | | | | | | | 0 |
| | | | | | | 0 | | | | | | | | | 0 |
| | | | | | | 0 | | | | | | | | | 0 |
| | | | | | | 0 | | | | | | | | | 0 |
| | | | | | | 0 | | | | | | | | | 0 |
| | | | | | | 0 | | | | | | | | | 0 |
| | | | | | | 0 | | | | | | | | | 0 |
| | | | | | | 0 | | | | | | | | | 0 |
| | | | | | | 0 | | | | | | | | | 0 |
| | | | | | | 0 | | | | | | | | | 0 |
| TOTAL | | 111 | 0 | 0 | 0 | 111 | 0 | 3 | 1 | 0 | 0 | 0 | 0 | 0 | 4 |

(1) En caso de utilizar esta categoría aclare a continuación a qué tipo de vínculos (**CON CALIDAD DE FUNCIONARIOS PÚBLICOS**) corresponde:

(2) En caso de utilizar esta categoría aclare a continuación a qué tipo de vínculos (**SIN CALIDAD DE FUNCIONARIOS PÚBLICOS**) corresponde:

Cantidad de funcionarios que perciben retiro incentivado al 31/12/2016 y normativa habilitante:

14 (Decreto N° 38 de 25/04/2012 Junta Departamental de Canelones)

Cantidad de funcionarios en comisión en el Inciso (comisiones entrantes provenientes de otro Inciso):

5

Observaciones

VÍNCULOS LABORALES CON EL ESTADO

INFORMACIÓN AL 31 DE DICIEMBRE DE 2016

| INCISO Nº | DENOMINACIÓN |
|-----------|----------------------------------|
| 81 | Junta Departamental de Canelones |

| SEXO | VÍNCULOS CON CALIDAD DE FUNCIONARIOS PÚBLICOS | | | | | VÍNCULOS SIN CALIDAD DE FUNCIONARIOS PÚBLICOS | | | | | | | | |
|--------------|---|------------------------------------|-----------------------|--------------------|-------------|---|----------|-----------------------|---------------------------------|---------------------------|-------------------------------------|-------------------------------|----------------|----------------|
| | Presupuestados | Contratos Permanentes/ Función Púb | Zafrales y Eventuales | Otros Funcionarios | TOTAL FUNC. | Becarios | Pasantes | Arrendamiento de Obra | Arrend. Obra con Org. Internac. | Arrendamiento de Servicio | Arrend. Servicio con Org. Internac. | Contrato a Término Ley 17.556 | Otros No Func. | TOTAL NO FUNC. |
| HOMBRES | 56 | | | | 56 | | 2 | 1 | | | | | | 3 |
| MUJERES | 55 | | | | 55 | | 1 | | | | | | | 1 |
| TRANS | | | | | 0 | | | | | | | | | 0 |
| TOTAL | 111 | 0 | 0 | 0 | 111 | 0 | 3 | 1 | 0 | 0 | 0 | 0 | 0 | 4 |

| DEPARTAMENTO (*) | VÍNCULOS CON CALIDAD DE FUNCIONARIOS PÚBLICOS | | | | | VÍNCULOS SIN CALIDAD DE FUNCIONARIOS PÚBLICOS | | | | | | | | |
|------------------|---|------------------------------------|-----------------------|--------------------|------------|---|----------|-----------------------|---------------------------------|---------------------------|-------------------------------------|-------------------------------|----------------|---------------|
| | Presupuestados | Contratos Permanentes/ Función Púb | Zafrales y Eventuales | Otros Funcionarios | TOTAL F.P. | Becarios | Pasantes | Arrendamiento de Obra | Arrend. Obra con Org. Internac. | Arrendamiento de Servicio | Arrend. Servicio con Org. Internac. | Contrato a Término Ley 17.556 | Otros No Func. | TOTAL NO F.P. |
| ARTIGAS | | | | | 0 | | | | | | | | | 0 |
| CANELONES | 106 | | | | 106 | | 3 | 1 | | | | | | 4 |
| CERRO LARGO | | | | | 0 | | | | | | | | | 0 |
| COLONIA | | | | | 0 | | | | | | | | | 0 |
| DURAZNO | | | | | 0 | | | | | | | | | 0 |
| FLORES | | | | | 0 | | | | | | | | | 0 |
| FLORIDA | | | | | 0 | | | | | | | | | 0 |
| LAVALLEJA | | | | | 0 | | | | | | | | | 0 |
| MALDONADO | 1 | | | | 1 | | | | | | | | | 0 |
| PAYSANDÚ | | | | | 0 | | | | | | | | | 0 |
| RÍO NEGRO | | | | | 0 | | | | | | | | | 0 |
| RIVERA | | | | | 0 | | | | | | | | | 0 |
| ROCHA | 1 | | | | 1 | | | | | | | | | 0 |
| SALTO | | | | | 0 | | | | | | | | | 0 |
| SAN JOSÉ | | | | | 0 | | | | | | | | | 0 |
| SORIANO | | | | | 0 | | | | | | | | | 0 |
| TACUAREMBO | 1 | | | | 1 | | | | | | | | | 0 |
| TREINTA Y TRES | | | | | 0 | | | | | | | | | 0 |
| MONTEVIDEO | 2 | | | | 2 | | | | | | | | | 0 |
| EXTERIOR | | | | | 0 | | | | | | | | | 0 |
| ITINERANTE | | | | | 0 | | | | | | | | | 0 |
| Sin clasificar | | | | | 0 | | | | | | | | | 0 |
| TOTAL | 111 | 0 | 0 | 0 | 111 | 0 | 3 | 1 | 0 | 0 | 0 | 0 | 0 | 4 |

(*) Corresponde informar el Departamento donde se llevan a cabo las tareas propias del vínculo.

Observaciones

VÍNCULOS LABORALES CON EL ESTADO

INFORMACIÓN AL 31 DE DICIEMBRE DE 2016

| INCISO Nº | DENOMINACIÓN |
|-----------|----------------------------------|
| 81 | Junta Departamental de Canelones |

| ESCALAFÓN | VÍNCULOS CON CALIDAD DE FUNCIONARIOS PÚBLICOS | | | | TOTAL |
|--------------------------|---|---------------------------------------|-----------------------|--------------------|------------|
| | Presupuestados | Contratos Permanentes/Función pública | Zafrales y Eventuales | Otros Funcionarios | |
| A- PROFESIONAL | 5 | | | | 5 |
| B- TÉCNICO PROFESIONAL | 10 | | | | 10 |
| C- ADMINISTRATIVO | 47 | | | | 47 |
| D- ESPECIALIZADO | | | | | 0 |
| E- OFICIOS | 5 | | | | 5 |
| F- SERVICIOS AUXILIARES | 12 | | | | 12 |
| G- DOCENTE DE UDELAR | | | | | 0 |
| H- DOCENTE DE A.N.E.P. | | | | | 0 |
| J- DOCENTE DE OTROS ORG. | | | | | 0 |
| K- MILITAR | | | | | 0 |
| L- POLICIAL | | | | | 0 |
| M- SERVICIOS EXTERIORES | | | | | 0 |
| N- JUDICATURA | | | | | 0 |
| P- POLÍTICO | 31 | | | | 31 |
| Q- PARTICULAR CONFIANZA | 1 | | | | 1 |
| R- RESIDUAL | | | | | 0 |
| S- PENITENCIARIO | | | | | 0 |
| OTROS (*) | | | | | 0 |
| TOTAL | 111 | 0 | 0 | 0 | 111 |

(*) En caso de utilizar "otros" aclare a continuación a qué corresponde:

| |
|--|
| |
|--|

ALTAS Y BAJAS EN LOS ORGANISMOS DEL ESTADO
 INFORMACIÓN DEL 1° DE ENERO DE 2016 AL 31 DE DICIEMBRE DE 2016

| | |
|------------------|----------------------------------|
| INCISO N° | DENOMINACIÓN |
| 81 | Junta Departamental de Canelones |

| | Col. 1 | Col. 2 | Col. 3 | Col. 4 | Col. 5 | Col. 6 | Col. 7 | Col. 8 | Col. 9 | Col. 10 | Col. 11 | Col. 12 | Col. 13 | Col. 14 | Col. 15 | Col. 16 | Col. 17 | Col. 18 | Col. 19 | Col. 20 | |
|--|------------------------|------------------------|----------------------------------|----------------------------------|----------|---------------------------------|------------------------------|-------------------|------------|-------------------------|----------|---------------|-------------|--------------------------|------------|----------------------------|----------------------------|---------------------------|--------------|----------|--|
| | Inf.Vinculos dic. 2016 | Inf.Vinculos dic. 2015 | SALDO 1 Inf.Vinculos 2016 - 2015 | ALTAS POR MECANISMO DE SELECCIÓN | | | | | | | BAJAS | | | | | | | SALDO (Total A - Total B) | Renovaciones | | |
| | | | | Designación directa (*) | Sorteo | Concurso méritos y antecedentes | Concurso oposición y méritos | Sorteo y concurso | Otros (**) | Transformación (nuevos) | TOTAL A | Fallecimiento | Destitución | Renuncia/fin de contrato | Jubilación | Por todo otro motivo (***) | Transformación (extinción) | TOTAL B | | | |
| VINCULOS CON CALIDAD DE FUNCIONARIO PUBLICO | | | | | | | | | | | | | | | | | | | | | |
| Presupuestados | 111 | 108 | 3 | | | | | | | 4 | 4 | | | | 1 | | | 1 | 3 | | |
| Contratados permanentes | | 4 | -4 | | | | | | | | 0 | | | | | | 4 | 4 | -4 | | |
| Zafrales y Eventuales | | | 0 | | | | | | | | 0 | | | | | | | 0 | 0 | | |
| Otros | | | 0 | | | | | | | | 0 | | | | | | | 0 | 0 | | |
| Sub Total | 111 | 112 | -1 | 0 | 0 | 0 | 0 | 0 | 0 | 4 | 4 | 0 | 0 | 0 | 1 | 0 | 4 | 5 | -1 | 0 | |
| VINCULOS SIN CALIDAD DE FUNCIONARIO PUBLICO | | | | | | | | | | | | | | | | | | | | | |
| Becarios | | | 0 | | | | | | | | 0 | | | | | | | 0 | 0 | | |
| Pasantes | 3 | | 3 | | | | | | 3 | | 3 | | | | | | | 0 | 3 | | |
| Arrendamientos de Obra | 1 | | 1 | 1 | | | | | | | 1 | | | | | | | 0 | 1 | | |
| Arrendamientos de Obra con Org. Internacional | | | 0 | | | | | | | | 0 | | | | | | | 0 | 0 | | |
| Arrendamientos de Servicio | | | 0 | | | | | | | | 0 | | | | | | | 0 | 0 | | |
| Arr. de Servicio con Org. Internacional | | | 0 | | | | | | | | 0 | | | | | | | 0 | 0 | | |
| Contratos a Término Ley 17.556 | | | 0 | | | | | | | | 0 | | | | | | | 0 | 0 | | |
| Otros | | | 0 | | | | | | | | 0 | | | | | | | 0 | 0 | | |
| Sub Total | 4 | 0 | 4 | 1 | 0 | 0 | 0 | 0 | 3 | 0 | 4 | 0 | 0 | 0 | 0 | 0 | 0 | 0 | 4 | 0 | |
| TOTAL | 115 | 112 | 3 | 1 | 0 | 0 | 0 | 0 | 3 | 4 | 8 | 0 | 0 | 0 | 1 | 0 | 4 | 5 | 3 | 0 | |

ACLARACIONES DEL ORGANISMO:

(*) Especificar normativa habilitante de designaciones directas.

(**) Especificar "otros" mecanismos de selección.

Pasantes convenio SIRPA. Ley 19.133

(***) Especificar otros motivos de bajas

Aclaraciones: Diferencias entre Saldo 1 y Saldo 2.

VÍNCULOS LABORALES CON EL ESTADO

INFORMACIÓN AL 31 DE DICIEMBRE DE 2016

| INCISO N° | DENOMINACIÓN |
|-----------|----------------------------|
| 82 | Intendencia de Cerro Largo |

| CUADRO 1 | | VÍNCULOS CON CALIDAD DE FUNCIONARIOS PÚBLICOS | | | | | VÍNCULOS SIN CALIDAD DE FUNCIONARIOS PÚBLICOS | | | | | | | | |
|------------------|----------------------------|---|---|-----------------------|------------------------|--------------|---|----------|--------------------|---------------------------------|------------------------|--|-------------------------|---------------------------|----------------|
| UNIDAD EJECUTORA | | Presupuestados | Contratos Permanentes/ Función pública | Zafrales y Eventuales | Otros Funcionarios (1) | TOTAL F. P. | Becarios | Pasantes | Arrendamiento Obra | Arrend. Obra con Org. Internac. | Arrendamiento Servicio | Arrend. de Servicio con Org. Internac. | C. a Término Ley 17.556 | Otros No Funcionarios (2) | TOTAL NO F. P. |
| N° | DENOMINACIÓN | | | | | | | | | | | | | | |
| 001 | Intendencia de Cerro Largo | 417 | 1.087 | | | 1.504 | | | | | | | | | 0 |
| | | | | | | 0 | | | | | | | | | 0 |
| | | | | | | 0 | | | | | | | | | 0 |
| | | | | | | 0 | | | | | | | | | 0 |
| | | | | | | 0 | | | | | | | | | 0 |
| | | | | | | 0 | | | | | | | | | 0 |
| | | | | | | 0 | | | | | | | | | 0 |
| | | | | | | 0 | | | | | | | | | 0 |
| | | | | | | 0 | | | | | | | | | 0 |
| | | | | | | 0 | | | | | | | | | 0 |
| | | | | | | 0 | | | | | | | | | 0 |
| | | | | | | 0 | | | | | | | | | 0 |
| | | | | | | 0 | | | | | | | | | 0 |
| TOTAL | | 417 | 1.087 | 0 | 0 | 1.504 | 0 | 0 | 0 | 0 | 0 | 0 | 0 | 0 | 0 |

(1) En caso de utilizar esta categoría aclare a continuación a qué tipo de vínculos (**CON CALIDAD DE FUNCIONARIOS PÚBLICOS**) corresponde:

(2) En caso de utilizar esta categoría aclare a continuación a qué tipo de vínculos (**SIN CALIDAD DE FUNCIONARIOS PÚBLICOS**) corresponde:

Cantidad de funcionarios que perciben retiro incentivado al 31/12/2016 y normativa habilitante:

Cantidad de funcionarios en comisión en el Inciso (comisiones entrantes provenientes de otro Inciso):

Observaciones

VÍNCULOS LABORALES CON EL ESTADO

INFORMACIÓN AL 31 DE DICIEMBRE DE 2016

| INCISO Nº | DENOMINACIÓN |
|-----------|----------------------------|
| 82 | Intendencia de Cerro Largo |

| SEXO | VÍNCULOS CON CALIDAD DE FUNCIONARIOS PÚBLICOS | | | | | VÍNCULOS SIN CALIDAD DE FUNCIONARIOS PÚBLICOS | | | | | | | | |
|--------------|---|-----------------------------------|-----------------------|--------------------|--------------|---|----------|-----------------------|---------------------------------|---------------------------|-------------------------------------|-------------------------------|----------------|----------------|
| | Presupuestados | Contratos Permanentes/ Función Pú | Zafrales y Eventuales | Otros Funcionarios | TOTAL FUNC. | Becarios | Pasantes | Arrendamiento de Obra | Arrend. Obra con Org. Internac. | Arrendamiento de Servicio | Arrend. Servicio con Org. Internac. | Contrato a Término Ley 17.556 | Otros No Func. | TOTAL NO FUNC. |
| HOMBRES | 291 | 655 | | | 946 | | | | | | | | | 0 |
| MUJERES | 126 | 431 | | | 557 | | | | | | | | | 0 |
| TRANS | | 1 | | | 1 | | | | | | | | | 0 |
| TOTAL | 417 | 1.087 | 0 | 0 | 1.504 | 0 | 0 | 0 | 0 | 0 | 0 | 0 | 0 | 0 |

| DEPARTAMENTO (*) | VÍNCULOS CON CALIDAD DE FUNCIONARIOS PÚBLICOS | | | | | VÍNCULOS SIN CALIDAD DE FUNCIONARIOS PÚBLICOS | | | | | | | | |
|------------------|---|-----------------------------------|-----------------------|--------------------|--------------|---|----------|-----------------------|---------------------------------|---------------------------|-------------------------------------|-------------------------------|----------------|---------------|
| | Presupuestados | Contratos Permanentes/ Función Pú | Zafrales y Eventuales | Otros Funcionarios | TOTAL F.P. | Becarios | Pasantes | Arrendamiento de Obra | Arrend. Obra con Org. Internac. | Arrendamiento de Servicio | Arrend. Servicio con Org. Internac. | Contrato a Término Ley 17.556 | Otros No Func. | TOTAL NO F.P. |
| ARTIGAS | | | | | 0 | | | | | | | | | 0 |
| CANELONES | | | | | 0 | | | | | | | | | 0 |
| CERRO LARGO | 415 | 1.083 | | | 1.498 | | | | | | | | | 0 |
| COLONIA | | | | | 0 | | | | | | | | | 0 |
| DURAZNO | | | | | 0 | | | | | | | | | 0 |
| FLORES | | | | | 0 | | | | | | | | | 0 |
| FLORIDA | | | | | 0 | | | | | | | | | 0 |
| LAVALLEJA | | | | | 0 | | | | | | | | | 0 |
| MALDONADO | | | | | 0 | | | | | | | | | 0 |
| PAYSANDÚ | | | | | 0 | | | | | | | | | 0 |
| RÍO NEGRO | | | | | 0 | | | | | | | | | 0 |
| RIVERA | | | | | 0 | | | | | | | | | 0 |
| ROCHA | | | | | 0 | | | | | | | | | 0 |
| SALTO | | | | | 0 | | | | | | | | | 0 |
| SAN JOSÉ | | | | | 0 | | | | | | | | | 0 |
| SORIANO | | | | | 0 | | | | | | | | | 0 |
| TACUAREMBO | | | | | 0 | | | | | | | | | 0 |
| TREINTA Y TRES | | | | | 0 | | | | | | | | | 0 |
| MONTEVIDEO | 2 | 4 | | | 6 | | | | | | | | | 0 |
| EXTERIOR | | | | | 0 | | | | | | | | | 0 |
| ITINERANTE | | | | | 0 | | | | | | | | | 0 |
| Sin clasificar | | | | | 0 | | | | | | | | | 0 |
| TOTAL | 417 | 1.087 | 0 | 0 | 1.504 | 0 | 0 | 0 | 0 | 0 | 0 | 0 | 0 | 0 |

(*) Corresponde informar el Departamento donde se llevan a cabo las tareas propias del vínculo.

Observaciones

VÍNCULOS LABORALES CON EL ESTADO

INFORMACIÓN AL 31 DE DICIEMBRE DE 2016

| INCISO Nº | DENOMINACIÓN |
|-----------|----------------------------|
| 82 | Intendencia de Cerro Largo |

| ESCALAFÓN | VÍNCULOS CON CALIDAD DE FUNCIONARIOS PÚBLICOS | | | | TOTAL |
|--------------------------|---|---------------------------------------|-----------------------|--------------------|--------------|
| | Presupuestados | Contratos Permanentes/Función pública | Zafrales y Eventuales | Otros Funcionarios | |
| A- PROFESIONAL | | 17 | | | 17 |
| B- TÉCNICO PROFESIONAL | | 42 | | | 42 |
| C- ADMINISTRATIVO | 104 | 352 | | | 456 |
| D- ESPECIALIZADO | | | | | 0 |
| E- OFICIOS | 84 | 206 | | | 290 |
| F- SERVICIOS AUXILIARES | 218 | 316 | | | 534 |
| G- DOCENTE DE UDELAR | | | | | 0 |
| H- DOCENTE DE A.N.E.P. | | | | | 0 |
| J- DOCENTE DE OTROS ORG. | | | | | 0 |
| K- MILITAR | | | | | 0 |
| L- POLICIAL | | | | | 0 |
| M- SERVICIOS EXTERIORES | | | | | 0 |
| N- JUDICATURA | | | | | 0 |
| P- POLÍTICO | 2 | | | | 2 |
| Q- PARTICULAR CONFIANZA | 9 | 154 | | | 163 |
| R- RESIDUAL | | | | | 0 |
| S- PENITENCIARIO | | | | | 0 |
| OTROS (*) | | | | | 0 |
| TOTAL | 417 | 1.087 | 0 | 0 | 1.504 |

(*) En caso de utilizar "otros" aclare a continuación a qué corresponde:

| |
|--|
| |
|--|

ALTAS Y BAJAS EN LOS ORGANISMOS DEL ESTADO
 INFORMACIÓN DEL 1° DE ENERO DE 2016 AL 31 DE DICIEMBRE DE 2016

| | |
|------------------|----------------------------|
| INCISO N° | DENOMINACIÓN |
| 82 | Intendencia de Cerro Largo |

| | Col. 1 | Col. 2 | Col. 3 | Col. 4 | Col. 5 | Col. 6 | Col. 7 | Col. 8 | Col. 9 | Col. 10 | Col. 11 | Col. 12 | Col. 13 | Col. 14 | Col. 15 | Col. 16 | Col. 17 | Col. 18 | Col. 19 | Col. 20 | |
|--|------------------------|------------------------|----------------------------------|----------------------------------|----------|---------------------------------|------------------------------|-------------------|------------|-------------------------|------------|---------------|-------------|--------------------------|------------|----------------------------|----------------------------|---------------------------|--------------|----------|--|
| | Inf.Vinculos dic. 2016 | Inf.Vinculos dic. 2015 | SALDO 1 Inf.Vinculos 2016 - 2015 | ALTAS POR MECANISMO DE SELECCIÓN | | | | | | | BAJAS | | | | | | | SALDO (Total A - Total B) | Renovaciones | | |
| | | | | Designación directa (*) | Sorteo | Concurso méritos y antecedentes | Concurso oposición y méritos | Sorteo y concurso | Otros (**) | Transformación (nuevos) | TOTAL A | Fallecimiento | Destitución | Renuncia/fin de contrato | Jubilación | Por todo otro motivo (***) | Transformación (extinción) | TOTAL B | | | |
| VINCULOS CON CALIDAD DE FUNCIONARIO PUBLICO | | | | | | | | | | | | | | | | | | | | | |
| Presupuestados | 417 | 427 | -10 | 0 | | | | | | | 0 | 4 | | | 6 | | | 10 | -10 | | |
| Contratados permanentes | 1.087 | 930 | 157 | 202 | | | | | | | 202 | 1 | 29 | 13 | 2 | | | 45 | 157 | | |
| Zafrales y Eventuales | | | 0 | | | | | | | | 0 | | | | | | | 0 | 0 | | |
| Otros | | | 0 | | | | | | | | 0 | | | | | | | 0 | 0 | | |
| Sub Total | 1.504 | 1.357 | 147 | 202 | 0 | 0 | 0 | 0 | 0 | 0 | 202 | 5 | 29 | 13 | 8 | 0 | 0 | 55 | 147 | 0 | |
| VINCULOS SIN CALIDAD DE FUNCIONARIO PUBLICO | | | | | | | | | | | | | | | | | | | | | |
| Becarios | | | 0 | | | | | | | | 0 | | | | | | | 0 | 0 | | |
| Pasantes | | | 0 | | | | | | | | 0 | | | | | | | 0 | 0 | | |
| Arrendamientos de Obra | | | 0 | | | | | | | | 0 | | | | | | | 0 | 0 | | |
| Arrendamientos de Obra con Org. Internacional | | | 0 | | | | | | | | 0 | | | | | | | 0 | 0 | | |
| Arrendamientos de Servicio | | | 0 | | | | | | | | 0 | | | | | | | 0 | 0 | | |
| Arr. de Servicio con Org. Internacional | | | 0 | | | | | | | | 0 | | | | | | | 0 | 0 | | |
| Contratos a Término Ley 17.556 | | | 0 | | | | | | | | 0 | | | | | | | 0 | 0 | | |
| Otros | | | 0 | | | | | | | | 0 | | | | | | | 0 | 0 | | |
| Sub Total | 0 | 0 | 0 | 0 | 0 | 0 | 0 | 0 | 0 | 0 | 0 | 0 | 0 | 0 | 0 | 0 | 0 | 0 | 0 | 0 | |
| TOTAL | 1.504 | 1.357 | 147 | 202 | 0 | 0 | 0 | 0 | 0 | 0 | 202 | 5 | 29 | 13 | 8 | 0 | 0 | 55 | 147 | 0 | |

ACLARACIONES DEL ORGANISMO:

(*) Especificar normativa habilitante de designaciones directas.

Designación directa orden del Intendente.

(**) Especificar "otros" mecanismos de selección.

(***) Especificar otros motivos de bajas

Aclaraciones: Diferencias entre Saldo 1 y Saldo 2.

VÍNCULOS LABORALES CON EL ESTADO

INFORMACIÓN AL 31 DE DICIEMBRE DE 2016

| INCISO N° | DENOMINACIÓN |
|-----------|------------------------------------|
| 82 | Junta Departamental de Cerro Largo |

| CUADRO 1 | | VÍNCULOS CON CALIDAD DE FUNCIONARIOS PÚBLICOS | | | | | VÍNCULOS SIN CALIDAD DE FUNCIONARIOS PÚBLICOS | | | | | | | | |
|------------------|------------------------------|---|---|-----------------------|------------------------|-------------|---|----------|--------------------|---------------------------------|------------------------|--|-------------------------|---------------------------|----------------|
| UNIDAD EJECUTORA | | Presupuestados | Contratos Permanentes/ Función pública | Zafrales y Eventuales | Otros Funcionarios (1) | TOTAL F. P. | Becarios | Pasantes | Arrendamiento Obra | Arrend. Obra con Org. Internac. | Arrendamiento Servicio | Arrend. de Servicio con Org. Internac. | C. a Término Ley 17.556 | Otros No Funcionarios (2) | TOTAL NO F. P. |
| N° | DENOMINACIÓN | | | | | | | | | | | | | | |
| 002 | Junta Deptal. de Cerro Largo | 45 | 1 | | | 46 | | | | | | | | | 0 |
| | | | | | | 0 | | | | | | | | | 0 |
| | | | | | | 0 | | | | | | | | | 0 |
| | | | | | | 0 | | | | | | | | | 0 |
| | | | | | | 0 | | | | | | | | | 0 |
| | | | | | | 0 | | | | | | | | | 0 |
| | | | | | | 0 | | | | | | | | | 0 |
| | | | | | | 0 | | | | | | | | | 0 |
| | | | | | | 0 | | | | | | | | | 0 |
| | | | | | | 0 | | | | | | | | | 0 |
| | | | | | | 0 | | | | | | | | | 0 |
| | | | | | | 0 | | | | | | | | | 0 |
| | | | | | | 0 | | | | | | | | | 0 |
| | | | | | | 0 | | | | | | | | | 0 |
| TOTAL | | 45 | 1 | 0 | 0 | 46 | 0 | 0 | 0 | 0 | 0 | 0 | 0 | 0 | 0 |

(1) En caso de utilizar esta categoría aclare a continuación a qué tipo de vínculos (**CON CALIDAD DE FUNCIONARIOS PÚBLICOS**) corresponde:

(2) En caso de utilizar esta categoría aclare a continuación a qué tipo de vínculos (**SIN CALIDAD DE FUNCIONARIOS PÚBLICOS**) corresponde:

Cantidad de funcionarios que perciben retiro incentivado al 31/12/2016 y normativa habilitante:

2

Cantidad de funcionarios en comisión en el Inciso (comisiones entrantes provenientes de otro Inciso):

21

Observaciones

VÍNCULOS LABORALES CON EL ESTADO

INFORMACIÓN AL 31 DE DICIEMBRE DE 2016

| INCISO N° | DENOMINACIÓN |
|-----------|------------------------------------|
| 82 | Junta Departamental de Cerro Largo |

| SEXO | VÍNCULOS CON CALIDAD DE FUNCIONARIOS PÚBLICOS | | | | | VÍNCULOS SIN CALIDAD DE FUNCIONARIOS PÚBLICOS | | | | | | | | |
|--------------|---|--------------------------------------|-----------------------|--------------------|-------------|---|----------|-----------------------|---------------------------------|---------------------------|-------------------------------------|-------------------------------|----------------|----------------|
| | Presupuestados | Contratos Permanentes/ Función Pú | Zafrales y Eventuales | Otros Funcionarios | TOTAL FUNC. | Becarios | Pasantes | Arrendamiento de Obra | Arrend. Obra con Org. Internac. | Arrendamiento de Servicio | Arrend. Servicio con Org. Internac. | Contrato a Término Ley 17.556 | Otros No Func. | TOTAL NO FUNC. |
| HOMBRES | 31 | 1 | | | 32 | | | | | | | | | 0 |
| MUJERES | 14 | | | | 14 | | | | | | | | | 0 |
| TRANS | | | | | 0 | | | | | | | | | 0 |
| TOTAL | 45 | 1 | 0 | 0 | 46 | 0 | 0 | 0 | 0 | 0 | 0 | 0 | 0 | 0 |

| DEPARTAMENTO (*) | VÍNCULOS CON CALIDAD DE FUNCIONARIOS PÚBLICOS | | | | | VÍNCULOS SIN CALIDAD DE FUNCIONARIOS PÚBLICOS | | | | | | | | |
|------------------|---|--------------------------------------|-----------------------|--------------------|------------|---|----------|-----------------------|---------------------------------|---------------------------|-------------------------------------|-------------------------------|----------------|---------------|
| | Presupuestados | Contratos Permanentes/ Función Pú | Zafrales y Eventuales | Otros Funcionarios | TOTAL F.P. | Becarios | Pasantes | Arrendamiento de Obra | Arrend. Obra con Org. Internac. | Arrendamiento de Servicio | Arrend. Servicio con Org. Internac. | Contrato a Término Ley 17.556 | Otros No Func. | TOTAL NO F.P. |
| ARTIGAS | | | | | 0 | | | | | | | | | 0 |
| CANELONES | | | | | 0 | | | | | | | | | 0 |
| CERRO LARGO | 45 | 1 | | | 46 | | | | | | | | | 0 |
| COLONIA | | | | | 0 | | | | | | | | | 0 |
| DURAZNO | | | | | 0 | | | | | | | | | 0 |
| FLORES | | | | | 0 | | | | | | | | | 0 |
| FLORIDA | | | | | 0 | | | | | | | | | 0 |
| LAVALLEJA | | | | | 0 | | | | | | | | | 0 |
| MALDONADO | | | | | 0 | | | | | | | | | 0 |
| PAYSANDÚ | | | | | 0 | | | | | | | | | 0 |
| RÍO NEGRO | | | | | 0 | | | | | | | | | 0 |
| RIVERA | | | | | 0 | | | | | | | | | 0 |
| ROCHA | | | | | 0 | | | | | | | | | 0 |
| SALTO | | | | | 0 | | | | | | | | | 0 |
| SAN JOSÉ | | | | | 0 | | | | | | | | | 0 |
| SORIANO | | | | | 0 | | | | | | | | | 0 |
| TACUAREMBO | | | | | 0 | | | | | | | | | 0 |
| TREINTA Y TRES | | | | | 0 | | | | | | | | | 0 |
| MONTEVIDEO | | | | | 0 | | | | | | | | | 0 |
| EXTERIOR | | | | | 0 | | | | | | | | | 0 |
| ITINERANTE | | | | | 0 | | | | | | | | | 0 |
| Sin clasificar | | | | | 0 | | | | | | | | | 0 |
| TOTAL | 45 | 1 | 0 | 0 | 46 | 0 | 0 | 0 | 0 | 0 | 0 | 0 | 0 | 0 |

(*) Corresponde informar el Departamento donde se llevan a cabo las tareas propias del vínculo.

Observaciones

VÍNCULOS LABORALES CON EL ESTADO

INFORMACIÓN AL 31 DE DICIEMBRE DE 2016

| INCISO Nº | DENOMINACIÓN |
|-----------|------------------------------------|
| 82 | Junta Departamental de Cerro Largo |

| ESCALAFÓN | VÍNCULOS CON CALIDAD DE FUNCIONARIOS PÚBLICOS | | | | TOTAL |
|--------------------------|---|---------------------------------------|-----------------------|--------------------|-----------|
| | Presupuestados | Contratos Permanentes/Función pública | Zafrales y Eventuales | Otros Funcionarios | |
| A- PROFESIONAL | 1 | 1 | | | 2 |
| B- TÉCNICO PROFESIONAL | | | | | 0 |
| C- ADMINISTRATIVO | 6 | | | | 6 |
| D- ESPECIALIZADO | 1 | | | | 1 |
| E- OFICIOS | 1 | | | | 1 |
| F- SERVICIOS AUXILIARES | 5 | | | | 5 |
| G- DOCENTE DE UDELAR | | | | | 0 |
| H- DOCENTE DE A.N.E.P. | | | | | 0 |
| J- DOCENTE DE OTROS ORG. | | | | | 0 |
| K- MILITAR | | | | | 0 |
| L- POLICIAL | | | | | 0 |
| M- SERVICIOS EXTERIORES | | | | | 0 |
| N- JUDICATURA | | | | | 0 |
| P- POLÍTICO | 31 | | | | 31 |
| Q- PARTICULAR CONFIANZA | | | | | 0 |
| R- RESIDUAL | | | | | 0 |
| S- PENITENCIARIO | | | | | 0 |
| OTROS (*) | | | | | 0 |
| TOTAL | 45 | 1 | 0 | 0 | 46 |

(*) En caso de utilizar "otros" aclare a continuación a qué corresponde:

| |
|--|
| |
|--|

ALTAS Y BAJAS EN LOS ORGANISMOS DEL ESTADO
INFORMACIÓN DEL 1° DE ENERO DE 2016 AL 31 DE DICIEMBRE DE 2016

| INCISO N° | DENOMINACIÓN |
|-----------|------------------------------------|
| 82 | Junta Departamental de Cerro Largo |

| | Col. 1 | Col. 2 | Col. 3 | Col. 4 | Col. 5 | Col. 6 | Col. 7 | Col. 8 | Col. 9 | Col. 10 | Col. 11 | Col. 12 | Col. 13 | Col. 14 | Col. 15 | Col. 16 | Col. 17 | Col. 18 | Col. 19 | Col. 20 | |
|--|------------------------|------------------------|----------------------------------|----------------------------------|----------|---------------------------------|------------------------------|-------------------|------------|-------------------------|----------|---------------|-------------|--------------------------|------------|----------------------------|----------------------------|---------------------------|--------------|----------|--|
| | Inf.Vinculos dic. 2016 | Inf.Vinculos dic. 2015 | SALDO 1 Inf.Vinculos 2016 - 2015 | ALTAS POR MECANISMO DE SELECCIÓN | | | | | | | BAJAS | | | | | | | SALDO (Total A - Total B) | Renovaciones | | |
| | | | | Designación directa (*) | Sorteo | Concurso méritos y antecedentes | Concurso oposición y méritos | Sorteo y concurso | Otros (**) | Transformación (nuevos) | TOTAL A | Fallecimiento | Destitución | Renuncia/fin de contrato | Jubilación | Por todo otro motivo (***) | Transformación (extinción) | TOTAL B | | | |
| VINCULOS CON CALIDAD DE FUNCIONARIO PUBLICO | | | | | | | | | | | | | | | | | | | | | |
| Presupuestados | 45 | 47 | -2 | | | | | | | | 0 | | | | 2 | | | 2 | -2 | | |
| Contratados permanentes | 1 | 0 | 1 | 1 | | | | | | | 1 | | | | | | | 0 | 1 | | |
| Zafrales y Eventuales | 0 | 0 | 0 | | | | | | | | 0 | | | | | | | 0 | 0 | | |
| Otros | 0 | 0 | 0 | | | | | | | | 0 | | | | | | | 0 | 0 | | |
| Sub Total | 46 | 47 | -1 | 1 | 0 | 0 | 0 | 0 | 0 | 0 | 1 | 0 | 0 | 0 | 2 | 0 | 0 | 2 | -1 | 0 | |
| VINCULOS SIN CALIDAD DE FUNCIONARIO PUBLICO | | | | | | | | | | | | | | | | | | | | | |
| Becarios | 0 | 0 | 0 | | | | | | | | 0 | | | | | | | 0 | 0 | | |
| Pasantes | 0 | 0 | 0 | | | | | | | | 0 | | | | | | | 0 | 0 | | |
| Arrendamientos de Obra | 0 | 0 | 0 | | | | | | | | 0 | | | | | | | 0 | 0 | | |
| Arrendamientos de Obra con Org. Internacional | 0 | 0 | 0 | | | | | | | | 0 | | | | | | | 0 | 0 | | |
| Arrendamientos de Servicio | 0 | 0 | 0 | | | | | | | | 0 | | | | | | | 0 | 0 | | |
| Arr. de Servicio con Org. Internacional | 0 | 0 | 0 | | | | | | | | 0 | | | | | | | 0 | 0 | | |
| Contratos a Término Ley 17.556 | 0 | 0 | 0 | | | | | | | | 0 | | | | | | | 0 | 0 | | |
| Otros | 0 | 0 | 0 | | | | | | | | 0 | | | | | | | 0 | 0 | | |
| Sub Total | 0 | 0 | 0 | 0 | 0 | 0 | 0 | 0 | 0 | 0 | 0 | 0 | 0 | 0 | 0 | 0 | 0 | 0 | 0 | 0 | |
| TOTAL | 46 | 47 | -1 | 1 | 0 | 0 | 0 | 0 | 0 | 0 | 1 | 0 | 0 | 0 | 2 | 0 | 0 | 2 | -1 | 0 | |

ACLARACIONES DEL ORGANISMO:

(*) Especificar normativa habilitante de designaciones directas.

Empty rectangular box for providing the answer to the first question.

(**) Especificar "otros" mecanismos de selección.

Empty rectangular box for providing the answer to the second question.

(***) Especificar otros motivos de bajas

Empty rectangular box for providing the answer to the third question.

Aclaraciones: Diferencias entre Saldo 1 y Saldo 2.

Empty rectangular box for providing the answer to the fourth question.

VÍNCULOS LABORALES CON EL ESTADO

INFORMACIÓN AL 31 DE DICIEMBRE DE 2016

| INCISO N° | DENOMINACIÓN |
|-----------|------------------------|
| 83 | Intendencia de Colonia |

| CUADRO 1 | | VÍNCULOS CON CALIDAD DE FUNCIONARIOS PÚBLICOS | | | | | VÍNCULOS SIN CALIDAD DE FUNCIONARIOS PÚBLICOS | | | | | | | | |
|------------------|------------------------|---|---|-----------------------|------------------------|--------------|---|------------|-----------------------|------------------------------------|---------------------------|---|----------------------------|------------------------------|----------------|
| UNIDAD EJECUTORA | | Presupuestados | Contratos Permanentes/ Función pública | Zafrales y Eventuales | Otros Funcionarios (1) | TOTAL F. P. | Becarios | Pasantes | Arrendamiento Obra | Arrend. Obra con Org. Internac. | Arrendamiento Servicio | Arrend. de Servicio con Org. Internac. | C. a Término Ley 17.556 | Otros No Funcionarios (2) | TOTAL NO F. P. |
| N° | DENOMINACIÓN | | | | | | | | | | | | | | |
| 001 | Intendencia de Colonia | 695 | 769 | 14 | | 1.478 | | 135 | 4 | | 19 | | | | 158 |
| | | | | | | 0 | | | | | | | | | 0 |
| | | | | | | 0 | | | | | | | | | 0 |
| | | | | | | 0 | | | | | | | | | 0 |
| | | | | | | 0 | | | | | | | | | 0 |
| | | | | | | 0 | | | | | | | | | 0 |
| | | | | | | 0 | | | | | | | | | 0 |
| | | | | | | 0 | | | | | | | | | 0 |
| | | | | | | 0 | | | | | | | | | 0 |
| | | | | | | 0 | | | | | | | | | 0 |
| | | | | | | 0 | | | | | | | | | 0 |
| | | | | | | 0 | | | | | | | | | 0 |
| TOTAL | | 695 | 769 | 14 | 0 | 1.478 | 0 | 135 | 4 | 0 | 19 | 0 | 0 | 0 | 158 |

(1) En caso de utilizar esta categoría aclare a continuación a qué tipo de vínculos (**CON CALIDAD DE FUNCIONARIOS PÚBLICOS**) corresponde:

(2) En caso de utilizar esta categoría aclare a continuación a qué tipo de vínculos (**SIN CALIDAD DE FUNCIONARIOS PÚBLICOS**) corresponde:

Cantidad de funcionarios que perciben retiro incentivado al 31/12/2016 y normativa habilitante:

Cantidad de funcionarios en comisión en el Inciso (comisiones entrantes provenientes de otro Inciso):

23

Observaciones

VÍNCULOS LABORALES CON EL ESTADO

INFORMACIÓN AL 31 DE DICIEMBRE DE 2016

| INCISO Nº | DENOMINACIÓN |
|-----------|------------------------|
| 83 | Intendencia de Colonia |

| SEXO | VÍNCULOS CON CALIDAD DE FUNCIONARIOS PÚBLICOS | | | | | VÍNCULOS SIN CALIDAD DE FUNCIONARIOS PÚBLICOS | | | | | | | | |
|--------------|---|-----------------------------------|-----------------------|--------------------|--------------|---|------------|-----------------------|---------------------------------|---------------------------|-------------------------------------|-------------------------------|----------------|----------------|
| | Presupuestados | Contratos Permanentes/ Función Pú | Zafrales y Eventuales | Otros Funcionarios | TOTAL FUNC. | Becarios | Pasantes | Arrendamiento de Obra | Arrend. Obra con Org. Internac. | Arrendamiento de Servicio | Arrend. Servicio con Org. Internac. | Contrato a Término Ley 17.556 | Otros No Func. | TOTAL NO FUNC. |
| HOMBRES | 435 | 433 | 14 | | 882 | | 52 | 1 | | 8 | | | | 61 |
| MUJERES | 260 | 336 | | | 596 | | 83 | 3 | | 11 | | | | 97 |
| TRANS | | | | | 0 | | | | | | | | | 0 |
| TOTAL | 695 | 769 | 14 | 0 | 1.478 | 0 | 135 | 4 | 0 | 19 | 0 | 0 | 0 | 158 |

| DEPARTAMENTO (*) | VÍNCULOS CON CALIDAD DE FUNCIONARIOS PÚBLICOS | | | | | VÍNCULOS SIN CALIDAD DE FUNCIONARIOS PÚBLICOS | | | | | | | | |
|------------------|---|-----------------------------------|-----------------------|--------------------|--------------|---|------------|-----------------------|---------------------------------|---------------------------|-------------------------------------|-------------------------------|----------------|---------------|
| | Presupuestados | Contratos Permanentes/ Función Pú | Zafrales y Eventuales | Otros Funcionarios | TOTAL F.P. | Becarios | Pasantes | Arrendamiento de Obra | Arrend. Obra con Org. Internac. | Arrendamiento de Servicio | Arrend. Servicio con Org. Internac. | Contrato a Término Ley 17.556 | Otros No Func. | TOTAL NO F.P. |
| ARTIGAS | | | | | 0 | | | | | | | | | 0 |
| CANELONES | | | | | 0 | | | | | | | | | 0 |
| CERRO LARGO | | | | | 0 | | | | | | | | | 0 |
| COLONIA | 695 | 769 | 14 | | 1.478 | | 135 | 4 | | 19 | | | | 158 |
| DURAZNO | | | | | 0 | | | | | | | | | 0 |
| FLORES | | | | | 0 | | | | | | | | | 0 |
| FLORIDA | | | | | 0 | | | | | | | | | 0 |
| LAVALLEJA | | | | | 0 | | | | | | | | | 0 |
| MALDONADO | | | | | 0 | | | | | | | | | 0 |
| PAYSANDÚ | | | | | 0 | | | | | | | | | 0 |
| RÍO NEGRO | | | | | 0 | | | | | | | | | 0 |
| RIVERA | | | | | 0 | | | | | | | | | 0 |
| ROCHA | | | | | 0 | | | | | | | | | 0 |
| SALTO | | | | | 0 | | | | | | | | | 0 |
| SAN JOSÉ | | | | | 0 | | | | | | | | | 0 |
| SORIANO | | | | | 0 | | | | | | | | | 0 |
| TACUAREMBO | | | | | 0 | | | | | | | | | 0 |
| TREINTA Y TRES | | | | | 0 | | | | | | | | | 0 |
| MONTEVIDEO | | | | | 0 | | | | | | | | | 0 |
| EXTERIOR | | | | | 0 | | | | | | | | | 0 |
| ITINERANTE | | | | | 0 | | | | | | | | | 0 |
| Sin clasificar | | | | | 0 | | | | | | | | | 0 |
| TOTAL | 695 | 769 | 14 | 0 | 1.478 | 0 | 135 | 4 | 0 | 19 | 0 | 0 | 0 | 158 |

(*) Corresponde informar el Departamento donde se llevan a cabo las tareas propias del vínculo.

Observaciones

VÍNCULOS LABORALES CON EL ESTADO

INFORMACIÓN AL 31 DE DICIEMBRE DE 2016

| INCISO Nº | DENOMINACIÓN |
|-----------|------------------------|
| 83 | Intendencia de Colonia |

| ESCALAFÓN | VÍNCULOS CON CALIDAD DE FUNCIONARIOS PÚBLICOS | | | | TOTAL |
|--------------------------|---|---------------------------------------|-----------------------|--------------------|--------------|
| | Presupuestados | Contratos Permanentes/Función pública | Zafrales y Eventuales | Otros Funcionarios | |
| A- PROFESIONAL | | 32 | | | 32 |
| B- TÉCNICO PROFESIONAL | | | | | 0 |
| C- ADMINISTRATIVO | 355 | | | | 355 |
| D- ESPECIALIZADO | 69 | | | | 69 |
| E- OFICIOS | | | | | 0 |
| F- SERVICIOS AUXILIARES | 184 | 726 | 14 | | 924 |
| G- DOCENTE DE UDELAR | | | | | 0 |
| H- DOCENTE DE A.N.E.P. | | | | | 0 |
| J- DOCENTE DE OTROS ORG. | | | | | 0 |
| K- MILITAR | | | | | 0 |
| L- POLICIAL | | | | | 0 |
| M- SERVICIOS EXTERIORES | | | | | 0 |
| N- JUDICATURA | | | | | 0 |
| P- POLÍTICO | | 10 | | | 10 |
| Q- PARTICULAR CONFIANZA | | 1 | | | 1 |
| R- RESIDUAL | | | | | 0 |
| S- PENITENCIARIO | | | | | 0 |
| OTROS (*) | 87 | | | | 87 |
| TOTAL | 695 | 769 | 14 | 0 | 1.478 |

(*) En caso de utilizar "otros" aclare a continuación a qué corresponde:

Docentes de la Casa de la Cultura, Escuela Taller y Escuelas del Hogar.

ALTAS Y BAJAS EN LOS ORGANISMOS DEL ESTADO
 INFORMACIÓN DEL 1° DE ENERO DE 2016 AL 31 DE DICIEMBRE DE 2016

| | |
|------------------|------------------------|
| INCISO N° | DENOMINACIÓN |
| 83 | Intendencia de Colonia |

| | Col. 1 | Col. 2 | Col. 3 | Col. 4 | Col. 5 | Col. 6 | Col. 7 | Col. 8 | Col. 9 | Col. 10 | Col. 11 | Col. 12 | Col. 13 | Col. 14 | Col. 15 | Col. 16 | Col. 17 | Col. 18 | Col. 19 | Col. 20 | |
|--|------------------------|------------------------|----------------------------------|----------------------------------|----------|---------------------------------|------------------------------|-------------------|------------|-------------------------|------------|---------------|-------------|--------------------------|------------|----------------------------|----------------------------|---------------------------|--------------|----------|--|
| | Inf.Vinculos dic. 2016 | Inf.Vinculos dic. 2015 | SALDO 1 Inf.Vinculos 2016 - 2015 | ALTAS POR MECANISMO DE SELECCIÓN | | | | | | | BAJAS | | | | | | | SALDO (Total A - Total B) | Renovaciones | | |
| | | | | Designación directa (*) | Sorteo | Concurso méritos y antecedentes | Concurso oposición y méritos | Sorteo y concurso | Otros (**) | Transformación (nuevos) | TOTAL A | Fallecimiento | Destitución | Renuncia/fin de contrato | Jubilación | Por todo otro motivo (***) | Transformación (extinción) | TOTAL B | | | |
| VINCULOS CON CALIDAD DE FUNCIONARIO PUBLICO | | | | | | | | | | | | | | | | | | | | | |
| Presupuestados | 695 | 695 | 0 | | | | | | | | 0 | 1 | | | | | | 1 | -1 | | |
| Contratados permanentes | 769 | 810 | -41 | 67 | 9 | | 22 | | | | 98 | 1 | 9 | | 34 | | | 44 | 54 | | |
| Zafrales y Eventuales | 14 | 14 | 0 | | | | | | | | 0 | | | | | | | 0 | 0 | | |
| Otros | | | 0 | | | | | | | | 0 | | | | | | | 0 | 0 | | |
| Sub Total | 1.478 | 1.519 | -41 | 67 | 9 | 0 | 22 | 0 | 0 | 0 | 98 | 2 | 9 | 0 | 34 | 0 | 0 | 45 | 53 | 0 | |
| VINCULOS SIN CALIDAD DE FUNCIONARIO PUBLICO | | | | | | | | | | | | | | | | | | | | | |
| Becarios | | | 0 | | | | | | | | 0 | | | | | | | 0 | 0 | | |
| Pasantes | 135 | 103 | 32 | | | | 135 | | | | 135 | | | 103 | | | | 103 | 32 | | |
| Arrendamientos de Obra | 4 | 10 | -6 | | | | 4 | | | | 4 | | | 10 | | | | 10 | -6 | | |
| Arrendamientos de Obra con Org. Internacional | | | 0 | | | | | | | | 0 | | | | | | | 0 | 0 | | |
| Arrendamientos de Servicio | 19 | 13 | 6 | | | | 19 | | | | 19 | | | 13 | | | | 13 | 6 | | |
| Arr. de Servicio con Org. Internacional | | | 0 | | | | | | | | 0 | | | | | | | 0 | 0 | | |
| Contratos a Término Ley 17.556 | | | 0 | | | | | | | | 0 | | | | | | | 0 | 0 | | |
| Otros | | | 0 | | | | | | | | 0 | | | | | | | 0 | 0 | | |
| Sub Total | 158 | 126 | 32 | 0 | 0 | 0 | 158 | 0 | 0 | 0 | 158 | 0 | 0 | 126 | 0 | 0 | 0 | 126 | 32 | 0 | |
| TOTAL | 1.636 | 1.645 | -9 | 67 | 9 | 0 | 180 | 0 | 0 | 0 | 256 | 2 | 9 | 126 | 34 | 0 | 0 | 171 | 85 | 0 | |

ACLARACIONES DEL ORGANISMO:

(*) Especificar normativa habilitante de designaciones directas.

Designaciones directas corresponden a Resoluciones dictadas por el Sr. Intendente y Secretaría General.

(**) Especificar "otros" mecanismos de selección.

(***) Especificar otros motivos de bajas

Aclaraciones: Diferencias entre Saldo 1 y Saldo 2.

Debido a un error involuntario en el ejercicio 2015 se informaron 695 vinculos cuando en realidad eran 696, lo mismo ocurrió con Contratos Permanentes.

VÍNCULOS LABORALES CON EL ESTADO

INFORMACIÓN AL 31 DE DICIEMBRE DE 2016

| INCISO N° | DENOMINACIÓN |
|-----------|--------------------------------|
| 83 | Junta Departamental de Colonia |

| CUADRO 1 | | VÍNCULOS CON CALIDAD DE FUNCIONARIOS PÚBLICOS | | | | | VÍNCULOS SIN CALIDAD DE FUNCIONARIOS PÚBLICOS | | | | | | | | |
|------------------|--------------------------|---|---|-----------------------|------------------------|-------------|---|----------|--------------------|---------------------------------|------------------------|--|-------------------------|---------------------------|----------------|
| UNIDAD EJECUTORA | | Presupuestados | Contratos Permanentes/ Función pública | Zafrales y Eventuales | Otros Funcionarios (1) | TOTAL F. P. | Becarios | Pasantes | Arrendamiento Obra | Arrend. Obra con Org. Internac. | Arrendamiento Servicio | Arrend. de Servicio con Org. Internac. | C. a Término Ley 17.556 | Otros No Funcionarios (2) | TOTAL NO F. P. |
| N° | DENOMINACIÓN | | | | | | | | | | | | | | |
| 001 | Junta Deptal. de Colonia | 46 | 1 | | | 47 | | | | | | | | | 0 |
| | | | | | | 0 | | | | | | | | | 0 |
| | | | | | | 0 | | | | | | | | | 0 |
| | | | | | | 0 | | | | | | | | | 0 |
| | | | | | | 0 | | | | | | | | | 0 |
| | | | | | | 0 | | | | | | | | | 0 |
| | | | | | | 0 | | | | | | | | | 0 |
| | | | | | | 0 | | | | | | | | | 0 |
| | | | | | | 0 | | | | | | | | | 0 |
| | | | | | | 0 | | | | | | | | | 0 |
| | | | | | | 0 | | | | | | | | | 0 |
| | | | | | | 0 | | | | | | | | | 0 |
| | | | | | | 0 | | | | | | | | | 0 |
| TOTAL | | 46 | 1 | 0 | 0 | 47 | 0 | 0 | 0 | 0 | 0 | 0 | 0 | 0 | 0 |

(1) En caso de utilizar esta categoría aclare a continuación a qué tipo de vínculos (**CON CALIDAD DE FUNCIONARIOS PÚBLICOS**) corresponde:

(2) En caso de utilizar esta categoría aclare a continuación a qué tipo de vínculos (**SIN CALIDAD DE FUNCIONARIOS PÚBLICOS**) corresponde:

Cantidad de funcionarios que perciben retiro incentivado al 31/12/2016 y normativa habilitante:

Cantidad de funcionarios en comisión en el Inciso (comisiones entrantes provenientes de otro Inciso):

Observaciones

VÍNCULOS LABORALES CON EL ESTADO

INFORMACIÓN AL 31 DE DICIEMBRE DE 2016

| INCISO Nº | DENOMINACIÓN |
|-----------|--------------------------------|
| 83 | Junta Departamental de Colonia |

| SEXO | VÍNCULOS CON CALIDAD DE FUNCIONARIOS PÚBLICOS | | | | | VÍNCULOS SIN CALIDAD DE FUNCIONARIOS PÚBLICOS | | | | | | | | |
|--------------|---|------------------------------------|-----------------------|--------------------|-------------|---|----------|-----------------------|---------------------------------|---------------------------|-------------------------------------|-------------------------------|----------------|----------------|
| | Presupuestados | Contratos Permanentes/ Función Púb | Zafrales y Eventuales | Otros Funcionarios | TOTAL FUNC. | Becarios | Pasantes | Arrendamiento de Obra | Arrend. Obra con Org. Internac. | Arrendamiento de Servicio | Arrend. Servicio con Org. Internac. | Contrato a Término Ley 17.556 | Otros No Func. | TOTAL NO FUNC. |
| HOMBRES | 27 | | | | 27 | | | | | | | | | 0 |
| MUJERES | 19 | 1 | | | 20 | | | | | | | | | 0 |
| TRANS | | | | | 0 | | | | | | | | | 0 |
| TOTAL | 46 | 1 | 0 | 0 | 47 | 0 | 0 | 0 | 0 | 0 | 0 | 0 | 0 | 0 |

| DEPARTAMENTO (*) | VÍNCULOS CON CALIDAD DE FUNCIONARIOS PÚBLICOS | | | | | VÍNCULOS SIN CALIDAD DE FUNCIONARIOS PÚBLICOS | | | | | | | | |
|------------------|---|------------------------------------|-----------------------|--------------------|------------|---|----------|-----------------------|---------------------------------|---------------------------|-------------------------------------|-------------------------------|----------------|---------------|
| | Presupuestados | Contratos Permanentes/ Función Púb | Zafrales y Eventuales | Otros Funcionarios | TOTAL F.P. | Becarios | Pasantes | Arrendamiento de Obra | Arrend. Obra con Org. Internac. | Arrendamiento de Servicio | Arrend. Servicio con Org. Internac. | Contrato a Término Ley 17.556 | Otros No Func. | TOTAL NO F.P. |
| ARTIGAS | | | | | 0 | | | | | | | | | 0 |
| CANELONES | | | | | 0 | | | | | | | | | 0 |
| CERRO LARGO | | | | | 0 | | | | | | | | | 0 |
| COLONIA | 46 | 1 | | | 47 | | | | | | | | | 0 |
| DURAZNO | | | | | 0 | | | | | | | | | 0 |
| FLORES | | | | | 0 | | | | | | | | | 0 |
| FLORIDA | | | | | 0 | | | | | | | | | 0 |
| LAVALLEJA | | | | | 0 | | | | | | | | | 0 |
| MALDONADO | | | | | 0 | | | | | | | | | 0 |
| PAYSANDÚ | | | | | 0 | | | | | | | | | 0 |
| RÍO NEGRO | | | | | 0 | | | | | | | | | 0 |
| RIVERA | | | | | 0 | | | | | | | | | 0 |
| ROCHA | | | | | 0 | | | | | | | | | 0 |
| SALTO | | | | | 0 | | | | | | | | | 0 |
| SAN JOSÉ | | | | | 0 | | | | | | | | | 0 |
| SORIANO | | | | | 0 | | | | | | | | | 0 |
| TACUAREMBO | | | | | 0 | | | | | | | | | 0 |
| TREINTA Y TRES | | | | | 0 | | | | | | | | | 0 |
| MONTEVIDEO | | | | | 0 | | | | | | | | | 0 |
| EXTERIOR | | | | | 0 | | | | | | | | | 0 |
| ITINERANTE | | | | | 0 | | | | | | | | | 0 |
| Sin clasificar | | | | | 0 | | | | | | | | | 0 |
| TOTAL | 46 | 1 | 0 | 0 | 47 | 0 | 0 | 0 | 0 | 0 | 0 | 0 | 0 | 0 |

(*) Corresponde informar el Departamento donde se llevan a cabo las tareas propias del vínculo.

Observaciones

VÍNCULOS LABORALES CON EL ESTADO

INFORMACIÓN AL 31 DE DICIEMBRE DE 2016

| INCISO Nº | DENOMINACIÓN |
|-----------|--------------------------------|
| 83 | Junta Departamental de Colonia |

| ESCALAFÓN | VÍNCULOS CON CALIDAD DE FUNCIONARIOS PÚBLICOS | | | | TOTAL |
|--------------------------|---|---------------------------------------|-----------------------|--------------------|-----------|
| | Presupuestados | Contratos Permanentes/Función pública | Zafrales y Eventuales | Otros Funcionarios | |
| A- PROFESIONAL | 1 | | | | 1 |
| B- TÉCNICO PROFESIONAL | | | | | 0 |
| C- ADMINISTRATIVO | 7 | | | | 7 |
| D- ESPECIALIZADO | 3 | | | | 3 |
| E- OFICIOS | | | | | 0 |
| F- SERVICIOS AUXILIARES | 4 | | | | 4 |
| G- DOCENTE DE UDELAR | | | | | 0 |
| H- DOCENTE DE A.N.E.P. | | | | | 0 |
| J- DOCENTE DE OTROS ORG. | | | | | 0 |
| K- MILITAR | | | | | 0 |
| L- POLICIAL | | | | | 0 |
| M- SERVICIOS EXTERIORES | | | | | 0 |
| N- JUDICATURA | | | | | 0 |
| P- POLÍTICO | 31 | | | | 31 |
| Q- PARTICULAR CONFIANZA | | 1 | | | 1 |
| R- RESIDUAL | | | | | 0 |
| S- PENITENCIARIO | | | | | 0 |
| OTROS (*) | | | | | 0 |
| TOTAL | 46 | 1 | 0 | 0 | 47 |

(*) En caso de utilizar "otros" aclare a continuación a qué corresponde:

| |
|--|
| |
|--|

ALTAS Y BAJAS EN LOS ORGANISMOS DEL ESTADO
INFORMACIÓN DEL 1° DE ENERO DE 2016 AL 31 DE DICIEMBRE DE 2016

| INCISO N° | DENOMINACIÓN |
|-----------|--------------------------------|
| 83 | Junta Departamental de Colonia |

| | Col. 1 | Col. 2 | Col. 3 | Col. 4 | Col. 5 | Col. 6 | Col. 7 | Col. 8 | Col. 9 | Col. 10 | Col. 11 | Col. 12 | Col. 13 | Col. 14 | Col. 15 | Col. 16 | Col. 17 | Col. 18 | Col. 19 | Col. 20 | |
|--|------------------------|------------------------|----------------------------------|----------------------------------|----------|---------------------------------|------------------------------|-------------------|------------|-------------------------|----------|---------------|-------------|--------------------------|------------|----------------------------|----------------------------|---------------------------|--------------|----------|--|
| | Inf.Vinculos dic. 2016 | Inf.Vinculos dic. 2015 | SALDO 1 Inf.Vinculos 2016 - 2015 | ALTAS POR MECANISMO DE SELECCIÓN | | | | | | | BAJAS | | | | | | | SALDO (Total A - Total B) | Renovaciones | | |
| | | | | Designación directa (*) | Sorteo | Concurso méritos y antecedentes | Concurso oposición y méritos | Sorteo y concurso | Otros (**) | Transformación (nuevos) | TOTAL A | Fallecimiento | Destitución | Renuncia/fin de contrato | Jubilación | Por todo otro motivo (***) | Transformación (extinción) | TOTAL B | | | |
| VINCULOS CON CALIDAD DE FUNCIONARIO PUBLICO | | | | | | | | | | | | | | | | | | | | | |
| Presupuestados | 46 | 46 | 0 | | | | | | | | 0 | | | | | | | 0 | 0 | | |
| Contratados permanentes | 1 | 1 | 0 | 1 | | | | | | | 1 | | | | 1 | | | 1 | 0 | | |
| Zafrales y Eventuales | | | 0 | | | | | | | | 0 | | | | | | | 0 | 0 | | |
| Otros | | | 0 | | | | | | | | 0 | | | | | | | 0 | 0 | | |
| Sub Total | 47 | 47 | 0 | 1 | 0 | 0 | 0 | 0 | 0 | 0 | 1 | 0 | 0 | 0 | 1 | 0 | 0 | 1 | 0 | 0 | |
| VINCULOS SIN CALIDAD DE FUNCIONARIO PUBLICO | | | | | | | | | | | | | | | | | | | | | |
| Becarios | | | 0 | | | | | | | | 0 | | | | | | | 0 | 0 | | |
| Pasantes | | | 0 | | | | | | | | 0 | | | | | | | 0 | 0 | | |
| Arrendamientos de Obra | | | 0 | | | | | | | | 0 | | | | | | | 0 | 0 | | |
| Arrendamientos de Obra con Org. Internacional | | | 0 | | | | | | | | 0 | | | | | | | 0 | 0 | | |
| Arrendamientos de Servicio | | | 0 | | | | | | | | 0 | | | | | | | 0 | 0 | | |
| Arr. de Servicio con Org. Internacional | | | 0 | | | | | | | | 0 | | | | | | | 0 | 0 | | |
| Contratos a Término Ley 17.556 | | | 0 | | | | | | | | 0 | | | | | | | 0 | 0 | | |
| Otros | | | 0 | | | | | | | | 0 | | | | | | | 0 | 0 | | |
| Sub Total | 0 | 0 | 0 | 0 | 0 | 0 | 0 | 0 | 0 | 0 | 0 | 0 | 0 | 0 | 0 | 0 | 0 | 0 | 0 | 0 | |
| TOTAL | 47 | 47 | 0 | 1 | 0 | 0 | 0 | 0 | 0 | 0 | 1 | 0 | 0 | 0 | 1 | 0 | 0 | 1 | 0 | 0 | |

ACLARACIONES DEL ORGANISMO:

(*) Especificar normativa habilitante de designaciones directas.

Secretaria de Particular Confianza.

(**) Especificar "otros" mecanismos de selección.

(***) Especificar otros motivos de bajas

Aclaraciones: Diferencias entre Saldo 1 y Saldo 2.

VÍNCULOS LABORALES CON EL ESTADO

INFORMACIÓN AL 31 DE DICIEMBRE DE 2016

| INCISO N° | DENOMINACIÓN |
|-----------|------------------------|
| 84 | Intendencia de Durazno |

| CUADRO 1 | | VÍNCULOS CON CALIDAD DE FUNCIONARIOS PÚBLICOS | | | | | VÍNCULOS SIN CALIDAD DE FUNCIONARIOS PÚBLICOS | | | | | | | | |
|------------------|------------------------|---|---|-----------------------|------------------------|--------------|---|----------|--------------------|---------------------------------|------------------------|--|-------------------------|---------------------------|----------------|
| UNIDAD EJECUTORA | | Presupuestados | Contratos Permanentes/ Función pública | Zafrales y Eventuales | Otros Funcionarios (1) | TOTAL F. P. | Becarios | Pasantes | Arrendamiento Obra | Arrend. Obra con Org. Internac. | Arrendamiento Servicio | Arrend. de Servicio con Org. Internac. | C. a Término Ley 17.556 | Otros No Funcionarios (2) | TOTAL NO F. P. |
| N° | DENOMINACIÓN | | | | | | | | | | | | | | |
| 001 | Intendencia de Durazno | 500 | 697 | 0 | 190 | 1.387 | | | | | 12 | | | | 12 |
| | | | | | | 0 | | | | | | | | | 0 |
| | | | | | | 0 | | | | | | | | | 0 |
| | | | | | | 0 | | | | | | | | | 0 |
| | | | | | | 0 | | | | | | | | | 0 |
| | | | | | | 0 | | | | | | | | | 0 |
| | | | | | | 0 | | | | | | | | | 0 |
| | | | | | | 0 | | | | | | | | | 0 |
| | | | | | | 0 | | | | | | | | | 0 |
| | | | | | | 0 | | | | | | | | | 0 |
| | | | | | | 0 | | | | | | | | | 0 |
| | | | | | | 0 | | | | | | | | | 0 |
| TOTAL | | 500 | 697 | 0 | 190 | 1.387 | 0 | 0 | 0 | 0 | 12 | 0 | 0 | 0 | 12 |

(1) En caso de utilizar esta categoría aclare a continuación a qué tipo de vínculos (**CON CALIDAD DE FUNCIONARIOS PÚBLICOS**) corresponde:

Jornaleros

(2) En caso de utilizar esta categoría aclare a continuación a qué tipo de vínculos (**SIN CALIDAD DE FUNCIONARIOS PÚBLICOS**) corresponde:

Cantidad de funcionarios que perciben retiro incentivado al 31/12/2016 y normativa habilitante:

32 Funcionarios percibieron el retiro incentivado en el año 2016. Normativa vigente decreto 2316/14 de la Junta Departamental de Durazno.

Cantidad de funcionarios en comisión en el Inciso (comisiones entrantes provenientes de otro Inciso):

17

Observaciones

VÍNCULOS LABORALES CON EL ESTADO

INFORMACIÓN AL 31 DE DICIEMBRE DE 2016

| INCISO Nº | DENOMINACIÓN |
|-----------|------------------------|
| 84 | Intendencia de Durazno |

| SEXO | VÍNCULOS CON CALIDAD DE FUNCIONARIOS PÚBLICOS | | | | | VÍNCULOS SIN CALIDAD DE FUNCIONARIOS PÚBLICOS | | | | | | | | |
|--------------|---|-----------------------------------|-----------------------|--------------------|--------------|---|----------|-----------------------|---------------------------------|---------------------------|-------------------------------------|-------------------------------|----------------|----------------|
| | Presupuestados | Contratos Permanentes/ Función Pú | Zafrales y Eventuales | Otros Funcionarios | TOTAL FUNC. | Becarios | Pasantes | Arrendamiento de Obra | Arrend. Obra con Org. Internac. | Arrendamiento de Servicio | Arrend. Servicio con Org. Internac. | Contrato a Término Ley 17.556 | Otros No Func. | TOTAL NO FUNC. |
| HOMBRES | 282 | 356 | | 99 | 737 | | | | | 10 | | | | 10 |
| MUJERES | 218 | 336 | | 91 | 645 | | | | | 2 | | | | 2 |
| TRANS | | 5 | | | 5 | | | | | | | | | 0 |
| TOTAL | 500 | 697 | 0 | 190 | 1.387 | 0 | 0 | 0 | 0 | 12 | 0 | 0 | 0 | 12 |

| DEPARTAMENTO (*) | VÍNCULOS CON CALIDAD DE FUNCIONARIOS PÚBLICOS | | | | | VÍNCULOS SIN CALIDAD DE FUNCIONARIOS PÚBLICOS | | | | | | | | |
|------------------|---|-----------------------------------|-----------------------|--------------------|--------------|---|----------|-----------------------|---------------------------------|---------------------------|-------------------------------------|-------------------------------|----------------|---------------|
| | Presupuestados | Contratos Permanentes/ Función Pú | Zafrales y Eventuales | Otros Funcionarios | TOTAL F.P. | Becarios | Pasantes | Arrendamiento de Obra | Arrend. Obra con Org. Internac. | Arrendamiento de Servicio | Arrend. Servicio con Org. Internac. | Contrato a Término Ley 17.556 | Otros No Func. | TOTAL NO F.P. |
| ARTIGAS | | | | | 0 | | | | | | | | | 0 |
| CANELONES | | | | | 0 | | | | | | | | | 0 |
| CERRO LARGO | | | | | 0 | | | | | | | | | 0 |
| COLONIA | | | | | 0 | | | | | | | | | 0 |
| DURAZNO | 500 | 697 | | 190 | 1.387 | | | | | 12 | | | | 12 |
| FLORES | | | | | 0 | | | | | | | | | 0 |
| FLORIDA | | | | | 0 | | | | | | | | | 0 |
| LAVALLEJA | | | | | 0 | | | | | | | | | 0 |
| MALDONADO | | | | | 0 | | | | | | | | | 0 |
| PAYSANDÚ | | | | | 0 | | | | | | | | | 0 |
| RÍO NEGRO | | | | | 0 | | | | | | | | | 0 |
| RIVERA | | | | | 0 | | | | | | | | | 0 |
| ROCHA | | | | | 0 | | | | | | | | | 0 |
| SALTO | | | | | 0 | | | | | | | | | 0 |
| SAN JOSÉ | | | | | 0 | | | | | | | | | 0 |
| SORIANO | | | | | 0 | | | | | | | | | 0 |
| TACUAREMBO | | | | | 0 | | | | | | | | | 0 |
| TREINTA Y TRES | | | | | 0 | | | | | | | | | 0 |
| MONTEVIDEO | | | | | 0 | | | | | | | | | 0 |
| EXTERIOR | | | | | 0 | | | | | | | | | 0 |
| ITINERANTE | | | | | 0 | | | | | | | | | 0 |
| Sin clasificar | | | | | 0 | | | | | | | | | 0 |
| TOTAL | 500 | 697 | 0 | 190 | 1.387 | 0 | 0 | 0 | 0 | 12 | 0 | 0 | 0 | 12 |

(*) Corresponde informar el Departamento donde se llevan a cabo las tareas propias del vínculo.

Observaciones

VÍNCULOS LABORALES CON EL ESTADO

INFORMACIÓN AL 31 DE DICIEMBRE DE 2016

| INCISO Nº | DENOMINACIÓN |
|-----------|------------------------|
| 84 | Intendencia de Durazno |

| ESCALAFÓN | VÍNCULOS CON CALIDAD DE FUNCIONARIOS PÚBLICOS | | | | TOTAL |
|--------------------------|---|---------------------------------------|-----------------------|--------------------|--------------|
| | Presupuestados | Contratos Permanentes/Función pública | Zafrales y Eventuales | Otros Funcionarios | |
| A- PROFESIONAL | 8 | 48 | | | 56 |
| B- TÉCNICO PROFESIONAL | | 11 | | 1 | 12 |
| C- ADMINISTRATIVO | 224 | 107 | | 57 | 388 |
| D- ESPECIALIZADO | 5 | 3 | | 1 | 9 |
| E- OFICIOS | 96 | 176 | | 33 | 305 |
| F- SERVICIOS AUXILIARES | 151 | 352 | | 98 | 601 |
| G- DOCENTE DE UDELAR | | | | | 0 |
| H- DOCENTE DE A.N.E.P. | | | | | 0 |
| J- DOCENTE DE OTROS ORG. | | | | | 0 |
| K- MILITAR | | | | | 0 |
| L- POLICIAL | | | | | 0 |
| M- SERVICIOS EXTERIORES | | | | | 0 |
| N- JUDICATURA | | | | | 0 |
| P- POLÍTICO | 3 | | | | 3 |
| Q- PARTICULAR CONFIANZA | 13 | | | | 13 |
| R- RESIDUAL | | | | | 0 |
| S- PENITENCIARIO | | | | | 0 |
| OTROS (*) | | | | | 0 |
| TOTAL | 500 | 697 | 0 | 190 | 1.387 |

(*) En caso de utilizar "otros" aclare a continuación a qué corresponde:

| |
|--|
| |
|--|

ALTAS Y BAJAS EN LOS ORGANISMOS DEL ESTADO
INFORMACIÓN DEL 1° DE ENERO DE 2016 AL 31 DE DICIEMBRE DE 2016

| INCISO N° | DENOMINACIÓN |
|-----------|------------------------|
| 84 | Intendencia de Durazno |

| | Col. 1 | Col. 2 | Col. 3 | Col. 4 | Col. 5 | Col. 6 | Col. 7 | Col. 8 | Col. 9 | Col. 10 | Col. 11 | Col. 12 | Col. 13 | Col. 14 | Col. 15 | Col. 16 | Col. 17 | Col. 18 | Col. 19 | Col. 20 | |
|--|------------------------|------------------------|----------------------------------|----------------------------------|-----------|---------------------------------|------------------------------|-------------------|------------|-------------------------|------------|---------------|-------------|--------------------------|------------|----------------------------|----------------------------|---------------------------|--------------|----------|--|
| | Inf.Vinculos dic. 2016 | Inf.Vinculos dic. 2015 | SALDO 1 Inf.Vinculos 2016 - 2015 | ALTAS POR MECANISMO DE SELECCIÓN | | | | | | | BAJAS | | | | | | | SALDO (Total A - Total B) | Renovaciones | | |
| | | | | Designación directa (*) | Sorteo | Concurso méritos y antecedentes | Concurso oposición y méritos | Sorteo y concurso | Otros (**) | Transformación (nuevos) | TOTAL A | Fallecimiento | Destitución | Renuncia/fin de contrato | Jubilación | Por todo otro motivo (***) | Transformación (extinción) | TOTAL B | | | |
| VINCULOS CON CALIDAD DE FUNCIONARIO PUBLICO | | | | | | | | | | | | | | | | | | | | | |
| Presupuestados | 500 | 534 | -34 | | | | | | | | 0 | 2 | | 15 | 17 | | | 34 | -34 | | |
| Contratados permanentes | 697 | 607 | 90 | 198 | 20 | | 15 | | | | 233 | 2 | | 133 | 8 | | | 143 | 90 | | |
| Zafrales y Eventuales | | | 0 | | | | | | | | 0 | | | | | | | 0 | 0 | | |
| Otros | 190 | 214 | -24 | | | | | | | | 0 | 1 | | 13 | 10 | | | 24 | -24 | | |
| Sub Total | 1.387 | 1.355 | 32 | 198 | 20 | 0 | 15 | 0 | 0 | 0 | 233 | 5 | 0 | 161 | 35 | 0 | 0 | 201 | 32 | 0 | |
| VINCULOS SIN CALIDAD DE FUNCIONARIO PUBLICO | | | | | | | | | | | | | | | | | | | | | |
| Becarios | | | 0 | | | | | | | | 0 | | | | | | | 0 | 0 | | |
| Pasantes | | | 0 | | | | | | | | 0 | | | | | | | 0 | 0 | | |
| Arrendamientos de Obra | | 17 | -17 | | | | | | | | 0 | | | | | | | 0 | 0 | | |
| Arrendamientos de Obra con Org. Internacional | | | 0 | | | | | | | | 0 | | | | | | | 0 | 0 | | |
| Arrendamientos de Servicio | 12 | 11 | 1 | 4 | | | | | | | 4 | | | 3 | | | | 3 | 1 | | |
| Arr. de Servicio con Org. Internacional | | | 0 | | | | | | | | 0 | | | | | | | 0 | 0 | | |
| Contratos a Término Ley 17.556 | | | 0 | | | | | | | | 0 | | | | | | | 0 | 0 | | |
| Otros | | | 0 | | | | | | | | 0 | | | | | | | 0 | 0 | | |
| Sub Total | 12 | 28 | -16 | 4 | 0 | 0 | 0 | 0 | 0 | 0 | 4 | 0 | 0 | 3 | 0 | 0 | 0 | 3 | 1 | 0 | |
| TOTAL | 1.399 | 1.383 | 16 | 202 | 20 | 0 | 15 | 0 | 0 | 0 | 237 | 5 | 0 | 164 | 35 | 0 | 0 | 204 | 33 | 0 | |

ACLARACIONES DEL ORGANISMO:

(*) Especificar normativa habilitante de designaciones directas.

198 ingresos por Designación directa, las mismas son a criterio del Intendente.

(**) Especificar "otros" mecanismos de selección.

(***) Especificar otros motivos de bajas

Aclaraciones: Diferencias entre Saldo 1 y Saldo 2.

En el informe del año pasado período (01/01/2015 al 31/12/2015) se informaron 17 Arrendamientos de Obra correspondientes a empresas S.A.

VÍNCULOS LABORALES CON EL ESTADO

INFORMACIÓN AL 31 DE DICIEMBRE DE 2016

| INCISO N° | DENOMINACIÓN |
|-----------|--------------------------------|
| 84 | Junta Departamental de Durazno |

| CUADRO 1 | | VÍNCULOS CON CALIDAD DE FUNCIONARIOS PÚBLICOS | | | | | VÍNCULOS SIN CALIDAD DE FUNCIONARIOS PÚBLICOS | | | | | | | | |
|------------------|--------------------------|---|---|-----------------------|------------------------|-------------|---|----------|--------------------|---------------------------------|------------------------|--|-------------------------|---------------------------|----------------|
| UNIDAD EJECUTORA | | Presupuestados | Contratos Permanentes/ Función pública | Zafrales y Eventuales | Otros Funcionarios (1) | TOTAL F. P. | Becarios | Pasantes | Arrendamiento Obra | Arrend. Obra con Org. Internac. | Arrendamiento Servicio | Arrend. de Servicio con Org. Internac. | C. a Término Ley 17.556 | Otros No Funcionarios (2) | TOTAL NO F. P. |
| N° | DENOMINACIÓN | | | | | | | | | | | | | | |
| 002 | Junta Deptal. de Durazno | 40 | 8 | | 50 | 98 | | | | | | | | | 0 |
| | | | | | | 0 | | | | | | | | | 0 |
| | | | | | | 0 | | | | | | | | | 0 |
| | | | | | | 0 | | | | | | | | | 0 |
| | | | | | | 0 | | | | | | | | | 0 |
| | | | | | | 0 | | | | | | | | | 0 |
| | | | | | | 0 | | | | | | | | | 0 |
| | | | | | | 0 | | | | | | | | | 0 |
| | | | | | | 0 | | | | | | | | | 0 |
| | | | | | | 0 | | | | | | | | | 0 |
| | | | | | | 0 | | | | | | | | | 0 |
| TOTAL | | 40 | 8 | 0 | 50 | 98 | 0 | 0 | 0 | 0 | 0 | 0 | 0 | 0 | 0 |

(1) En caso de utilizar esta categoría aclare a continuación a qué tipo de vínculos (**CON CALIDAD DE FUNCIONARIOS PÚBLICOS**) corresponde:

Secretarios Ediles : Establecidos P/Norma Presupuestal al igual que Contratos Permanentes

(2) En caso de utilizar esta categoría aclare a continuación a qué tipo de vínculos (**SIN CALIDAD DE FUNCIONARIOS PÚBLICOS**) corresponde:

Cantidad de funcionarios que perciben retiro incentivado al 31/12/2016 y normativa habilitante:

Cantidad de funcionarios en comisión en el Inciso (comisiones entrantes provenientes de otro Inciso):

6 (seis)

Observaciones

VÍNCULOS LABORALES CON EL ESTADO

INFORMACIÓN AL 31 DE DICIEMBRE DE 2016

| INCISO Nº | DENOMINACIÓN |
|-----------|--------------------------------|
| 84 | Junta Departamental de Durazno |

| SEXO | VÍNCULOS CON CALIDAD DE FUNCIONARIOS PÚBLICOS | | | | | VÍNCULOS SIN CALIDAD DE FUNCIONARIOS PÚBLICOS | | | | | | | | |
|--------------|---|--------------------------------------|-----------------------|--------------------|-------------|---|----------|-----------------------|---------------------------------|---------------------------|-------------------------------------|-------------------------------|----------------|----------------|
| | Presupuestados | Contratos Permanentes/ Función Pú | Zafrales y Eventuales | Otros Funcionarios | TOTAL FUNC. | Becarios | Pasantes | Arrendamiento de Obra | Arrend. Obra con Org. Internac. | Arrendamiento de Servicio | Arrend. Servicio con Org. Internac. | Contrato a Término Ley 17.556 | Otros No Func. | TOTAL NO FUNC. |
| HOMBRES | 25 | 5 | | 15 | 45 | | | | | | | | | 0 |
| MUJERES | 15 | 3 | | 35 | 53 | | | | | | | | | 0 |
| TRANS | | | | | 0 | | | | | | | | | 0 |
| TOTAL | 40 | 8 | 0 | 50 | 98 | 0 | 0 | 0 | 0 | 0 | 0 | 0 | 0 | 0 |

| DEPARTAMENTO (*) | VÍNCULOS CON CALIDAD DE FUNCIONARIOS PÚBLICOS | | | | | VÍNCULOS SIN CALIDAD DE FUNCIONARIOS PÚBLICOS | | | | | | | | |
|------------------|---|--------------------------------------|-----------------------|--------------------|------------|---|----------|-----------------------|---------------------------------|---------------------------|-------------------------------------|-------------------------------|----------------|---------------|
| | Presupuestados | Contratos Permanentes/ Función Pú | Zafrales y Eventuales | Otros Funcionarios | TOTAL F.P. | Becarios | Pasantes | Arrendamiento de Obra | Arrend. Obra con Org. Internac. | Arrendamiento de Servicio | Arrend. Servicio con Org. Internac. | Contrato a Término Ley 17.556 | Otros No Func. | TOTAL NO F.P. |
| ARTIGAS | | | | | 0 | | | | | | | | | 0 |
| CANELONES | | | | | 0 | | | | | | | | | 0 |
| CERRO LARGO | | | | | 0 | | | | | | | | | 0 |
| COLONIA | | | | | 0 | | | | | | | | | 0 |
| DURAZNO | 40 | 8 | | 50 | 98 | | | | | | | | | 0 |
| FLORES | | | | | 0 | | | | | | | | | 0 |
| FLORIDA | | | | | 0 | | | | | | | | | 0 |
| LAVALLEJA | | | | | 0 | | | | | | | | | 0 |
| MALDONADO | | | | | 0 | | | | | | | | | 0 |
| PAYSANDÚ | | | | | 0 | | | | | | | | | 0 |
| RÍO NEGRO | | | | | 0 | | | | | | | | | 0 |
| RIVERA | | | | | 0 | | | | | | | | | 0 |
| ROCHA | | | | | 0 | | | | | | | | | 0 |
| SALTO | | | | | 0 | | | | | | | | | 0 |
| SAN JOSÉ | | | | | 0 | | | | | | | | | 0 |
| SORIANO | | | | | 0 | | | | | | | | | 0 |
| TACUAREMBO | | | | | 0 | | | | | | | | | 0 |
| TREINTA Y TRES | | | | | 0 | | | | | | | | | 0 |
| MONTEVIDEO | | | | | 0 | | | | | | | | | 0 |
| EXTERIOR | | | | | 0 | | | | | | | | | 0 |
| ITINERANTE | | | | | 0 | | | | | | | | | 0 |
| Sin clasificar | | | | | 0 | | | | | | | | | 0 |
| TOTAL | 40 | 8 | 0 | 50 | 98 | 0 | 0 | 0 | 0 | 0 | 0 | 0 | 0 | 0 |

(*) Corresponde informar el Departamento donde se llevan a cabo las tareas propias del vínculo.

Observaciones

VÍNCULOS LABORALES CON EL ESTADO

INFORMACIÓN AL 31 DE DICIEMBRE DE 2016

| INCISO Nº | DENOMINACIÓN |
|-----------|--------------------------------|
| 84 | Junta Departamental de Durazno |

| ESCALAFÓN | VÍNCULOS CON CALIDAD DE FUNCIONARIOS PÚBLICOS | | | | TOTAL |
|--------------------------|---|---------------------------------------|-----------------------|--------------------|-----------|
| | Presupuestados | Contratos Permanentes/Función pública | Zafrales y Eventuales | Otros Funcionarios | |
| A- PROFESIONAL | 1 | 1 | | | 2 |
| B- TÉCNICO PROFESIONAL | | | | | 0 |
| C- ADMINISTRATIVO | 8 | 3 | | | 11 |
| D- ESPECIALIZADO | | | | | 0 |
| E- OFICIOS | | | | | 0 |
| F- SERVICIOS AUXILIARES | | 4 | | | 4 |
| G- DOCENTE DE UDELAR | | | | | 0 |
| H- DOCENTE DE A.N.E.P. | | | | | 0 |
| J- DOCENTE DE OTROS ORG. | | | | | 0 |
| K- MILITAR | | | | | 0 |
| L- POLICIAL | | | | | 0 |
| M- SERVICIOS EXTERIORES | | | | | 0 |
| N- JUDICATURA | | | | | 0 |
| P- POLÍTICO | 31 | | | | 31 |
| Q- PARTICULAR CONFIANZA | | | | | 0 |
| R- RESIDUAL | | | | | 0 |
| S- PENITENCIARIO | | | | | 0 |
| OTROS (*) | | | | 50 | 50 |
| TOTAL | 40 | 8 | 0 | 50 | 98 |

(*) En caso de utilizar "otros" aclare a continuación a qué corresponde:

| |
|--------------------|
| Secretarios Ediles |
|--------------------|

ALTAS Y BAJAS EN LOS ORGANISMOS DEL ESTADO
 INFORMACIÓN DEL 1° DE ENERO DE 2016 AL 31 DE DICIEMBRE DE 2016

| INCISO N° | DENOMINACIÓN |
|-----------|--------------------------------|
| 84 | Junta Departamental de Durazno |

| | Col. 1 | Col. 2 | Col. 3 | Col. 4 | Col. 5 | Col. 6 | Col. 7 | Col. 8 | Col. 9 | Col. 10 | Col. 11 | Col. 12 | Col. 13 | Col. 14 | Col. 15 | Col. 16 | Col. 17 | Col. 18 | Col. 19 | Col. 20 | |
|--|------------------------|------------------------|----------------------------------|----------------------------------|----------|---------------------------------|------------------------------|-------------------|------------|-------------------------|-----------|---------------|-------------|--------------------------|------------|----------------------------|----------------------------|---------------------------|--------------|----------|--|
| | Inf.Vinculos dic. 2016 | Inf.Vinculos dic. 2015 | SALDO 1 Inf.Vinculos 2016 - 2015 | ALTAS POR MECANISMO DE SELECCIÓN | | | | | | | BAJAS | | | | | | | SALDO (Total A - Total B) | Renovaciones | | |
| | | | | Designación directa (*) | Sorteo | Concurso méritos y antecedentes | Concurso oposición y méritos | Sorteo y concurso | Otros (**) | Transformación (nuevos) | TOTAL A | Fallecimiento | Destitución | Renuncia/fin de contrato | Jubilación | Por todo otro motivo (***) | Transformación (extinción) | TOTAL B | | | |
| VINCULOS CON CALIDAD DE FUNCIONARIO PUBLICO | | | | | | | | | | | | | | | | | | | | | |
| Presupuestados | 40 | 40 | 0 | | | | | | | | 0 | | | | | | | 0 | 0 | | |
| Contratados permanentes | 8 | 7 | 1 | 1 | | | | | | | 1 | | | 1 | | | | 1 | 0 | | |
| Zafrales y Eventuales | | | 0 | | | | | | | | 0 | | | | | | | 0 | 0 | | |
| Otros | 50 | 38 | 12 | 12 | | | | | | | 12 | | | | | | | 0 | 12 | | |
| Sub Total | 98 | 85 | 13 | 13 | 0 | 0 | 0 | 0 | 0 | 0 | 13 | 0 | 0 | 1 | 0 | 0 | 0 | 1 | 12 | 0 | |
| VINCULOS SIN CALIDAD DE FUNCIONARIO PUBLICO | | | | | | | | | | | | | | | | | | | | | |
| Becarios | | | 0 | | | | | | | | 0 | | | | | | | 0 | 0 | | |
| Pasantes | | | 0 | | | | | | | | 0 | | | | | | | 0 | 0 | | |
| Arrendamientos de Obra | | | 0 | | | | | | | | 0 | | | | | | | 0 | 0 | | |
| Arrendamientos de Obra con Org. Internacional | | | 0 | | | | | | | | 0 | | | | | | | 0 | 0 | | |
| Arrendamientos de Servicio | | | 0 | | | | | | | | 0 | | | | | | | 0 | 0 | | |
| Arr. de Servicio con Org. Internacional | | | 0 | | | | | | | | 0 | | | | | | | 0 | 0 | | |
| Contratos a Término Ley 17.556 | | | 0 | | | | | | | | 0 | | | | | | | 0 | 0 | | |
| Otros | | | 0 | | | | | | | | 0 | | | | | | | 0 | 0 | | |
| Sub Total | 0 | 0 | 0 | 0 | 0 | 0 | 0 | 0 | 0 | 0 | 0 | 0 | 0 | 0 | 0 | 0 | 0 | 0 | 0 | 0 | |
| TOTAL | 98 | 85 | 13 | 13 | 0 | 0 | 0 | 0 | 0 | 0 | 13 | 0 | 0 | 1 | 0 | 0 | 0 | 1 | 12 | 0 | |

ACLARACIONES DEL ORGANISMO:

(*) Especificar normativa habilitante de designaciones directas.

Secretarios Ediles : Establecidos P/Norma Presupuestal al igual que Contratos Permanentes

(**) Especificar "otros" mecanismos de selección.

(***) Especificar otros motivos de bajas

Aclaraciones: Diferencias entre Saldo 1 y Saldo 2.

Contratos Permanentes (En 2015 debió decir 8 en lugar de 7)

VÍNCULOS LABORALES CON EL ESTADO

INFORMACIÓN AL 31 DE DICIEMBRE DE 2016

| INCISO Nº | DENOMINACIÓN |
|-----------|-----------------------|
| 85 | Intendencia de Flores |

| CUADRO 1 | | VÍNCULOS CON CALIDAD DE FUNCIONARIOS PÚBLICOS | | | | | VÍNCULOS SIN CALIDAD DE FUNCIONARIOS PÚBLICOS | | | | | | | | |
|------------------|-----------------------|---|---------------------------------------|-----------------------|------------------------|-------------|---|----------|--------------------|---------------------------------|------------------------|--|-------------------------|---------------------------|----------------|
| UNIDAD EJECUTORA | | Presupuestados | Contratos Permanentes/Función pública | Zafrales y Eventuales | Otros Funcionarios (1) | TOTAL F. P. | Becarios | Pasantes | Arrendamiento Obra | Arrend. Obra con Org. Internac. | Arrendamiento Servicio | Arrend. de Servicio con Org. Internac. | C. a Término Ley 17.556 | Otros No Funcionarios (2) | TOTAL NO F. P. |
| Nº | DENOMINACIÓN | | | | | | | | | | | | | | |
| 001 | Intendencia de Flores | 72 | 432 | | 103 | 607 | | | | | 45 | | | 51 | 96 |
| | | | | | | 0 | | | | | | | | | 0 |
| | | | | | | 0 | | | | | | | | | 0 |
| | | | | | | 0 | | | | | | | | | 0 |
| | | | | | | 0 | | | | | | | | | 0 |
| | | | | | | 0 | | | | | | | | | 0 |
| | | | | | | 0 | | | | | | | | | 0 |
| | | | | | | 0 | | | | | | | | | 0 |
| | | | | | | 0 | | | | | | | | | 0 |
| | | | | | | 0 | | | | | | | | | 0 |
| | | | | | | 0 | | | | | | | | | 0 |
| | | | | | | 0 | | | | | | | | | 0 |
| TOTAL | | 72 | 432 | 0 | 103 | 607 | 0 | 0 | 0 | 0 | 45 | 0 | 0 | 51 | 96 |

(1) En caso de utilizar esta categoría aclare a continuación a qué tipo de vínculos (**CON CALIDAD DE FUNCIONARIOS PÚBLICOS**) corresponde:

103 Jornaleros

(2) En caso de utilizar esta categoría aclare a continuación a qué tipo de vínculos (**SIN CALIDAD DE FUNCIONARIOS PÚBLICOS**) corresponde:

Docentes/Profesores no escalafonados

Cantidad de funcionarios que perciben retiro incentivado al 31/12/2016 y normativa habilitante:

Cantidad de funcionarios en comisión en el Inciso (comisiones entrantes provenientes de otro Inciso):

Observaciones

VÍNCULOS LABORALES CON EL ESTADO

INFORMACIÓN AL 31 DE DICIEMBRE DE 2016

| INCISO Nº | DENOMINACIÓN |
|-----------|-----------------------|
| 85 | Intendencia de Flores |

| SEXO | VÍNCULOS CON CALIDAD DE FUNCIONARIOS PÚBLICOS | | | | | VÍNCULOS SIN CALIDAD DE FUNCIONARIOS PÚBLICOS | | | | | | | | |
|--------------|---|--------------------------------------|-----------------------|--------------------|-------------|---|----------|-----------------------|---------------------------------|---------------------------|-------------------------------------|-------------------------------|----------------|----------------|
| | Presupuestados | Contratos Permanentes/ Función Pú | Zafrales y Eventuales | Otros Funcionarios | TOTAL FUNC. | Becarios | Pasantes | Arrendamiento de Obra | Arrend. Obra con Org. Internac. | Arrendamiento de Servicio | Arrend. Servicio con Org. Internac. | Contrato a Término Ley 17.556 | Otros No Func. | TOTAL NO FUNC. |
| HOMBRES | 49 | 294 | | 83 | 426 | | | | | 21 | | | 27 | 48 |
| MUJERES | 23 | 138 | | 20 | 181 | | | | | 24 | | | 24 | 48 |
| TRANS | | | | | 0 | | | | | | | | | 0 |
| TOTAL | 72 | 432 | 0 | 103 | 607 | 0 | 0 | 0 | 0 | 45 | 0 | 0 | 51 | 96 |

| DEPARTAMENTO (*) | VÍNCULOS CON CALIDAD DE FUNCIONARIOS PÚBLICOS | | | | | VÍNCULOS SIN CALIDAD DE FUNCIONARIOS PÚBLICOS | | | | | | | | |
|------------------|---|--------------------------------------|-----------------------|--------------------|------------|---|----------|-----------------------|---------------------------------|---------------------------|-------------------------------------|-------------------------------|----------------|---------------|
| | Presupuestados | Contratos Permanentes/ Función Pú | Zafrales y Eventuales | Otros Funcionarios | TOTAL F.P. | Becarios | Pasantes | Arrendamiento de Obra | Arrend. Obra con Org. Internac. | Arrendamiento de Servicio | Arrend. Servicio con Org. Internac. | Contrato a Término Ley 17.556 | Otros No Func. | TOTAL NO F.P. |
| ARTIGAS | | | | | 0 | | | | | | | | | 0 |
| CANELONES | | | | | 0 | | | | | | | | | 0 |
| CERRO LARGO | | | | | 0 | | | | | | | | | 0 |
| COLONIA | | | | | 0 | | | | | | | | | 0 |
| DURAZNO | | | | | 0 | | | | | | | | | 0 |
| FLORES | 71 | 430 | | 103 | 604 | | | | | 45 | | | 51 | 96 |
| FLORIDA | | | | | 0 | | | | | | | | | 0 |
| LAVALLEJA | | | | | 0 | | | | | | | | | 0 |
| MALDONADO | | | | | 0 | | | | | | | | | 0 |
| PAYSANDÚ | | | | | 0 | | | | | | | | | 0 |
| RÍO NEGRO | | | | | 0 | | | | | | | | | 0 |
| RIVERA | | | | | 0 | | | | | | | | | 0 |
| ROCHA | | | | | 0 | | | | | | | | | 0 |
| SALTO | | | | | 0 | | | | | | | | | 0 |
| SAN JOSÉ | | | | | 0 | | | | | | | | | 0 |
| SORIANO | | | | | 0 | | | | | | | | | 0 |
| TACUAREMBO | | | | | 0 | | | | | | | | | 0 |
| TREINTA Y TRES | | | | | 0 | | | | | | | | | 0 |
| MONTEVIDEO | 1 | 2 | | | 3 | | | | | | | | | 0 |
| EXTERIOR | | | | | 0 | | | | | | | | | 0 |
| ITINERANTE | | | | | 0 | | | | | | | | | 0 |
| Sin clasificar | | | | | 0 | | | | | | | | | 0 |
| TOTAL | 72 | 432 | 0 | 103 | 607 | 0 | 0 | 0 | 0 | 45 | 0 | 0 | 51 | 96 |

(*) Corresponde informar el Departamento donde se llevan a cabo las tareas propias del vínculo.

Observaciones

VÍNCULOS LABORALES CON EL ESTADO

INFORMACIÓN AL 31 DE DICIEMBRE DE 2016

| INCISO Nº | DENOMINACIÓN |
|-----------|-----------------------|
| 85 | Intendencia de Flores |

| ESCALAFÓN | VÍNCULOS CON CALIDAD DE FUNCIONARIOS PÚBLICOS | | | | TOTAL |
|--------------------------|---|---------------------------------------|-----------------------|--------------------|------------|
| | Presupuestados | Contratos Permanentes/Función pública | Zafrales y Eventuales | Otros Funcionarios | |
| A- PROFESIONAL | 7 | 7 | | | 14 |
| B- TÉCNICO PROFESIONAL | | | | | 0 |
| C- ADMINISTRATIVO | 52 | 144 | | | 196 |
| D- ESPECIALIZADO | | 100 | | | 100 |
| E- OFICIOS | 7 | 143 | | | 150 |
| F- SERVICIOS AUXILIARES | | 38 | | | 38 |
| G- DOCENTE DE UDELAR | | | | | 0 |
| H- DOCENTE DE A.N.E.P. | | | | | 0 |
| J- DOCENTE DE OTROS ORG. | | | | | 0 |
| K- MILITAR | | | | | 0 |
| L- POLICIAL | | | | | 0 |
| M- SERVICIOS EXTERIORES | | | | | 0 |
| N- JUDICATURA | | | | | 0 |
| P- POLÍTICO | 1 | | | | 1 |
| Q- PARTICULAR CONFIANZA | 5 | | | | 5 |
| R- RESIDUAL | | | | | 0 |
| S- PENITENCIARIO | | | | | 0 |
| OTROS (*) | | | 103 | | 103 |
| TOTAL | 72 | 432 | 103 | 0 | 607 |

(*) En caso de utilizar "otros" aclare a continuación a qué corresponde:

Jornaleros

ALTAS Y BAJAS EN LOS ORGANISMOS DEL ESTADO
INFORMACIÓN DEL 1° DE ENERO DE 2016 AL 31 DE DICIEMBRE DE 2016

| | |
|-----------|-----------------------|
| INCISO N° | DENOMINACIÓN |
| 85 | Intendencia de Flores |

| | Col. 1 | Col. 2 | Col. 3 | Col. 4 | Col. 5 | Col. 6 | Col. 7 | Col. 8 | Col. 9 | Col. 10 | Col. 11 | Col. 12 | Col. 13 | Col. 14 | Col. 15 | Col. 16 | Col. 17 | Col. 18 | Col. 19 | Col. 20 | |
|--|------------------------|------------------------|----------------------------------|----------------------------------|----------|---------------------------------|------------------------------|-------------------|------------|-------------------------|-----------|---------------|-------------|--------------------------|------------|----------------------------|----------------------------|---------------------------|--------------|----------|--|
| | Inf.Vinculos dic. 2016 | Inf.Vinculos dic. 2015 | SALDO 1 Inf.Vinculos 2016 - 2015 | ALTAS POR MECANISMO DE SELECCIÓN | | | | | | | BAJAS | | | | | | | SALDO (Total A - Total B) | Renovaciones | | |
| | | | | Designación directa (*) | Sorteo | Concurso méritos y antecedentes | Concurso oposición y méritos | Sorteo y concurso | Otros (**) | Transformación (nuevos) | TOTAL A | Fallecimiento | Destitución | Renuncia/fin de contrato | Jubilación | Por todo otro motivo (***) | Transformación (extinción) | TOTAL B | | | |
| VINCULOS CON CALIDAD DE FUNCIONARIO PUBLICO | | | | | | | | | | | | | | | | | | | | | |
| Presupuestados | 72 | 76 | -4 | | | | | | | | 0 | | | | 4 | | | 4 | -4 | | |
| Contratados permanentes | 432 | 441 | -9 | | 3 | 5 | | 6 | | 4 | 18 | 2 | | 8 | 17 | | | 27 | -9 | | |
| Zafrales y Eventuales | | | 0 | | | | | | | | 0 | | | | | | | 0 | 0 | | |
| Otros | 103 | 107 | -4 | | 3 | | | | | | 3 | | | 3 | | | 4 | 7 | -4 | | |
| Sub Total | 607 | 624 | -17 | 0 | 6 | 5 | 0 | 6 | 0 | 4 | 21 | 2 | 0 | 11 | 21 | 0 | 4 | 38 | -17 | 0 | |
| VINCULOS SIN CALIDAD DE FUNCIONARIO PUBLICO | | | | | | | | | | | | | | | | | | | | | |
| Becarios | | | 0 | | | | | | | | 0 | | | | | | | 0 | 0 | | |
| Pasantes | | | 0 | | | | | | | | 0 | | | | | | | 0 | 0 | | |
| Arrendamientos de Obra | | | 0 | | | | | | | | 0 | | | | | | | 0 | 0 | | |
| Arrendamientos de Obra con Org. Internacional | | | 0 | | | | | | | | 0 | | | | | | | 0 | 0 | | |
| Arrendamientos de Servicio | 45 | 46 | -1 | | | 6 | | | | | 6 | | | 7 | | | | 7 | -1 | | |
| Arr. de Servicio con Org. Internacional | | | 0 | | | | | | | | 0 | | | | | | | 0 | 0 | | |
| Contratos a Término Ley 17.556 | | | 0 | | | | | | | | 0 | | | | | | | 0 | 0 | | |
| Otros | 51 | 59 | -8 | | | 2 | | | | | 2 | | | 10 | | | | 10 | -8 | | |
| Sub Total | 96 | 105 | -9 | 0 | 0 | 8 | 0 | 0 | 0 | 0 | 8 | 0 | 0 | 17 | 0 | 0 | 0 | 17 | -9 | 0 | |
| TOTAL | 703 | 729 | -26 | 0 | 6 | 13 | 0 | 6 | 0 | 4 | 29 | 2 | 0 | 28 | 21 | 0 | 4 | 55 | -26 | 0 | |

ACLARACIONES DEL ORGANISMO:

(*) Especificar normativa habilitante de designaciones directas.

Empty rectangular box for providing the answer to the first question.

(**) Especificar "otros" mecanismos de selección.

Empty rectangular box for providing the answer to the second question.

(***) Especificar otros motivos de bajas

Empty rectangular box for providing the answer to the third question.

Aclaraciones: Diferencias entre Saldo 1 y Saldo 2.

Empty rectangular box for providing the answer to the fourth question.

VÍNCULOS LABORALES CON EL ESTADO

INFORMACIÓN AL 31 DE DICIEMBRE DE 2016

| INCISO N° | DENOMINACIÓN |
|-----------|-------------------------------|
| 85 | Junta Departamental de Flores |

| CUADRO 1 | | VÍNCULOS CON CALIDAD DE FUNCIONARIOS PÚBLICOS | | | | | VÍNCULOS SIN CALIDAD DE FUNCIONARIOS PÚBLICOS | | | | | | | | |
|------------------|-------------------------|---|---|-----------------------|------------------------|-------------|---|----------|--------------------|---------------------------------|------------------------|--|-------------------------|---------------------------|----------------|
| UNIDAD EJECUTORA | | Presupuestados | Contratos Permanentes/ Función pública | Zafrales y Eventuales | Otros Funcionarios (1) | TOTAL F. P. | Becarios | Pasantés | Arrendamiento Obra | Arrend. Obra con Org. Internac. | Arrendamiento Servicio | Arrend. de Servicio con Org. Internac. | C. a Término Ley 17.556 | Otros No Funcionarios (2) | TOTAL NO F. P. |
| N° | DENOMINACIÓN | | | | | | | | | | | | | | |
| 002 | Junta Deptal. de Flores | 45 | 1 | 2 | | 48 | | | | | | | | | 0 |
| | | | | | | 0 | | | | | | | | | 0 |
| | | | | | | 0 | | | | | | | | | 0 |
| | | | | | | 0 | | | | | | | | | 0 |
| | | | | | | 0 | | | | | | | | | 0 |
| | | | | | | 0 | | | | | | | | | 0 |
| | | | | | | 0 | | | | | | | | | 0 |
| | | | | | | 0 | | | | | | | | | 0 |
| | | | | | | 0 | | | | | | | | | 0 |
| | | | | | | 0 | | | | | | | | | 0 |
| | | | | | | 0 | | | | | | | | | 0 |
| | | | | | | 0 | | | | | | | | | 0 |
| | | | | | | 0 | | | | | | | | | 0 |
| | | | | | | 0 | | | | | | | | | 0 |
| TOTAL | | 45 | 1 | 2 | 0 | 48 | 0 | 0 | 0 | 0 | 0 | 0 | 0 | 0 | 0 |

(1) En caso de utilizar esta categoría aclare a continuación a qué tipo de vínculos (**CON CALIDAD DE FUNCIONARIOS PÚBLICOS**) corresponde:

(2) En caso de utilizar esta categoría aclare a continuación a qué tipo de vínculos (**SIN CALIDAD DE FUNCIONARIOS PÚBLICOS**) corresponde:

Cantidad de funcionarios que perciben retiro incentivado al 31/12/2016 y normativa habilitante:

Cantidad de funcionarios en comisión en el Inciso (comisiones entrantes provenientes de otro Inciso):

Observaciones

VÍNCULOS LABORALES CON EL ESTADO

INFORMACIÓN AL 31 DE DICIEMBRE DE 2016

| INCISO Nº | DENOMINACIÓN |
|-----------|-------------------------------|
| 85 | Junta Departamental de Flores |

| SEXO | VÍNCULOS CON CALIDAD DE FUNCIONARIOS PÚBLICOS | | | | | VÍNCULOS SIN CALIDAD DE FUNCIONARIOS PÚBLICOS | | | | | | | | |
|--------------|---|---------------------------------------|-----------------------|--------------------|-------------|---|----------|-----------------------|---------------------------------|---------------------------|-------------------------------------|-------------------------------|----------------|----------------|
| | Presupuestados | Contratos Permanentes/ Función Púb | Zafrales y Eventuales | Otros Funcionarios | TOTAL FUNC. | Becarios | Pasantes | Arrendamiento de Obra | Arrend. Obra con Org. Internac. | Arrendamiento de Servicio | Arrend. Servicio con Org. Internac. | Contrato a Término Ley 17.556 | Otros No Func. | TOTAL NO FUNC. |
| HOMBRES | 26 | | | | 26 | | | | | | | | | 0 |
| MUJERES | 19 | 1 | 2 | | 22 | | | | | | | | | 0 |
| TRANS | | | | | 0 | | | | | | | | | 0 |
| TOTAL | 45 | 1 | 2 | 0 | 48 | 0 | 0 | 0 | 0 | 0 | 0 | 0 | 0 | 0 |

| DEPARTAMENTO (*) | VÍNCULOS CON CALIDAD DE FUNCIONARIOS PÚBLICOS | | | | | VÍNCULOS SIN CALIDAD DE FUNCIONARIOS PÚBLICOS | | | | | | | | |
|------------------|---|---------------------------------------|-----------------------|--------------------|------------|---|----------|-----------------------|---------------------------------|---------------------------|-------------------------------------|-------------------------------|----------------|---------------|
| | Presupuestados | Contratos Permanentes/ Función Púb | Zafrales y Eventuales | Otros Funcionarios | TOTAL F.P. | Becarios | Pasantes | Arrendamiento de Obra | Arrend. Obra con Org. Internac. | Arrendamiento de Servicio | Arrend. Servicio con Org. Internac. | Contrato a Término Ley 17.556 | Otros No Func. | TOTAL NO F.P. |
| ARTIGAS | | | | | 0 | | | | | | | | | 0 |
| CANELONES | | | | | 0 | | | | | | | | | 0 |
| CERRO LARGO | | | | | 0 | | | | | | | | | 0 |
| COLONIA | | | | | 0 | | | | | | | | | 0 |
| DURAZNO | | | | | 0 | | | | | | | | | 0 |
| FLORES | 45 | 1 | 2 | | 48 | | | | | | | | | 0 |
| FLORIDA | | | | | 0 | | | | | | | | | 0 |
| LAVALLEJA | | | | | 0 | | | | | | | | | 0 |
| MALDONADO | | | | | 0 | | | | | | | | | 0 |
| PAYSANDÚ | | | | | 0 | | | | | | | | | 0 |
| RÍO NEGRO | | | | | 0 | | | | | | | | | 0 |
| RIVERA | | | | | 0 | | | | | | | | | 0 |
| ROCHA | | | | | 0 | | | | | | | | | 0 |
| SALTO | | | | | 0 | | | | | | | | | 0 |
| SAN JOSÉ | | | | | 0 | | | | | | | | | 0 |
| SORIANO | | | | | 0 | | | | | | | | | 0 |
| TACUAREMBO | | | | | 0 | | | | | | | | | 0 |
| TREINTA Y TRES | | | | | 0 | | | | | | | | | 0 |
| MONTEVIDEO | | | | | 0 | | | | | | | | | 0 |
| EXTERIOR | | | | | 0 | | | | | | | | | 0 |
| ITINERANTE | | | | | 0 | | | | | | | | | 0 |
| Sin clasificar | | | | | 0 | | | | | | | | | 0 |
| TOTAL | 45 | 1 | 2 | 0 | 48 | 0 | 0 | 0 | 0 | 0 | 0 | 0 | 0 | 0 |

(*) Corresponde informar el Departamento donde se llevan a cabo las tareas propias del vínculo.

Observaciones

VÍNCULOS LABORALES CON EL ESTADO

INFORMACIÓN AL 31 DE DICIEMBRE DE 2016

| INCISO Nº | DENOMINACIÓN |
|-----------|-------------------------------|
| 85 | Junta Departamental de Flores |

| ESCALAFÓN | VÍNCULOS CON CALIDAD DE FUNCIONARIOS PÚBLICOS | | | | TOTAL |
|--------------------------|---|---------------------------------------|-----------------------|--------------------|-----------|
| | Presupuestados | Contratos Permanentes/Función pública | Zafrales y Eventuales | Otros Funcionarios | |
| A- PROFESIONAL | 2 | | | | 2 |
| B- TÉCNICO PROFESIONAL | | | | | 0 |
| C- ADMINISTRATIVO | 9 | | | | 9 |
| D- ESPECIALIZADO | | | | | 0 |
| E- OFICIOS | | | | | 0 |
| F- SERVICIOS AUXILIARES | 3 | 1 | 2 | | 6 |
| G- DOCENTE DE UDELAR | | | | | 0 |
| H- DOCENTE DE A.N.E.P. | | | | | 0 |
| J- DOCENTE DE OTROS ORG. | | | | | 0 |
| K- MILITAR | | | | | 0 |
| L- POLICIAL | | | | | 0 |
| M- SERVICIOS EXTERIORES | | | | | 0 |
| N- JUDICATURA | | | | | 0 |
| P- POLÍTICO | 31 | | | | 31 |
| Q- PARTICULAR CONFIANZA | | | | | 0 |
| R- RESIDUAL | | | | | 0 |
| S- PENITENCIARIO | | | | | 0 |
| OTROS (*) | | | | | 0 |
| TOTAL | 45 | 1 | 2 | 0 | 48 |

(*) En caso de utilizar "otros" aclare a continuación a qué corresponde:

| |
|--|
| |
|--|

ALTAS Y BAJAS EN LOS ORGANISMOS DEL ESTADO
 INFORMACIÓN DEL 1° DE ENERO DE 2016 AL 31 DE DICIEMBRE DE 2016

| | |
|------------------|-------------------------------|
| INCISO N° | DENOMINACIÓN |
| 85 | Junta Departamental de Flores |

| | Col. 1 | Col. 2 | Col. 3 | Col. 4 | Col. 5 | Col. 6 | Col. 7 | Col. 8 | Col. 9 | Col. 10 | Col. 11 | Col. 12 | Col. 13 | Col. 14 | Col. 15 | Col. 16 | Col. 17 | Col. 18 | Col. 19 | Col. 20 | |
|--|------------------------|------------------------|----------------------------------|----------------------------------|----------|---------------------------------|------------------------------|-------------------|------------|-------------------------|----------|---------------|-------------|--------------------------|------------|----------------------------|----------------------------|---------------------------|--------------|----------|--|
| | Inf.Vinculos dic. 2016 | Inf.Vinculos dic. 2015 | SALDO 1 Inf.Vinculos 2016 - 2015 | ALTAS POR MECANISMO DE SELECCIÓN | | | | | | | BAJAS | | | | | | | SALDO (Total A - Total B) | Renovaciones | | |
| | | | | Designación directa (*) | Sorteo | Concurso méritos y antecedentes | Concurso oposición y méritos | Sorteo y concurso | Otros (**) | Transformación (nuevos) | TOTAL A | Fallecimiento | Destitución | Renuncia/fin de contrato | Jubilación | Por todo otro motivo (***) | Transformación (extinción) | TOTAL B | | | |
| VINCULOS CON CALIDAD DE FUNCIONARIO PUBLICO | | | | | | | | | | | | | | | | | | | | | |
| Presupuestados | 45 | 46 | -1 | | | | | | | | 0 | | | | | | | 0 | 0 | | |
| Contratados permanentes | 1 | | 1 | | | | | | | | 0 | | | | | | | 0 | 0 | | |
| Zafrales y Eventuales | 2 | 1 | 1 | | 1 | | | | | | 1 | | | | | | | 0 | 1 | | |
| Otros | | | 0 | | | | | | | | 0 | | | | | | | 0 | 0 | | |
| Sub Total | 48 | 47 | 1 | 0 | 1 | 0 | 0 | 0 | 0 | 0 | 1 | 0 | 0 | 0 | 0 | 0 | 0 | 0 | 1 | 0 | |
| VINCULOS SIN CALIDAD DE FUNCIONARIO PUBLICO | | | | | | | | | | | | | | | | | | | | | |
| Becarios | | | 0 | | | | | | | | 0 | | | | | | | 0 | 0 | | |
| Pasantes | | | 0 | | | | | | | | 0 | | | | | | | 0 | 0 | | |
| Arrendamientos de Obra | | | 0 | | | | | | | | 0 | | | | | | | 0 | 0 | | |
| Arrendamientos de Obra con Org. Internacional | | | 0 | | | | | | | | 0 | | | | | | | 0 | 0 | | |
| Arrendamientos de Servicio | | | 0 | | | | | | | | 0 | | | | | | | 0 | 0 | | |
| Arr. de Servicio con Org. Internacional | | | 0 | | | | | | | | 0 | | | | | | | 0 | 0 | | |
| Contratos a Término Ley 17.556 | | | 0 | | | | | | | | 0 | | | | | | | 0 | 0 | | |
| Otros | | | 0 | | | | | | | | 0 | | | | | | | 0 | 0 | | |
| Sub Total | 0 | 0 | 0 | 0 | 0 | 0 | 0 | 0 | 0 | 0 | 0 | 0 | 0 | 0 | 0 | 0 | 0 | 0 | 0 | 0 | |
| TOTAL | 48 | 47 | 1 | 0 | 1 | 0 | 0 | 0 | 0 | 0 | 1 | 0 | 0 | 0 | 0 | 0 | 0 | 0 | 1 | 0 | |

ACLARACIONES DEL ORGANISMO:

(*) Especificar normativa habilitante de designaciones directas.

(**) Especificar "otros" mecanismos de selección.

(***) Especificar otros motivos de bajas

Aclaraciones: Diferencias entre Saldo 1 y Saldo 2.

En el año 2015 debió informarse una baja de presupuestado.
En el año 2015 debió informarse un alta de contrato permanente.

VÍNCULOS LABORALES CON EL ESTADO

INFORMACIÓN AL 31 DE DICIEMBRE DE 2016

| INCISO N° | DENOMINACIÓN |
|-----------|------------------------|
| 86 | Intendencia de Florida |

| CUADRO 1 | | VÍNCULOS CON CALIDAD DE FUNCIONARIOS PÚBLICOS | | | | | VÍNCULOS SIN CALIDAD DE FUNCIONARIOS PÚBLICOS | | | | | | | | |
|------------------|------------------------|---|---|-----------------------|------------------------|--------------|---|----------|--------------------|---------------------------------|------------------------|--|-------------------------|---------------------------|----------------|
| UNIDAD EJECUTORA | | Presupuestados | Contratos Permanentes/ Función pública | Zafrales y Eventuales | Otros Funcionarios (1) | TOTAL F. P. | Becarios | Pasantes | Arrendamiento Obra | Arrend. Obra con Org. Internac. | Arrendamiento Servicio | Arrend. de Servicio con Org. Internac. | C. a Término Ley 17.556 | Otros No Funcionarios (2) | TOTAL NO F. P. |
| N° | DENOMINACIÓN | | | | | | | | | | | | | | |
| 001 | Intendencia de Florida | 578 | 390 | 66 | | 1.034 | | 4 | 1 | | 15 | | | 2 | 22 |
| | | | | | | 0 | | | | | | | | | 0 |
| | | | | | | 0 | | | | | | | | | 0 |
| | | | | | | 0 | | | | | | | | | 0 |
| | | | | | | 0 | | | | | | | | | 0 |
| | | | | | | 0 | | | | | | | | | 0 |
| | | | | | | 0 | | | | | | | | | 0 |
| | | | | | | 0 | | | | | | | | | 0 |
| | | | | | | 0 | | | | | | | | | 0 |
| | | | | | | 0 | | | | | | | | | 0 |
| | | | | | | 0 | | | | | | | | | 0 |
| | | | | | | 0 | | | | | | | | | 0 |
| TOTAL | | 578 | 390 | 66 | 0 | 1.034 | 0 | 4 | 1 | 0 | 15 | 0 | 0 | 2 | 22 |

(1) En caso de utilizar esta categoría aclare a continuación a qué tipo de vínculos (**CON CALIDAD DE FUNCIONARIOS PÚBLICOS**) corresponde:

(2) En caso de utilizar esta categoría aclare a continuación a qué tipo de vínculos (**SIN CALIDAD DE FUNCIONARIOS PÚBLICOS**) corresponde:

2 Personas contratadas en carácter de Horas Docentes

Cantidad de funcionarios que perciben retiro incentivado al 31/12/2016 y normativa habilitante:

44 Funcionarios que perciben Retiro Incentivado Decreto 7/16 y 24/16 de la Junta Departamental de Florida.-

Cantidad de funcionarios en comisión en el Inciso (comisiones entrantes provenientes de otro Inciso):

25

Observaciones

VÍNCULOS LABORALES CON EL ESTADO

INFORMACIÓN AL 31 DE DICIEMBRE DE 2016

| INCISO Nº | DENOMINACIÓN |
|-----------|------------------------|
| 86 | Intendencia de Florida |

| SEXO | VÍNCULOS CON CALIDAD DE FUNCIONARIOS PÚBLICOS | | | | | VÍNCULOS SIN CALIDAD DE FUNCIONARIOS PÚBLICOS | | | | | | | | |
|--------------|---|--------------------------------------|--------------------------|--------------------|--------------|---|----------|--------------------------|------------------------------------|------------------------------|--|----------------------------------|----------------|----------------|
| | Presupuestados | Contratos Permanentes/ Función Pú | Zafrales y Eventuales | Otros Funcionarios | TOTAL FUNC. | Becarios | Pasantes | Arrendamiento de Obra | Arrend. Obra con Org. Internac. | Arrendamiento de Servicio | Arrend. Servicio con Org. Internac. | Contrato a Término Ley 17.556 | Otros No Func. | TOTAL NO FUNC. |
| HOMBRES | 394 | 275 | 43 | | 712 | | | 1 | | 10 | | | 1 | 12 |
| MUJERES | 184 | 115 | 23 | | 322 | | 4 | | | 5 | | | 1 | 10 |
| TRANS | | | | | 0 | | | | | | | | | 0 |
| TOTAL | 578 | 390 | 66 | 0 | 1.034 | 0 | 4 | 1 | 0 | 15 | 0 | 0 | 2 | 22 |

| DEPARTAMENTO (*) | VÍNCULOS CON CALIDAD DE FUNCIONARIOS PÚBLICOS | | | | | VÍNCULOS SIN CALIDAD DE FUNCIONARIOS PÚBLICOS | | | | | | | | |
|------------------|---|--------------------------------------|--------------------------|--------------------|--------------|---|----------|--------------------------|------------------------------------|------------------------------|--|----------------------------------|----------------|---------------|
| | Presupuestados | Contratos Permanentes/ Función Pú | Zafrales y Eventuales | Otros Funcionarios | TOTAL F.P. | Becarios | Pasantes | Arrendamiento de Obra | Arrend. Obra con Org. Internac. | Arrendamiento de Servicio | Arrend. Servicio con Org. Internac. | Contrato a Término Ley 17.556 | Otros No Func. | TOTAL NO F.P. |
| ARTIGAS | | | | | 0 | | | | | | | | | 0 |
| CANELONES | | | | | 0 | | | | | | | | | 0 |
| CERRO LARGO | | | | | 0 | | | | | | | | | 0 |
| COLONIA | | | | | 0 | | | | | | | | | 0 |
| DURAZNO | | | | | 0 | | | | | | | | | 0 |
| FLORES | | | | | 0 | | | | | | | | | 0 |
| FLORIDA | 578 | 390 | 66 | | 1.034 | | 4 | 1 | | 15 | | | 2 | 22 |
| LAVALLEJA | | | | | 0 | | | | | | | | | 0 |
| MALDONADO | | | | | 0 | | | | | | | | | 0 |
| PAYSANDÚ | | | | | 0 | | | | | | | | | 0 |
| RÍO NEGRO | | | | | 0 | | | | | | | | | 0 |
| RIVERA | | | | | 0 | | | | | | | | | 0 |
| ROCHA | | | | | 0 | | | | | | | | | 0 |
| SALTO | | | | | 0 | | | | | | | | | 0 |
| SAN JOSÉ | | | | | 0 | | | | | | | | | 0 |
| SORIANO | | | | | 0 | | | | | | | | | 0 |
| TACUAREMBO | | | | | 0 | | | | | | | | | 0 |
| TREINTA Y TRES | | | | | 0 | | | | | | | | | 0 |
| MONTEVIDEO | | | | | 0 | | | | | | | | | 0 |
| EXTERIOR | | | | | 0 | | | | | | | | | 0 |
| ITINERANTE | | | | | 0 | | | | | | | | | 0 |
| Sin clasificar | | | | | 0 | | | | | | | | | 0 |
| TOTAL | 578 | 390 | 66 | 0 | 1.034 | 0 | 4 | 1 | 0 | 15 | 0 | 0 | 2 | 22 |

(*) Corresponde informar el Departamento donde se llevan a cabo las tareas propias del vínculo.

Observaciones

VÍNCULOS LABORALES CON EL ESTADO

INFORMACIÓN AL 31 DE DICIEMBRE DE 2016

| INCISO Nº | DENOMINACIÓN |
|-----------|------------------------|
| 86 | Intendencia de Florida |

| ESCALAFÓN | VÍNCULOS CON CALIDAD DE FUNCIONARIOS PÚBLICOS | | | | TOTAL |
|--------------------------|---|---|-----------------------|--------------------|--------------|
| | Presupuestados | Contratos Permanentes/Función pública | Zafrales y Eventuales | Otros Funcionarios | |
| A- PROFESIONAL | 9 | 25 | | | 34 |
| B- TÉCNICO PROFESIONAL | 13 | 17 | | | 30 |
| C- ADMINISTRATIVO | 156 | 71 | 6 | | 233 |
| D- ESPECIALIZADO | | | | | 0 |
| E- OFICIOS | 222 | 209 | 44 | | 475 |
| F- SERVICIOS AUXILIARES | 76 | 37 | | | 113 |
| G- DOCENTE DE UDELAR | | | | | 0 |
| H- DOCENTE DE A.N.E.P. | | | | | 0 |
| J- DOCENTE DE OTROS ORG. | 8 | 31 | 16 | | 55 |
| K- MILITAR | | | | | 0 |
| L- POLICIAL | | | | | 0 |
| M- SERVICIOS EXTERIORES | | | | | 0 |
| N- JUDICATURA | | | | | 0 |
| P- POLÍTICO | 4 | | | | 4 |
| Q- PARTICULAR CONFIANZA | 14 | | | | 14 |
| R- RESIDUAL | 76 | | | | 76 |
| S- PENITENCIARIO | | | | | 0 |
| OTROS (*) | | | | | 0 |
| TOTAL | 578 | 390 | 66 | 0 | 1.034 |

(*) En caso de utilizar "otros" aclare a continuación a qué corresponde:

| |
|--|
| |
|--|

ALTAS Y BAJAS EN LOS ORGANISMOS DEL ESTADO
 INFORMACIÓN DEL 1° DE ENERO DE 2016 AL 31 DE DICIEMBRE DE 2016

| | |
|------------------|------------------------|
| INCISO N° | DENOMINACIÓN |
| 86 | Intendencia de Florida |

| | Col. 1 | Col. 2 | Col. 3 | Col. 4 | Col. 5 | Col. 6 | Col. 7 | Col. 8 | Col. 9 | Col. 10 | Col. 11 | Col. 12 | Col. 13 | Col. 14 | Col. 15 | Col. 16 | Col. 17 | Col. 18 | Col. 19 | Col. 20 | |
|--|------------------------|------------------------|----------------------------------|----------------------------------|----------|---------------------------------|------------------------------|-------------------|------------|-------------------------|------------|---------------|-------------|--------------------------|------------|----------------------------|----------------------------|---------------------------|--------------|-----------|--|
| | Inf.Vinculos dic. 2016 | Inf.Vinculos dic. 2015 | SALDO 1 Inf.Vinculos 2016 - 2015 | ALTAS POR MECANISMO DE SELECCIÓN | | | | | | | BAJAS | | | | | | | SALDO (Total A - Total B) | Renovaciones | | |
| | | | | Designación directa (*) | Sorteo | Concurso méritos y antecedentes | Concurso oposición y méritos | Sorteo y concurso | Otros (**) | Transformación (nuevos) | TOTAL A | Fallecimiento | Destitución | Renuncia/fin de contrato | Jubilación | Por todo otro motivo (***) | Transformación (extinción) | TOTAL B | | | |
| VINCULOS CON CALIDAD DE FUNCIONARIO PUBLICO | | | | | | | | | | | | | | | | | | | | | |
| Presupuestados | 578 | 599 | -21 | 3 | | | | | | 25 | 28 | 5 | 2 | 31 | 9 | | | 47 | -19 | | |
| Contratados permanentes | 390 | 404 | -14 | 4 | | | | | | | 4 | 2 | | 15 | 3 | 2 | 12 | 34 | -30 | | |
| Zafrales y Eventuales | 66 | 16 | 50 | 2 | | 8 | 16 | 34 | | | 60 | | | 12 | | | 13 | 25 | 35 | 17 | |
| Otros | | | 0 | | | | | | | | 0 | | | | | | | 0 | 0 | | |
| Sub Total | 1.034 | 1.019 | 15 | 9 | 0 | 8 | 16 | 34 | 0 | 25 | 92 | 7 | 2 | 58 | 12 | 2 | 25 | 106 | -14 | 17 | |
| VINCULOS SIN CALIDAD DE FUNCIONARIO PUBLICO | | | | | | | | | | | | | | | | | | | | | |
| Becarios | | | 0 | | | | | | | | 0 | | | | | | | 0 | 0 | | |
| Pasantes | 4 | | 4 | | | 5 | | | | | 5 | | | 1 | | | | 1 | 4 | | |
| Arrendamientos de Obra | 1 | 1 | 0 | | | | | | | | 0 | | | | | | | 0 | 0 | | |
| Arrendamientos de Obra con Org. Internacional | | | 0 | | | | | | | | 0 | | | | | | | 0 | 0 | | |
| Arrendamientos de Servicio | 15 | 12 | 3 | 2 | | 1 | | | | | 3 | | | 1 | | | | 1 | 2 | | |
| Arr. de Servicio con Org. Internacional | | | 0 | | | | | | | | 0 | | | | | | | 0 | 0 | | |
| Contratos a Término Ley 17.556 | | | 0 | | | | | | | | 0 | | | | | | | 0 | 0 | | |
| Otros | 2 | | 2 | 2 | | | | | | | 2 | | | | | | | 0 | 2 | | |
| Sub Total | 22 | 13 | 9 | 4 | 0 | 6 | 0 | 0 | 0 | 0 | 10 | 0 | 0 | 2 | 0 | 0 | 0 | 2 | 8 | 0 | |
| TOTAL | 1.056 | 1.032 | 24 | 13 | 0 | 14 | 16 | 34 | 0 | 25 | 102 | 7 | 2 | 60 | 12 | 2 | 25 | 108 | -6 | 17 | |

ACLARACIONES DEL ORGANISMO:

(*) Especificar normativa habilitante de designaciones directas.

1 Presupuestado- Artículo 21 Decreto 7/16 del Presupuesto Quinquenal 2016-2020 (Particular Confianza) ;1 Presupuestado - Artículos 23 y 26 Decreto 7/16 del Presupuesto Quinquenal 2016-2020 (Particular Confianza);1 Presupuestado -Artículo 9 Decreto 23/11 Modificación Presupuestal 2011-2015 (Particular Confianza) ;4 Contratados Permanentes - Decreto 26/05 de la Junta Departamental de Florida; 2 Eventuales- Artículo 16 Decreto 3/11 de la Junta Departamental de Florida y Artículo 60 del Estatuto del Funcionario.

(**) Especificar "otros" mecanismos de selección.

(***) Especificar otros motivos de bajas

Cese de Contrato por despido.

Aclaraciones: Diferencias entre Saldo 1 y Saldo 2.

Se produjo un error en el informe enviado correspondiente a Diciembre de 2015, en el mismo faltaron informar 12 Contratados Permanentes, por lo tanto el total debió ser 1031 Funcionarios en lugar de los 1019 que se informaron. Los movimientos de Altas y Bajas a Diciembre de 2016 informados son los correctos. Se desconocen los motivos de la diferencia entre saldo 1 y 2.

VÍNCULOS LABORALES CON EL ESTADO

INFORMACIÓN AL 31 DE DICIEMBRE DE 2016

| INCISO N° | DENOMINACIÓN |
|-----------|--------------------------------|
| 86 | Junta Departamental de Florida |

| CUADRO 1 | | VÍNCULOS CON CALIDAD DE FUNCIONARIOS PÚBLICOS | | | | | VÍNCULOS SIN CALIDAD DE FUNCIONARIOS PÚBLICOS | | | | | | | | |
|------------------|--------------------------|---|---|-----------------------|------------------------|-------------|---|----------|--------------------|---------------------------------|------------------------|--|-------------------------|---------------------------|----------------|
| UNIDAD EJECUTORA | | Presupuestados | Contratos Permanentes/ Función pública | Zafrales y Eventuales | Otros Funcionarios (1) | TOTAL F. P. | Becarios | Pasantes | Arrendamiento Obra | Arrend. Obra con Org. Internac. | Arrendamiento Servicio | Arrend. de Servicio con Org. Internac. | C. a Término Ley 17.556 | Otros No Funcionarios (2) | TOTAL NO F. P. |
| N° | DENOMINACIÓN | | | | | | | | | | | | | | |
| 002 | Junta Deptal. de Florida | 60 | 5 | | | 65 | | | | | 3 | | | | 3 |
| | | | | | | 0 | | | | | | | | | 0 |
| | | | | | | 0 | | | | | | | | | 0 |
| | | | | | | 0 | | | | | | | | | 0 |
| | | | | | | 0 | | | | | | | | | 0 |
| | | | | | | 0 | | | | | | | | | 0 |
| | | | | | | 0 | | | | | | | | | 0 |
| | | | | | | 0 | | | | | | | | | 0 |
| | | | | | | 0 | | | | | | | | | 0 |
| | | | | | | 0 | | | | | | | | | 0 |
| | | | | | | 0 | | | | | | | | | 0 |
| | | | | | | 0 | | | | | | | | | 0 |
| TOTAL | | 60 | 5 | 0 | 0 | 65 | 0 | 0 | 0 | 0 | 3 | 0 | 0 | 0 | 3 |

(1) En caso de utilizar esta categoría aclare a continuación a qué tipo de vínculos (**CON CALIDAD DE FUNCIONARIOS PÚBLICOS**) corresponde:

(2) En caso de utilizar esta categoría aclare a continuación a qué tipo de vínculos (**SIN CALIDAD DE FUNCIONARIOS PÚBLICOS**) corresponde:

Cantidad de funcionarios que perciben retiro incentivado al 31/12/2016 y normativa habilitante:

Cantidad de funcionarios en comisión en el Inciso (comisiones entrantes provenientes de otro Inciso):

Observaciones

VÍNCULOS LABORALES CON EL ESTADO

INFORMACIÓN AL 31 DE DICIEMBRE DE 2016

| INCISO Nº | DENOMINACIÓN |
|-----------|--------------------------------|
| 86 | Junta Departamental de Florida |

| SEXO | VÍNCULOS CON CALIDAD DE FUNCIONARIOS PÚBLICOS | | | | | VÍNCULOS SIN CALIDAD DE FUNCIONARIOS PÚBLICOS | | | | | | | | |
|--------------|---|-----------------------------------|-----------------------|--------------------|-------------|---|----------|-----------------------|---------------------------------|---------------------------|-------------------------------------|-------------------------------|----------------|----------------|
| | Presupuestados | Contratos Permanentes/ Función Pú | Zafrales y Eventuales | Otros Funcionarios | TOTAL FUNC. | Becarios | Pasantes | Arrendamiento de Obra | Arrend. Obra con Org. Internac. | Arrendamiento de Servicio | Arrend. Servicio con Org. Internac. | Contrato a Término Ley 17.556 | Otros No Func. | TOTAL NO FUNC. |
| HOMBRES | 39 | 3 | | | 42 | | | | | 3 | | | | 3 |
| MUJERES | 21 | 2 | | | 23 | | | | | | | | | 0 |
| TRANS | | | | | 0 | | | | | | | | | 0 |
| TOTAL | 60 | 5 | 0 | 0 | 65 | 0 | 0 | 0 | 0 | 3 | 0 | 0 | 0 | 3 |

| DEPARTAMENTO (*) | VÍNCULOS CON CALIDAD DE FUNCIONARIOS PÚBLICOS | | | | | VÍNCULOS SIN CALIDAD DE FUNCIONARIOS PÚBLICOS | | | | | | | | |
|------------------|---|-----------------------------------|-----------------------|--------------------|------------|---|----------|-----------------------|---------------------------------|---------------------------|-------------------------------------|-------------------------------|----------------|---------------|
| | Presupuestados | Contratos Permanentes/ Función Pú | Zafrales y Eventuales | Otros Funcionarios | TOTAL F.P. | Becarios | Pasantes | Arrendamiento de Obra | Arrend. Obra con Org. Internac. | Arrendamiento de Servicio | Arrend. Servicio con Org. Internac. | Contrato a Término Ley 17.556 | Otros No Func. | TOTAL NO F.P. |
| ARTIGAS | | | | | 0 | | | | | | | | | 0 |
| CANELONES | | | | | 0 | | | | | | | | | 0 |
| CERRO LARGO | | | | | 0 | | | | | | | | | 0 |
| COLONIA | | | | | 0 | | | | | | | | | 0 |
| DURAZNO | | | | | 0 | | | | | | | | | 0 |
| FLORES | | | | | 0 | | | | | | | | | 0 |
| FLORIDA | 60 | 5 | | | 65 | | | | | 3 | | | | 3 |
| LAVALLEJA | | | | | 0 | | | | | | | | | 0 |
| MALDONADO | | | | | 0 | | | | | | | | | 0 |
| PAYSANDÚ | | | | | 0 | | | | | | | | | 0 |
| RÍO NEGRO | | | | | 0 | | | | | | | | | 0 |
| RIVERA | | | | | 0 | | | | | | | | | 0 |
| ROCHA | | | | | 0 | | | | | | | | | 0 |
| SALTO | | | | | 0 | | | | | | | | | 0 |
| SAN JOSÉ | | | | | 0 | | | | | | | | | 0 |
| SORIANO | | | | | 0 | | | | | | | | | 0 |
| TACUAREMBO | | | | | 0 | | | | | | | | | 0 |
| TREINTA Y TRES | | | | | 0 | | | | | | | | | 0 |
| MONTEVIDEO | | | | | 0 | | | | | | | | | 0 |
| EXTERIOR | | | | | 0 | | | | | | | | | 0 |
| ITINERANTE | | | | | 0 | | | | | | | | | 0 |
| Sin clasificar | | | | | 0 | | | | | | | | | 0 |
| TOTAL | 60 | 5 | 0 | 0 | 65 | 0 | 0 | 0 | 0 | 3 | 0 | 0 | 0 | 3 |

(*) Corresponde informar el Departamento donde se llevan a cabo las tareas propias del vínculo.

Observaciones

VÍNCULOS LABORALES CON EL ESTADO

INFORMACIÓN AL 31 DE DICIEMBRE DE 2016

| INCISO Nº | DENOMINACIÓN |
|-----------|--------------------------------|
| 86 | Junta Departamental de Florida |

| ESCALAFÓN | VÍNCULOS CON CALIDAD DE FUNCIONARIOS PÚBLICOS | | | | TOTAL |
|--------------------------|---|---------------------------------------|-----------------------|--------------------|-----------|
| | Presupuestados | Contratos Permanentes/Función pública | Zafrales y Eventuales | Otros Funcionarios | |
| A- PROFESIONAL | 1 | 3 | | | 4 |
| B- TÉCNICO PROFESIONAL | | | | | 0 |
| C- ADMINISTRATIVO | 4 | | | | 4 |
| D- ESPECIALIZADO | 12 | | | | 12 |
| E- OFICIOS | | | | | 0 |
| F- SERVICIOS AUXILIARES | 5 | 2 | | | 7 |
| G- DOCENTE DE UDELAR | | | | | 0 |
| H- DOCENTE DE A.N.E.P. | | | | | 0 |
| J- DOCENTE DE OTROS ORG. | | | | | 0 |
| K- MILITAR | | | | | 0 |
| L- POLICIAL | | | | | 0 |
| M- SERVICIOS EXTERIORES | | | | | 0 |
| N- JUDICATURA | | | | | 0 |
| P- POLÍTICO | 31 | | | | 31 |
| Q- PARTICULAR CONFIANZA | 1 | | | | 1 |
| R- RESIDUAL | 6 | | | | 6 |
| S- PENITENCIARIO | | | | | 0 |
| OTROS (*) | | | | | 0 |
| TOTAL | 60 | 5 | 0 | 0 | 65 |

(*) En caso de utilizar "otros" aclare a continuación a qué corresponde:

| |
|--|
| |
|--|

ALTAS Y BAJAS EN LOS ORGANISMOS DEL ESTADO
 INFORMACIÓN DEL 1° DE ENERO DE 2016 AL 31 DE DICIEMBRE DE 2016

| | |
|------------------|--------------------------------|
| INCISO N° | DENOMINACIÓN |
| 86 | Junta Departamental de Florida |

| | Col. 1 | Col. 2 | Col. 3 | Col. 4 | Col. 5 | Col. 6 | Col. 7 | Col. 8 | Col. 9 | Col. 10 | Col. 11 | Col. 12 | Col. 13 | Col. 14 | Col. 15 | Col. 16 | Col. 17 | Col. 18 | Col. 19 | Col. 20 | |
|--|------------------------|------------------------|----------------------------------|----------------------------------|----------|---------------------------------|------------------------------|-------------------|------------|-------------------------|----------|---------------|-------------|--------------------------|------------|----------------------------|----------------------------|---------------------------|--------------|----------|--|
| | Inf.Vinculos dic. 2016 | Inf.Vinculos dic. 2015 | SALDO 1 Inf.Vinculos 2016 - 2015 | ALTAS POR MECANISMO DE SELECCIÓN | | | | | | | BAJAS | | | | | | | SALDO (Total A - Total B) | Renovaciones | | |
| | | | | Designación directa (*) | Sorteo | Concurso méritos y antecedentes | Concurso oposición y méritos | Sorteo y concurso | Otros (**) | Transformación (nuevos) | TOTAL A | Fallecimiento | Destitución | Renuncia/fin de contrato | Jubilación | Por todo otro motivo (***) | Transformación (extinción) | TOTAL B | | | |
| VINCULOS CON CALIDAD DE FUNCIONARIO PUBLICO | | | | | | | | | | | | | | | | | | | | | |
| Presupuestados | 60 | 66 | -6 | 1 | | | | | | | 1 | | | | 3 | | | 3 | -2 | | |
| Contratados permanentes | 5 | | 5 | 2 | | | | | | | 2 | | | | | | | 0 | 2 | | |
| Zafrales y Eventuales | | | 0 | | | | | | | | 0 | | | | | | | 0 | 0 | | |
| Otros | | | 0 | | | | | | | | 0 | | | | | | | 0 | 0 | | |
| Sub Total | 65 | 66 | -1 | 3 | 0 | 0 | 0 | 0 | 0 | 0 | 3 | 0 | 0 | 0 | 3 | 0 | 0 | 3 | 0 | 0 | |
| VINCULOS SIN CALIDAD DE FUNCIONARIO PUBLICO | | | | | | | | | | | | | | | | | | | | | |
| Becarios | | | 0 | | | | | | | | 0 | | | | | | | 0 | 0 | | |
| Pasantes | | | 0 | | | | | | | | 0 | | | | | | | 0 | 0 | | |
| Arrendamientos de Obra | | | 0 | | | | | | | | 0 | | | | | | | 0 | 0 | | |
| Arrendamientos de Obra con Org. Internacional | | | 0 | | | | | | | | 0 | | | | | | | 0 | 0 | | |
| Arrendamientos de Servicio | 3 | 2 | 1 | 2 | | | | | | | 2 | | | 1 | | | | 1 | 1 | | |
| Arr. de Servicio con Org. Internacional | | | 0 | | | | | | | | 0 | | | | | | | 0 | 0 | | |
| Contratos a Término Ley 17.556 | | | 0 | | | | | | | | 0 | | | | | | | 0 | 0 | | |
| Otros | | | 0 | | | | | | | | 0 | | | | | | | 0 | 0 | | |
| Sub Total | 3 | 2 | 1 | 2 | 0 | 0 | 0 | 0 | 0 | 0 | 2 | 0 | 0 | 1 | 0 | 0 | 0 | 1 | 1 | 0 | |
| TOTAL | 68 | 68 | 0 | 5 | 0 | 0 | 0 | 0 | 0 | 0 | 5 | 0 | 0 | 1 | 3 | 0 | 0 | 4 | 1 | 0 | |

ACLARACIONES DEL ORGANISMO:

(*) Especificar normativa habilitante de designaciones directas.

Resoluciones de Presidencia 333.02.16 y 407.02.16

(**) Especificar "otros" mecanismos de selección.

(***) Especificar otros motivos de bajas

Aclaraciones: Diferencias entre Saldo 1 y Saldo 2.

En el informe 2015 se informaron 3 contratos permanentes como presupuestados.

VÍNCULOS LABORALES CON EL ESTADO

INFORMACIÓN AL 31 DE DICIEMBRE DE 2016

| INCISO N° | DENOMINACIÓN |
|-----------|--------------------------|
| 87 | Intendencia de Lavalleja |

| CUADRO 1 | | VÍNCULOS CON CALIDAD DE FUNCIONARIOS PÚBLICOS | | | | | VÍNCULOS SIN CALIDAD DE FUNCIONARIOS PÚBLICOS | | | | | | | | |
|------------------|--------------------------|---|---|-----------------------|------------------------|--------------|---|----------|--------------------|---------------------------------|------------------------|--|-------------------------|---------------------------|----------------|
| UNIDAD EJECUTORA | | Presupuestados | Contratos Permanentes/ Función pública | Zafrales y Eventuales | Otros Funcionarios (1) | TOTAL F. P. | Becarios | Pasantes | Arrendamiento Obra | Arrend. Obra con Org. Internac. | Arrendamiento Servicio | Arrend. de Servicio con Org. Internac. | C. a Término Ley 17.556 | Otros No Funcionarios (2) | TOTAL NO F. P. |
| N° | DENOMINACIÓN | | | | | | | | | | | | | | |
| 001 | Intendencia de Lavalleja | 595 | 423 | 389 | | 1.407 | | | | | | | | | 0 |
| | | | | | | 0 | | | | | | | | | 0 |
| | | | | | | 0 | | | | | | | | | 0 |
| | | | | | | 0 | | | | | | | | | 0 |
| | | | | | | 0 | | | | | | | | | 0 |
| | | | | | | 0 | | | | | | | | | 0 |
| | | | | | | 0 | | | | | | | | | 0 |
| | | | | | | 0 | | | | | | | | | 0 |
| | | | | | | 0 | | | | | | | | | 0 |
| | | | | | | 0 | | | | | | | | | 0 |
| | | | | | | 0 | | | | | | | | | 0 |
| | | | | | | 0 | | | | | | | | | 0 |
| | | | | | | 0 | | | | | | | | | 0 |
| | | | | | | 0 | | | | | | | | | 0 |
| TOTAL | | 595 | 423 | 389 | 0 | 1.407 | 0 | 0 | 0 | 0 | 0 | 0 | 0 | 0 | 0 |

(1) En caso de utilizar esta categoría aclare a continuación a qué tipo de vínculos (**CON CALIDAD DE FUNCIONARIOS PÚBLICOS**) corresponde:

(2) En caso de utilizar esta categoría aclare a continuación a qué tipo de vínculos (**SIN CALIDAD DE FUNCIONARIOS PÚBLICOS**) corresponde:

Cantidad de funcionarios que perciben retiro incentivado al 31/12/2016 y normativa habilitante:

86 retiros incentivados

Cantidad de funcionarios en comisión en el Inciso (comisiones entrantes provenientes de otro Inciso):

Observaciones

VÍNCULOS LABORALES CON EL ESTADO

INFORMACIÓN AL 31 DE DICIEMBRE DE 2016

| INCISO Nº | DENOMINACIÓN |
|-----------|--------------------------|
| 87 | Intendencia de Lavalleja |

| SEXO | VÍNCULOS CON CALIDAD DE FUNCIONARIOS PÚBLICOS | | | | | VÍNCULOS SIN CALIDAD DE FUNCIONARIOS PÚBLICOS | | | | | | | | |
|--------------|---|-----------------------------------|-----------------------|--------------------|--------------|---|----------|-----------------------|---------------------------------|---------------------------|-------------------------------------|-------------------------------|----------------|----------------|
| | Presupuestados | Contratos Permanentes/ Función Pú | Zafrales y Eventuales | Otros Funcionarios | TOTAL FUNC. | Becarios | Pasantes | Arrendamiento de Obra | Arrend. Obra con Org. Internac. | Arrendamiento de Servicio | Arrend. Servicio con Org. Internac. | Contrato a Término Ley 17.556 | Otros No Func. | TOTAL NO FUNC. |
| HOMBRES | 400 | 236 | 281 | | 917 | | | | | | | | | 0 |
| MUJERES | 195 | 187 | 108 | | 490 | | | | | | | | | 0 |
| TRANS | | | | | 0 | | | | | | | | | 0 |
| TOTAL | 595 | 423 | 389 | 0 | 1.407 | 0 | 0 | 0 | 0 | 0 | 0 | 0 | 0 | 0 |

| DEPARTAMENTO (*) | VÍNCULOS CON CALIDAD DE FUNCIONARIOS PÚBLICOS | | | | | VÍNCULOS SIN CALIDAD DE FUNCIONARIOS PÚBLICOS | | | | | | | | |
|------------------|---|-----------------------------------|-----------------------|--------------------|--------------|---|----------|-----------------------|---------------------------------|---------------------------|-------------------------------------|-------------------------------|----------------|---------------|
| | Presupuestados | Contratos Permanentes/ Función Pú | Zafrales y Eventuales | Otros Funcionarios | TOTAL F.P. | Becarios | Pasantes | Arrendamiento de Obra | Arrend. Obra con Org. Internac. | Arrendamiento de Servicio | Arrend. Servicio con Org. Internac. | Contrato a Término Ley 17.556 | Otros No Func. | TOTAL NO F.P. |
| ARTIGAS | | | | | 0 | | | | | | | | | 0 |
| CANELONES | | | | | 0 | | | | | | | | | 0 |
| CERRO LARGO | | | | | 0 | | | | | | | | | 0 |
| COLONIA | | | | | 0 | | | | | | | | | 0 |
| DURAZNO | | | | | 0 | | | | | | | | | 0 |
| FLORES | | | | | 0 | | | | | | | | | 0 |
| FLORIDA | | | | | 0 | | | | | | | | | 0 |
| LAVALLEJA | 592 | 423 | 389 | | 1.404 | | | | | | | | | 0 |
| MALDONADO | | | | | 0 | | | | | | | | | 0 |
| PAYSANDÚ | | | | | 0 | | | | | | | | | 0 |
| RÍO NEGRO | | | | | 0 | | | | | | | | | 0 |
| RIVERA | | | | | 0 | | | | | | | | | 0 |
| ROCHA | | | | | 0 | | | | | | | | | 0 |
| SALTO | | | | | 0 | | | | | | | | | 0 |
| SAN JOSÉ | | | | | 0 | | | | | | | | | 0 |
| SORIANO | | | | | 0 | | | | | | | | | 0 |
| TACUAREMBO | | | | | 0 | | | | | | | | | 0 |
| TREINTA Y TRES | | | | | 0 | | | | | | | | | 0 |
| MONTEVIDEO | 3 | | | | 3 | | | | | | | | | 0 |
| EXTERIOR | | | | | 0 | | | | | | | | | 0 |
| ITINERANTE | | | | | 0 | | | | | | | | | 0 |
| Sin clasificar | | | | | 0 | | | | | | | | | 0 |
| TOTAL | 595 | 423 | 389 | 0 | 1.407 | 0 | 0 | 0 | 0 | 0 | 0 | 0 | 0 | 0 |

(*) Corresponde informar el Departamento donde se llevan a cabo las tareas propias del vínculo.

Observaciones

VÍNCULOS LABORALES CON EL ESTADO

INFORMACIÓN AL 31 DE DICIEMBRE DE 2016

| INCISO Nº | DENOMINACIÓN |
|-----------|--------------------------|
| 87 | Intendencia de Lavalleja |

| ESCALAFÓN | VÍNCULOS CON CALIDAD DE FUNCIONARIOS PÚBLICOS | | | | TOTAL |
|--------------------------|---|---------------------------------------|-----------------------|--------------------|--------------|
| | Presupuestados | Contratos Permanentes/Función pública | Zafrales y Eventuales | Otros Funcionarios | |
| A- PROFESIONAL | 6 | 18 | | | 24 |
| B- TÉCNICO PROFESIONAL | 1 | 1 | | | 2 |
| C- ADMINISTRATIVO | 121 | 61 | | | 182 |
| D- ESPECIALIZADO | 21 | 11 | | | 32 |
| E- OFICIOS | 269 | 154 | | | 423 |
| F- SERVICIOS AUXILIARES | 162 | 137 | 389 | | 688 |
| G- DOCENTE DE UDELAR | | | | | 0 |
| H- DOCENTE DE A.N.E.P. | 1 | 5 | | | 6 |
| J- DOCENTE DE OTROS ORG. | 1 | 33 | | | 34 |
| K- MILITAR | | | | | 0 |
| L- POLICIAL | | | | | 0 |
| M- SERVICIOS EXTERIORES | | | | | 0 |
| N- JUDICATURA | | | | | 0 |
| P- POLÍTICO | 5 | | | | 5 |
| Q- PARTICULAR CONFIANZA | 8 | 3 | | | 11 |
| R- RESIDUAL | | | | | 0 |
| S- PENITENCIARIO | | | | | 0 |
| OTROS (*) | | | | | 0 |
| TOTAL | 595 | 423 | 389 | 0 | 1.407 |

(*) En caso de utilizar "otros" aclare a continuación a qué corresponde:

| |
|--|
| |
|--|

ALTAS Y BAJAS EN LOS ORGANISMOS DEL ESTADO
 INFORMACIÓN DEL 1° DE ENERO DE 2016 AL 31 DE DICIEMBRE DE 2016

| | |
|------------------|--------------------------|
| INCISO N° | DENOMINACIÓN |
| 87 | Intendencia de Lavalleja |

| | Col. 1 | Col. 2 | Col. 3 | Col. 4 | Col. 5 | Col. 6 | Col. 7 | Col. 8 | Col. 9 | Col. 10 | Col. 11 | Col. 12 | Col. 13 | Col. 14 | Col. 15 | Col. 16 | Col. 17 | Col. 18 | Col. 19 | Col. 20 | |
|--|------------------------|------------------------|----------------------------------|----------------------------------|----------|---------------------------------|------------------------------|-------------------|------------|-------------------------|-----------|---------------|-------------|--------------------------|------------|----------------------------|----------------------------|---------------------------|--------------|----------|--|
| | Inf.Vinculos dic. 2016 | Inf.Vinculos dic. 2015 | SALDO 1 Inf.Vinculos 2016 - 2015 | ALTAS POR MECANISMO DE SELECCIÓN | | | | | | | BAJAS | | | | | | | SALDO (Total A - Total B) | Renovaciones | | |
| | | | | Designación directa (*) | Sorteo | Concurso méritos y antecedentes | Concurso oposición y méritos | Sorteo y concurso | Otros (**) | Transformación (nuevos) | TOTAL A | Fallecimiento | Destitución | Renuncia/fin de contrato | Jubilación | Por todo otro motivo (***) | Transformación (extinción) | TOTAL B | | | |
| VINCULOS CON CALIDAD DE FUNCIONARIO PUBLICO | | | | | | | | | | | | | | | | | | | | | |
| Presupuestados | 595 | 630 | -35 | | | | | | | | 0 | 1 | | | 34 | | | 35 | -35 | | |
| Contratados permanentes | 423 | 425 | -2 | | | | | | | | 0 | | | | 2 | | | 2 | -2 | | |
| Zafrales y Eventuales | 389 | 371 | 18 | 18 | | | | | | | 18 | | | | | | | 0 | 18 | | |
| Otros | | 0 | 0 | | | | | | | | 0 | | | | | | | 0 | 0 | | |
| Sub Total | 1.407 | 1.426 | -19 | 18 | 0 | 0 | 0 | 0 | 0 | 0 | 18 | 1 | 0 | 0 | 36 | 0 | 0 | 37 | -19 | 0 | |
| VINCULOS SIN CALIDAD DE FUNCIONARIO PUBLICO | | | | | | | | | | | | | | | | | | | | | |
| Becarios | | | 0 | | | | | | | | 0 | | | | | | | 0 | 0 | | |
| Pasantes | | | 0 | | | | | | | | 0 | | | | | | | 0 | 0 | | |
| Arrendamientos de Obra | | | 0 | | | | | | | | 0 | | | | | | | 0 | 0 | | |
| Arrendamientos de Obra con Org. Internacional | | | 0 | | | | | | | | 0 | | | | | | | 0 | 0 | | |
| Arrendamientos de Servicio | | | 0 | | | | | | | | 0 | | | | | | | 0 | 0 | | |
| Arr. de Servicio con Org. Internacional | | | 0 | | | | | | | | 0 | | | | | | | 0 | 0 | | |
| Contratos a Término Ley 17.556 | | | 0 | | | | | | | | 0 | | | | | | | 0 | 0 | | |
| Otros | | | 0 | | | | | | | | 0 | | | | | | | 0 | 0 | | |
| Sub Total | 0 | 0 | 0 | 0 | 0 | 0 | 0 | 0 | 0 | 0 | 0 | 0 | 0 | 0 | 0 | 0 | 0 | 0 | 0 | 0 | |
| TOTAL | 1.407 | 1.426 | -19 | 18 | 0 | 0 | 0 | 0 | 0 | 0 | 18 | 1 | 0 | 0 | 36 | 0 | 0 | 37 | -19 | 0 | |

ACLARACIONES DEL ORGANISMO:

(*) Especificar normativa habilitante de designaciones directas.

| |
|--|
| |
|--|

(**) Especificar "otros" mecanismos de selección.

| |
|--|
| |
|--|

(***) Especificar otros motivos de bajas

| |
|--|
| |
|--|

Aclaraciones: Diferencias entre Saldo 1 y Saldo 2.

| |
|--|
| |
|--|

VÍNCULOS LABORALES CON EL ESTADO

INFORMACIÓN AL 31 DE DICIEMBRE DE 2016

| INCISO N° | DENOMINACIÓN |
|-----------|----------------------------------|
| 87 | Junta Departamental de Lavalleja |

| CUADRO 1 | | VÍNCULOS CON CALIDAD DE FUNCIONARIOS PÚBLICOS | | | | | VÍNCULOS SIN CALIDAD DE FUNCIONARIOS PÚBLICOS | | | | | | | | |
|------------------|----------------------------|---|---|-----------------------|------------------------|-------------|---|----------|--------------------|---------------------------------|------------------------|--|-------------------------|---------------------------|----------------|
| UNIDAD EJECUTORA | | Presupuestados | Contratos Permanentes/ Función pública | Zafrales y Eventuales | Otros Funcionarios (1) | TOTAL F. P. | Becarios | Pasantes | Arrendamiento Obra | Arrend. Obra con Org. Internac. | Arrendamiento Servicio | Arrend. de Servicio con Org. Internac. | C. a Término Ley 17.556 | Otros No Funcionarios (2) | TOTAL NO F. P. |
| N° | DENOMINACIÓN | | | | | | | | | | | | | | |
| 002 | Junta Deptal. de Lavalleja | 41 | 1 | | | 42 | | | | | | | | | 0 |
| | | | | | | 0 | | | | | | | | | 0 |
| | | | | | | 0 | | | | | | | | | 0 |
| | | | | | | 0 | | | | | | | | | 0 |
| | | | | | | 0 | | | | | | | | | 0 |
| | | | | | | 0 | | | | | | | | | 0 |
| | | | | | | 0 | | | | | | | | | 0 |
| | | | | | | 0 | | | | | | | | | 0 |
| | | | | | | 0 | | | | | | | | | 0 |
| | | | | | | 0 | | | | | | | | | 0 |
| | | | | | | 0 | | | | | | | | | 0 |
| | | | | | | 0 | | | | | | | | | 0 |
| | | | | | | 0 | | | | | | | | | 0 |
| | | | | | | 0 | | | | | | | | | 0 |
| TOTAL | | 41 | 1 | 0 | 0 | 42 | 0 | 0 | 0 | 0 | 0 | 0 | 0 | 0 | 0 |

(1) En caso de utilizar esta categoría aclare a continuación a qué tipo de vínculos (**CON CALIDAD DE FUNCIONARIOS PÚBLICOS**) corresponde:

(2) En caso de utilizar esta categoría aclare a continuación a qué tipo de vínculos (**SIN CALIDAD DE FUNCIONARIOS PÚBLICOS**) corresponde:

Cantidad de funcionarios que perciben retiro incentivado al 31/12/2016 y normativa habilitante:

Cantidad de funcionarios en comisión en el Inciso (comisiones entrantes provenientes de otro Inciso):

Observaciones

VÍNCULOS LABORALES CON EL ESTADO

INFORMACIÓN AL 31 DE DICIEMBRE DE 2016

| INCISO Nº | DENOMINACIÓN |
|-----------|----------------------------------|
| 87 | Junta Departamental de Lavalleja |

| SEXO | VÍNCULOS CON CALIDAD DE FUNCIONARIOS PÚBLICOS | | | | | VÍNCULOS SIN CALIDAD DE FUNCIONARIOS PÚBLICOS | | | | | | | | |
|--------------|---|------------------------------------|-----------------------|--------------------|-------------|---|----------|-----------------------|---------------------------------|---------------------------|-------------------------------------|-------------------------------|----------------|----------------|
| | Presupuestados | Contratos Permanentes/ Función Púb | Zafrales y Eventuales | Otros Funcionarios | TOTAL FUNC. | Becarios | Pasantes | Arrendamiento de Obra | Arrend. Obra con Org. Internac. | Arrendamiento de Servicio | Arrend. Servicio con Org. Internac. | Contrato a Término Ley 17.556 | Otros No Func. | TOTAL NO FUNC. |
| HOMBRES | 24 | 1 | | | 25 | | | | | | | | | 0 |
| MUJERES | 17 | | | | 17 | | | | | | | | | 0 |
| TRANS | | | | | 0 | | | | | | | | | 0 |
| TOTAL | 41 | 1 | 0 | 0 | 42 | 0 | 0 | 0 | 0 | 0 | 0 | 0 | 0 | 0 |

| DEPARTAMENTO (*) | VÍNCULOS CON CALIDAD DE FUNCIONARIOS PÚBLICOS | | | | | VÍNCULOS SIN CALIDAD DE FUNCIONARIOS PÚBLICOS | | | | | | | | |
|------------------|---|------------------------------------|-----------------------|--------------------|------------|---|----------|-----------------------|---------------------------------|---------------------------|-------------------------------------|-------------------------------|----------------|---------------|
| | Presupuestados | Contratos Permanentes/ Función Púb | Zafrales y Eventuales | Otros Funcionarios | TOTAL F.P. | Becarios | Pasantes | Arrendamiento de Obra | Arrend. Obra con Org. Internac. | Arrendamiento de Servicio | Arrend. Servicio con Org. Internac. | Contrato a Término Ley 17.556 | Otros No Func. | TOTAL NO F.P. |
| ARTIGAS | | | | | 0 | | | | | | | | | 0 |
| CANELONES | | | | | 0 | | | | | | | | | 0 |
| CERRO LARGO | | | | | 0 | | | | | | | | | 0 |
| COLONIA | | | | | 0 | | | | | | | | | 0 |
| DURAZNO | | | | | 0 | | | | | | | | | 0 |
| FLORES | | | | | 0 | | | | | | | | | 0 |
| FLORIDA | | | | | 0 | | | | | | | | | 0 |
| LAVALLEJA | 41 | 1 | | | 42 | | | | | | | | | 0 |
| MALDONADO | | | | | 0 | | | | | | | | | 0 |
| PAYSANDÚ | | | | | 0 | | | | | | | | | 0 |
| RÍO NEGRO | | | | | 0 | | | | | | | | | 0 |
| RIVERA | | | | | 0 | | | | | | | | | 0 |
| ROCHA | | | | | 0 | | | | | | | | | 0 |
| SALTO | | | | | 0 | | | | | | | | | 0 |
| SAN JOSÉ | | | | | 0 | | | | | | | | | 0 |
| SORIANO | | | | | 0 | | | | | | | | | 0 |
| TACUAREMBO | | | | | 0 | | | | | | | | | 0 |
| TREINTA Y TRES | | | | | 0 | | | | | | | | | 0 |
| MONTEVIDEO | | | | | 0 | | | | | | | | | 0 |
| EXTERIOR | | | | | 0 | | | | | | | | | 0 |
| ITINERANTE | | | | | 0 | | | | | | | | | 0 |
| Sin clasificar | | | | | 0 | | | | | | | | | 0 |
| TOTAL | 41 | 1 | 0 | 0 | 42 | 0 | 0 | 0 | 0 | 0 | 0 | 0 | 0 | 0 |

(*) Corresponde informar el Departamento donde se llevan a cabo las tareas propias del vínculo.

Observaciones

VÍNCULOS LABORALES CON EL ESTADO

INFORMACIÓN AL 31 DE DICIEMBRE DE 2016

| INCISO Nº | DENOMINACIÓN |
|-----------|----------------------------------|
| 87 | Junta Departamental de Lavalleja |

| ESCALAFÓN | VÍNCULOS CON CALIDAD DE FUNCIONARIOS PÚBLICOS | | | | TOTAL |
|--------------------------|---|---------------------------------------|-----------------------|--------------------|-----------|
| | Presupuestados | Contratos Permanentes/Función pública | Zafrales y Eventuales | Otros Funcionarios | |
| A- PROFESIONAL | 1 | 1 | | | 2 |
| B- TÉCNICO PROFESIONAL | | | | | 0 |
| C- ADMINISTRATIVO | 6 | | | | 6 |
| D- ESPECIALIZADO | | | | | 0 |
| E- OFICIOS | 1 | | | | 1 |
| F- SERVICIOS AUXILIARES | 2 | | | | 2 |
| G- DOCENTE DE UDELAR | | | | | 0 |
| H- DOCENTE DE A.N.E.P. | | | | | 0 |
| J- DOCENTE DE OTROS ORG. | | | | | 0 |
| K- MILITAR | | | | | 0 |
| L- POLICIAL | | | | | 0 |
| M- SERVICIOS EXTERIORES | | | | | 0 |
| N- JUDICATURA | | | | | 0 |
| P- POLÍTICO | 31 | | | | 31 |
| Q- PARTICULAR CONFIANZA | | | | | 0 |
| R- RESIDUAL | | | | | 0 |
| S- PENITENCIARIO | | | | | 0 |
| OTROS (*) | | | | | 0 |
| TOTAL | 41 | 1 | 0 | 0 | 42 |

(*) En caso de utilizar "otros" aclare a continuación a qué corresponde:

| |
|--|
| |
|--|

ALTAS Y BAJAS EN LOS ORGANISMOS DEL ESTADO
 INFORMACIÓN DEL 1° DE ENERO DE 2016 AL 31 DE DICIEMBRE DE 2016

| | |
|------------------|----------------------------------|
| INCISO N° | DENOMINACIÓN |
| 87 | Junta Departamental de Lavalleja |

| | Col. 1 | Col. 2 | Col. 3 | Col. 4 | Col. 5 | Col. 6 | Col. 7 | Col. 8 | Col. 9 | Col. 10 | Col. 11 | Col. 12 | Col. 13 | Col. 14 | Col. 15 | Col. 16 | Col. 17 | Col. 18 | Col. 19 | Col. 20 | |
|--|------------------------|------------------------|----------------------------------|----------------------------------|----------|---------------------------------|------------------------------|-------------------|------------|-------------------------|----------|---------------|-------------|--------------------------|------------|----------------------------|----------------------------|---------------------------|--------------|----------|--|
| | Inf.Vinculos dic. 2016 | Inf.Vinculos dic. 2015 | SALDO 1 Inf.Vinculos 2016 - 2015 | ALTAS POR MECANISMO DE SELECCIÓN | | | | | | | BAJAS | | | | | | | SALDO (Total A - Total B) | Renovaciones | | |
| | | | | Designación directa (*) | Sorteo | Concurso méritos y antecedentes | Concurso oposición y méritos | Sorteo y concurso | Otros (**) | Transformación (nuevos) | TOTAL A | Fallecimiento | Destitución | Renuncia/fin de contrato | Jubilación | Por todo otro motivo (***) | Transformación (extinción) | TOTAL B | | | |
| VINCULOS CON CALIDAD DE FUNCIONARIO PUBLICO | | | | | | | | | | | | | | | | | | | | | |
| Presupuestados | 41 | 39 | 2 | | | | 1 | | | 1 | 2 | | | | | | | 0 | 2 | | |
| Contratados permanentes | 1 | 1 | 0 | | | 1 | | | | | 1 | | | | | | 1 | 1 | 0 | | |
| Zafrales y Eventuales | 0 | 0 | 0 | | | | | | | | 0 | | | | | | | 0 | 0 | | |
| Otros | 0 | 0 | 0 | | | | | | | | 0 | | | | | | | 0 | 0 | | |
| Sub Total | 42 | 40 | 2 | 0 | 0 | 1 | 1 | 0 | 0 | 1 | 3 | 0 | 0 | 0 | 0 | 0 | 1 | 1 | 2 | 0 | |
| VINCULOS SIN CALIDAD DE FUNCIONARIO PUBLICO | | | | | | | | | | | | | | | | | | | | | |
| Becarios | | | 0 | | | | | | | | 0 | | | | | | | 0 | 0 | | |
| Pasantes | | | 0 | | | | | | | | 0 | | | | | | | 0 | 0 | | |
| Arrendamientos de Obra | | | 0 | | | | | | | | 0 | | | | | | | 0 | 0 | | |
| Arrendamientos de Obra con Org. Internacional | | | 0 | | | | | | | | 0 | | | | | | | 0 | 0 | | |
| Arrendamientos de Servicio | | | 0 | | | | | | | | 0 | | | | | | | 0 | 0 | | |
| Arr. de Servicio con Org. Internacional | | | 0 | | | | | | | | 0 | | | | | | | 0 | 0 | | |
| Contratos a Término Ley 17.556 | | | 0 | | | | | | | | 0 | | | | | | | 0 | 0 | | |
| Otros | | | 0 | | | | | | | | 0 | | | | | | | 0 | 0 | | |
| Sub Total | 0 | 0 | 0 | 0 | 0 | 0 | 0 | 0 | 0 | 0 | 0 | 0 | 0 | 0 | 0 | 0 | 0 | 0 | 0 | 0 | |
| TOTAL | 42 | 40 | 2 | 0 | 0 | 1 | 1 | 0 | 0 | 1 | 3 | 0 | 0 | 0 | 0 | 0 | 1 | 1 | 2 | 0 | |

ACLARACIONES DEL ORGANISMO:

(*) Especificar normativa habilitante de designaciones directas.

(**) Especificar "otros" mecanismos de selección.

(***) Especificar otros motivos de bajas

Aclaraciones: Diferencias entre Saldo 1 y Saldo 2.

VÍNCULOS LABORALES CON EL ESTADO

INFORMACIÓN AL 31 DE DICIEMBRE DE 2016

| INCISO N° | DENOMINACIÓN |
|-----------|--------------------------|
| 88 | Intendencia de Maldonado |

| CUADRO 1 | | VÍNCULOS CON CALIDAD DE FUNCIONARIOS PÚBLICOS | | | | | VÍNCULOS SIN CALIDAD DE FUNCIONARIOS PÚBLICOS | | | | | | | | |
|------------------|--------------------------|---|---|-----------------------|------------------------|--------------|---|----------|--------------------|---------------------------------|------------------------|--|-------------------------|---------------------------|----------------|
| UNIDAD EJECUTORA | | Presupuestados | Contratos Permanentes/ Función pública | Zafrales y Eventuales | Otros Funcionarios (1) | TOTAL F. P. | Becarios | Pasantes | Arrendamiento Obra | Arrend. Obra con Org. Internac. | Arrendamiento Servicio | Arrend. de Servicio con Org. Internac. | C. a Término Ley 17.556 | Otros No Funcionarios (2) | TOTAL NO F. P. |
| N° | DENOMINACIÓN | | | | | | | | | | | | | | |
| 001 | Intendencia de Maldonado | 1.510 | 1.008 | 272 | | 2.790 | 5 | | 8 | | 11 | | | | 24 |
| | | | | | | 0 | | | | | | | | | 0 |
| | | | | | | 0 | | | | | | | | | 0 |
| | | | | | | 0 | | | | | | | | | 0 |
| | | | | | | 0 | | | | | | | | | 0 |
| | | | | | | 0 | | | | | | | | | 0 |
| | | | | | | 0 | | | | | | | | | 0 |
| | | | | | | 0 | | | | | | | | | 0 |
| | | | | | | 0 | | | | | | | | | 0 |
| | | | | | | 0 | | | | | | | | | 0 |
| | | | | | | 0 | | | | | | | | | 0 |
| | | | | | | 0 | | | | | | | | | 0 |
| TOTAL | | 1.510 | 1.008 | 272 | 0 | 2.790 | 5 | 0 | 8 | 0 | 11 | 0 | 0 | 0 | 24 |

(1) En caso de utilizar esta categoría aclare a continuación a qué tipo de vínculos (**CON CALIDAD DE FUNCIONARIOS PÚBLICOS**) corresponde:

(2) En caso de utilizar esta categoría aclare a continuación a qué tipo de vínculos (**SIN CALIDAD DE FUNCIONARIOS PÚBLICOS**) corresponde:

Cantidad de funcionarios que perciben retiro incentivado al 31/12/2016 y normativa habilitante:

Cantidad de funcionarios en comisión en el Inciso (comisiones entrantes provenientes de otro Inciso):

Observaciones

VÍNCULOS LABORALES CON EL ESTADO

INFORMACIÓN AL 31 DE DICIEMBRE DE 2016

| INCISO Nº | DENOMINACIÓN |
|-----------|--------------------------|
| 88 | Intendencia de Maldonado |

| SEXO | VÍNCULOS CON CALIDAD DE FUNCIONARIOS PÚBLICOS | | | | | VÍNCULOS SIN CALIDAD DE FUNCIONARIOS PÚBLICOS | | | | | | | | |
|--------------|---|------------------------------------|-----------------------|--------------------|--------------|---|----------|-----------------------|---------------------------------|---------------------------|-------------------------------------|-------------------------------|----------------|----------------|
| | Presupuestados | Contratos Permanentes/ Función Púb | Zafrales y Eventuales | Otros Funcionarios | TOTAL FUNC. | Becarios | Pasantes | Arrendamiento de Obra | Arrend. Obra con Org. Internac. | Arrendamiento de Servicio | Arrend. Servicio con Org. Internac. | Contrato a Término Ley 17.556 | Otros No Func. | TOTAL NO FUNC. |
| HOMBRES | 1.041 | 603 | 234 | | 1.878 | 3 | | 7 | | 6 | | | | 16 |
| MUJERES | 469 | 405 | 38 | | 912 | 2 | | 1 | | 5 | | | | 8 |
| TRANS | | | | | 0 | | | | | | | | | 0 |
| TOTAL | 1.510 | 1.008 | 272 | 0 | 2.790 | 5 | 0 | 8 | 0 | 11 | 0 | 0 | 0 | 24 |

| DEPARTAMENTO (*) | VÍNCULOS CON CALIDAD DE FUNCIONARIOS PÚBLICOS | | | | | VÍNCULOS SIN CALIDAD DE FUNCIONARIOS PÚBLICOS | | | | | | | | |
|------------------|---|------------------------------------|-----------------------|--------------------|--------------|---|----------|-----------------------|---------------------------------|---------------------------|-------------------------------------|-------------------------------|----------------|---------------|
| | Presupuestados | Contratos Permanentes/ Función Púb | Zafrales y Eventuales | Otros Funcionarios | TOTAL F.P. | Becarios | Pasantes | Arrendamiento de Obra | Arrend. Obra con Org. Internac. | Arrendamiento de Servicio | Arrend. Servicio con Org. Internac. | Contrato a Término Ley 17.556 | Otros No Func. | TOTAL NO F.P. |
| ARTIGAS | | | | | 0 | | | | | | | | | 0 |
| CANELONES | | | | | 0 | | | | | | | | | 0 |
| CERRO LARGO | | | | | 0 | | | | | | | | | 0 |
| COLONIA | | | | | 0 | | | | | | | | | 0 |
| DURAZNO | | | | | 0 | | | | | | | | | 0 |
| FLORES | | | | | 0 | | | | | | | | | 0 |
| FLORIDA | 1 | | | | 1 | | | | | | | | | 0 |
| LAVALLEJA | | 2 | | | 2 | | | | | | | | | 0 |
| MALDONADO | 1.499 | 1.000 | 272 | | 2.771 | 5 | | 8 | | 11 | | | | 24 |
| PAYSANDÚ | | | | | 0 | | | | | | | | | 0 |
| RÍO NEGRO | | | | | 0 | | | | | | | | | 0 |
| RIVERA | | 1 | | | 1 | | | | | | | | | 0 |
| ROCHA | | | | | 0 | | | | | | | | | 0 |
| SALTO | | | | | 0 | | | | | | | | | 0 |
| SAN JOSÉ | | | | | 0 | | | | | | | | | 0 |
| SORIANO | | | | | 0 | | | | | | | | | 0 |
| TACUAREMBO | | | | | 0 | | | | | | | | | 0 |
| TREINTA Y TRES | | 1 | | | 1 | | | | | | | | | 0 |
| MONTEVIDEO | 10 | 4 | | | 14 | | | | | | | | | 0 |
| EXTERIOR | | | | | 0 | | | | | | | | | 0 |
| ITINERANTE | | | | | 0 | | | | | | | | | 0 |
| Sin clasificar | | | | | 0 | | | | | | | | | 0 |
| TOTAL | 1.510 | 1.008 | 272 | 0 | 2.790 | 5 | 0 | 8 | 0 | 11 | 0 | 0 | 0 | 24 |

(*) Corresponde informar el Departamento donde se llevan a cabo las tareas propias del vínculo.

Observaciones

VÍNCULOS LABORALES CON EL ESTADO

INFORMACIÓN AL 31 DE DICIEMBRE DE 2016

| INCISO Nº | DENOMINACIÓN |
|-----------|--------------------------|
| 88 | Intendencia de Maldonado |

| ESCALAFÓN | VÍNCULOS CON CALIDAD DE FUNCIONARIOS PÚBLICOS | | | | TOTAL |
|--------------------------|---|---------------------------------------|-----------------------|--------------------|--------------|
| | Presupuestados | Contratos Permanentes/Función pública | Zafrales y Eventuales | Otros Funcionarios | |
| A- PROFESIONAL | 71 | 85 | | | 156 |
| B- TÉCNICO PROFESIONAL | | | | | 0 |
| C- ADMINISTRATIVO | 475 | 317 | 51 | | 843 |
| D- ESPECIALIZADO | 76 | 62 | | | 138 |
| E- OFICIOS | 574 | 359 | | | 933 |
| F- SERVICIOS AUXILIARES | 149 | 110 | | | 259 |
| G- DOCENTE DE UDELAR | | | | | 0 |
| H- DOCENTE DE A.N.E.P. | | | | | 0 |
| J- DOCENTE DE OTROS ORG. | 42 | 50 | | | 92 |
| K- MILITAR | | | | | 0 |
| L- POLICIAL | | | | | 0 |
| M- SERVICIOS EXTERIORES | | | | | 0 |
| N- JUDICATURA | | | | | 0 |
| P- POLÍTICO | 9 | | | | 9 |
| Q- PARTICULAR CONFIANZA | 105 | | | | 105 |
| R- RESIDUAL | | | | | 0 |
| S- PENITENCIARIO | | | | | 0 |
| OTROS (*) | 9 | 25 | 221 | 0 | 255 |
| TOTAL | 1.510 | 1.008 | 272 | 0 | 2.790 |

(*) En caso de utilizar "otros" aclare a continuación a qué corresponde:

| |
|-------------|
| Guardavidas |
|-------------|

ALTAS Y BAJAS EN LOS ORGANISMOS DEL ESTADO
 INFORMACIÓN DEL 1° DE ENERO DE 2016 AL 31 DE DICIEMBRE DE 2016

| | |
|------------------|--------------------------|
| INCISO N° | DENOMINACIÓN |
| 88 | Intendencia de Maldonado |

| | Col. 1 | Col. 2 | Col. 3 | Col. 4 | Col. 5 | Col. 6 | Col. 7 | Col. 8 | Col. 9 | Col. 10 | Col. 11 | Col. 12 | Col. 13 | Col. 14 | Col. 15 | Col. 16 | Col. 17 | Col. 18 | Col. 19 | Col. 20 | |
|--|------------------------|------------------------|----------------------------------|----------------------------------|----------|---------------------------------|------------------------------|-------------------|------------|-------------------------|------------|---------------|-------------|--------------------------|------------|----------------------------|----------------------------|---------------------------|--------------|----------|--|
| | Inf.Vinculos dic. 2016 | Inf.Vinculos dic. 2015 | SALDO 1 Inf.Vinculos 2016 - 2015 | ALTAS POR MECANISMO DE SELECCIÓN | | | | | | | BAJAS | | | | | | | SALDO (Total A - Total B) | Renovaciones | | |
| | | | | Designación directa (*) | Sorteo | Concurso méritos y antecedentes | Concurso oposición y méritos | Sorteo y concurso | Otros (**) | Transformación (nuevos) | TOTAL A | Fallecimiento | Destitución | Renuncia/fin de contrato | Jubilación | Por todo otro motivo (***) | Transformación (extinción) | TOTAL B | | | |
| VINCULOS CON CALIDAD DE FUNCIONARIO PUBLICO | | | | | | | | | | | | | | | | | | | | | |
| Presupuestados | 1.510 | 1.666 | -156 | 3 | | | | | 4 | 4 | 11 | 2 | | 3 | 162 | | | 167 | -156 | | |
| Contratados permanentes | 1.008 | 1.014 | -6 | 4 | | | 14 | | 3 | 25 | 46 | 1 | | 11 | 36 | | 4 | 52 | -6 | | |
| Zafrales y Eventuales | 272 | 236 | 36 | | | | 80 | | | | 80 | | | 19 | | | 25 | 44 | 36 | | |
| Otros | | | 0 | | | | | | | | 0 | | | | | | | 0 | 0 | | |
| Sub Total | 2.790 | 2.916 | -126 | 7 | 0 | 0 | 94 | 0 | 7 | 29 | 137 | 3 | 0 | 33 | 198 | 0 | 29 | 263 | -126 | 0 | |
| VINCULOS SIN CALIDAD DE FUNCIONARIO PUBLICO | | | | | | | | | | | | | | | | | | | | | |
| Becarios | 5 | 74 | -69 | | | | 4 | | | | 4 | | | 73 | | | | 73 | -69 | | |
| Pasantes | | 1 | -1 | | | | | | | | 0 | | | 1 | | | | 1 | -1 | | |
| Arrendamientos de Obra | 8 | 10 | -2 | | | | | | | | 0 | | | 2 | | | | 2 | -2 | | |
| Arrendamientos de Obra con Org. Internacional | | 0 | 0 | | | | | | | | 0 | | | | | | | 0 | 0 | | |
| Arrendamientos de Servicio | 11 | 7 | 4 | 4 | | | | | | | 4 | | | | | | | 0 | 4 | | |
| Arr. de Servicio con Org. Internacional | | 0 | 0 | | | | | | | | 0 | | | | | | | 0 | 0 | | |
| Contratos a Término Ley 17.556 | | 0 | 0 | | | | | | | | 0 | | | | | | | 0 | 0 | | |
| Otros | | 0 | 0 | | | | | | | | 0 | | | | | | | 0 | 0 | | |
| Sub Total | 24 | 92 | -68 | 4 | 0 | 0 | 4 | 0 | 0 | 0 | 8 | 0 | 0 | 76 | 0 | 0 | 0 | 76 | -68 | 0 | |
| TOTAL | 2.814 | 3.008 | -194 | 11 | 0 | 0 | 98 | 0 | 7 | 29 | 145 | 3 | 0 | 109 | 198 | 0 | 29 | 339 | -194 | 0 | |

ACLARACIONES DEL ORGANISMO:

(*) Especificar normativa habilitante de designaciones directas.

Los 3 Presupuestados son Cargos de Confianza. Los otros 4 Contratados son por Designación Directa por Decreto 3947/2016. Los Arrendamientos de Servicio por Decreto 3828/007, TOCAF Art. 33 Lit. B. Resolución.

(**) Especificar "otros" mecanismos de selección.

Los 4 Presupuestados son reintegros de subsidio transitorio (Res 1477/2016, Res 8262/2016, Res 63/2017, Res 4287/2016). 3 Contratados: 2 son por reintegro de subsidio transitorio (Res. 8351/2016 y Res 5998/2016) y 1 es una restitución por Sentencia judicial Resolución 3995/2016.

(***) Especificar otros motivos de bajas

Aclaraciones: Diferencias entre Saldo 1 y Saldo 2.

VÍNCULOS LABORALES CON EL ESTADO

INFORMACIÓN AL 31 DE DICIEMBRE DE 2016

| INCISO N° | DENOMINACIÓN |
|-----------|----------------------------------|
| 88 | Junta Departamental de Maldonado |

| CUADRO 1 | | VÍNCULOS CON CALIDAD DE FUNCIONARIOS PÚBLICOS | | | | | VÍNCULOS SIN CALIDAD DE FUNCIONARIOS PÚBLICOS | | | | | | | | |
|------------------|----------------------------|---|---|-----------------------|------------------------|-------------|---|----------|--------------------|---------------------------------|------------------------|--|-------------------------|---------------------------|----------------|
| UNIDAD EJECUTORA | | Presupuestados | Contratos Permanentes/ Función pública | Zafrales y Eventuales | Otros Funcionarios (1) | TOTAL F. P. | Becarios | Pasantes | Arrendamiento Obra | Arrend. Obra con Org. Internac. | Arrendamiento Servicio | Arrend. de Servicio con Org. Internac. | C. a Término Ley 17.556 | Otros No Funcionarios (2) | TOTAL NO F. P. |
| N° | DENOMINACIÓN | | | | | | | | | | | | | | |
| 002 | Junta Deptal. de Maldonado | 93 | 1 | 21 | | 115 | | | | | | | | | 0 |
| | | | | | | 0 | | | | | | | | | 0 |
| | | | | | | 0 | | | | | | | | | 0 |
| | | | | | | 0 | | | | | | | | | 0 |
| | | | | | | 0 | | | | | | | | | 0 |
| | | | | | | 0 | | | | | | | | | 0 |
| | | | | | | 0 | | | | | | | | | 0 |
| | | | | | | 0 | | | | | | | | | 0 |
| | | | | | | 0 | | | | | | | | | 0 |
| | | | | | | 0 | | | | | | | | | 0 |
| | | | | | | 0 | | | | | | | | | 0 |
| | | | | | | 0 | | | | | | | | | 0 |
| | | | | | | 0 | | | | | | | | | 0 |
| TOTAL | | 93 | 1 | 21 | 0 | 115 | 0 | 0 | 0 | 0 | 0 | 0 | 0 | 0 | 0 |

(1) En caso de utilizar esta categoría aclare a continuación a qué tipo de vínculos (**CON CALIDAD DE FUNCIONARIOS PÚBLICOS**) corresponde:

(2) En caso de utilizar esta categoría aclare a continuación a qué tipo de vínculos (**SIN CALIDAD DE FUNCIONARIOS PÚBLICOS**) corresponde:

Cantidad de funcionarios que perciben retiro incentivado al 31/12/2016 y normativa habilitante:

Cantidad de funcionarios en comisión en el Inciso (comisiones entrantes provenientes de otro Inciso):

Observaciones

VÍNCULOS LABORALES CON EL ESTADO

INFORMACIÓN AL 31 DE DICIEMBRE DE 2016

| INCISO N° | DENOMINACIÓN |
|-----------|----------------------------------|
| 88 | Junta Departamental de Maldonado |

| SEXO | VÍNCULOS CON CALIDAD DE FUNCIONARIOS PÚBLICOS | | | | | VÍNCULOS SIN CALIDAD DE FUNCIONARIOS PÚBLICOS | | | | | | | | |
|--------------|---|-----------------------------------|-----------------------|--------------------|-------------|---|----------|-----------------------|---------------------------------|---------------------------|-------------------------------------|-------------------------------|----------------|----------------|
| | Presupuestados | Contratos Permanentes/ Función Pú | Zafrales y Eventuales | Otros Funcionarios | TOTAL FUNC. | Becarios | Pasantes | Arrendamiento de Obra | Arrend. Obra con Org. Internac. | Arrendamiento de Servicio | Arrend. Servicio con Org. Internac. | Contrato a Término Ley 17.556 | Otros No Func. | TOTAL NO FUNC. |
| HOMBRES | 52 | 1 | 12 | | 65 | | | | | | | | | 0 |
| MUJERES | 41 | | 9 | | 50 | | | | | | | | | 0 |
| TRANS | | | | | 0 | | | | | | | | | 0 |
| TOTAL | 93 | 1 | 21 | 0 | 115 | 0 | 0 | 0 | 0 | 0 | 0 | 0 | 0 | 0 |

| DEPARTAMENTO (*) | VÍNCULOS CON CALIDAD DE FUNCIONARIOS PÚBLICOS | | | | | VÍNCULOS SIN CALIDAD DE FUNCIONARIOS PÚBLICOS | | | | | | | | |
|------------------|---|-----------------------------------|-----------------------|--------------------|------------|---|----------|-----------------------|---------------------------------|---------------------------|-------------------------------------|-------------------------------|----------------|---------------|
| | Presupuestados | Contratos Permanentes/ Función Pú | Zafrales y Eventuales | Otros Funcionarios | TOTAL F.P. | Becarios | Pasantes | Arrendamiento de Obra | Arrend. Obra con Org. Internac. | Arrendamiento de Servicio | Arrend. Servicio con Org. Internac. | Contrato a Término Ley 17.556 | Otros No Func. | TOTAL NO F.P. |
| ARTIGAS | | | | | 0 | | | | | | | | | 0 |
| CANELONES | | | | | 0 | | | | | | | | | 0 |
| CERRO LARGO | | | | | 0 | | | | | | | | | 0 |
| COLONIA | | | | | 0 | | | | | | | | | 0 |
| DURAZNO | | | | | 0 | | | | | | | | | 0 |
| FLORES | | | | | 0 | | | | | | | | | 0 |
| FLORIDA | | | | | 0 | | | | | | | | | 0 |
| LAVALLEJA | | | | | 0 | | | | | | | | | 0 |
| MALDONADO | 93 | 1 | 21 | | 115 | | | | | | | | | 0 |
| PAYSANDÚ | | | | | 0 | | | | | | | | | 0 |
| RÍO NEGRO | | | | | 0 | | | | | | | | | 0 |
| RIVERA | | | | | 0 | | | | | | | | | 0 |
| ROCHA | | | | | 0 | | | | | | | | | 0 |
| SALTO | | | | | 0 | | | | | | | | | 0 |
| SAN JOSÉ | | | | | 0 | | | | | | | | | 0 |
| SORIANO | | | | | 0 | | | | | | | | | 0 |
| TACUAREMBO | | | | | 0 | | | | | | | | | 0 |
| TREINTA Y TRES | | | | | 0 | | | | | | | | | 0 |
| MONTEVIDEO | | | | | 0 | | | | | | | | | 0 |
| EXTERIOR | | | | | 0 | | | | | | | | | 0 |
| ITINERANTE | | | | | 0 | | | | | | | | | 0 |
| Sin clasificar | | | | | 0 | | | | | | | | | 0 |
| TOTAL | 93 | 1 | 21 | 0 | 115 | 0 | 0 | 0 | 0 | 0 | 0 | 0 | 0 | 0 |

(*) Corresponde informar el Departamento donde se llevan a cabo las tareas propias del vínculo.

Observaciones

VÍNCULOS LABORALES CON EL ESTADO

INFORMACIÓN AL 31 DE DICIEMBRE DE 2016

| INCISO Nº | DENOMINACIÓN |
|-----------|----------------------------------|
| 88 | Junta Departamental de Maldonado |

| ESCALAFÓN | VÍNCULOS CON CALIDAD DE FUNCIONARIOS PÚBLICOS | | | | TOTAL |
|--------------------------|---|---------------------------------------|-----------------------|--------------------|------------|
| | Presupuestados | Contratos Permanentes/Función pública | Zafrales y Eventuales | Otros Funcionarios | |
| A- PROFESIONAL | 1 | 1 | | | 2 |
| B- TÉCNICO PROFESIONAL | 19 | | | | 19 |
| C- ADMINISTRATIVO | 28 | | | | 28 |
| D- ESPECIALIZADO | | | | | 0 |
| E- OFICIOS | 5 | | | | 5 |
| F- SERVICIOS AUXILIARES | 9 | | 2 | | 11 |
| G- DOCENTE DE UDELAR | | | | | 0 |
| H- DOCENTE DE A.N.E.P. | | | | | 0 |
| J- DOCENTE DE OTROS ORG. | | | | | 0 |
| K- MILITAR | | | | | 0 |
| L- POLICIAL | | | | | 0 |
| M- SERVICIOS EXTERIORES | | | | | 0 |
| N- JUDICATURA | | | | | 0 |
| P- POLÍTICO | 31 | | | | 31 |
| Q- PARTICULAR CONFIANZA | | | 19 | | 19 |
| R- RESIDUAL | | | | | 0 |
| S- PENITENCIARIO | | | | | 0 |
| OTROS (*) | | | | | 0 |
| TOTAL | 93 | 1 | 21 | 0 | 115 |

(*) En caso de utilizar "otros" aclare a continuación a qué corresponde:

| |
|--|
| |
|--|

ALTAS Y BAJAS EN LOS ORGANISMOS DEL ESTADO
 INFORMACIÓN DEL 1° DE ENERO DE 2016 AL 31 DE DICIEMBRE DE 2016

| | |
|------------------|----------------------------------|
| INCISO N° | DENOMINACIÓN |
| 88 | Junta Departamental de Maldonado |

| | Col. 1 | Col. 2 | Col. 3 | Col. 4 | Col. 5 | Col. 6 | Col. 7 | Col. 8 | Col. 9 | Col. 10 | Col. 11 | Col. 12 | Col. 13 | Col. 14 | Col. 15 | Col. 16 | Col. 17 | Col. 18 | Col. 19 | Col. 20 | |
|--|------------------------|------------------------|----------------------------------|----------------------------------|----------|---------------------------------|------------------------------|-------------------|------------|-------------------------|----------|---------------|-------------|--------------------------|------------|----------------------------|----------------------------|---------------------------|--------------|---------|----------|
| | Inf.Vinculos dic. 2016 | Inf.Vinculos dic. 2015 | SALDO 1 Inf.Vinculos 2016 - 2015 | ALTAS POR MECANISMO DE SELECCIÓN | | | | | | | BAJAS | | | | | | | SALDO (Total A - Total B) | Renovaciones | | |
| | | | | Designación directa (*) | Sorteo | Concurso méritos y antecedentes | Concurso oposición y méritos | Sorteo y concurso | Otros (**) | Transformación (nuevos) | TOTAL A | Fallecimiento | Destitución | Renuncia/fin de contrato | Jubilación | Por todo otro motivo (***) | Transformación (extinción) | TOTAL B | | | |
| VINCULOS CON CALIDAD DE FUNCIONARIO PUBLICO | | | | | | | | | | | | | | | | | | | | | |
| Presupuestados | 93 | 92 | 1 | | | | | | | 2 | 2 | | | | 1 | | | 1 | 1 | | |
| Contratados permanentes | 1 | 2 | -1 | | | | | | | | 0 | | | | | | 2 | 2 | -2 | | |
| Zafrales y Eventuales | 21 | 16 | 5 | 5 | | | | | | | 5 | | | | | | | 0 | 5 | | |
| Otros | | | 0 | | | | | | | | 0 | | | | | | | 0 | 0 | | |
| Sub Total | 115 | 110 | 5 | 5 | 0 | 0 | 0 | 0 | 0 | 2 | 7 | 0 | 0 | 0 | 1 | 0 | 2 | 3 | 4 | | 0 |
| VINCULOS SIN CALIDAD DE FUNCIONARIO PUBLICO | | | | | | | | | | | | | | | | | | | | | |
| Becarios | 0 | 0 | 0 | | | | | | | | 0 | | | | | | | 0 | 0 | | |
| Pasantes | 0 | 3 | -3 | | | | | | | | 0 | | | | | | | 0 | 0 | | |
| Arrendamientos de Obra | 0 | 0 | 0 | | | | | | | | 0 | | | | | | | 0 | 0 | | |
| Arrendamientos de Obra con Org. Internacional | 0 | 0 | 0 | | | | | | | | 0 | | | | | | | 0 | 0 | | |
| Arrendamientos de Servicio | 0 | 0 | 0 | | | | | | | | 0 | | | | | | | 0 | 0 | | |
| Arr. de Servicio con Org. Internacional | 0 | 0 | 0 | | | | | | | | 0 | | | | | | | 0 | 0 | | |
| Contratos a Término Ley 17.556 | 0 | 0 | 0 | | | | | | | | 0 | | | | | | | 0 | 0 | | |
| Otros | 0 | 0 | 0 | | | | | | | | 0 | | | | | | | 0 | 0 | | |
| Sub Total | 0 | 3 | -3 | 0 | 0 | 0 | 0 | 0 | 0 | 0 | 0 | 0 | 0 | 0 | 0 | 0 | 0 | 0 | 0 | | 0 |
| TOTAL | 115 | 113 | 2 | 5 | 0 | 0 | 0 | 0 | 0 | 2 | 7 | 0 | 0 | 0 | 1 | 0 | 2 | 3 | 4 | | 0 |

ACLARACIONES DEL ORGANISMO:

(*) Especificar normativa habilitante de designaciones directas.

Secretarios políticos, mozos contratados por designación directa Expte. 053/15

(**) Especificar "otros" mecanismos de selección.

(***) Especificar otros motivos de bajas

Aclaraciones: Diferencias entre Saldo 1 y Saldo 2.

En el informe del año pasado se debió registrar la baja de 3 pasantes que no se realizó por terminar su contrato al 31 de diciembre de 2015. El año anterior debieron informarse 3 contratos permanentes en lugar de 2.

VÍNCULOS LABORALES CON EL ESTADO

INFORMACIÓN AL 31 DE DICIEMBRE DE 2016

| INCISO N° | DENOMINACIÓN |
|-----------|-------------------------|
| 89 | Intendencia de Paysandú |

| CUADRO 1 | | VÍNCULOS CON CALIDAD DE FUNCIONARIOS PÚBLICOS | | | | | VÍNCULOS SIN CALIDAD DE FUNCIONARIOS PÚBLICOS | | | | | | | | |
|------------------|-------------------------|---|---|--------------------------|---------------------------|--------------|---|----------|-----------------------|------------------------------------|---------------------------|---|----------------------------|------------------------------|----------------|
| UNIDAD EJECUTORA | | Presupuestados | Contratos Permanentes/ Función pública | Zafrales y Eventuales | Otros Funcionarios (1) | TOTAL F. P. | Becarios | Pasantés | Arrendamiento Obra | Arrend. Obra con Org. Internac. | Arrendamiento Servicio | Arrend. de Servicio con Org. Internac. | C. a Término Ley 17.556 | Otros No Funcionarios (2) | TOTAL NO F. P. |
| N° | DENOMINACIÓN | | | | | | | | | | | | | | |
| 001 | Intendencia de Paysandú | 1.022 | 842 | 0 | 0 | 1.864 | 23 | 0 | 1 | | 59 | | | 95 | 178 |
| | | | | | | 0 | | | | | | | | | 0 |
| | | | | | | 0 | | | | | | | | | 0 |
| | | | | | | 0 | | | | | | | | | 0 |
| | | | | | | 0 | | | | | | | | | 0 |
| | | | | | | 0 | | | | | | | | | 0 |
| | | | | | | 0 | | | | | | | | | 0 |
| | | | | | | 0 | | | | | | | | | 0 |
| | | | | | | 0 | | | | | | | | | 0 |
| | | | | | | 0 | | | | | | | | | 0 |
| | | | | | | 0 | | | | | | | | | 0 |
| | | | | | | 0 | | | | | | | | | 0 |
| TOTAL | | 1.022 | 842 | 0 | 0 | 1.864 | 23 | 0 | 1 | 0 | 59 | 0 | 0 | 95 | 178 |

(1) En caso de utilizar esta categoría aclare a continuación a qué tipo de vínculos (**CON CALIDAD DE FUNCIONARIOS PÚBLICOS**) corresponde:

(2) En caso de utilizar esta categoría aclare a continuación a qué tipo de vínculos (**SIN CALIDAD DE FUNCIONARIOS PÚBLICOS**) corresponde:

Contratos en calidad de "Voluntariado", "Eventual" y "Eventual Especial".

Cantidad de funcionarios que perciben retiro incentivado al 31/12/2016 y normativa habilitante:

Cantidad de funcionarios en comisión en el Inciso (comisiones entrantes provenientes de otro Inciso):

Observaciones

VÍNCULOS LABORALES CON EL ESTADO

INFORMACIÓN AL 31 DE DICIEMBRE DE 2016

| INCISO N° | DENOMINACIÓN |
|-----------|-------------------------|
| 89 | Intendencia de Paysandú |

| SEXO | VÍNCULOS CON CALIDAD DE FUNCIONARIOS PÚBLICOS | | | | | VÍNCULOS SIN CALIDAD DE FUNCIONARIOS PÚBLICOS | | | | | | | | |
|--------------|---|--------------------------------------|--------------------------|--------------------|--------------|---|----------|--------------------------|------------------------------------|------------------------------|--|----------------------------------|----------------|----------------|
| | Presupuestados | Contratos Permanentes/ Función Pú | Zafrales y Eventuales | Otros Funcionarios | TOTAL FUNC. | Becarios | Pasantes | Arrendamiento de Obra | Arrend. Obra con Org. Internac. | Arrendamiento de Servicio | Arrend. Servicio con Org. Internac. | Contrato a Término Ley 17.556 | Otros No Func. | TOTAL NO FUNC. |
| HOMBRES | 643 | 470 | | | 1.113 | 13 | | 1 | | 18 | | | 49 | 81 |
| MUJERES | 379 | 372 | | | 751 | 10 | | | | 41 | | | 46 | 97 |
| TRANS | | | | | 0 | | | | | | | | | 0 |
| TOTAL | 1.022 | 842 | 0 | 0 | 1.864 | 23 | 0 | 1 | 0 | 59 | 0 | 0 | 95 | 178 |

| DEPARTAMENTO (*) | VÍNCULOS CON CALIDAD DE FUNCIONARIOS PÚBLICOS | | | | | VÍNCULOS SIN CALIDAD DE FUNCIONARIOS PÚBLICOS | | | | | | | | |
|------------------|---|--------------------------------------|--------------------------|--------------------|--------------|---|----------|--------------------------|------------------------------------|------------------------------|--|----------------------------------|----------------|---------------|
| | Presupuestados | Contratos Permanentes/ Función Pú | Zafrales y Eventuales | Otros Funcionarios | TOTAL F.P. | Becarios | Pasantes | Arrendamiento de Obra | Arrend. Obra con Org. Internac. | Arrendamiento de Servicio | Arrend. Servicio con Org. Internac. | Contrato a Término Ley 17.556 | Otros No Func. | TOTAL NO F.P. |
| ARTIGAS | | | | | 0 | | | | | | | | | 0 |
| CANELONES | | | | | 0 | | | | | | | | | 0 |
| CERRO LARGO | | | | | 0 | | | | | | | | | 0 |
| COLONIA | | | | | 0 | | | | | | | | | 0 |
| DURAZNO | | | | | 0 | | | | | | | | | 0 |
| FLORES | | | | | 0 | | | | | | | | | 0 |
| FLORIDA | | | | | 0 | | | | | | | | | 0 |
| LAVALLEJA | | | | | 0 | | | | | | | | | 0 |
| MALDONADO | | | | | 0 | | | | | | | | | 0 |
| PAYSANDÚ | 1.022 | 842 | | | 1.864 | 23 | | 1 | | 59 | | | 95 | 178 |
| RÍO NEGRO | | | | | 0 | | | | | | | | | 0 |
| RIVERA | | | | | 0 | | | | | | | | | 0 |
| ROCHA | | | | | 0 | | | | | | | | | 0 |
| SALTO | | | | | 0 | | | | | | | | | 0 |
| SAN JOSÉ | | | | | 0 | | | | | | | | | 0 |
| SORIANO | | | | | 0 | | | | | | | | | 0 |
| TACUAREMBO | | | | | 0 | | | | | | | | | 0 |
| TREINTA Y TRES | | | | | 0 | | | | | | | | | 0 |
| MONTEVIDEO | | | | | 0 | | | | | | | | | 0 |
| EXTERIOR | | | | | 0 | | | | | | | | | 0 |
| ITINERANTE | | | | | 0 | | | | | | | | | 0 |
| Sin clasificar | | | | | 0 | | | | | | | | | 0 |
| TOTAL | 1.022 | 842 | 0 | 0 | 1.864 | 23 | 0 | 1 | 0 | 59 | 0 | 0 | 95 | 178 |

(*) Corresponde informar el Departamento donde se llevan a cabo las tareas propias del vínculo.

Observaciones

VÍNCULOS LABORALES CON EL ESTADO

INFORMACIÓN AL 31 DE DICIEMBRE DE 2016

| INCISO Nº | DENOMINACIÓN |
|-----------|-------------------------|
| 89 | Intendencia de Paysandú |

| ESCALAFÓN | VÍNCULOS CON CALIDAD DE FUNCIONARIOS PÚBLICOS | | | | TOTAL |
|--------------------------|---|---------------------------------------|-----------------------|--------------------|--------------|
| | Presupuestados | Contratos Permanentes/Función pública | Zafrales y Eventuales | Otros Funcionarios | |
| A- PROFESIONAL | 19 | 39 | | | 58 |
| B- TÉCNICO PROFESIONAL | 1 | 10 | | | 11 |
| C- ADMINISTRATIVO | 309 | 110 | | | 419 |
| D- ESPECIALIZADO | 22 | 98 | | | 120 |
| E- OFICIOS | 315 | 147 | | | 462 |
| F- SERVICIOS AUXILIARES | 300 | 308 | | | 608 |
| G- DOCENTE DE UDELAR | | | | | 0 |
| H- DOCENTE DE A.N.E.P. | | | | | 0 |
| J- DOCENTE DE OTROS ORG. | 46 | 120 | | | 166 |
| K- MILITAR | | | | | 0 |
| L- POLICIAL | | | | | 0 |
| M- SERVICIOS EXTERIORES | | | | | 0 |
| N- JUDICATURA | | | | | 0 |
| P- POLÍTICO | 8 | | | | 8 |
| Q- PARTICULAR CONFIANZA | 2 | 10 | | | 12 |
| R- RESIDUAL | | | | | 0 |
| S- PENITENCIARIO | | | | | 0 |
| OTROS (*) | | | | | 0 |
| TOTAL | 1.022 | 842 | 0 | 0 | 1.864 |

(*) En caso de utilizar "otros" aclare a continuación a qué corresponde:

| |
|--|
| |
|--|

ALTAS Y BAJAS EN LOS ORGANISMOS DEL ESTADO
 INFORMACIÓN DEL 1° DE ENERO DE 2016 AL 31 DE DICIEMBRE DE 2016

| | |
|------------------|-------------------------|
| INCISO N° | DENOMINACIÓN |
| 89 | Intendencia de Paysandú |

| | Col. 1 | Col. 2 | Col. 3 | Col. 4 | Col. 5 | Col. 6 | Col. 7 | Col. 8 | Col. 9 | Col. 10 | Col. 11 | Col. 12 | Col. 13 | Col. 14 | Col. 15 | Col. 16 | Col. 17 | Col. 18 | Col. 19 | Col. 20 | |
|--|------------------------|------------------------|----------------------------------|----------------------------------|-----------|---------------------------------|------------------------------|-------------------|------------|-------------------------|------------|---------------|-------------|--------------------------|------------|----------------------------|----------------------------|---------------------------|--------------|----------|--|
| | Inf.Vinculos dic. 2016 | Inf.Vinculos dic. 2015 | SALDO 1 Inf.Vinculos 2016 - 2015 | ALTAS POR MECANISMO DE SELECCIÓN | | | | | | | BAJAS | | | | | | | SALDO (Total A - Total B) | Renovaciones | | |
| | | | | Designación directa (*) | Sorteo | Concurso méritos y antecedentes | Concurso oposición y méritos | Sorteo y concurso | Otros (**) | Transformación (nuevos) | TOTAL A | Fallecimiento | Destitución | Renuncia/fin de contrato | Jubilación | Por todo otro motivo (***) | Transformación (extinción) | TOTAL B | | | |
| VINCULOS CON CALIDAD DE FUNCIONARIO PUBLICO | | | | | | | | | | | | | | | | | | | | | |
| Presupuestados | 1.022 | 1.107 | -85 | | | | | | | | 0 | | 3 | 4 | 78 | | | 85 | -85 | | |
| Contratados permanentes | 842 | 815 | 27 | 43 | 2 | | | | 50 | 8 | 103 | 5 | | 53 | 12 | 6 | | 76 | 27 | | |
| Zafrales y Eventuales | 0 | 0 | 0 | | | | | | | | 0 | | | | | | | 0 | 0 | | |
| Otros | 0 | 0 | 0 | | | | | | | | 0 | | | | | | | 0 | 0 | | |
| Sub Total | 1.864 | 1.922 | -58 | 43 | 2 | 0 | 0 | 0 | 50 | 8 | 103 | 5 | 3 | 57 | 90 | 6 | 0 | 161 | -58 | 0 | |
| VINCULOS SIN CALIDAD DE FUNCIONARIO PUBLICO | | | | | | | | | | | | | | | | | | | | | |
| Becarios | 23 | 17 | 6 | | | | | | 19 | | 19 | | | 9 | | | 4 | 13 | 6 | | |
| Pasantes | 0 | 7 | -7 | | | | | | | | 0 | | | 4 | | | 3 | 7 | -7 | | |
| Arrendamientos de Obra | 1 | 0 | 1 | 2 | | | | | | | 2 | | | 1 | | | | 1 | 1 | | |
| Arrendamientos de Obra con Org. Internacional | | 0 | 0 | | | | | | | | 0 | | | | | | | 0 | 0 | | |
| Arrendamientos de Servicio | 59 | 60 | -1 | 5 | | 8 | | | | | 13 | | | 14 | | | | 14 | -1 | | |
| Arr. de Servicio con Org. Internacional | | 0 | 0 | | | | | | | | 0 | | | | | | | 0 | 0 | | |
| Contratos a Término Ley 17.556 | | 0 | 0 | | | | | | | | 0 | | | | | | | 0 | 0 | | |
| Otros | 95 | 73 | 22 | 7 | 16 | | | | 39 | | 62 | | | 38 | 1 | | 1 | 40 | 22 | | |
| Sub Total | 178 | 157 | 21 | 14 | 16 | 8 | 0 | 0 | 58 | 0 | 96 | 0 | 0 | 66 | 1 | 0 | 8 | 75 | 21 | 0 | |
| TOTAL | 2.042 | 2.079 | -37 | 57 | 18 | 8 | 0 | 0 | 108 | 8 | 199 | 5 | 3 | 123 | 91 | 6 | 8 | 236 | -37 | 0 | |

ACLARACIONES DEL ORGANISMO:

(*) Especificar normativa habilitante de designaciones directas.

Por Resolución del Intendente Departamental.

(**) Especificar "otros" mecanismos de selección.

Contratos Permanentes: Ingreso por Marco Convenio entre IDP y Bolsa Trabajo Sunca, INAU; CAIF - CCEI.

Becarios: Ingreso por Marco Convenio entre IDP y CETP - UTU

Otros No Func.: Ingreso por Marco Convenio entre IDP e INR-Patronato.

(***) Especificar otros motivos de bajas

Ceses y Rescisiones dictadas por Resolución del Intendente Departamental.

Aclaraciones: Diferencias entre Saldo 1 y Saldo 2.

VÍNCULOS LABORALES CON EL ESTADO

INFORMACIÓN AL 31 DE DICIEMBRE DE 2016

| INCISO N° | DENOMINACIÓN |
|-----------|---------------------------------|
| 89 | Junta Departamental de Paysandú |

| CUADRO 1 | | VÍNCULOS CON CALIDAD DE FUNCIONARIOS PÚBLICOS | | | | | VÍNCULOS SIN CALIDAD DE FUNCIONARIOS PÚBLICOS | | | | | | | | |
|------------------|---------------------------|---|---|-----------------------|------------------------|-------------|---|----------|--------------------|---------------------------------|------------------------|--|-------------------------|---------------------------|----------------|
| UNIDAD EJECUTORA | | Presupuestados | Contratos Permanentes/ Función pública | Zafrales y Eventuales | Otros Funcionarios (1) | TOTAL F. P. | Becarios | Pasantes | Arrendamiento Obra | Arrend. Obra con Org. Internac. | Arrendamiento Servicio | Arrend. de Servicio con Org. Internac. | C. a Término Ley 17.556 | Otros No Funcionarios (2) | TOTAL NO F. P. |
| N° | DENOMINACIÓN | | | | | | | | | | | | | | |
| 002 | Junta Deptal. de Paysandú | 54 | 3 | | | 57 | | | 2 | | 2 | | | | 4 |
| | | | | | | 0 | | | | | | | | | 0 |
| | | | | | | 0 | | | | | | | | | 0 |
| | | | | | | 0 | | | | | | | | | 0 |
| | | | | | | 0 | | | | | | | | | 0 |
| | | | | | | 0 | | | | | | | | | 0 |
| | | | | | | 0 | | | | | | | | | 0 |
| | | | | | | 0 | | | | | | | | | 0 |
| | | | | | | 0 | | | | | | | | | 0 |
| | | | | | | 0 | | | | | | | | | 0 |
| | | | | | | 0 | | | | | | | | | 0 |
| | | | | | | 0 | | | | | | | | | 0 |
| TOTAL | | 54 | 3 | 0 | 0 | 57 | 0 | 0 | 2 | 0 | 2 | 0 | 0 | 0 | 4 |

(1) En caso de utilizar esta categoría aclare a continuación a qué tipo de vínculos (**CON CALIDAD DE FUNCIONARIOS PÚBLICOS**) corresponde:

(2) En caso de utilizar esta categoría aclare a continuación a qué tipo de vínculos (**SIN CALIDAD DE FUNCIONARIOS PÚBLICOS**) corresponde:

Cantidad de funcionarios que perciben retiro incentivado al 31/12/2016 y normativa habilitante:

Cantidad de funcionarios en comisión en el Inciso (comisiones entrantes provenientes de otro Inciso):

1 (Proviene de la Intendencia Departamental de Paysandú)

Observaciones

VÍNCULOS LABORALES CON EL ESTADO

INFORMACIÓN AL 31 DE DICIEMBRE DE 2016

| INCISO Nº | DENOMINACIÓN |
|-----------|---------------------------------|
| 89 | Junta Departamental de Paysandú |

| SEXO | VÍNCULOS CON CALIDAD DE FUNCIONARIOS PÚBLICOS | | | | | VÍNCULOS SIN CALIDAD DE FUNCIONARIOS PÚBLICOS | | | | | | | | |
|--------------|---|---------------------------------------|--------------------------|--------------------|-------------|---|----------|--------------------------|------------------------------------|------------------------------|--|----------------------------------|----------------|----------------|
| | Presupuestados | Contratos Permanentes/ Función Púb | Zafrales y Eventuales | Otros Funcionarios | TOTAL FUNC. | Becarios | Pasantes | Arrendamiento de Obra | Arrend. Obra con Org. Internac. | Arrendamiento de Servicio | Arrend. Servicio con Org. Internac. | Contrato a Término Ley 17.556 | Otros No Func. | TOTAL NO FUNC. |
| HOMBRES | 32 | | | | 32 | | | 1 | | | | | | 1 |
| MUJERES | 22 | 3 | | | 25 | | | 1 | | 2 | | | | 3 |
| TRANS | | | | | 0 | | | | | | | | | 0 |
| TOTAL | 54 | 3 | 0 | 0 | 57 | 0 | 0 | 2 | 0 | 2 | 0 | 0 | 0 | 4 |

| DEPARTAMENTO (*) | VÍNCULOS CON CALIDAD DE FUNCIONARIOS PÚBLICOS | | | | | VÍNCULOS SIN CALIDAD DE FUNCIONARIOS PÚBLICOS | | | | | | | | |
|------------------|---|---------------------------------------|--------------------------|--------------------|------------|---|----------|--------------------------|------------------------------------|------------------------------|--|----------------------------------|----------------|---------------|
| | Presupuestados | Contratos Permanentes/ Función Púb | Zafrales y Eventuales | Otros Funcionarios | TOTAL F.P. | Becarios | Pasantes | Arrendamiento de Obra | Arrend. Obra con Org. Internac. | Arrendamiento de Servicio | Arrend. Servicio con Org. Internac. | Contrato a Término Ley 17.556 | Otros No Func. | TOTAL NO F.P. |
| ARTIGAS | | | | | 0 | | | | | | | | | 0 |
| CANELONES | | | | | 0 | | | | | | | | | 0 |
| CERRO LARGO | | | | | 0 | | | | | | | | | 0 |
| COLONIA | | | | | 0 | | | | | | | | | 0 |
| DURAZNO | | | | | 0 | | | | | | | | | 0 |
| FLORES | | | | | 0 | | | | | | | | | 0 |
| FLORIDA | | | | | 0 | | | | | | | | | 0 |
| LAVALLEJA | | | | | 0 | | | | | | | | | 0 |
| MALDONADO | | | | | 0 | | | | | | | | | 0 |
| PAYSANDÚ | 54 | 3 | | | 57 | | | 2 | | 2 | | | | 4 |
| RÍO NEGRO | | | | | 0 | | | | | | | | | 0 |
| RIVERA | | | | | 0 | | | | | | | | | 0 |
| ROCHA | | | | | 0 | | | | | | | | | 0 |
| SALTO | | | | | 0 | | | | | | | | | 0 |
| SAN JOSÉ | | | | | 0 | | | | | | | | | 0 |
| SORIANO | | | | | 0 | | | | | | | | | 0 |
| TACUAREMBO | | | | | 0 | | | | | | | | | 0 |
| TREINTA Y TRES | | | | | 0 | | | | | | | | | 0 |
| MONTEVIDEO | | | | | 0 | | | | | | | | | 0 |
| EXTERIOR | | | | | 0 | | | | | | | | | 0 |
| ITINERANTE | | | | | 0 | | | | | | | | | 0 |
| Sin clasificar | | | | | 0 | | | | | | | | | 0 |
| TOTAL | 54 | 3 | 0 | 0 | 57 | 0 | 0 | 2 | 0 | 2 | 0 | 0 | 0 | 4 |

(*) Corresponde informar el Departamento donde se llevan a cabo las tareas propias del vínculo.

Observaciones

VÍNCULOS LABORALES CON EL ESTADO

INFORMACIÓN AL 31 DE DICIEMBRE DE 2016

| INCISO Nº | DENOMINACIÓN |
|-----------|---------------------------------|
| 89 | Junta Departamental de Paysandú |

| ESCALAFÓN | VÍNCULOS CON CALIDAD DE FUNCIONARIOS PÚBLICOS | | | | TOTAL |
|--------------------------|---|---------------------------------------|-----------------------|--------------------|-----------|
| | Presupuestados | Contratos Permanentes/Función pública | Zafrales y Eventuales | Otros Funcionarios | |
| A- PROFESIONAL | | | | | 0 |
| B- TÉCNICO PROFESIONAL | | | | | 0 |
| C- ADMINISTRATIVO | 9 | 2 | | | 11 |
| D- ESPECIALIZADO | 4 | 1 | | | 5 |
| E- OFICIOS | | | | | 0 |
| F- SERVICIOS AUXILIARES | 5 | | | | 5 |
| G- DOCENTE DE UDELAR | | | | | 0 |
| H- DOCENTE DE A.N.E.P. | | | | | 0 |
| J- DOCENTE DE OTROS ORG. | | | | | 0 |
| K- MILITAR | | | | | 0 |
| L- POLICIAL | | | | | 0 |
| M- SERVICIOS EXTERIORES | | | | | 0 |
| N- JUDICATURA | | | | | 0 |
| P- POLÍTICO | 31 | | | | 31 |
| Q- PARTICULAR CONFIANZA | 5 | | | | 5 |
| R- RESIDUAL | | | | | 0 |
| S- PENITENCIARIO | | | | | 0 |
| OTROS (*) | | | | | 0 |
| TOTAL | 54 | 3 | 0 | 0 | 57 |

(*) En caso de utilizar "otros" aclare a continuación a qué corresponde:

| |
|--|
| |
|--|

ALTAS Y BAJAS EN LOS ORGANISMOS DEL ESTADO
 INFORMACIÓN DEL 1° DE ENERO DE 2016 AL 31 DE DICIEMBRE DE 2016

| | |
|------------------|---------------------------------|
| INCISO N° | DENOMINACIÓN |
| 89 | Junta Departamental de Paysandú |

| | Col. 1 | Col. 2 | Col. 3 | Col. 4 | Col. 5 | Col. 6 | Col. 7 | Col. 8 | Col. 9 | Col. 10 | Col. 11 | Col. 12 | Col. 13 | Col. 14 | Col. 15 | Col. 16 | Col. 17 | Col. 18 | Col. 19 | Col. 20 | |
|--|------------------------|------------------------|----------------------------------|----------------------------------|----------|---------------------------------|------------------------------|-------------------|------------|-------------------------|-----------|---------------|-------------|--------------------------|------------|----------------------------|----------------------------|---------------------------|--------------|----------|--|
| | Inf.Vinculos dic. 2016 | Inf.Vinculos dic. 2015 | SALDO 1 Inf.Vinculos 2016 - 2015 | ALTAS POR MECANISMO DE SELECCIÓN | | | | | | | BAJAS | | | | | | | SALDO (Total A - Total B) | Renovaciones | | |
| | | | | Designación directa (*) | Sorteo | Concurso méritos y antecedentes | Concurso oposición y méritos | Sorteo y concurso | Otros (**) | Transformación (nuevos) | TOTAL A | Fallecimiento | Destitución | Renuncia/fin de contrato | Jubilación | Por todo otro motivo (***) | Transformación (extinción) | TOTAL B | | | |
| VINCULOS CON CALIDAD DE FUNCIONARIO PUBLICO | | | | | | | | | | | | | | | | | | | | | |
| Presupuestados | 54 | 53 | 1 | | | | | | | 2 | 2 | | | | 1 | | | 1 | 1 | | |
| Contratados permanentes | 3 | 5 | -2 | 2 | | | | | | | 2 | | | 2 | | | 2 | 4 | -2 | | |
| Zafrales y Eventuales | | | 0 | | | | | | | | 0 | | | | | | | 0 | 0 | | |
| Otros | | | 0 | | | | | | 5 | | 5 | 1 | | 4 | | | | 5 | 0 | | |
| Sub Total | 57 | 58 | -1 | 2 | 0 | 0 | 0 | 0 | 5 | 2 | 9 | 1 | 0 | 6 | 1 | 0 | 2 | 10 | -1 | 0 | |
| VINCULOS SIN CALIDAD DE FUNCIONARIO PUBLICO | | | | | | | | | | | | | | | | | | | | | |
| Becarios | | | 0 | | | | | | | | 0 | | | | | | | 0 | 0 | | |
| Pasantes | | | 0 | | | | | | | | 0 | | | | | | | 0 | 0 | | |
| Arrendamientos de Obra | 2 | 1 | 1 | 1 | | | | | | | 1 | | | | | | | 0 | 1 | | |
| Arrendamientos de Obra con Org. Internacional | | | 0 | | | | | | | | 0 | | | | | | | 0 | 0 | | |
| Arrendamientos de Servicio | 2 | 2 | 0 | | | | | | | | 0 | | | | | | | 0 | 0 | | |
| Arr. de Servicio con Org. Internacional | | | 0 | | | | | | | | 0 | | | | | | | 0 | 0 | | |
| Contratos a Término Ley 17.556 | | | 0 | | | | | | | | 0 | | | | | | | 0 | 0 | | |
| Otros | | | 0 | | | | | | | | 0 | | | | | | | 0 | 0 | | |
| Sub Total | 4 | 3 | 1 | 1 | 0 | 0 | 0 | 0 | 0 | 0 | 1 | 0 | 0 | 0 | 0 | 0 | 0 | 0 | 1 | 0 | |
| TOTAL | 61 | 61 | 0 | 3 | 0 | 0 | 0 | 0 | 5 | 2 | 10 | 1 | 0 | 6 | 1 | 0 | 2 | 10 | 0 | 0 | |

ACLARACIONES DEL ORGANISMO:

(*) Especificar normativa habilitante de designaciones directas.

Se trata de Contratos de Función Pública que se suscriben con las mismas personas desde hace 3 años y que últimamente no han figurado como renovaciones, sino como contratos nuevos, más allá que sean uno a continuación del anterior. Dichos contratos registran previamente aprobación del cuerpo: Resolución 761/2016.

Arrendamiento de Obra: Resolución Teinta/2016 del 08/07/2016

(**) Especificar "otros" mecanismos de selección.

Las altas corresponden a Cargos Políticos (ediles - presupuestados - sin escalafón) que asumieron el cargo por sus calidades de ediles suplentes al haberse registrado renuncias/fallecimiento de los ediles titulares. El cargo lo ocupan por haber sido electos en forma directa en Elecciones Departamentales.

(***) Especificar otros motivos de bajas

Aclaraciones: Diferencias entre Saldo 1 y Saldo 2.

VÍNCULOS LABORALES CON EL ESTADO

INFORMACIÓN AL 31 DE DICIEMBRE DE 2016

| INCISO N° | DENOMINACIÓN |
|-----------|--------------------------|
| 90 | Intendencia de Río Negro |

| CUADRO 1 | | VÍNCULOS CON CALIDAD DE FUNCIONARIOS PÚBLICOS | | | | | VÍNCULOS SIN CALIDAD DE FUNCIONARIOS PÚBLICOS | | | | | | | | |
|------------------|--------------|---|---|--------------------------|---------------------------|--------------|---|----------|-----------------------|------------------------------------|---------------------------|---|----------------------------|------------------------------|----------------|
| UNIDAD EJECUTORA | | Presupuestados | Contratos Permanentes/ Función pública | Zafrales y Eventuales | Otros Funcionarios (1) | TOTAL F. P. | Becarios | Pasantes | Arrendamiento Obra | Arrend. Obra con Org. Internac. | Arrendamiento Servicio | Arrend. de Servicio con Org. Internac. | C. a Término Ley 17.556 | Otros No Funcionarios (2) | TOTAL NO F. P. |
| N° | DENOMINACIÓN | | | | | | | | | | | | | | |
| | | 399 | 507 | 743 | | 1.649 | | 3 | 3 | | 30 | | | | 36 |
| | | | | | | 0 | | | | | | | | | 0 |
| | | | | | | 0 | | | | | | | | | 0 |
| | | | | | | 0 | | | | | | | | | 0 |
| | | | | | | 0 | | | | | | | | | 0 |
| | | | | | | 0 | | | | | | | | | 0 |
| | | | | | | 0 | | | | | | | | | 0 |
| | | | | | | 0 | | | | | | | | | 0 |
| | | | | | | 0 | | | | | | | | | 0 |
| | | | | | | 0 | | | | | | | | | 0 |
| | | | | | | 0 | | | | | | | | | 0 |
| TOTAL | | 399 | 507 | 743 | 0 | 1.649 | 0 | 3 | 3 | 0 | 30 | 0 | 0 | 0 | 36 |

(1) En caso de utilizar esta categoría aclare a continuación a qué tipo de vínculos (**CON CALIDAD DE FUNCIONARIOS PÚBLICOS**) corresponde:

| |
|--|
| |
|--|

(2) En caso de utilizar esta categoría aclare a continuación a qué tipo de vínculos (**SIN CALIDAD DE FUNCIONARIOS PÚBLICOS**) corresponde:

| |
|--|
| |
|--|

Cantidad de funcionarios que perciben retiro incentivado al 31/12/2016 y normativa habilitante:

| |
|---|
| 2 (Retiro Incentivado Art. 31 Decreto 43/06 Junta Departamental de Río Negro) |
|---|

Cantidad de funcionarios en comisión en el Inciso (comisiones entrantes provenientes de otro Inciso):

| |
|--|
| |
|--|

Observaciones

| |
|--|
| Las funciones de confianza y los cargos de particular confianza se pusieron en Presupuestados, a diferencia del año anterior que estaban contabilizados en Otros. Los jornaleros y sueldo mensual por ser contratados de duración limitada se pusieron en Zafrales y Eventuales. |
|--|

VÍNCULOS LABORALES CON EL ESTADO

INFORMACIÓN AL 31 DE DICIEMBRE DE 2016

| INCISO Nº | DENOMINACIÓN |
|-----------|--------------------------|
| 90 | Intendencia de Río Negro |

| SEXO | VÍNCULOS CON CALIDAD DE FUNCIONARIOS PÚBLICOS | | | | | VÍNCULOS SIN CALIDAD DE FUNCIONARIOS PÚBLICOS | | | | | | | | |
|--------------|---|--------------------------------------|-----------------------|--------------------|--------------|---|----------|-----------------------|---------------------------------|---------------------------|-------------------------------------|-------------------------------|----------------|----------------|
| | Presupuestados | Contratos Permanentes/ Función Pú | Zafrales y Eventuales | Otros Funcionarios | TOTAL FUNC. | Becarios | Pasantes | Arrendamiento de Obra | Arrend. Obra con Org. Internac. | Arrendamiento de Servicio | Arrend. Servicio con Org. Internac. | Contrato a Término Ley 17.556 | Otros No Func. | TOTAL NO FUNC. |
| HOMBRES | 302 | 256 | 444 | | 1.002 | | 1 | 2 | | 15 | | | | 18 |
| MUJERES | 97 | 251 | 299 | | 647 | | 2 | 1 | | 15 | | | | 18 |
| TRANS | | | | | 0 | | | | | | | | | 0 |
| TOTAL | 399 | 507 | 743 | 0 | 1.649 | 0 | 3 | 3 | 0 | 30 | 0 | 0 | 0 | 36 |

| DEPARTAMENTO (*) | VÍNCULOS CON CALIDAD DE FUNCIONARIOS PÚBLICOS | | | | | VÍNCULOS SIN CALIDAD DE FUNCIONARIOS PÚBLICOS | | | | | | | | |
|------------------|---|--------------------------------------|-----------------------|--------------------|--------------|---|----------|-----------------------|---------------------------------|---------------------------|-------------------------------------|-------------------------------|----------------|---------------|
| | Presupuestados | Contratos Permanentes/ Función Pú | Zafrales y Eventuales | Otros Funcionarios | TOTAL F.P. | Becarios | Pasantes | Arrendamiento de Obra | Arrend. Obra con Org. Internac. | Arrendamiento de Servicio | Arrend. Servicio con Org. Internac. | Contrato a Término Ley 17.556 | Otros No Func. | TOTAL NO F.P. |
| ARTIGAS | | | | | 0 | | | | | | | | | 0 |
| CANELONES | | | | | 0 | | | | | | | | | 0 |
| CERRO LARGO | | | | | 0 | | | | | | | | | 0 |
| COLONIA | | | | | 0 | | | | | | | | | 0 |
| DURAZNO | | | | | 0 | | | | | | | | | 0 |
| FLORES | | | | | 0 | | | | | | | | | 0 |
| FLORIDA | | | | | 0 | | | | | | | | | 0 |
| LAVALLEJA | | | | | 0 | | | | | | | | | 0 |
| MALDONADO | | | | | 0 | | | | | | | | | 0 |
| PAYSANDÚ | | | | | 0 | | | | | | | | | 0 |
| RÍO NEGRO | 399 | 507 | 743 | | 1.649 | | 3 | 3 | | 30 | | | | 36 |
| RIVERA | | | | | 0 | | | | | | | | | 0 |
| ROCHA | | | | | 0 | | | | | | | | | 0 |
| SALTO | | | | | 0 | | | | | | | | | 0 |
| SAN JOSÉ | | | | | 0 | | | | | | | | | 0 |
| SORIANO | | | | | 0 | | | | | | | | | 0 |
| TACUAREMBO | | | | | 0 | | | | | | | | | 0 |
| TREINTA Y TRES | | | | | 0 | | | | | | | | | 0 |
| MONTEVIDEO | | | | | 0 | | | | | | | | | 0 |
| EXTERIOR | | | | | 0 | | | | | | | | | 0 |
| ITINERANTE | | | | | 0 | | | | | | | | | 0 |
| Sin clasificar | | | | | 0 | | | | | | | | | 0 |
| TOTAL | 399 | 507 | 743 | 0 | 1.649 | 0 | 3 | 3 | 0 | 30 | 0 | 0 | 0 | 36 |

(*) Corresponde informar el Departamento donde se llevan a cabo las tareas propias del vínculo.

Observaciones

VÍNCULOS LABORALES CON EL ESTADO

INFORMACIÓN AL 31 DE DICIEMBRE DE 2016

| INCISO Nº | DENOMINACIÓN |
|-----------|--------------------------|
| 90 | Intendencia de Río Negro |

| ESCALAFÓN | VÍNCULOS CON CALIDAD DE FUNCIONARIOS PÚBLICOS | | | | TOTAL |
|--------------------------|---|---|-----------------------|--------------------|--------------|
| | Presupuestados | Contratos Permanentes/Función pública | Zafrales y Eventuales | Otros Funcionarios | |
| A- PROFESIONAL | 13 | 14 | 22 | | 49 |
| B- TÉCNICO PROFESIONAL | | | | | 0 |
| C- ADMINISTRATIVO | 116 | 160 | 135 | | 411 |
| D- ESPECIALIZADO | | | | | 0 |
| E- OFICIOS | 245 | 333 | 586 | | 1.164 |
| F- SERVICIOS AUXILIARES | | | | | 0 |
| G- DOCENTE DE UDELAR | | | | | 0 |
| H- DOCENTE DE A.N.E.P. | | | | | 0 |
| J- DOCENTE DE OTROS ORG. | | | | | 0 |
| K- MILITAR | | | | | 0 |
| L- POLICIAL | | | | | 0 |
| M- SERVICIOS EXTERIORES | | | | | 0 |
| N- JUDICATURA | | | | | 0 |
| P- POLÍTICO | 5 | | | | 5 |
| Q- PARTICULAR CONFIANZA | 20 | | | | 20 |
| R- RESIDUAL | | | | | 0 |
| S- PENITENCIARIO | | | | | 0 |
| OTROS (*) | | | | | 0 |
| TOTAL | 399 | 507 | 743 | 0 | 1.649 |

(*) En caso de utilizar "otros" aclare a continuación a qué corresponde:

| |
|--|
| |
|--|

ALTAS Y BAJAS EN LOS ORGANISMOS DEL ESTADO
 INFORMACIÓN DEL 1° DE ENERO DE 2016 AL 31 DE DICIEMBRE DE 2016

| | |
|------------------|--------------------------|
| INCISO N° | DENOMINACIÓN |
| 90 | Intendencia de Río Negro |

| | Col. 1 | Col. 2 | Col. 3 | Col. 4 | Col. 5 | Col. 6 | Col. 7 | Col. 8 | Col. 9 | Col. 10 | Col. 11 | Col. 12 | Col. 13 | Col. 14 | Col. 15 | Col. 16 | Col. 17 | Col. 18 | Col. 19 | Col. 20 | |
|--|------------------------|------------------------|----------------------------------|----------------------------------|-----------|---------------------------------|------------------------------|-------------------|------------|-------------------------|------------|---------------|-------------|--------------------------|------------|----------------------------|----------------------------|---------------------------|--------------|----------|--|
| | Inf.Vinculos dic. 2016 | Inf.Vinculos dic. 2015 | SALDO 1 Inf.Vinculos 2016 - 2015 | ALTAS POR MECANISMO DE SELECCIÓN | | | | | | | BAJAS | | | | | | | SALDO (Total A - Total B) | Renovaciones | | |
| | | | | Designación directa (*) | Sorteo | Concurso méritos y antecedentes | Concurso oposición y méritos | Sorteo y concurso | Otros (**) | Transformación (nuevos) | TOTAL A | Fallecimiento | Destitución | Renuncia/fin de contrato | Jubilación | Por todo otro motivo (***) | Transformación (extinción) | TOTAL B | | | |
| VINCULOS CON CALIDAD DE FUNCIONARIO PUBLICO | | | | | | | | | | | | | | | | | | | | | |
| Presupuestados | 399 | 429 | -30 | 4 | | | | | 0 | | 4 | 1 | | 8 | 25 | | | 34 | -30 | | |
| Contratados permanentes | 507 | 516 | -9 | | | | | | | | 0 | 2 | | 2 | 5 | | | 9 | -9 | | |
| Zafrales y Eventuales | 743 | 696 | 47 | 114 | 33 | 41 | | | | | 188 | 1 | | 134 | 6 | | | 141 | 47 | | |
| Otros | 0 | | 0 | | | | | | | | 0 | | | | | | | 0 | 0 | | |
| Sub Total | 1.649 | 1.641 | 8 | 118 | 33 | 41 | 0 | 0 | 0 | 0 | 192 | 4 | 0 | 144 | 36 | 0 | 0 | 184 | 8 | 0 | |
| VINCULOS SIN CALIDAD DE FUNCIONARIO PUBLICO | | | | | | | | | | | | | | | | | | | | | |
| Becarios | | | 0 | | | | | | | | 0 | | | | | | | 0 | 0 | | |
| Pasantes | 3 | | 3 | | | 6 | | | | | 6 | | | 3 | | | | 3 | 3 | | |
| Arrendamientos de Obra | 3 | | 3 | | | 2 | | | | | 2 | | | 1 | | | | 1 | 1 | | |
| Arrendamientos de Obra con Org. Internacional | | | 0 | | | | | | | | 0 | | | | | | | 0 | 0 | | |
| Arrendamientos de Servicio | 30 | 14 | 16 | | | 22 | | | | | 22 | | | 6 | | | | 6 | 16 | | |
| Arr. de Servicio con Org. Internacional | | | 0 | | | | | | | | 0 | | | | | | | 0 | 0 | | |
| Contratos a Término Ley 17.556 | | | 0 | | | | | | | | 0 | | | | | | | 0 | 0 | | |
| Otros | | | 0 | | | | | | | | 0 | | | | | | | 0 | 0 | | |
| Sub Total | 36 | 14 | 22 | 0 | 0 | 30 | 0 | 0 | 0 | 0 | 30 | 0 | 0 | 10 | 0 | 0 | 0 | 10 | 20 | 0 | |
| TOTAL | 1.685 | 1.655 | 30 | 118 | 33 | 71 | 0 | 0 | 0 | 0 | 222 | 4 | 0 | 154 | 36 | 0 | 0 | 194 | 28 | 0 | |

ACLARACIONES DEL ORGANISMO:

(*) Especificar normativa habilitante de designaciones directas.

Las designaciones directas se realizan de acuerdo al Art. 275 de la Constitución de la R.pca. Inciso 5. Cabe aclarar que en el caso de Arrendamientos de Servicio y Obra, se efectúa llamado, preselección y entrevistas, por ello se colocaron en concurso de antecedentes y méritos.

(**) Especificar "otros" mecanismos de selección.

(***) Especificar otros motivos de bajas

Aclaraciones: Diferencias entre Saldo 1 y Saldo 2.

En el informe 2015 no se contabilizaron 2 Arrendamientos de Obra.

VÍNCULOS LABORALES CON EL ESTADO

INFORMACIÓN AL 31 DE DICIEMBRE DE 2016

| INCISO N° | DENOMINACIÓN |
|-----------|----------------------------------|
| 90 | Junta Departamental de Río Negro |

| CUADRO 1 | | VÍNCULOS CON CALIDAD DE FUNCIONARIOS PÚBLICOS | | | | | VÍNCULOS SIN CALIDAD DE FUNCIONARIOS PÚBLICOS | | | | | | | | |
|------------------|----------------------------|---|---|--------------------------|---------------------------|-------------|---|----------|-----------------------|------------------------------------|---------------------------|---|----------------------------|------------------------------|----------------|
| UNIDAD EJECUTORA | | Presupuestados | Contratos Permanentes/ Función pública | Zafrales y Eventuales | Otros Funcionarios (1) | TOTAL F. P. | Becarios | Pasantes | Arrendamiento Obra | Arrend. Obra con Org. Internac. | Arrendamiento Servicio | Arrend. de Servicio con Org. Internac. | C. a Término Ley 17.556 | Otros No Funcionarios (2) | TOTAL NO F. P. |
| N° | DENOMINACIÓN | | | | | | | | | | | | | | |
| 002 | Junta Deptal. de Río Negro | 47 | | | | 47 | | | | | | | | | 0 |
| | | | | | | 0 | | | | | | | | | 0 |
| | | | | | | 0 | | | | | | | | | 0 |
| | | | | | | 0 | | | | | | | | | 0 |
| | | | | | | 0 | | | | | | | | | 0 |
| | | | | | | 0 | | | | | | | | | 0 |
| | | | | | | 0 | | | | | | | | | 0 |
| | | | | | | 0 | | | | | | | | | 0 |
| | | | | | | 0 | | | | | | | | | 0 |
| | | | | | | 0 | | | | | | | | | 0 |
| | | | | | | 0 | | | | | | | | | 0 |
| | | | | | | 0 | | | | | | | | | 0 |
| | | | | | | 0 | | | | | | | | | 0 |
| | | | | | | 0 | | | | | | | | | 0 |
| TOTAL | | 47 | 0 | 0 | 0 | 47 | 0 | 0 | 0 | 0 | 0 | 0 | 0 | 0 | 0 |

(1) En caso de utilizar esta categoría aclare a continuación a qué tipo de vínculos (**CON CALIDAD DE FUNCIONARIOS PÚBLICOS**) corresponde:

(2) En caso de utilizar esta categoría aclare a continuación a qué tipo de vínculos (**SIN CALIDAD DE FUNCIONARIOS PÚBLICOS**) corresponde:

Cantidad de funcionarios que perciben retiro incentivado al 31/12/2016 y normativa habilitante:

2 (Retiro Incentivado Art. 31 Decreto 43/06 Junta Departamental de Río Negro)

Cantidad de funcionarios en comisión en el Inciso (comisiones entrantes provenientes de otro Inciso):

Observaciones

VÍNCULOS LABORALES CON EL ESTADO

INFORMACIÓN AL 31 DE DICIEMBRE DE 2016

| INCISO Nº | DENOMINACIÓN |
|-----------|----------------------------------|
| 90 | Junta Departamental de Río Negro |

| SEXO | VÍNCULOS CON CALIDAD DE FUNCIONARIOS PÚBLICOS | | | | | VÍNCULOS SIN CALIDAD DE FUNCIONARIOS PÚBLICOS | | | | | | | | |
|--------------|---|---------------------------------------|--------------------------|--------------------|-------------|---|----------|--------------------------|------------------------------------|------------------------------|--|----------------------------------|----------------|----------------|
| | Presupuestados | Contratos Permanentes/ Función Púb | Zafrales y Eventuales | Otros Funcionarios | TOTAL FUNC. | Becarios | Pasantes | Arrendamiento de Obra | Arrend. Obra con Org. Internac. | Arrendamiento de Servicio | Arrend. Servicio con Org. Internac. | Contrato a Término Ley 17.556 | Otros No Func. | TOTAL NO FUNC. |
| HOMBRES | 30 | | | | 30 | | | | | | | | | 0 |
| MUJERES | 17 | | | | 17 | | | | | | | | | 0 |
| TRANS | | | | | 0 | | | | | | | | | 0 |
| TOTAL | 47 | 0 | 0 | 0 | 47 | 0 | 0 | 0 | 0 | 0 | 0 | 0 | 0 | 0 |

| DEPARTAMENTO (*) | VÍNCULOS CON CALIDAD DE FUNCIONARIOS PÚBLICOS | | | | | VÍNCULOS SIN CALIDAD DE FUNCIONARIOS PÚBLICOS | | | | | | | | |
|------------------|---|---------------------------------------|--------------------------|--------------------|------------|---|----------|--------------------------|------------------------------------|------------------------------|--|----------------------------------|----------------|---------------|
| | Presupuestados | Contratos Permanentes/ Función Púb | Zafrales y Eventuales | Otros Funcionarios | TOTAL F.P. | Becarios | Pasantes | Arrendamiento de Obra | Arrend. Obra con Org. Internac. | Arrendamiento de Servicio | Arrend. Servicio con Org. Internac. | Contrato a Término Ley 17.556 | Otros No Func. | TOTAL NO F.P. |
| ARTIGAS | | | | | 0 | | | | | | | | | 0 |
| CANELONES | | | | | 0 | | | | | | | | | 0 |
| CERRO LARGO | | | | | 0 | | | | | | | | | 0 |
| COLONIA | | | | | 0 | | | | | | | | | 0 |
| DURAZNO | | | | | 0 | | | | | | | | | 0 |
| FLORES | | | | | 0 | | | | | | | | | 0 |
| FLORIDA | | | | | 0 | | | | | | | | | 0 |
| LAVALLEJA | | | | | 0 | | | | | | | | | 0 |
| MALDONADO | | | | | 0 | | | | | | | | | 0 |
| PAYSANDÚ | | | | | 0 | | | | | | | | | 0 |
| RÍO NEGRO | 47 | | | | 47 | | | | | | | | | 0 |
| RIVERA | | | | | 0 | | | | | | | | | 0 |
| ROCHA | | | | | 0 | | | | | | | | | 0 |
| SALTO | | | | | 0 | | | | | | | | | 0 |
| SAN JOSÉ | | | | | 0 | | | | | | | | | 0 |
| SORIANO | | | | | 0 | | | | | | | | | 0 |
| TACUAREMBO | | | | | 0 | | | | | | | | | 0 |
| TREINTA Y TRES | | | | | 0 | | | | | | | | | 0 |
| MONTEVIDEO | | | | | 0 | | | | | | | | | 0 |
| EXTERIOR | | | | | 0 | | | | | | | | | 0 |
| ITINERANTE | | | | | 0 | | | | | | | | | 0 |
| Sin clasificar | | | | | 0 | | | | | | | | | 0 |
| TOTAL | 47 | 0 | 0 | 0 | 47 | 0 | 0 | 0 | 0 | 0 | 0 | 0 | 0 | 0 |

(*) Corresponde informar el Departamento donde se llevan a cabo las tareas propias del vínculo.

Observaciones

VÍNCULOS LABORALES CON EL ESTADO

INFORMACIÓN AL 31 DE DICIEMBRE DE 2016

| INCISO Nº | DENOMINACIÓN |
|-----------|----------------------------------|
| 90 | Junta Departamental de Río Negro |

| ESCALAFÓN | VÍNCULOS CON CALIDAD DE FUNCIONARIOS PÚBLICOS | | | | TOTAL |
|--------------------------|---|---------------------------------------|-----------------------|--------------------|-----------|
| | Presupuestados | Contratos Permanentes/Función pública | Zafrales y Eventuales | Otros Funcionarios | |
| A- PROFESIONAL | 1 | | | | 1 |
| B- TÉCNICO PROFESIONAL | | | | | 0 |
| C- ADMINISTRATIVO | 13 | | | | 13 |
| D- ESPECIALIZADO | | | | | 0 |
| E- OFICIOS | | | | | 0 |
| F- SERVICIOS AUXILIARES | 2 | | | | 2 |
| G- DOCENTE DE UDELAR | | | | | 0 |
| H- DOCENTE DE A.N.E.P. | | | | | 0 |
| J- DOCENTE DE OTROS ORG. | | | | | 0 |
| K- MILITAR | | | | | 0 |
| L- POLICIAL | | | | | 0 |
| M- SERVICIOS EXTERIORES | | | | | 0 |
| N- JUDICATURA | | | | | 0 |
| P- POLÍTICO | 31 | | | | 31 |
| Q- PARTICULAR CONFIANZA | | | | | 0 |
| R- RESIDUAL | | | | | 0 |
| S- PENITENCIARIO | | | | | 0 |
| OTROS (*) | | | | | 0 |
| TOTAL | 47 | 0 | 0 | 0 | 47 |

(*) En caso de utilizar "otros" aclare a continuación a qué corresponde:

| |
|--|
| |
|--|

ALTAS Y BAJAS EN LOS ORGANISMOS DEL ESTADO
 INFORMACIÓN DEL 1° DE ENERO DE 2016 AL 31 DE DICIEMBRE DE 2016

| | |
|------------------|----------------------------------|
| INCISO N° | DENOMINACIÓN |
| 90 | Junta Departamental de Río Negro |

| | Col. 1 | Col. 2 | Col. 3 | Col. 4 | Col. 5 | Col. 6 | Col. 7 | Col. 8 | Col. 9 | Col. 10 | Col. 11 | Col. 12 | Col. 13 | Col. 14 | Col. 15 | Col. 16 | Col. 17 | Col. 18 | Col. 19 | Col. 20 | |
|--|------------------------|------------------------|----------------------------------|----------------------------------|--------|---------------------------------|------------------------------|-------------------|------------|-------------------------|---------|---------------|-------------|--------------------------|------------|----------------------------|----------------------------|---------------------------|--------------|---------|--|
| | Inf.Vinculos dic. 2016 | Inf.Vinculos dic. 2015 | SALDO 1 Inf.Vinculos 2016 - 2015 | ALTAS POR MECANISMO DE SELECCIÓN | | | | | | | BAJAS | | | | | | | SALDO (Total A - Total B) | Renovaciones | | |
| | | | | Designación directa (*) | Sorteo | Concurso méritos y antecedentes | Concurso oposición y méritos | Sorteo y concurso | Otros (**) | Transformación (nuevos) | TOTAL A | Fallecimiento | Destitución | Renuncia/fin de contrato | Jubilación | Por todo otro motivo (***) | Transformación (extinción) | TOTAL B | | | |
| VINCULOS CON CALIDAD DE FUNCIONARIO PUBLICO | | | | | | | | | | | | | | | | | | | | | |
| Presupuestados | 47 | 48 | -1 | | | | | | | | 0 | | | 1 | | | | 1 | -1 | | |
| Contratados permanentes | | | 0 | | | | | | | | 0 | | | | | | | 0 | 0 | | |
| Zafrales y Eventuales | | | 0 | | | | | | | | 0 | | | | | | | 0 | 0 | | |
| Otros | | | 0 | | | | | | | | 0 | | | | | | | 0 | 0 | | |
| Sub Total | 47 | 48 | -1 | 0 | 0 | 0 | 0 | 0 | 0 | 0 | 0 | 0 | 0 | 1 | 0 | 0 | 0 | 1 | -1 | 0 | |
| VINCULOS SIN CALIDAD DE FUNCIONARIO PUBLICO | | | | | | | | | | | | | | | | | | | | | |
| Becarios | | | 0 | | | | | | | | 0 | | | | | | | 0 | 0 | | |
| Pasantes | | | 0 | | | | | | | | 0 | | | | | | | 0 | 0 | | |
| Arrendamientos de Obra | | | 0 | | | | | | | | 0 | | | | | | | 0 | 0 | | |
| Arrendamientos de Obra con Org. Internacional | | | 0 | | | | | | | | 0 | | | | | | | 0 | 0 | | |
| Arrendamientos de Servicio | | | 0 | | | | | | | | 0 | | | | | | | 0 | 0 | | |
| Arr. de Servicio con Org. Internacional | | | 0 | | | | | | | | 0 | | | | | | | 0 | 0 | | |
| Contratos a Término Ley 17.556 | | | 0 | | | | | | | | 0 | | | | | | | 0 | 0 | | |
| Otros | | | 0 | | | | | | | | 0 | | | | | | | 0 | 0 | | |
| Sub Total | 0 | 0 | 0 | 0 | 0 | 0 | 0 | 0 | 0 | 0 | 0 | 0 | 0 | 0 | 0 | 0 | 0 | 0 | 0 | 0 | |
| TOTAL | 47 | 48 | -1 | 0 | 0 | 0 | 0 | 0 | 0 | 0 | 0 | 0 | 0 | 1 | 0 | 0 | 0 | 1 | -1 | 0 | |

ACLARACIONES DEL ORGANISMO:

(*) Especificar normativa habilitante de designaciones directas.

Empty rectangular box for providing the normative enabling direct designations.

(**) Especificar "otros" mecanismos de selección.

Empty rectangular box for specifying "other" selection mechanisms.

(***) Especificar otros motivos de bajas

Empty rectangular box for specifying other reasons for dismissals.

Aclaraciones: Diferencias entre Saldo 1 y Saldo 2.

Empty rectangular box for providing clarifications regarding differences between Saldo 1 and Saldo 2.

VÍNCULOS LABORALES CON EL ESTADO

INFORMACIÓN AL 31 DE DICIEMBRE DE 2016

| INCISO N° | DENOMINACIÓN |
|-----------|-----------------------|
| 91 | Intendencia de Rivera |

| CUADRO 1 | | VÍNCULOS CON CALIDAD DE FUNCIONARIOS PÚBLICOS | | | | | VÍNCULOS SIN CALIDAD DE FUNCIONARIOS PÚBLICOS | | | | | | | | |
|------------------|-----------------------|---|---|-----------------------|------------------------|--------------|---|-----------|--------------------|---------------------------------|------------------------|--|-------------------------|---------------------------|----------------|
| UNIDAD EJECUTORA | | Presupuestados | Contratos Permanentes/ Función pública | Zafrales y Eventuales | Otros Funcionarios (1) | TOTAL F. P. | Becarios | Pasantes | Arrendamiento Obra | Arrend. Obra con Org. Internac. | Arrendamiento Servicio | Arrend. de Servicio con Org. Internac. | C. a Término Ley 17.556 | Otros No Funcionarios (2) | TOTAL NO F. P. |
| N° | DENOMINACIÓN | | | | | | | | | | | | | | |
| 91 | Intendencia de Rivera | 680 | 397 | 0 | 0 | 1.077 | 0 | 43 | 0 | 0 | 46 | 0 | 0 | 0 | 89 |
| | | | | | | 0 | | | | | | | | | 0 |
| | | | | | | 0 | | | | | | | | | 0 |
| | | | | | | 0 | | | | | | | | | 0 |
| | | | | | | 0 | | | | | | | | | 0 |
| | | | | | | 0 | | | | | | | | | 0 |
| | | | | | | 0 | | | | | | | | | 0 |
| | | | | | | 0 | | | | | | | | | 0 |
| | | | | | | 0 | | | | | | | | | 0 |
| | | | | | | 0 | | | | | | | | | 0 |
| | | | | | | 0 | | | | | | | | | 0 |
| | | | | | | 0 | | | | | | | | | 0 |
| | | | | | | 0 | | | | | | | | | 0 |
| TOTAL | | 680 | 397 | 0 | 0 | 1.077 | 0 | 43 | 0 | 0 | 46 | 0 | 0 | 0 | 89 |

(1) En caso de utilizar esta categoría aclare a continuación a qué tipo de vínculos (**CON CALIDAD DE FUNCIONARIOS PÚBLICOS**) corresponde:

(2) En caso de utilizar esta categoría aclare a continuación a qué tipo de vínculos (**SIN CALIDAD DE FUNCIONARIOS PÚBLICOS**) corresponde:

Cantidad de funcionarios que perciben retiro incentivado al 31/12/2016 y normativa habilitante:

Cantidad de funcionarios en comisión en el Inciso (comisiones entrantes provenientes de otro Inciso):

54 (Funcionarios de otros organismos en comisión en la IDR)

Observaciones

VÍNCULOS LABORALES CON EL ESTADO

INFORMACIÓN AL 31 DE DICIEMBRE DE 2016

| INCISO Nº | DENOMINACIÓN |
|-----------|-----------------------|
| 91 | Intendencia de Rivera |

| SEXO | VÍNCULOS CON CALIDAD DE FUNCIONARIOS PÚBLICOS | | | | | VÍNCULOS SIN CALIDAD DE FUNCIONARIOS PÚBLICOS | | | | | | | | |
|--------------|---|---------------------------------------|-----------------------|--------------------|--------------|---|-----------|-----------------------|---------------------------------|---------------------------|-------------------------------------|-------------------------------|----------------|----------------|
| | Presupuestados | Contratos Permanentes/ Función Púb | Zafrales y Eventuales | Otros Funcionarios | TOTAL FUNC. | Becarios | Pasantes | Arrendamiento de Obra | Arrend. Obra con Org. Internac. | Arrendamiento de Servicio | Arrend. Servicio con Org. Internac. | Contrato a Término Ley 17.556 | Otros No Func. | TOTAL NO FUNC. |
| HOMBRES | 472 | 273 | 0 | 0 | 745 | 0 | 14 | | | 29 | | | | 43 |
| MUJERES | 208 | 124 | 0 | | 332 | | 29 | | | 17 | | | | 46 |
| TRANS | | | | | 0 | | | | | | | | | 0 |
| TOTAL | 680 | 397 | 0 | 0 | 1.077 | 0 | 43 | 0 | 0 | 46 | 0 | 0 | 0 | 89 |

| DEPARTAMENTO (*) | VÍNCULOS CON CALIDAD DE FUNCIONARIOS PÚBLICOS | | | | | VÍNCULOS SIN CALIDAD DE FUNCIONARIOS PÚBLICOS | | | | | | | | |
|------------------|---|---------------------------------------|-----------------------|--------------------|--------------|---|-----------|-----------------------|---------------------------------|---------------------------|-------------------------------------|-------------------------------|----------------|---------------|
| | Presupuestados | Contratos Permanentes/ Función Púb | Zafrales y Eventuales | Otros Funcionarios | TOTAL F.P. | Becarios | Pasantes | Arrendamiento de Obra | Arrend. Obra con Org. Internac. | Arrendamiento de Servicio | Arrend. Servicio con Org. Internac. | Contrato a Término Ley 17.556 | Otros No Func. | TOTAL NO F.P. |
| ARTIGAS | | | | | 0 | | | | | | | | | 0 |
| CANELONES | | | | | 0 | | | | | | | | | 0 |
| CERRO LARGO | | | | | 0 | | | | | | | | | 0 |
| COLONIA | | | | | 0 | | | | | | | | | 0 |
| DURAZNO | | | | | 0 | | | | | | | | | 0 |
| FLORES | | | | | 0 | | | | | | | | | 0 |
| FLORIDA | | | | | 0 | | | | | | | | | 0 |
| LAVALLEJA | | | | | 0 | | | | | | | | | 0 |
| MALDONADO | | | | | 0 | | | | | | | | | 0 |
| PAYSANDÚ | | | | | 0 | | | | | | | | | 0 |
| RÍO NEGRO | | | | | 0 | | | | | | | | | 0 |
| RIVERA | 671 | 393 | 0 | 0 | 1.064 | | 40 | | | 46 | | | | 86 |
| ROCHA | | | | | 0 | | | | | | | | | 0 |
| SALTO | | | | | 0 | | | | | | | | | 0 |
| SAN JOSÉ | | | | | 0 | | | | | | | | | 0 |
| SORIANO | | | | | 0 | | | | | | | | | 0 |
| TACUAREMBO | 1 | 1 | | | 2 | | | | | | | | | 0 |
| TREINTA Y TRES | | | | | 0 | | | | | | | | | 0 |
| MONTEVIDEO | 8 | 3 | | | 11 | | 3 | | | | | | | 3 |
| EXTERIOR | | | | | 0 | | | | | | | | | 0 |
| ITINERANTE | | | | | 0 | | | | | | | | | 0 |
| Sin clasificar | | 0 | | | 0 | 0 | 0 | | | | | | | 0 |
| TOTAL | 680 | 397 | 0 | 0 | 1.077 | 0 | 43 | 0 | 0 | 46 | 0 | 0 | 0 | 89 |

(*) Corresponde informar el Departamento donde se llevan a cabo las tareas propias del vínculo.

Observaciones

VÍNCULOS LABORALES CON EL ESTADO

INFORMACIÓN AL 31 DE DICIEMBRE DE 2016

| INCISO Nº | DENOMINACIÓN |
|-----------|-----------------------|
| 91 | Intendencia de Rivera |

| ESCALAFÓN | VÍNCULOS CON CALIDAD DE FUNCIONARIOS PÚBLICOS | | | | TOTAL |
|--------------------------|---|---------------------------------------|-----------------------|--------------------|--------------|
| | Presupuestados | Contratos Permanentes/Función Pública | Zafrales y Eventuales | Otros Funcionarios | |
| A- PROFESIONAL | 18 | 22 | | | 40 |
| B- TÉCNICO PROFESIONAL | 11 | 15 | | | 26 |
| C- ADMINISTRATIVO | 273 | 101 | 0 | 0 | 374 |
| D- ESPECIALIZADO | 28 | 25 | | | 53 |
| E- OFICIOS | 294 | 197 | | | 491 |
| F- SERVICIOS AUXILIARES | 45 | 24 | | | 69 |
| G- DOCENTE DE UDELAR | | | | | 0 |
| H- DOCENTE DE A.N.E.P. | | | | | 0 |
| J- DOCENTE DE OTROS ORG. | | | | | 0 |
| K- MILITAR | | | | | 0 |
| L- POLICIAL | | | | | 0 |
| M- SERVICIOS EXTERIORES | | | | | 0 |
| N- JUDICATURA | | | | | 0 |
| P- POLÍTICO | 4 | | | | 4 |
| Q- PARTICULAR CONFIANZA | 7 | | | | 7 |
| R- RESIDUAL | | | | | 0 |
| S- PENITENCIARIO | | | | | 0 |
| OTROS (*) | 0 | 13 | | | 13 |
| TOTAL | 680 | 397 | 0 | 0 | 1.077 |

(*) En caso de utilizar "otros" aclare a continuación a qué corresponde:

Se creó un nuevo escalafón(I) para funcionarias del CAIF.

ALTAS Y BAJAS EN LOS ORGANISMOS DEL ESTADO
 INFORMACIÓN DEL 1° DE ENERO DE 2016 AL 31 DE DICIEMBRE DE 2016

| | |
|------------------|-----------------------|
| INCISO N° | DENOMINACIÓN |
| 91 | Intendencia de Rivera |

| | Col. 1 | Col. 2 | Col. 3 | Col. 4 | Col. 5 | Col. 6 | Col. 7 | Col. 8 | Col. 9 | Col. 10 | Col. 11 | Col. 12 | Col. 13 | Col. 14 | Col. 15 | Col. 16 | Col. 17 | Col. 18 | Col. 19 | Col. 20 | |
|--|------------------------|------------------------|----------------------------------|----------------------------------|-----------|---------------------------------|------------------------------|-------------------|------------|-------------------------|------------|---------------|-------------|--------------------------|------------|----------------------------|----------------------------|---------------------------|--------------|----------|--|
| | Inf.Vinculos dic. 2016 | Inf.Vinculos dic. 2015 | SALDO 1 Inf.Vinculos 2016 - 2015 | ALTAS POR MECANISMO DE SELECCIÓN | | | | | | | BAJAS | | | | | | | SALDO (Total A - Total B) | Renovaciones | | |
| | | | | Designación directa (*) | Sorteo | Concurso méritos y antecedentes | Concurso oposición y méritos | Sorteo y concurso | Otros (**) | Transformación (nuevos) | TOTAL A | Fallecimiento | Destitución | Renuncia/fin de contrato | Jubilación | Por todo otro motivo (***) | Transformación (extinción) | TOTAL B | | | |
| VINCULOS CON CALIDAD DE FUNCIONARIO PUBLICO | | | | | | | | | | | | | | | | | | | | | |
| Presupuestados | 680 | 693 | -13 | | | | | | | | 0 | 3 | | 3 | 8 | | | 14 | -14 | | |
| Contratados permanentes | 397 | 257 | 140 | 83 | 71 | | | | | 19 | 173 | | 0 | 11 | 2 | 0 | | 13 | 160 | | |
| Zafrales y Eventuales | 0 | | 0 | | | | | | | | 0 | | | | | | | 0 | 0 | | |
| Otros | 0 | | 0 | | | | | | | | 0 | | | | | | | 0 | 0 | | |
| Sub Total | 1.077 | 950 | 127 | 83 | 71 | 0 | 0 | 0 | 0 | 19 | 173 | 3 | 0 | 14 | 10 | 0 | 0 | 27 | 146 | 0 | |
| VINCULOS SIN CALIDAD DE FUNCIONARIO PUBLICO | | | | | | | | | | | | | | | | | | | | | |
| Becarios | 0 | | 0 | | | | | | | | 0 | | | | | | | 0 | 0 | | |
| Pasantes | 43 | 46 | -3 | 22 | | | | | | | 22 | 0 | | 6 | | | 19 | 25 | -3 | | |
| Arrendamientos de Obra | | | 0 | | | | | | | | 0 | | | | | | | 0 | 0 | | |
| Arrendamientos de Obra con Org. Internacional | | | 0 | | | | | | | | 0 | | | | | | | 0 | 0 | | |
| Arrendamientos de Servicio | 46 | 24 | 22 | 22 | | | | | | | 22 | | | | | | | 0 | 22 | | |
| Arr. de Servicio con Org. Internacional | | | 0 | | | | | | | | 0 | | | | | | | 0 | 0 | | |
| Contratos a Término Ley 17.556 | | | 0 | | | | | | | | 0 | | | | | | | 0 | 0 | | |
| Otros | | | 0 | | | | | | | | 0 | | | | | | | 0 | 0 | | |
| Sub Total | 89 | 70 | 19 | 44 | 0 | 0 | 0 | 0 | 0 | 0 | 44 | 0 | 0 | 6 | 0 | 0 | 19 | 25 | 19 | 0 | |
| TOTAL | 1.166 | 1.020 | 146 | 127 | 71 | 0 | 0 | 0 | 0 | 19 | 217 | 3 | 0 | 20 | 10 | 0 | 19 | 52 | 165 | 0 | |

ACLARACIONES DEL ORGANISMO:

(*) Especificar normativa habilitante de designaciones directas.

Resoluciones del Intendente.

(**) Especificar "otros" mecanismos de selección.

(***) Especificar otros motivos de bajas

Aclaraciones: Diferencias entre Saldo 1 y Saldo 2.

Contratos Permanentes: no se encontraron las diferencias.

VÍNCULOS LABORALES CON EL ESTADO

INFORMACIÓN AL 31 DE DICIEMBRE DE 2016

| INCISO N° | DENOMINACIÓN |
|-----------|-------------------------------|
| 91 | Junta Departamental de Rivera |

| CUADRO 1 | | VÍNCULOS CON CALIDAD DE FUNCIONARIOS PÚBLICOS | | | | | VÍNCULOS SIN CALIDAD DE FUNCIONARIOS PÚBLICOS | | | | | | | | |
|------------------|-------------------------|---|---|-----------------------|------------------------|-------------|---|----------|--------------------|---------------------------------|------------------------|--|-------------------------|---------------------------|----------------|
| UNIDAD EJECUTORA | | Presupuestados | Contratos Permanentes/ Función pública | Zafrales y Eventuales | Otros Funcionarios (1) | TOTAL F. P. | Becarios | Pasantes | Arrendamiento Obra | Arrend. Obra con Org. Internac. | Arrendamiento Servicio | Arrend. de Servicio con Org. Internac. | C. a Término Ley 17.556 | Otros No Funcionarios (2) | TOTAL NO F. P. |
| N° | DENOMINACIÓN | | | | | | | | | | | | | | |
| 002 | Junta Deptal. de Rivera | 59 | | | | 59 | | | | | | | | | 0 |
| | | | | | | 0 | | | | | | | | | 0 |
| | | | | | | 0 | | | | | | | | | 0 |
| | | | | | | 0 | | | | | | | | | 0 |
| | | | | | | 0 | | | | | | | | | 0 |
| | | | | | | 0 | | | | | | | | | 0 |
| | | | | | | 0 | | | | | | | | | 0 |
| | | | | | | 0 | | | | | | | | | 0 |
| | | | | | | 0 | | | | | | | | | 0 |
| | | | | | | 0 | | | | | | | | | 0 |
| | | | | | | 0 | | | | | | | | | 0 |
| | | | | | | 0 | | | | | | | | | 0 |
| | | | | | | 0 | | | | | | | | | 0 |
| | | | | | | 0 | | | | | | | | | 0 |
| TOTAL | | 59 | 0 | 0 | 0 | 59 | 0 | 0 | 0 | 0 | 0 | 0 | 0 | 0 | 0 |

(1) En caso de utilizar esta categoría aclare a continuación a qué tipo de vínculos (**CON CALIDAD DE FUNCIONARIOS PÚBLICOS**) corresponde:

(2) En caso de utilizar esta categoría aclare a continuación a qué tipo de vínculos (**SIN CALIDAD DE FUNCIONARIOS PÚBLICOS**) corresponde:

Cantidad de funcionarios que perciben retiro incentivado al 31/12/2016 y normativa habilitante:

2 (Retiro incentivado Presupuesto Quinquenal 2011-2015 acta 32, 29/12/10, Junta Departamental)

Cantidad de funcionarios en comisión en el Inciso (comisiones entrantes provenientes de otro Inciso):

Observaciones

VÍNCULOS LABORALES CON EL ESTADO

INFORMACIÓN AL 31 DE DICIEMBRE DE 2016

| INCISO Nº | DENOMINACIÓN |
|-----------|-------------------------------|
| 91 | Junta Departamental de Rivera |

| SEXO | VÍNCULOS CON CALIDAD DE FUNCIONARIOS PÚBLICOS | | | | | VÍNCULOS SIN CALIDAD DE FUNCIONARIOS PÚBLICOS | | | | | | | | |
|--------------|---|---------------------------------------|--------------------------|--------------------|-------------|---|----------|--------------------------|------------------------------------|------------------------------|--|----------------------------------|----------------|----------------|
| | Presupuestados | Contratos Permanentes/ Función Púb | Zafrales y Eventuales | Otros Funcionarios | TOTAL FUNC. | Becarios | Pasantes | Arrendamiento de Obra | Arrend. Obra con Org. Internac. | Arrendamiento de Servicio | Arrend. Servicio con Org. Internac. | Contrato a Término Ley 17.556 | Otros No Func. | TOTAL NO FUNC. |
| HOMBRES | 40 | | | | 40 | | | | | | | | | 0 |
| MUJERES | 19 | | | | 19 | | | | | | | | | 0 |
| TRANS | | | | | 0 | | | | | | | | | 0 |
| TOTAL | 59 | 0 | 0 | 0 | 59 | 0 | 0 | 0 | 0 | 0 | 0 | 0 | 0 | 0 |

| DEPARTAMENTO (*) | VÍNCULOS CON CALIDAD DE FUNCIONARIOS PÚBLICOS | | | | | VÍNCULOS SIN CALIDAD DE FUNCIONARIOS PÚBLICOS | | | | | | | | |
|------------------|---|---------------------------------------|--------------------------|--------------------|------------|---|----------|--------------------------|------------------------------------|------------------------------|--|----------------------------------|----------------|---------------|
| | Presupuestados | Contratos Permanentes/ Función Púb | Zafrales y Eventuales | Otros Funcionarios | TOTAL F.P. | Becarios | Pasantes | Arrendamiento de Obra | Arrend. Obra con Org. Internac. | Arrendamiento de Servicio | Arrend. Servicio con Org. Internac. | Contrato a Término Ley 17.556 | Otros No Func. | TOTAL NO F.P. |
| ARTIGAS | | | | | 0 | | | | | | | | | 0 |
| CANELONES | | | | | 0 | | | | | | | | | 0 |
| CERRO LARGO | | | | | 0 | | | | | | | | | 0 |
| COLONIA | | | | | 0 | | | | | | | | | 0 |
| DURAZNO | | | | | 0 | | | | | | | | | 0 |
| FLORES | | | | | 0 | | | | | | | | | 0 |
| FLORIDA | | | | | 0 | | | | | | | | | 0 |
| LAVALLEJA | | | | | 0 | | | | | | | | | 0 |
| MALDONADO | | | | | 0 | | | | | | | | | 0 |
| PAYSANDÚ | | | | | 0 | | | | | | | | | 0 |
| RÍO NEGRO | | | | | 0 | | | | | | | | | 0 |
| RIVERA | 59 | | | | 59 | | | | | | | | | 0 |
| ROCHA | | | | | 0 | | | | | | | | | 0 |
| SALTO | | | | | 0 | | | | | | | | | 0 |
| SAN JOSÉ | | | | | 0 | | | | | | | | | 0 |
| SORIANO | | | | | 0 | | | | | | | | | 0 |
| TACUAREMBO | | | | | 0 | | | | | | | | | 0 |
| TREINTA Y TRES | | | | | 0 | | | | | | | | | 0 |
| MONTEVIDEO | | | | | 0 | | | | | | | | | 0 |
| EXTERIOR | | | | | 0 | | | | | | | | | 0 |
| ITINERANTE | | | | | 0 | | | | | | | | | 0 |
| Sin clasificar | | | | | 0 | | | | | | | | | 0 |
| TOTAL | 59 | 0 | 0 | 0 | 59 | 0 | 0 | 0 | 0 | 0 | 0 | 0 | 0 | 0 |

(*) Corresponde informar el Departamento donde se llevan a cabo las tareas propias del vínculo.

Observaciones

VÍNCULOS LABORALES CON EL ESTADO

INFORMACIÓN AL 31 DE DICIEMBRE DE 2016

| INCISO Nº | DENOMINACIÓN |
|-----------|-------------------------------|
| 91 | Junta Departamental de Rivera |

| ESCALAFÓN | VÍNCULOS CON CALIDAD DE FUNCIONARIOS PÚBLICOS | | | | TOTAL |
|--------------------------|---|---------------------------------------|-----------------------|--------------------|-----------|
| | Presupuestados | Contratos Permanentes/Función Pública | Zafrales y Eventuales | Otros Funcionarios | |
| A- PROFESIONAL | 3 | | | | 3 |
| B- TÉCNICO PROFESIONAL | | | | | 0 |
| C- ADMINISTRATIVO | 16 | | | | 16 |
| D- ESPECIALIZADO | | | | | 0 |
| E- OFICIOS | 1 | | | | 1 |
| F- SERVICIOS AUXILIARES | 7 | | | | 7 |
| G- DOCENTE DE UDELAR | | | | | 0 |
| H- DOCENTE DE A.N.E.P. | | | | | 0 |
| J- DOCENTE DE OTROS ORG. | | | | | 0 |
| K- MILITAR | | | | | 0 |
| L- POLICIAL | | | | | 0 |
| M- SERVICIOS EXTERIORES | | | | | 0 |
| N- JUDICATURA | | | | | 0 |
| P- POLÍTICO | 31 | | | | 31 |
| Q- PARTICULAR CONFIANZA | 1 | | | | 1 |
| R- RESIDUAL | | | | | 0 |
| S- PENITENCIARIO | | | | | 0 |
| OTROS (*) | | | | | 0 |
| TOTAL | 59 | 0 | 0 | 0 | 59 |

(*) En caso de utilizar "otros" aclare a continuación a qué corresponde:

| |
|--|
| |
|--|

ALTAS Y BAJAS EN LOS ORGANISMOS DEL ESTADO
 INFORMACIÓN DEL 1° DE ENERO DE 2016 AL 31 DE DICIEMBRE DE 2016

| | |
|------------------|-------------------------------|
| INCISO N° | DENOMINACIÓN |
| 91 | Junta Departamental de Rivera |

| | Col. 1 | Col. 2 | Col. 3 | Col. 4 | Col. 5 | Col. 6 | Col. 7 | Col. 8 | Col. 9 | Col. 10 | Col. 11 | Col. 12 | Col. 13 | Col. 14 | Col. 15 | Col. 16 | Col. 17 | Col. 18 | Col. 19 | Col. 20 | |
|--|------------------------|------------------------|----------------------------------|----------------------------------|----------|---------------------------------|------------------------------|-------------------|------------|-------------------------|----------|---------------|-------------|--------------------------|------------|----------------------------|----------------------------|---------------------------|--------------|----------|--|
| | Inf.Vinculos dic. 2016 | Inf.Vinculos dic. 2015 | SALDO 1 Inf.Vinculos 2016 - 2015 | ALTAS POR MECANISMO DE SELECCIÓN | | | | | | | BAJAS | | | | | | | SALDO (Total A - Total B) | Renovaciones | | |
| | | | | Designación directa (*) | Sorteo | Concurso méritos y antecedentes | Concurso oposición y méritos | Sorteo y concurso | Otros (**) | Transformación (nuevos) | TOTAL A | Fallecimiento | Destitución | Renuncia/fin de contrato | Jubilación | Por todo otro motivo (***) | Transformación (extinción) | TOTAL B | | | |
| VINCULOS CON CALIDAD DE FUNCIONARIO PUBLICO | | | | | | | | | | | | | | | | | | | | | |
| Presupuestados | 59 | 56 | 3 | | 3 | | | | | | 3 | | | | | | | 0 | 3 | | |
| Contratados permanentes | | | 0 | | | | | | | | 0 | | | | | | | 0 | 0 | | |
| Zafrales y Eventuales | | | 0 | | | | | | | | 0 | | | | | | | 0 | 0 | | |
| Otros | | | 0 | | | | | | | | 0 | | | | | | | 0 | 0 | | |
| Sub Total | 59 | 56 | 3 | 0 | 3 | 0 | 0 | 0 | 0 | 0 | 3 | 0 | 0 | 0 | 0 | 0 | 0 | 0 | 3 | 0 | |
| VINCULOS SIN CALIDAD DE FUNCIONARIO PUBLICO | | | | | | | | | | | | | | | | | | | | | |
| Becarios | | | 0 | | | | | | | | 0 | | | | | | | 0 | 0 | | |
| Pasantes | | | 0 | | | | | | | | 0 | | | | | | | 0 | 0 | | |
| Arrendamientos de Obra | | | 0 | | | | | | | | 0 | | | | | | | 0 | 0 | | |
| Arrendamientos de Obra con Org. Internacional | | | 0 | | | | | | | | 0 | | | | | | | 0 | 0 | | |
| Arrendamientos de Servicio | | | 0 | | | | | | | | 0 | | | | | | | 0 | 0 | | |
| Arr. de Servicio con Org. Internacional | | | 0 | | | | | | | | 0 | | | | | | | 0 | 0 | | |
| Contratos a Término Ley 17.556 | | | 0 | | | | | | | | 0 | | | | | | | 0 | 0 | | |
| Otros | | | 0 | | | | | | | | 0 | | | | | | | 0 | 0 | | |
| Sub Total | 0 | 0 | 0 | 0 | 0 | 0 | 0 | 0 | 0 | 0 | 0 | 0 | 0 | 0 | 0 | 0 | 0 | 0 | 0 | 0 | |
| TOTAL | 59 | 56 | 3 | 0 | 3 | 0 | 0 | 0 | 0 | 0 | 3 | 0 | 0 | 0 | 0 | 0 | 0 | 0 | 3 | 0 | |

ACLARACIONES DEL ORGANISMO:

(*) Especificar normativa habilitante de designaciones directas.

Empty rectangular box for providing details on enabling regulations for direct appointments.

(**) Especificar "otros" mecanismos de selección.

Empty rectangular box for specifying other selection mechanisms.

(***) Especificar otros motivos de bajas

Empty rectangular box for specifying other reasons for dismissals.

Aclaraciones: Diferencias entre Saldo 1 y Saldo 2.

Empty rectangular box for providing clarifications regarding differences between Saldo 1 and Saldo 2.

VÍNCULOS LABORALES CON EL ESTADO

INFORMACIÓN AL 31 DE DICIEMBRE DE 2016

| INCISO N° | DENOMINACIÓN |
|-----------|----------------------|
| 92 | Intendencia de Rocha |

| CUADRO 1 | | VÍNCULOS CON CALIDAD DE FUNCIONARIOS PÚBLICOS | | | | | VÍNCULOS SIN CALIDAD DE FUNCIONARIOS PÚBLICOS | | | | | | | | |
|------------------|----------------------|---|---|--------------------------|---------------------------|--------------|---|----------|-----------------------|------------------------------------|---------------------------|---|----------------------------|------------------------------|----------------|
| UNIDAD EJECUTORA | | Presupuestados | Contratos Permanentes/ Función Pública | Zafrales y Eventuales | Otros Funcionarios (1) | TOTAL F. P. | Becarios | Pasantes | Arrendamiento Obra | Arrend. Obra con Org. Internac. | Arrendamiento Servicio | Arrend. de Servicio con Org. Internac. | C. a Término Ley 17.556 | Otros No Funcionarios (2) | TOTAL NO F. P. |
| N° | DENOMINACIÓN | | | | | | | | | | | | | | |
| 001 | Intendencia de Rocha | 449 | 916 | 359 | | 1.724 | | 5 | | | 8 | | | | 13 |
| | | | | | | 0 | | | | | | | | | 0 |
| | | | | | | 0 | | | | | | | | | 0 |
| | | | | | | 0 | | | | | | | | | 0 |
| | | | | | | 0 | | | | | | | | | 0 |
| | | | | | | 0 | | | | | | | | | 0 |
| | | | | | | 0 | | | | | | | | | 0 |
| | | | | | | 0 | | | | | | | | | 0 |
| | | | | | | 0 | | | | | | | | | 0 |
| | | | | | | 0 | | | | | | | | | 0 |
| | | | | | | 0 | | | | | | | | | 0 |
| | | | | | | 0 | | | | | | | | | 0 |
| TOTAL | | 449 | 916 | 359 | 0 | 1.724 | 0 | 5 | 0 | 0 | 8 | 0 | 0 | 0 | 13 |

(1) En caso de utilizar esta categoría aclare a continuación a qué tipo de vínculos (**CON CALIDAD DE FUNCIONARIOS PÚBLICOS**) corresponde:

(2) En caso de utilizar esta categoría aclare a continuación a qué tipo de vínculos (**SIN CALIDAD DE FUNCIONARIOS PÚBLICOS**) corresponde:

Cantidad de funcionarios que perciben retiro incentivado al 31/12/2016 y normativa habilitante:

Cantidad de funcionarios en comisión en el Inciso (comisiones entrantes provenientes de otro Inciso):

Observaciones

VÍNCULOS LABORALES CON EL ESTADO

INFORMACIÓN AL 31 DE DICIEMBRE DE 2016

| INCISO Nº | DENOMINACIÓN |
|-----------|----------------------|
| 92 | Intendencia de Rocha |

| SEXO | VÍNCULOS CON CALIDAD DE FUNCIONARIOS PÚBLICOS | | | | | VÍNCULOS SIN CALIDAD DE FUNCIONARIOS PÚBLICOS | | | | | | | | |
|--------------|---|--------------------------------------|--------------------------|--------------------|--------------|---|----------|--------------------------|------------------------------------|------------------------------|--|----------------------------------|----------------|----------------|
| | Presupuestados | Contratos Permanentes/ Función Pú | Zafrales y Eventuales | Otros Funcionarios | TOTAL FUNC. | Becarios | Pasantes | Arrendamiento de Obra | Arrend. Obra con Org. Internac. | Arrendamiento de Servicio | Arrend. Servicio con Org. Internac. | Contrato a Término Ley 17.556 | Otros No Func. | TOTAL NO FUNC. |
| HOMBRES | 290 | 598 | 269 | | 1.157 | | 4 | | | 3 | | | | 7 |
| MUJERES | 159 | 318 | 90 | | 567 | | 1 | | | 5 | | | | 6 |
| TRANS | | | | | 0 | | | | | | | | | 0 |
| TOTAL | 449 | 916 | 359 | 0 | 1.724 | 0 | 5 | 0 | 0 | 8 | 0 | 0 | 0 | 13 |

| DEPARTAMENTO (*) | VÍNCULOS CON CALIDAD DE FUNCIONARIOS PÚBLICOS | | | | | VÍNCULOS SIN CALIDAD DE FUNCIONARIOS PÚBLICOS | | | | | | | | |
|------------------|---|--------------------------------------|--------------------------|--------------------|--------------|---|----------|--------------------------|------------------------------------|------------------------------|--|----------------------------------|----------------|---------------|
| | Presupuestados | Contratos Permanentes/ Función Pú | Zafrales y Eventuales | Otros Funcionarios | TOTAL F.P. | Becarios | Pasantes | Arrendamiento de Obra | Arrend. Obra con Org. Internac. | Arrendamiento de Servicio | Arrend. Servicio con Org. Internac. | Contrato a Término Ley 17.556 | Otros No Func. | TOTAL NO F.P. |
| ARTIGAS | | | | | 0 | | | | | | | | | 0 |
| CANELONES | | | | | 0 | | | | | | | | | 0 |
| CERRO LARGO | | | | | 0 | | | | | | | | | 0 |
| COLONIA | | | | | 0 | | | | | | | | | 0 |
| DURAZNO | | | | | 0 | | | | | | | | | 0 |
| FLORES | | | | | 0 | | | | | | | | | 0 |
| FLORIDA | | | | | 0 | | | | | | | | | 0 |
| LAVALLEJA | | | | | 0 | | | | | | | | | 0 |
| MALDONADO | | | | | 0 | | | | | | | | | 0 |
| PAYSANDÚ | | | | | 0 | | | | | | | | | 0 |
| RÍO NEGRO | | | | | 0 | | | | | | | | | 0 |
| RIVERA | | | | | 0 | | | | | | | | | 0 |
| ROCHA | 449 | 916 | 359 | | 1.724 | | 5 | | | 8 | | | | 13 |
| SALTO | | | | | 0 | | | | | | | | | 0 |
| SAN JOSÉ | | | | | 0 | | | | | | | | | 0 |
| SORIANO | | | | | 0 | | | | | | | | | 0 |
| TACUAREMBO | | | | | 0 | | | | | | | | | 0 |
| TREINTA Y TRES | | | | | 0 | | | | | | | | | 0 |
| MONTEVIDEO | | | | | 0 | | | | | | | | | 0 |
| EXTERIOR | | | | | 0 | | | | | | | | | 0 |
| ITINERANTE | | | | | 0 | | | | | | | | | 0 |
| Sin clasificar | | | | | 0 | | | | | | | | | 0 |
| TOTAL | 449 | 916 | 359 | 0 | 1.724 | 0 | 5 | 0 | 0 | 8 | 0 | 0 | 0 | 13 |

(*) Corresponde informar el Departamento donde se llevan a cabo las tareas propias del vínculo.

Observaciones

VÍNCULOS LABORALES CON EL ESTADO

INFORMACIÓN AL 31 DE DICIEMBRE DE 2016

| INCISO Nº | DENOMINACIÓN |
|-----------|----------------------|
| 92 | Intendencia de Rocha |

| ESCALAFÓN | VÍNCULOS CON CALIDAD DE FUNCIONARIOS PÚBLICOS | | | | TOTAL |
|--------------------------|---|---------------------------------------|-----------------------|--------------------|--------------|
| | Presupuestados | Contratos Permanentes/Función Pública | Zafrales y Eventuales | Otros Funcionarios | |
| A- PROFESIONAL | 10 | 15 | 15 | | 40 |
| B- TÉCNICO PROFESIONAL | | | | | 0 |
| C- ADMINISTRATIVO | 184 | 224 | 60 | | 468 |
| D- ESPECIALIZADO | 4 | 24 | 129 | | 157 |
| E- OFICIOS | 203 | 503 | 128 | | 834 |
| F- SERVICIOS AUXILIARES | 26 | 108 | 15 | | 149 |
| G- DOCENTE DE UDELAR | | | | | 0 |
| H- DOCENTE DE A.N.E.P. | | | | | 0 |
| J- DOCENTE DE OTROS ORG. | 9 | 42 | 12 | | 63 |
| K- MILITAR | | | | | 0 |
| L- POLICIAL | | | | | 0 |
| M- SERVICIOS EXTERIORES | | | | | 0 |
| N- JUDICATURA | | | | | 0 |
| P- POLÍTICO | 5 | | | | 5 |
| Q- PARTICULAR CONFIANZA | 8 | | | | 8 |
| R- RESIDUAL | | | | | 0 |
| S- PENITENCIARIO | | | | | 0 |
| OTROS (*) | | | | | 0 |
| TOTAL | 449 | 916 | 359 | 0 | 1.724 |

(*) En caso de utilizar "otros" aclare a continuación a qué corresponde:

| |
|--|
| |
|--|

ALTAS Y BAJAS EN LOS ORGANISMOS DEL ESTADO
 INFORMACIÓN DEL 1° DE ENERO DE 2016 AL 31 DE DICIEMBRE DE 2016

| | |
|------------------|----------------------|
| INCISO N° | DENOMINACIÓN |
| 92 | Intendencia de Rocha |

| | Col. 1 | Col. 2 | Col. 3 | Col. 4 | Col. 5 | Col. 6 | Col. 7 | Col. 8 | Col. 9 | Col. 10 | Col. 11 | Col. 12 | Col. 13 | Col. 14 | Col. 15 | Col. 16 | Col. 17 | Col. 18 | Col. 19 | Col. 20 | |
|--|------------------------|------------------------|----------------------------------|----------------------------------|----------|---------------------------------|------------------------------|-------------------|------------|-------------------------|----------|---------------|-------------|--------------------------|------------|----------------------------|----------------------------|---------------------------|--------------|----------|--|
| | Inf.Vinculos dic. 2016 | Inf.Vinculos dic. 2015 | SALDO 1 Inf.Vinculos 2016 - 2015 | ALTAS POR MECANISMO DE SELECCIÓN | | | | | | | BAJAS | | | | | | | SALDO (Total A - Total B) | Renovaciones | | |
| | | | | Designación directa (*) | Sorteo | Concurso méritos y antecedentes | Concurso oposición y méritos | Sorteo y concurso | Otros (**) | Transformación (nuevos) | TOTAL A | Fallecimiento | Destitución | Renuncia/fin de contrato | Jubilación | Por todo otro motivo (***) | Transformación (extinción) | TOTAL B | | | |
| VINCULOS CON CALIDAD DE FUNCIONARIO PUBLICO | | | | | | | | | | | | | | | | | | | | | |
| Presupuestados | 449 | 472 | -23 | | | | | | | | 0 | 2 | | | 21 | | | 23 | -23 | | |
| Contratados permanentes | 916 | 922 | -6 | | | | | | | | 0 | 3 | | | 3 | | | 6 | -6 | | |
| Zafrales y Eventuales | 359 | 358 | 1 | | 1 | | | | | | 1 | | | | | | | 0 | 1 | | |
| Otros | | | 0 | | | | | | | | 0 | | | | | | | 0 | 0 | | |
| Sub Total | 1.724 | 1.752 | -28 | 0 | 1 | 0 | 0 | 0 | 0 | 0 | 1 | 5 | 0 | 0 | 24 | 0 | 0 | 29 | -28 | 0 | |
| VINCULOS SIN CALIDAD DE FUNCIONARIO PUBLICO | | | | | | | | | | | | | | | | | | | | | |
| Becarios | | | 0 | | | | | | | | 0 | | | | | | | 0 | 0 | | |
| Pasantes | 5 | | 5 | 5 | | | | | | | 5 | | | | | | | 0 | 5 | | |
| Arrendamientos de Obra | | | 0 | | | | | | | | 0 | | | | | | | 0 | 0 | | |
| Arrendamientos de Obra con Org. Internacional | | | 0 | | | | | | | | 0 | | | | | | | 0 | 0 | | |
| Arrendamientos de Servicio | 8 | 8 | 0 | | | | | | | | 0 | | | | | | | 0 | 0 | | |
| Arr. de Servicio con Org. Internacional | | | 0 | | | | | | | | 0 | | | | | | | 0 | 0 | | |
| Contratos a Término Ley 17.556 | | | 0 | | | | | | | | 0 | | | | | | | 0 | 0 | | |
| Otros | | | 0 | | | | | | | | 0 | | | | | | | 0 | 0 | | |
| Sub Total | 13 | 8 | 5 | 5 | 0 | 0 | 0 | 0 | 0 | 0 | 5 | 0 | 0 | 0 | 0 | 0 | 0 | 0 | 5 | 0 | |
| TOTAL | 1.737 | 1.760 | -23 | 5 | 1 | 0 | 0 | 0 | 0 | 0 | 6 | 5 | 0 | 0 | 24 | 0 | 0 | 29 | -23 | 0 | |

ACLARACIONES DEL ORGANISMO:

(*) Especificar normativa habilitante de designaciones directas.

Empty text box for providing the enabling normative for direct designations.

(**) Especificar "otros" mecanismos de selección.

Empty text box for specifying "other" selection mechanisms.

(***) Especificar otros motivos de bajas

Empty text box for specifying other reasons for dismissals.

Aclaraciones: Diferencias entre Saldo 1 y Saldo 2.

Empty text box for providing clarifications regarding differences between Saldo 1 and Saldo 2.

VÍNCULOS LABORALES CON EL ESTADO

INFORMACIÓN AL 31 DE DICIEMBRE DE 2016

| INCISO N° | DENOMINACIÓN |
|-----------|------------------------------|
| 92 | Junta Departamental de Rocha |

| CUADRO 1 | | VÍNCULOS CON CALIDAD DE FUNCIONARIOS PÚBLICOS | | | | | VÍNCULOS SIN CALIDAD DE FUNCIONARIOS PÚBLICOS | | | | | | | | |
|------------------|------------------------|---|---|-----------------------|------------------------|-------------|---|----------|--------------------|---------------------------------|------------------------|--|-------------------------|---------------------------|----------------|
| UNIDAD EJECUTORA | | Presupuestados | Contratos Permanentes/ Función pública | Zafrales y Eventuales | Otros Funcionarios (1) | TOTAL F. P. | Becarios | Pasantes | Arrendamiento Obra | Arrend. Obra con Org. Internac. | Arrendamiento Servicio | Arrend. de Servicio con Org. Internac. | C. a Término Ley 17.556 | Otros No Funcionarios (2) | TOTAL NO F. P. |
| N° | DENOMINACIÓN | | | | | | | | | | | | | | |
| 002 | Junta Deptal. de Rocha | 44 | | | | 44 | | | | | | | | | 0 |
| | | | | | | 0 | | | | | | | | | 0 |
| | | | | | | 0 | | | | | | | | | 0 |
| | | | | | | 0 | | | | | | | | | 0 |
| | | | | | | 0 | | | | | | | | | 0 |
| | | | | | | 0 | | | | | | | | | 0 |
| | | | | | | 0 | | | | | | | | | 0 |
| | | | | | | 0 | | | | | | | | | 0 |
| | | | | | | 0 | | | | | | | | | 0 |
| | | | | | | 0 | | | | | | | | | 0 |
| | | | | | | 0 | | | | | | | | | 0 |
| | | | | | | 0 | | | | | | | | | 0 |
| | | | | | | 0 | | | | | | | | | 0 |
| TOTAL | | 44 | 0 | 0 | 0 | 44 | 0 | 0 | 0 | 0 | 0 | 0 | 0 | 0 | 0 |

(1) En caso de utilizar esta categoría aclare a continuación a qué tipo de vínculos (**CON CALIDAD DE FUNCIONARIOS PÚBLICOS**) corresponde:

(2) En caso de utilizar esta categoría aclare a continuación a qué tipo de vínculos (**SIN CALIDAD DE FUNCIONARIOS PÚBLICOS**) corresponde:

Cantidad de funcionarios que perciben retiro incentivado al 31/12/2016 y normativa habilitante:

Cantidad de funcionarios en comisión en el Inciso (comisiones entrantes provenientes de otro Inciso):

Observaciones

VÍNCULOS LABORALES CON EL ESTADO

INFORMACIÓN AL 31 DE DICIEMBRE DE 2016

| INCISO Nº | DENOMINACIÓN |
|-----------|------------------------------|
| 92 | Junta Departamental de Rocha |

| SEXO | VÍNCULOS CON CALIDAD DE FUNCIONARIOS PÚBLICOS | | | | | VÍNCULOS SIN CALIDAD DE FUNCIONARIOS PÚBLICOS | | | | | | | | |
|--------------|---|------------------------------------|-----------------------|--------------------|-------------|---|----------|-----------------------|---------------------------------|---------------------------|-------------------------------------|-------------------------------|----------------|----------------|
| | Presupuestados | Contratos Permanentes/ Función Púb | Zafrales y Eventuales | Otros Funcionarios | TOTAL FUNC. | Becarios | Pasantes | Arrendamiento de Obra | Arrend. Obra con Org. Internac. | Arrendamiento de Servicio | Arrend. Servicio con Org. Internac. | Contrato a Término Ley 17.556 | Otros No Func. | TOTAL NO FUNC. |
| HOMBRES | 26 | | | | 26 | | | | | | | | | 0 |
| MUJERES | 18 | | | | 18 | | | | | | | | | 0 |
| TRANS | | | | | 0 | | | | | | | | | 0 |
| TOTAL | 44 | 0 | 0 | 0 | 44 | 0 | 0 | 0 | 0 | 0 | 0 | 0 | 0 | 0 |

| DEPARTAMENTO (*) | VÍNCULOS CON CALIDAD DE FUNCIONARIOS PÚBLICOS | | | | | VÍNCULOS SIN CALIDAD DE FUNCIONARIOS PÚBLICOS | | | | | | | | |
|------------------|---|------------------------------------|-----------------------|--------------------|------------|---|----------|-----------------------|---------------------------------|---------------------------|-------------------------------------|-------------------------------|----------------|---------------|
| | Presupuestados | Contratos Permanentes/ Función Púb | Zafrales y Eventuales | Otros Funcionarios | TOTAL F.P. | Becarios | Pasantes | Arrendamiento de Obra | Arrend. Obra con Org. Internac. | Arrendamiento de Servicio | Arrend. Servicio con Org. Internac. | Contrato a Término Ley 17.556 | Otros No Func. | TOTAL NO F.P. |
| ARTIGAS | | | | | 0 | | | | | | | | | 0 |
| CANELONES | | | | | 0 | | | | | | | | | 0 |
| CERRO LARGO | | | | | 0 | | | | | | | | | 0 |
| COLONIA | | | | | 0 | | | | | | | | | 0 |
| DURAZNO | | | | | 0 | | | | | | | | | 0 |
| FLORES | | | | | 0 | | | | | | | | | 0 |
| FLORIDA | | | | | 0 | | | | | | | | | 0 |
| LAVALLEJA | | | | | 0 | | | | | | | | | 0 |
| MALDONADO | | | | | 0 | | | | | | | | | 0 |
| PAYSANDÚ | | | | | 0 | | | | | | | | | 0 |
| RÍO NEGRO | | | | | 0 | | | | | | | | | 0 |
| RIVERA | | | | | 0 | | | | | | | | | 0 |
| ROCHA | 44 | | | | 44 | | | | | | | | | 0 |
| SALTO | | | | | 0 | | | | | | | | | 0 |
| SAN JOSÉ | | | | | 0 | | | | | | | | | 0 |
| SORIANO | | | | | 0 | | | | | | | | | 0 |
| TACUAREMBO | | | | | 0 | | | | | | | | | 0 |
| TREINTA Y TRES | | | | | 0 | | | | | | | | | 0 |
| MONTEVIDEO | | | | | 0 | | | | | | | | | 0 |
| EXTERIOR | | | | | 0 | | | | | | | | | 0 |
| ITINERANTE | | | | | 0 | | | | | | | | | 0 |
| Sin clasificar | | | | | 0 | | | | | | | | | 0 |
| TOTAL | 44 | 0 | 0 | 0 | 44 | 0 | 0 | 0 | 0 | 0 | 0 | 0 | 0 | 0 |

(*) Corresponde informar el Departamento donde se llevan a cabo las tareas propias del vínculo.

Observaciones

VÍNCULOS LABORALES CON EL ESTADO

INFORMACIÓN AL 31 DE DICIEMBRE DE 2016

| INCISO N° | DENOMINACIÓN |
|-----------|------------------------------|
| 92 | Junta Departamental de Rocha |

| ESCALAFÓN | VÍNCULOS CON CALIDAD DE FUNCIONARIOS PÚBLICOS | | | | TOTAL |
|--------------------------|---|---|-----------------------|--------------------|-----------|
| | Presupuestados | Contratos Permanentes/Función Pública | Zafrales y Eventuales | Otros Funcionarios | |
| A- PROFESIONAL | 2 | | | | 2 |
| B- TÉCNICO PROFESIONAL | | | | | 0 |
| C- ADMINISTRATIVO | 7 | | | | 7 |
| D- ESPECIALIZADO | 1 | | | | 1 |
| E- OFICIOS | | | | | 0 |
| F- SERVICIOS AUXILIARES | 3 | | | | 3 |
| G- DOCENTE DE UDELAR | | | | | 0 |
| H- DOCENTE DE A.N.E.P. | | | | | 0 |
| J- DOCENTE DE OTROS ORG. | | | | | 0 |
| K- MILITAR | | | | | 0 |
| L- POLICIAL | | | | | 0 |
| M- SERVICIOS EXTERIORES | | | | | 0 |
| N- JUDICATURA | | | | | 0 |
| P- POLÍTICO | 31 | | | | 31 |
| Q- PARTICULAR CONFIANZA | | | | | 0 |
| R- RESIDUAL | | | | | 0 |
| S- PENITENCIARIO | | | | | 0 |
| OTROS (*) | | | | | 0 |
| TOTAL | 44 | 0 | 0 | 0 | 44 |

(*) En caso de utilizar "otros" aclare a continuación a qué corresponde:

| |
|--|
| |
|--|

ALTAS Y BAJAS EN LOS ORGANISMOS DEL ESTADO
 INFORMACIÓN DEL 1° DE ENERO DE 2016 AL 31 DE DICIEMBRE DE 2016

| | |
|------------------|------------------------------|
| INCISO N° | DENOMINACIÓN |
| 92 | Junta Departamental de Rocha |

| | Col. 1 | Col. 2 | Col. 3 | Col. 4 | Col. 5 | Col. 6 | Col. 7 | Col. 8 | Col. 9 | Col. 10 | Col. 11 | Col. 12 | Col. 13 | Col. 14 | Col. 15 | Col. 16 | Col. 17 | Col. 18 | Col. 19 | Col. 20 | |
|--|------------------------|------------------------|----------------------------------|----------------------------------|----------|---------------------------------|------------------------------|-------------------|------------|-------------------------|----------|---------------|-------------|--------------------------|------------|----------------------------|----------------------------|---------------------------|--------------|----------|--|
| | Inf.Vinculos dic. 2016 | Inf.Vinculos dic. 2015 | SALDO 1 Inf.Vinculos 2016 - 2015 | ALTAS POR MECANISMO DE SELECCIÓN | | | | | | | BAJAS | | | | | | | SALDO (Total A - Total B) | Renovaciones | | |
| | | | | Designación directa (*) | Sorteo | Concurso méritos y antecedentes | Concurso oposición y méritos | Sorteo y concurso | Otros (**) | Transformación (nuevos) | TOTAL A | Fallecimiento | Destitución | Renuncia/fin de contrato | Jubilación | Por todo otro motivo (***) | Transformación (extinción) | TOTAL B | | | |
| VINCULOS CON CALIDAD DE FUNCIONARIO PUBLICO | | | | | | | | | | | | | | | | | | | | | |
| Presupuestados | 44 | 44 | 0 | | | | | | 4 | | 4 | | | 4 | | | | 4 | 0 | | |
| Contratados permanentes | | | 0 | | | | | | | | 0 | | | | | | | 0 | 0 | | |
| Zafrales y Eventuales | | | 0 | | | | | | | | 0 | | | | | | | 0 | 0 | | |
| Otros | | | 0 | | | | | | | | 0 | | | | | | | 0 | 0 | | |
| Sub Total | 44 | 44 | 0 | 0 | 0 | 0 | 0 | 0 | 4 | 0 | 4 | 0 | 0 | 4 | 0 | 0 | 0 | 4 | 0 | 0 | |
| VINCULOS SIN CALIDAD DE FUNCIONARIO PUBLICO | | | | | | | | | | | | | | | | | | | | | |
| Becarios | | | 0 | | | | | | | | 0 | | | | | | | 0 | 0 | | |
| Pasantes | | | 0 | | | | | | | | 0 | | | | | | | 0 | 0 | | |
| Arrendamientos de Obra | | | 0 | | | | | | | | 0 | | | | | | | 0 | 0 | | |
| Arrendamientos de Obra con Org. Internacional | | | 0 | | | | | | | | 0 | | | | | | | 0 | 0 | | |
| Arrendamientos de Servicio | | | 0 | | | | | | | | 0 | | | | | | | 0 | 0 | | |
| Arr. de Servicio con Org. Internacional | | | 0 | | | | | | | | 0 | | | | | | | 0 | 0 | | |
| Contratos a Término Ley 17.556 | | | 0 | | | | | | | | 0 | | | | | | | 0 | 0 | | |
| Otros | | | 0 | | | | | | | | 0 | | | | | | | 0 | 0 | | |
| Sub Total | 0 | 0 | 0 | 0 | 0 | 0 | 0 | 0 | 0 | 0 | 0 | 0 | 0 | 0 | 0 | 0 | 0 | 0 | 0 | 0 | |
| TOTAL | 44 | 44 | 0 | 0 | 0 | 0 | 0 | 0 | 4 | 0 | 4 | 0 | 0 | 4 | 0 | 0 | 0 | 4 | 0 | 0 | |

ACLARACIONES DEL ORGANISMO:

(*) Especificar normativa habilitante de designaciones directas.

(**) Especificar "otros" mecanismos de selección.

Ediles

(***) Especificar otros motivos de bajas

Aclaraciones: Diferencias entre Saldo 1 y Saldo 2.

VÍNCULOS LABORALES CON EL ESTADO

INFORMACIÓN AL 31 DE DICIEMBRE DE 2016

| INCISO N° | DENOMINACIÓN |
|-----------|----------------------|
| 93 | Intendencia de Salto |

| CUADRO 1 | | VÍNCULOS CON CALIDAD DE FUNCIONARIOS PÚBLICOS | | | | | VÍNCULOS SIN CALIDAD DE FUNCIONARIOS PÚBLICOS | | | | | | | | |
|------------------|----------------------|---|---|--------------------------|---------------------------|--------------|---|----------|-----------------------|------------------------------------|---------------------------|---|----------------------------|------------------------------|----------------|
| UNIDAD EJECUTORA | | Presupuestados | Contratos Permanentes/ Función Pública | Zafrales y Eventuales | Otros Funcionarios (1) | TOTAL F. P. | Becarios | Pasantes | Arrendamiento Obra | Arrend. Obra con Org. Internac. | Arrendamiento Servicio | Arrend. de Servicio con Org. Internac. | C. a Término Ley 17.556 | Otros No Funcionarios (2) | TOTAL NO F. P. |
| N° | DENOMINACIÓN | | | | | | | | | | | | | | |
| 001 | Intendencia de Salto | 868 | 761 | 181 | | 1.810 | | 3 | | | | | | | 3 |
| | | | | | | 0 | | | | | | | | | 0 |
| | | | | | | 0 | | | | | | | | | 0 |
| | | | | | | 0 | | | | | | | | | 0 |
| | | | | | | 0 | | | | | | | | | 0 |
| | | | | | | 0 | | | | | | | | | 0 |
| | | | | | | 0 | | | | | | | | | 0 |
| | | | | | | 0 | | | | | | | | | 0 |
| | | | | | | 0 | | | | | | | | | 0 |
| | | | | | | 0 | | | | | | | | | 0 |
| | | | | | | 0 | | | | | | | | | 0 |
| | | | | | | 0 | | | | | | | | | 0 |
| TOTAL | | 868 | 761 | 181 | 0 | 1.810 | 0 | 3 | 0 | 0 | 0 | 0 | 0 | 0 | 3 |

(1) En caso de utilizar esta categoría aclare a continuación a qué tipo de vínculos (**CON CALIDAD DE FUNCIONARIOS PÚBLICOS**) corresponde:

(2) En caso de utilizar esta categoría aclare a continuación a qué tipo de vínculos (**SIN CALIDAD DE FUNCIONARIOS PÚBLICOS**) corresponde:

Cantidad de funcionarios que perciben retiro incentivado al 31/12/2016 y normativa habilitante:

Cantidad de funcionarios en comisión en el Inciso (comisiones entrantes provenientes de otro Inciso):

Observaciones

VÍNCULOS LABORALES CON EL ESTADO

INFORMACIÓN AL 31 DE DICIEMBRE DE 2016

| INCISO Nº | DENOMINACIÓN |
|-----------|----------------------|
| 93 | Intendencia de Salto |

| SEXO | VÍNCULOS CON CALIDAD DE FUNCIONARIOS PÚBLICOS | | | | | VÍNCULOS SIN CALIDAD DE FUNCIONARIOS PÚBLICOS | | | | | | | | |
|--------------|---|--------------------------------------|--------------------------|--------------------|--------------|---|----------|--------------------------|------------------------------------|------------------------------|--|----------------------------------|----------------|----------------|
| | Presupuestados | Contratos Permanentes/ Función Pú | Zafrales y Eventuales | Otros Funcionarios | TOTAL FUNC. | Becarios | Pasantes | Arrendamiento de Obra | Arrend. Obra con Org. Internac. | Arrendamiento de Servicio | Arrend. Servicio con Org. Internac. | Contrato a Término Ley 17.556 | Otros No Func. | TOTAL NO FUNC. |
| HOMBRES | 695 | 585 | 155 | | 1.435 | | 3 | | | | | | | 3 |
| MUJERES | 173 | 176 | 26 | | 375 | | | | | | | | | 0 |
| TRANS | | | | | 0 | | | | | | | | | 0 |
| TOTAL | 868 | 761 | 181 | 0 | 1.810 | 0 | 3 | 0 | 0 | 0 | 0 | 0 | 0 | 3 |

| DEPARTAMENTO (*) | VÍNCULOS CON CALIDAD DE FUNCIONARIOS PÚBLICOS | | | | | VÍNCULOS SIN CALIDAD DE FUNCIONARIOS PÚBLICOS | | | | | | | | |
|------------------|---|--------------------------------------|--------------------------|--------------------|--------------|---|----------|--------------------------|------------------------------------|------------------------------|--|----------------------------------|----------------|---------------|
| | Presupuestados | Contratos Permanentes/ Función Pú | Zafrales y Eventuales | Otros Funcionarios | TOTAL F.P. | Becarios | Pasantes | Arrendamiento de Obra | Arrend. Obra con Org. Internac. | Arrendamiento de Servicio | Arrend. Servicio con Org. Internac. | Contrato a Término Ley 17.556 | Otros No Func. | TOTAL NO F.P. |
| ARTIGAS | | | | | 0 | | | | | | | | | 0 |
| CANELONES | | | | | 0 | | | | | | | | | 0 |
| CERRO LARGO | | | | | 0 | | | | | | | | | 0 |
| COLONIA | | | | | 0 | | | | | | | | | 0 |
| DURAZNO | | | | | 0 | | | | | | | | | 0 |
| FLORES | | | | | 0 | | | | | | | | | 0 |
| FLORIDA | | | | | 0 | | | | | | | | | 0 |
| LAVALLEJA | | | | | 0 | | | | | | | | | 0 |
| MALDONADO | | | | | 0 | | | | | | | | | 0 |
| PAYSANDÚ | | | | | 0 | | | | | | | | | 0 |
| RÍO NEGRO | | | | | 0 | | | | | | | | | 0 |
| RIVERA | | | | | 0 | | | | | | | | | 0 |
| ROCHA | | | | | 0 | | | | | | | | | 0 |
| SALTO | 868 | 761 | 181 | | 1.810 | | 3 | | | | | | | 3 |
| SAN JOSÉ | | | | | 0 | | | | | | | | | 0 |
| SORIANO | | | | | 0 | | | | | | | | | 0 |
| TACUAREMBO | | | | | 0 | | | | | | | | | 0 |
| TREINTA Y TRES | | | | | 0 | | | | | | | | | 0 |
| MONTEVIDEO | | | | | 0 | | | | | | | | | 0 |
| EXTERIOR | | | | | 0 | | | | | | | | | 0 |
| ITINERANTE | | | | | 0 | | | | | | | | | 0 |
| Sin clasificar | | | | | 0 | | | | | | | | | 0 |
| TOTAL | 868 | 761 | 181 | 0 | 1.810 | 0 | 3 | 0 | 0 | 0 | 0 | 0 | 0 | 3 |

(*) Corresponde informar el Departamento donde se llevan a cabo las tareas propias del vínculo.

Observaciones

VÍNCULOS LABORALES CON EL ESTADO

INFORMACIÓN AL 31 DE DICIEMBRE DE 2016

| INCISO Nº | DENOMINACIÓN |
|-----------|----------------------|
| 93 | Intendencia de Salto |

| ESCALAFÓN | VÍNCULOS CON CALIDAD DE FUNCIONARIOS PÚBLICOS | | | | TOTAL |
|--------------------------|---|---------------------------------------|-----------------------|--------------------|--------------|
| | Presupuestados | Contratos Permanentes/Función Pública | Zafrales y Eventuales | Otros Funcionarios | |
| A- PROFESIONAL | 30 | 21 | 3 | | 54 |
| B- TÉCNICO PROFESIONAL | | | | | 0 |
| C- ADMINISTRATIVO | 263 | 168 | 3 | | 434 |
| D- ESPECIALIZADO | 5 | | 1 | | 6 |
| E- OFICIOS | 475 | 475 | 134 | | 1.084 |
| F- SERVICIOS AUXILIARES | 64 | 78 | 4 | | 146 |
| G- DOCENTE DE UDELAR | | | | | 0 |
| H- DOCENTE DE A.N.E.P. | | | | | 0 |
| J- DOCENTE DE OTROS ORG. | 8 | 19 | 36 | | 63 |
| K- MILITAR | | | | | 0 |
| L- POLICIAL | | | | | 0 |
| M- SERVICIOS EXTERIORES | | | | | 0 |
| N- JUDICATURA | | | | | 0 |
| P- POLÍTICO | 9 | | | | 9 |
| Q- PARTICULAR CONFIANZA | 14 | | | | 14 |
| R- RESIDUAL | | | | | 0 |
| S- PENITENCIARIO | | | | | 0 |
| OTROS (*) | | | | | 0 |
| TOTAL | 868 | 761 | 181 | 0 | 1.810 |

(*) En caso de utilizar "otros" aclare a continuación a qué corresponde:

| |
|--|
| |
|--|

ALTAS Y BAJAS EN LOS ORGANISMOS DEL ESTADO
 INFORMACIÓN DEL 1° DE ENERO DE 2016 AL 31 DE DICIEMBRE DE 2016

| | |
|------------------|----------------------|
| INCISO N° | DENOMINACIÓN |
| 93 | Intendencia de Salto |

| | Col. 1 | Col. 2 | Col. 3 | Col. 4 | Col. 5 | Col. 6 | Col. 7 | Col. 8 | Col. 9 | Col. 10 | Col. 11 | Col. 12 | Col. 13 | Col. 14 | Col. 15 | Col. 16 | Col. 17 | Col. 18 | Col. 19 | Col. 20 | |
|--|------------------------|------------------------|----------------------------------|----------------------------------|-----------|---------------------------------|------------------------------|-------------------|------------|-------------------------|------------|---------------|-------------|--------------------------|------------|----------------------------|----------------------------|---------------------------|--------------|----------|--|
| | Inf.Vinculos dic. 2016 | Inf.Vinculos dic. 2015 | SALDO 1 Inf.Vinculos 2016 - 2015 | ALTAS POR MECANISMO DE SELECCIÓN | | | | | | | BAJAS | | | | | | | SALDO (Total A - Total B) | Renovaciones | | |
| | | | | Designación directa (*) | Sorteo | Concurso méritos y antecedentes | Concurso oposición y méritos | Sorteo y concurso | Otros (**) | Transformación (nuevos) | TOTAL A | Fallecimiento | Destitución | Renuncia/fin de contrato | Jubilación | Por todo otro motivo (***) | Transformación (extinción) | TOTAL B | | | |
| VINCULOS CON CALIDAD DE FUNCIONARIO PUBLICO | | | | | | | | | | | | | | | | | | | | | |
| Presupuestados | 868 | 928 | -60 | 21 | | | | | | | 21 | 4 | | 23 | 54 | | | 81 | -60 | | |
| Contratados permanentes | 761 | 725 | 36 | 76 | | 3 | 4 | | | | 83 | 4 | 4 | 25 | 14 | | | 47 | 36 | | |
| Zafrales y Eventuales | 181 | 70 | 111 | 54 | 14 | 13 | 98 | 58 | | | 237 | | | 126 | | | | 126 | 111 | | |
| Otros | | | 0 | | | | | | | | 0 | | | | | | | 0 | 0 | | |
| Sub Total | 1.810 | 1.723 | 87 | 151 | 14 | 16 | 102 | 58 | 0 | 0 | 341 | 8 | 4 | 174 | 68 | 0 | 0 | 254 | 87 | 0 | |
| VINCULOS SIN CALIDAD DE FUNCIONARIO PUBLICO | | | | | | | | | | | | | | | | | | | | | |
| Becarios | | | 0 | | | | | | | | 0 | | | | | | | 0 | 0 | | |
| Pasantes | 3 | | 3 | | | | | | 3 | | 3 | | | | | | | 0 | 3 | | |
| Arrendamientos de Obra | | | 0 | | | | | | | | 0 | | | | | | | 0 | 0 | | |
| Arrendamientos de Obra con Org. Internacional | | | 0 | | | | | | | | 0 | | | | | | | 0 | 0 | | |
| Arrendamientos de Servicio | | | 0 | | | | | | | | 0 | | | | | | | 0 | 0 | | |
| Arr. de Servicio con Org. Internacional | | | 0 | | | | | | | | 0 | | | | | | | 0 | 0 | | |
| Contratos a Término Ley 17.556 | | | 0 | | | | | | | | 0 | | | | | | | 0 | 0 | | |
| Otros | | | 0 | | | | | | | | 0 | | | | | | | 0 | 0 | | |
| Sub Total | 3 | 0 | 3 | 0 | 0 | 0 | 0 | 0 | 3 | 0 | 3 | 0 | 0 | 0 | 0 | 0 | 0 | 0 | 3 | 0 | |
| TOTAL | 1.813 | 1.723 | 90 | 151 | 14 | 16 | 102 | 58 | 3 | 0 | 344 | 8 | 4 | 174 | 68 | 0 | 0 | 254 | 90 | 0 | |

ACLARACIONES DEL ORGANISMO:

(*) Especificar normativa habilitante de designaciones directas.

Modificación Presupuestal de Gastos 2012-2015 Decreto n.6631/2012

(**) Especificar "otros" mecanismos de selección.

Convenio U.T.U. Pasantías Remuneradas Art.4 Ley N°17230 Exp.Mpal.12459/2016.

(***) Especificar otros motivos de bajas

Aclaraciones: Diferencias entre Saldo 1 y Saldo 2.

VÍNCULOS LABORALES CON EL ESTADO

INFORMACIÓN AL 31 DE DICIEMBRE DE 2016

| INCISO N° | DENOMINACIÓN |
|-----------|------------------------------|
| 93 | Junta Departamental de Salto |

| CUADRO 1 | | VÍNCULOS CON CALIDAD DE FUNCIONARIOS PÚBLICOS | | | | | VÍNCULOS SIN CALIDAD DE FUNCIONARIOS PÚBLICOS | | | | | | | | |
|------------------|------------------------|---|---------------------------------------|-----------------------|------------------------|-------------|---|----------|--------------------|---------------------------------|------------------------|--|-------------------------|---------------------------|----------------|
| UNIDAD EJECUTORA | | Presupuestados | Contratos Permanentes/Función pública | Zafrales y Eventuales | Otros Funcionarios (1) | TOTAL F. P. | Becarios | Pasantes | Arrendamiento Obra | Arrend. Obra con Org. Internac. | Arrendamiento Servicio | Arrend. de Servicio con Org. Internac. | C. a Término Ley 17.556 | Otros No Funcionarios (2) | TOTAL NO F. P. |
| N° | DENOMINACIÓN | | | | | | | | | | | | | | |
| 002 | Junta Deptal. de Salto | 81 | 8 | | | 89 | | | | | | | | | 0 |
| | | | | | | 0 | | | | | | | | | 0 |
| | | | | | | 0 | | | | | | | | | 0 |
| | | | | | | 0 | | | | | | | | | 0 |
| | | | | | | 0 | | | | | | | | | 0 |
| | | | | | | 0 | | | | | | | | | 0 |
| | | | | | | 0 | | | | | | | | | 0 |
| | | | | | | 0 | | | | | | | | | 0 |
| | | | | | | 0 | | | | | | | | | 0 |
| | | | | | | 0 | | | | | | | | | 0 |
| | | | | | | 0 | | | | | | | | | 0 |
| | | | | | | 0 | | | | | | | | | 0 |
| | | | | | | 0 | | | | | | | | | 0 |
| TOTAL | | 81 | 8 | 0 | 0 | 89 | 0 | 0 | 0 | 0 | 0 | 0 | 0 | 0 | 0 |

(1) En caso de utilizar esta categoría aclare a continuación a qué tipo de vínculos (**CON CALIDAD DE FUNCIONARIOS PÚBLICOS**) corresponde:

(2) En caso de utilizar esta categoría aclare a continuación a qué tipo de vínculos (**SIN CALIDAD DE FUNCIONARIOS PÚBLICOS**) corresponde:

Cantidad de funcionarios que perciben retiro incentivado al 31/12/2016 y normativa habilitante:

Cantidad de funcionarios en comisión en el Inciso (comisiones entrantes provenientes de otro Inciso):

Observaciones

VÍNCULOS LABORALES CON EL ESTADO

INFORMACIÓN AL 31 DE DICIEMBRE DE 2016

| INCISO Nº | DENOMINACIÓN |
|-----------|------------------------------|
| 93 | Junta Departamental de Salto |

| SEXO | VÍNCULOS CON CALIDAD DE FUNCIONARIOS PÚBLICOS | | | | | VÍNCULOS SIN CALIDAD DE FUNCIONARIOS PÚBLICOS | | | | | | | | |
|--------------|---|-----------------------------------|-----------------------|--------------------|-------------|---|----------|-----------------------|---------------------------------|---------------------------|-------------------------------------|-------------------------------|----------------|----------------|
| | Presupuestados | Contratos Permanentes/Función Púb | Zafrales y Eventuales | Otros Funcionarios | TOTAL FUNC. | Becarios | Pasantes | Arrendamiento de Obra | Arrend. Obra con Org. Internac. | Arrendamiento de Servicio | Arrend. Servicio con Org. Internac. | Contrato a Término Ley 17.556 | Otros No Func. | TOTAL NO FUNC. |
| HOMBRES | 38 | 3 | | | 41 | | | | | | | | | 0 |
| MUJERES | 43 | 5 | | | 48 | | | | | | | | | 0 |
| TRANS | | | | | 0 | | | | | | | | | 0 |
| TOTAL | 81 | 8 | 0 | 0 | 89 | 0 | 0 | 0 | 0 | 0 | 0 | 0 | 0 | 0 |

| DEPARTAMENTO (*) | VÍNCULOS CON CALIDAD DE FUNCIONARIOS PÚBLICOS | | | | | VÍNCULOS SIN CALIDAD DE FUNCIONARIOS PÚBLICOS | | | | | | | | |
|------------------|---|-----------------------------------|-----------------------|--------------------|------------|---|----------|-----------------------|---------------------------------|---------------------------|-------------------------------------|-------------------------------|----------------|---------------|
| | Presupuestados | Contratos Permanentes/Función Púb | Zafrales y Eventuales | Otros Funcionarios | TOTAL F.P. | Becarios | Pasantes | Arrendamiento de Obra | Arrend. Obra con Org. Internac. | Arrendamiento de Servicio | Arrend. Servicio con Org. Internac. | Contrato a Término Ley 17.556 | Otros No Func. | TOTAL NO F.P. |
| ARTIGAS | | | | | 0 | | | | | | | | | 0 |
| CANELONES | | | | | 0 | | | | | | | | | 0 |
| CERRO LARGO | | | | | 0 | | | | | | | | | 0 |
| COLONIA | | | | | 0 | | | | | | | | | 0 |
| DURAZNO | | | | | 0 | | | | | | | | | 0 |
| FLORES | | | | | 0 | | | | | | | | | 0 |
| FLORIDA | | | | | 0 | | | | | | | | | 0 |
| LAVALLEJA | | | | | 0 | | | | | | | | | 0 |
| MALDONADO | | | | | 0 | | | | | | | | | 0 |
| PAYSANDÚ | | | | | 0 | | | | | | | | | 0 |
| RÍO NEGRO | | | | | 0 | | | | | | | | | 0 |
| RIVERA | | | | | 0 | | | | | | | | | 0 |
| ROCHA | | | | | 0 | | | | | | | | | 0 |
| SALTO | 81 | 8 | 0 | 0 | 89 | 0 | 0 | 0 | 0 | 0 | 0 | 0 | 0 | 0 |
| SAN JOSÉ | | | | | 0 | | | | | | | | | 0 |
| SORIANO | | | | | 0 | | | | | | | | | 0 |
| TACUAREMBO | | | | | 0 | | | | | | | | | 0 |
| TREINTA Y TRES | | | | | 0 | | | | | | | | | 0 |
| MONTEVIDEO | | | | | 0 | | | | | | | | | 0 |
| EXTERIOR | | | | | 0 | | | | | | | | | 0 |
| ITINERANTE | | | | | 0 | | | | | | | | | 0 |
| Sin clasificar | | | | | 0 | | | | | | | | | 0 |
| TOTAL | 81 | 8 | 0 | 0 | 89 | 0 | 0 | 0 | 0 | 0 | 0 | 0 | 0 | 0 |

(*) Corresponde informar el Departamento donde se llevan a cabo las tareas propias del vínculo.

Observaciones

VÍNCULOS LABORALES CON EL ESTADO

INFORMACIÓN AL 31 DE DICIEMBRE DE 2016

| INCISO Nº | DENOMINACIÓN |
|-----------|------------------------------|
| 93 | Junta Departamental de Salto |

| ESCALAFÓN | VÍNCULOS CON CALIDAD DE FUNCIONARIOS PÚBLICOS | | | | TOTAL |
|--------------------------|---|---------------------------------------|-----------------------|--------------------|-----------|
| | Presupuestados | Contratos Permanentes/Función pública | Zafrales y Eventuales | Otros Funcionarios | |
| A- PROFESIONAL | | | | | 0 |
| B- TÉCNICO PROFESIONAL | | | | | 0 |
| C- ADMINISTRATIVO | 7 | 4 | | | 11 |
| D- ESPECIALIZADO | 5 | | | | 5 |
| E- OFICIOS | | | | | 0 |
| F- SERVICIOS AUXILIARES | 5 | 4 | | | 9 |
| G- DOCENTE DE UDELAR | | | | | 0 |
| H- DOCENTE DE A.N.E.P. | | | | | 0 |
| J- DOCENTE DE OTROS ORG. | | | | | 0 |
| K- MILITAR | | | | | 0 |
| L- POLICIAL | | | | | 0 |
| M- SERVICIOS EXTERIORES | | | | | 0 |
| N- JUDICATURA | | | | | 0 |
| P- POLÍTICO | 31 | | | | 31 |
| Q- PARTICULAR CONFIANZA | 33 | | | | 33 |
| R- RESIDUAL | | | | | 0 |
| S- PENITENCIARIO | | | | | 0 |
| OTROS (*) | | | | | 0 |
| TOTAL | 81 | 8 | 0 | 0 | 89 |

(*) En caso de utilizar "otros" aclare a continuación a qué corresponde:

| |
|--|
| |
|--|

ALTAS Y BAJAS EN LOS ORGANISMOS DEL ESTADO
 INFORMACIÓN DEL 1° DE ENERO DE 2016 AL 31 DE DICIEMBRE DE 2016

| | |
|------------------|------------------------------|
| INCISO N° | DENOMINACIÓN |
| 93 | Junta Departamental de Salto |

| | Col. 1 | Col. 2 | Col. 3 | Col. 4 | Col. 5 | Col. 6 | Col. 7 | Col. 8 | Col. 9 | Col. 10 | Col. 11 | Col. 12 | Col. 13 | Col. 14 | Col. 15 | Col. 16 | Col. 17 | Col. 18 | Col. 19 | Col. 20 | |
|--|------------------------|------------------------|----------------------------------|----------------------------------|----------|---------------------------------|------------------------------|-------------------|------------|-------------------------|----------|---------------|-------------|--------------------------|------------|----------------------------|----------------------------|---------------------------|--------------|----------|--|
| | Inf.Vinculos dic. 2016 | Inf.Vinculos dic. 2015 | SALDO 1 Inf.Vinculos 2016 - 2015 | ALTAS POR MECANISMO DE SELECCIÓN | | | | | | | BAJAS | | | | | | | SALDO (Total A - Total B) | Renovaciones | | |
| | | | | Designación directa (*) | Sorteo | Concurso méritos y antecedentes | Concurso oposición y méritos | Sorteo y concurso | Otros (**) | Transformación (nuevos) | TOTAL A | Fallecimiento | Destitución | Renuncia/fin de contrato | Jubilación | Por todo otro motivo (***) | Transformación (extinción) | TOTAL B | | | |
| VINCULOS CON CALIDAD DE FUNCIONARIO PUBLICO | | | | | | | | | | | | | | | | | | | | | |
| Presupuestados | 81 | 82 | -1 | | | | | | | | 0 | 1 | | | | | | 1 | -1 | | |
| Contratados permanentes | 8 | | 8 | 3 | | | | | | | 3 | | | | | | | 0 | 3 | | |
| Zafrales y Eventuales | | | 0 | | | | | | | | 0 | | | | | | | 0 | 0 | | |
| Otros | 0 | | 0 | | | | | | | | 0 | | | | | 0 | | 0 | 0 | | |
| Sub Total | 89 | 82 | 7 | 3 | 0 | 0 | 0 | 0 | 0 | 0 | 3 | 1 | 0 | 0 | 0 | 0 | 0 | 1 | 2 | 0 | |
| VINCULOS SIN CALIDAD DE FUNCIONARIO PUBLICO | | | | | | | | | | | | | | | | | | | | | |
| Becarios | | | 0 | | | | | | | | 0 | | | | | | | 0 | 0 | | |
| Pasantes | | | 0 | | | | | | | | 0 | | | | | | | 0 | 0 | | |
| Arrendamientos de Obra | | | 0 | | | | | | | | 0 | | | | | | | 0 | 0 | | |
| Arrendamientos de Obra con Org. Internacional | | | 0 | | | | | | | | 0 | | | | | | | 0 | 0 | | |
| Arrendamientos de Servicio | | | 0 | | | | | | | | 0 | | | | | | | 0 | 0 | | |
| Arr. de Servicio con Org. Internacional | | | 0 | | | | | | | | 0 | | | | | | | 0 | 0 | | |
| Contratos a Término Ley 17.556 | | | 0 | | | | | | | | 0 | | | | | | | 0 | 0 | | |
| Otros | | 4 | -4 | | | | | | | | 0 | | | | | | | 0 | 0 | | |
| Sub Total | 0 | 4 | -4 | 0 | 0 | 0 | 0 | 0 | 0 | 0 | 0 | 0 | 0 | 0 | 0 | 0 | 0 | 0 | 0 | 0 | |
| TOTAL | 89 | 86 | 3 | 3 | 0 | 0 | 0 | 0 | 0 | 0 | 3 | 1 | 0 | 0 | 0 | 0 | 0 | 1 | 2 | 0 | |

ACLARACIONES DEL ORGANISMO:

(*) Especificar normativa habilitante de designaciones directas.

Resoluciones de la Corporación Nos. 112 y 114/2016

(**) Especificar "otros" mecanismos de selección.

(***) Especificar otros motivos de bajas

Aclaraciones: Diferencias entre Saldo 1 y Saldo 2.

En informe 2015 los 4 "Otros No Funcionarios" debieron informarse como 5 "Contratos Permanentes".

VÍNCULOS LABORALES CON EL ESTADO

INFORMACIÓN AL 31 DE DICIEMBRE DE 2016

| INCISO N° | DENOMINACIÓN |
|-----------|-------------------------|
| 94 | Intendencia de San José |

| CUADRO 1 | | VÍNCULOS CON CALIDAD DE FUNCIONARIOS PÚBLICOS | | | | | VÍNCULOS SIN CALIDAD DE FUNCIONARIOS PÚBLICOS | | | | | | | | |
|------------------|-------------------------|---|---------------------------------------|-----------------------|------------------------|-------------|---|-----------|--------------------|---------------------------------|------------------------|--|-------------------------|---------------------------|----------------|
| UNIDAD EJECUTORA | | Presupuestados | Contratos Permanentes/Función pública | Zafrales y Eventuales | Otros Funcionarios (1) | TOTAL F. P. | Becarios | Pasantés | Arrendamiento Obra | Arrend. Obra con Org. Internac. | Arrendamiento Servicio | Arrend. de Servicio con Org. Internac. | C. a Término Ley 17.556 | Otros No Funcionarios (2) | TOTAL NO F. P. |
| N° | DENOMINACIÓN | | | | | | | | | | | | | | |
| 001 | Intendencia de San José | 418 | 282 | 68 | | 768 | 8 | 19 | | | | | | 2 | 29 |
| | | | | | | 0 | | | | | | | | | 0 |
| | | | | | | 0 | | | | | | | | | 0 |
| | | | | | | 0 | | | | | | | | | 0 |
| | | | | | | 0 | | | | | | | | | 0 |
| | | | | | | 0 | | | | | | | | | 0 |
| | | | | | | 0 | | | | | | | | | 0 |
| | | | | | | 0 | | | | | | | | | 0 |
| | | | | | | 0 | | | | | | | | | 0 |
| | | | | | | 0 | | | | | | | | | 0 |
| | | | | | | 0 | | | | | | | | | 0 |
| | | | | | | 0 | | | | | | | | | 0 |
| TOTAL | | 418 | 282 | 68 | 0 | 768 | 8 | 19 | 0 | 0 | 0 | 0 | 0 | 2 | 29 |

(1) En caso de utilizar esta categoría aclare a continuación a qué tipo de vínculos (**CON CALIDAD DE FUNCIONARIOS PÚBLICOS**) corresponde:

(2) En caso de utilizar esta categoría aclare a continuación a qué tipo de vínculos (**SIN CALIDAD DE FUNCIONARIOS PÚBLICOS**) corresponde:

2 Docentes no escalafonados.

Cantidad de funcionarios que perciben retiro incentivado al 31/12/2016 y normativa habilitante:

Cantidad de funcionarios en comisión en el Inciso (comisiones entrantes provenientes de otro Inciso):

Observaciones

VÍNCULOS LABORALES CON EL ESTADO

INFORMACIÓN AL 31 DE DICIEMBRE DE 2016

| INCISO N° | DENOMINACIÓN |
|-----------|-------------------------|
| 94 | Intendencia de San José |

| SEXO | VÍNCULOS CON CALIDAD DE FUNCIONARIOS PÚBLICOS | | | | | VÍNCULOS SIN CALIDAD DE FUNCIONARIOS PÚBLICOS | | | | | | | | |
|--------------|---|-----------------------------------|-----------------------|--------------------|-------------|---|-----------|-----------------------|---------------------------------|---------------------------|-------------------------------------|-------------------------------|----------------|----------------|
| | Presupuestados | Contratos Permanentes/Función Púb | Zafrales y Eventuales | Otros Funcionarios | TOTAL FUNC. | Becarios | Pasantes | Arrendamiento de Obra | Arrend. Obra con Org. Internac. | Arrendamiento de Servicio | Arrend. Servicio con Org. Internac. | Contrato a Término Ley 17.556 | Otros No Func. | TOTAL NO FUNC. |
| HOMBRES | 283 | 173 | 59 | | 515 | 4 | 7 | | | | | | | 11 |
| MUJERES | 135 | 109 | 9 | | 253 | 4 | 12 | | | | | | 2 | 18 |
| TRANS | | | | | 0 | | | | | | | | | 0 |
| TOTAL | 418 | 282 | 68 | 0 | 768 | 8 | 19 | 0 | 0 | 0 | 0 | 0 | 2 | 29 |

| DEPARTAMENTO (*) | VÍNCULOS CON CALIDAD DE FUNCIONARIOS PÚBLICOS | | | | | VÍNCULOS SIN CALIDAD DE FUNCIONARIOS PÚBLICOS | | | | | | | | |
|------------------|---|-----------------------------------|-----------------------|--------------------|------------|---|-----------|-----------------------|---------------------------------|---------------------------|-------------------------------------|-------------------------------|----------------|---------------|
| | Presupuestados | Contratos Permanentes/Función Púb | Zafrales y Eventuales | Otros Funcionarios | TOTAL F.P. | Becarios | Pasantes | Arrendamiento de Obra | Arrend. Obra con Org. Internac. | Arrendamiento de Servicio | Arrend. Servicio con Org. Internac. | Contrato a Término Ley 17.556 | Otros No Func. | TOTAL NO F.P. |
| ARTIGAS | | | | | 0 | | | | | | | | | 0 |
| CANELONES | | | | | 0 | | | | | | | | | 0 |
| CERRO LARGO | | | | | 0 | | | | | | | | | 0 |
| COLONIA | | | | | 0 | | | | | | | | | 0 |
| DURAZNO | | | | | 0 | | | | | | | | | 0 |
| FLORES | | | | | 0 | | | | | | | | | 0 |
| FLORIDA | | | | | 0 | | | | | | | | | 0 |
| LAVALLEJA | | | | | 0 | | | | | | | | | 0 |
| MALDONADO | | | | | 0 | | | | | | | | | 0 |
| PAYSANDÚ | | | | | 0 | | | | | | | | | 0 |
| RÍO NEGRO | | | | | 0 | | | | | | | | | 0 |
| RIVERA | | | | | 0 | | | | | | | | | 0 |
| ROCHA | | | | | 0 | | | | | | | | | 0 |
| SALTO | | | | | 0 | | | | | | | | | 0 |
| SAN JOSÉ | 417 | 280 | 68 | | 765 | 8 | 19 | | | | | | | 27 |
| SORIANO | | | | | 0 | | | | | | | | | 0 |
| TACUAREMBO | | | | | 0 | | | | | | | | | 0 |
| TREINTA Y TRES | | | | | 0 | | | | | | | | | 0 |
| MONTEVIDEO | 1 | 2 | | | 3 | | | | | | | | | 0 |
| EXTERIOR | | | | | 0 | | | | | | | | | 0 |
| ITINERANTE | | | | | 0 | | | | | | | | | 0 |
| Sin clasificar | | | | | 0 | | | | | | | | 2 | 2 |
| TOTAL | 418 | 282 | 68 | 0 | 768 | 8 | 19 | 0 | 0 | 0 | 0 | 0 | 2 | 29 |

(*) Corresponde informar el Departamento donde se llevan a cabo las tareas propias del vínculo.

Observaciones

VÍNCULOS LABORALES CON EL ESTADO

INFORMACIÓN AL 31 DE DICIEMBRE DE 2016

| INCISO N° | DENOMINACIÓN |
|-----------|-------------------------|
| 94 | Intendencia de San José |

| ESCALAFÓN | VÍNCULOS CON CALIDAD DE FUNCIONARIOS PÚBLICOS | | | | TOTAL |
|--------------------------|---|---------------------------------------|-----------------------|--------------------|------------|
| | Presupuestados | Contratos Permanentes/Función pública | Zafrales y Eventuales | Otros Funcionarios | |
| A- PROFESIONAL | 14 | 13 | | | 27 |
| B- TÉCNICO PROFESIONAL | | | | | 0 |
| C- ADMINISTRATIVO | 128 | 109 | 2 | | 239 |
| D- ESPECIALIZADO | 25 | 21 | 1 | | 47 |
| E- OFICIOS | 103 | 61 | 5 | | 169 |
| F- SERVICIOS AUXILIARES | 143 | 78 | 60 | | 281 |
| G- DOCENTE DE UDELAR | | | | | 0 |
| H- DOCENTE DE A.N.E.P. | | | | | 0 |
| J- DOCENTE DE OTROS ORG. | 0 | 0 | | | 0 |
| K- MILITAR | | | | | 0 |
| L- POLICIAL | | | | | 0 |
| M- SERVICIOS EXTERIORES | | | | | 0 |
| N- JUDICATURA | | | | | 0 |
| P- POLÍTICO | 5 | | | | 5 |
| Q- PARTICULAR CONFIANZA | | | | | 0 |
| R- RESIDUAL | | | | | 0 |
| S- PENITENCIARIO | | | | | 0 |
| OTROS (*) | | | | | 0 |
| TOTAL | 418 | 282 | 68 | 0 | 768 |

(*) En caso de utilizar "otros" aclare a continuación a qué corresponde:

| |
|--|
| |
|--|

ALTAS Y BAJAS EN LOS ORGANISMOS DEL ESTADO
 INFORMACIÓN DEL 1° DE ENERO DE 2016 AL 31 DE DICIEMBRE DE 2016

| | |
|------------------|-------------------------|
| INCISO N° | DENOMINACIÓN |
| 94 | Intendencia de San José |

| | Col. 1 | Col. 2 | Col. 3 | Col. 4 | Col. 5 | Col. 6 | Col. 7 | Col. 8 | Col. 9 | Col. 10 | Col. 11 | Col. 12 | Col. 13 | Col. 14 | Col. 15 | Col. 16 | Col. 17 | Col. 18 | Col. 19 | Col. 20 | |
|--|------------------------|------------------------|----------------------------------|----------------------------------|----------|---------------------------------|------------------------------|-------------------|------------|-------------------------|-----------|---------------|-------------|--------------------------|------------|----------------------------|----------------------------|---------------------------|--------------|----------|--|
| | Inf.Vinculos dic. 2016 | Inf.Vinculos dic. 2015 | SALDO 1 Inf.Vinculos 2016 - 2015 | ALTAS POR MECANISMO DE SELECCIÓN | | | | | | | BAJAS | | | | | | | SALDO (Total A - Total B) | Renovaciones | | |
| | | | | Designación directa (*) | Sorteo | Concurso méritos y antecedentes | Concurso oposición y méritos | Sorteo y concurso | Otros (**) | Transformación (nuevos) | TOTAL A | Fallecimiento | Destitución | Renuncia/fin de contrato | Jubilación | Por todo otro motivo (***) | Transformación (extinción) | TOTAL B | | | |
| VINCULOS CON CALIDAD DE FUNCIONARIO PUBLICO | | | | | | | | | | | | | | | | | | | | | |
| Presupuestados | 418 | 453 | -35 | 1 | | | | | | 27 | 28 | 3 | | 2 | 39 | | | 44 | -16 | | |
| Contratados permanentes | 282 | 285 | -3 | 4 | 1 | 22 | 4 | | 0 | 2 | 33 | | | 7 | 2 | | 27 | 36 | -3 | | |
| Zafrales y Eventuales | 68 | 60 | 8 | 0 | 2 | 9 | | | | | 11 | | | 1 | | 0 | 2 | 3 | 8 | | |
| Otros | | | 0 | | | | | | | | 0 | | | | | | | 0 | 0 | | |
| Sub Total | 768 | 798 | -30 | 5 | 3 | 31 | 4 | 0 | 0 | 29 | 72 | 3 | 0 | 10 | 41 | 0 | 29 | 83 | -11 | 0 | |
| VINCULOS SIN CALIDAD DE FUNCIONARIO PUBLICO | | | | | | | | | | | | | | | | | | | | | |
| Becarios | 8 | | 8 | | | | | | 8 | | 8 | | | | | | | 0 | 8 | | |
| Pasantes | 19 | 24 | -5 | | | | | | | | 0 | | | 4 | | 0 | | 4 | -4 | | |
| Arrendamientos de Obra | | | 0 | | | | | | | | 0 | | | | | | | 0 | 0 | | |
| Arrendamientos de Obra con Org. Internacional | | | 0 | | | | | | | | 0 | | | | | | | 0 | 0 | | |
| Arrendamientos de Servicio | | | 0 | | | | | | | | 0 | | | | | | | 0 | 0 | | |
| Arr. de Servicio con Org. Internacional | | | 0 | | | | | | | | 0 | | | | | | | 0 | 0 | | |
| Contratos a Término Ley 17.556 | | | 0 | | | | | | | | 0 | | | | | | | 0 | 0 | | |
| Otros | 2 | 2 | 0 | | | | | | | | 0 | | | | | | | 0 | 0 | | |
| Sub Total | 29 | 26 | 3 | 0 | 0 | 0 | 0 | 0 | 8 | 0 | 8 | 0 | 0 | 4 | 0 | 0 | 0 | 4 | 4 | 0 | |
| TOTAL | 797 | 824 | -27 | 5 | 3 | 31 | 4 | 0 | 8 | 29 | 80 | 3 | 0 | 14 | 41 | 0 | 29 | 87 | -7 | 0 | |

ACLARACIONES DEL ORGANISMO:

(*) Especificar normativa habilitante de designaciones directas.

1 Alcalde y 4 nuevas Direcciones según presupuesto.

(**) Especificar "otros" mecanismos de selección.

Convenio con INAU Art. 10 Ley N°16873.

(***) Especificar otros motivos de bajas

Aclaraciones: Diferencias entre Saldo 1 y Saldo 2.

En el informe 2015, falta informar las Bajas del 31/12/2015 (Total 19). Igual caso para pasantes.

VÍNCULOS LABORALES CON EL ESTADO

INFORMACIÓN AL 31 DE DICIEMBRE DE 2016

| INCISO N° | DENOMINACIÓN |
|-----------|---------------------------------|
| 94 | Junta Departamental de San José |

| CUADRO 1 | | VÍNCULOS CON CALIDAD DE FUNCIONARIOS PÚBLICOS | | | | | VÍNCULOS SIN CALIDAD DE FUNCIONARIOS PÚBLICOS | | | | | | | | |
|------------------|---------------------------------|---|---------------------------------------|-----------------------|------------------------|-------------|---|----------|--------------------|---------------------------------|------------------------|--|-------------------------|---------------------------|----------------|
| UNIDAD EJECUTORA | | Presupuestados | Contratos Permanentes/Función pública | Zafrales y Eventuales | Otros Funcionarios (1) | TOTAL F. P. | Becarios | Pasantes | Arrendamiento Obra | Arrend. Obra con Org. Internac. | Arrendamiento Servicio | Arrend. de Servicio con Org. Internac. | C. a Término Ley 17.556 | Otros No Funcionarios (2) | TOTAL NO F. P. |
| N° | DENOMINACIÓN | | | | | | | | | | | | | | |
| 002 | Junta Departamental de San José | 45 | 1 | | | 46 | | | | | | | | | 0 |
| | | | | | | 0 | | | | | | | | | 0 |
| | | | | | | 0 | | | | | | | | | 0 |
| | | | | | | 0 | | | | | | | | | 0 |
| | | | | | | 0 | | | | | | | | | 0 |
| | | | | | | 0 | | | | | | | | | 0 |
| | | | | | | 0 | | | | | | | | | 0 |
| | | | | | | 0 | | | | | | | | | 0 |
| | | | | | | 0 | | | | | | | | | 0 |
| | | | | | | 0 | | | | | | | | | 0 |
| | | | | | | 0 | | | | | | | | | 0 |
| | | | | | | 0 | | | | | | | | | 0 |
| | | | | | | 0 | | | | | | | | | 0 |
| TOTAL | | 45 | 1 | 0 | 0 | 46 | 0 | 0 | 0 | 0 | 0 | 0 | 0 | 0 | 0 |

(1) En caso de utilizar esta categoría aclare a continuación a qué tipo de vínculos (**CON CALIDAD DE FUNCIONARIOS PÚBLICOS**) corresponde:

(2) En caso de utilizar esta categoría aclare a continuación a qué tipo de vínculos (**SIN CALIDAD DE FUNCIONARIOS PÚBLICOS**) corresponde:

Cantidad de funcionarios que perciben retiro incentivado al 31/12/2016 y normativa habilitante:

Cantidad de funcionarios en comisión en el Inciso (comisiones entrantes provenientes de otro Inciso):

Observaciones

VÍNCULOS LABORALES CON EL ESTADO

INFORMACIÓN AL 31 DE DICIEMBRE DE 2016

| INCISO Nº | DENOMINACIÓN |
|-----------|---------------------------------|
| 94 | Junta Departamental de San José |

| SEXO | VÍNCULOS CON CALIDAD DE FUNCIONARIOS PÚBLICOS | | | | | VÍNCULOS SIN CALIDAD DE FUNCIONARIOS PÚBLICOS | | | | | | | | |
|--------------|---|-----------------------------------|-----------------------|--------------------|-------------|---|----------|-----------------------|---------------------------------|---------------------------|-------------------------------------|-------------------------------|----------------|----------------|
| | Presupuestados | Contratos Permanentes/Función Púb | Zafrales y Eventuales | Otros Funcionarios | TOTAL FUNC. | Becarios | Pasantes | Arrendamiento de Obra | Arrend. Obra con Org. Internac. | Arrendamiento de Servicio | Arrend. Servicio con Org. Internac. | Contrato a Término Ley 17.556 | Otros No Func. | TOTAL NO FUNC. |
| HOMBRES | 28 | 1 | | | 29 | | | | | | | | | 0 |
| MUJERES | 17 | | | | 17 | | | | | | | | | 0 |
| TRANS | | | | | 0 | | | | | | | | | 0 |
| TOTAL | 45 | 1 | 0 | 0 | 46 | 0 | 0 | 0 | 0 | 0 | 0 | 0 | 0 | 0 |

| DEPARTAMENTO (*) | VÍNCULOS CON CALIDAD DE FUNCIONARIOS PÚBLICOS | | | | | VÍNCULOS SIN CALIDAD DE FUNCIONARIOS PÚBLICOS | | | | | | | | |
|------------------|---|-----------------------------------|-----------------------|--------------------|------------|---|----------|-----------------------|---------------------------------|---------------------------|-------------------------------------|-------------------------------|----------------|---------------|
| | Presupuestados | Contratos Permanentes/Función Púb | Zafrales y Eventuales | Otros Funcionarios | TOTAL F.P. | Becarios | Pasantes | Arrendamiento de Obra | Arrend. Obra con Org. Internac. | Arrendamiento de Servicio | Arrend. Servicio con Org. Internac. | Contrato a Término Ley 17.556 | Otros No Func. | TOTAL NO F.P. |
| ARTIGAS | | | | | 0 | | | | | | | | | 0 |
| CANELONES | | | | | 0 | | | | | | | | | 0 |
| CERRO LARGO | | | | | 0 | | | | | | | | | 0 |
| COLONIA | | | | | 0 | | | | | | | | | 0 |
| DURAZNO | | | | | 0 | | | | | | | | | 0 |
| FLORES | | | | | 0 | | | | | | | | | 0 |
| FLORIDA | | | | | 0 | | | | | | | | | 0 |
| LAVALLEJA | | | | | 0 | | | | | | | | | 0 |
| MALDONADO | | | | | 0 | | | | | | | | | 0 |
| PAYSANDÚ | | | | | 0 | | | | | | | | | 0 |
| RÍO NEGRO | | | | | 0 | | | | | | | | | 0 |
| RIVERA | | | | | 0 | | | | | | | | | 0 |
| ROCHA | | | | | 0 | | | | | | | | | 0 |
| SALTO | | | | | 0 | | | | | | | | | 0 |
| SAN JOSÉ | 45 | 1 | | | 46 | | | | | | | | | 0 |
| SORIANO | | | | | 0 | | | | | | | | | 0 |
| TACUAREMBO | | | | | 0 | | | | | | | | | 0 |
| TREINTA Y TRES | | | | | 0 | | | | | | | | | 0 |
| MONTEVIDEO | | | | | 0 | | | | | | | | | 0 |
| EXTERIOR | | | | | 0 | | | | | | | | | 0 |
| ITINERANTE | | | | | 0 | | | | | | | | | 0 |
| Sin clasificar | | | | | 0 | | | | | | | | | 0 |
| TOTAL | 45 | 1 | 0 | 0 | 46 | 0 | 0 | 0 | 0 | 0 | 0 | 0 | 0 | 0 |

(*) Corresponde informar el Departamento donde se llevan a cabo las tareas propias del vínculo.

Observaciones

VÍNCULOS LABORALES CON EL ESTADO

INFORMACIÓN AL 31 DE DICIEMBRE DE 2016

| INCISO Nº | DENOMINACIÓN |
|-----------|---------------------------------|
| 94 | Junta Departamental de San José |

| ESCALAFÓN | VÍNCULOS CON CALIDAD DE FUNCIONARIOS PÚBLICOS | | | | TOTAL |
|--------------------------|---|---------------------------------------|-----------------------|--------------------|-----------|
| | Presupuestados | Contratos Permanentes/Función pública | Zafrales y Eventuales | Otros Funcionarios | |
| A- PROFESIONAL | 1 | | | | 1 |
| B- TÉCNICO PROFESIONAL | | | | | 0 |
| C- ADMINISTRATIVO | 6 | | | | 6 |
| D- ESPECIALIZADO | 4 | 1 | | | 5 |
| E- OFICIOS | 2 | | | | 2 |
| F- SERVICIOS AUXILIARES | 1 | | | | 1 |
| G- DOCENTE DE UDELAR | | | | | 0 |
| H- DOCENTE DE A.N.E.P. | | | | | 0 |
| J- DOCENTE DE OTROS ORG. | | | | | 0 |
| K- MILITAR | | | | | 0 |
| L- POLICIAL | | | | | 0 |
| M- SERVICIOS EXTERIORES | | | | | 0 |
| N- JUDICATURA | | | | | 0 |
| P- POLÍTICO | 31 | | | | 31 |
| Q- PARTICULAR CONFIANZA | | | | | 0 |
| R- RESIDUAL | | | | | 0 |
| S- PENITENCIARIO | | | | | 0 |
| OTROS (*) | | | | | 0 |
| TOTAL | 45 | 1 | 0 | 0 | 46 |

(*) En caso de utilizar "otros" aclare a continuación a qué corresponde:

| |
|--|
| |
|--|

ALTAS Y BAJAS EN LOS ORGANISMOS DEL ESTADO
 INFORMACIÓN DEL 1° DE ENERO DE 2016 AL 31 DE DICIEMBRE DE 2016

| | |
|------------------|---------------------------------|
| INCISO N° | DENOMINACIÓN |
| 94 | Junta Departamental de San José |

| | Col. 1 | Col. 2 | Col. 3 | Col. 4 | Col. 5 | Col. 6 | Col. 7 | Col. 8 | Col. 9 | Col. 10 | Col. 11 | Col. 12 | Col. 13 | Col. 14 | Col. 15 | Col. 16 | Col. 17 | Col. 18 | Col. 19 | Col. 20 | |
|--|------------------------|------------------------|----------------------------------|----------------------------------|----------|---------------------------------|------------------------------|-------------------|------------|-------------------------|----------|---------------|-------------|--------------------------|------------|----------------------------|----------------------------|---------------------------|--------------|----------|--|
| | Inf.Vinculos dic. 2016 | Inf.Vinculos dic. 2015 | SALDO 1 Inf.Vinculos 2016 - 2015 | ALTAS POR MECANISMO DE SELECCIÓN | | | | | | | BAJAS | | | | | | | SALDO (Total A - Total B) | Renovaciones | | |
| | | | | Designación directa (*) | Sorteo | Concurso méritos y antecedentes | Concurso oposición y méritos | Sorteo y concurso | Otros (**) | Transformación (nuevos) | TOTAL A | Fallecimiento | Destitución | Renuncia/fin de contrato | Jubilación | Por todo otro motivo (***) | Transformación (extinción) | TOTAL B | | | |
| VINCULOS CON CALIDAD DE FUNCIONARIO PUBLICO | | | | | | | | | | | | | | | | | | | | | |
| Presupuestados | 45 | 44 | 1 | | | | | | | 1 | 1 | | | | | | | 0 | 1 | | |
| Contratados permanentes | 1 | 1 | 0 | | | 1 | | | | | 1 | | | | | | 1 | 1 | 0 | | |
| Zafrales y Eventuales | | | 0 | | | | | | | | 0 | | | | | | | 0 | 0 | | |
| Otros | | | 0 | | | | | | | | 0 | | | | | | | 0 | 0 | | |
| Sub Total | 46 | 45 | 1 | 0 | 0 | 1 | 0 | 0 | 0 | 1 | 2 | 0 | 0 | 0 | 0 | 0 | 1 | 1 | 1 | 0 | |
| VINCULOS SIN CALIDAD DE FUNCIONARIO PUBLICO | | | | | | | | | | | | | | | | | | | | | |
| Becarios | | | 0 | | | | | | | | 0 | | | | | | | 0 | 0 | | |
| Pasantes | | | 0 | | | | | | | | 0 | | | | | | | 0 | 0 | | |
| Arrendamientos de Obra | | | 0 | | | | | | | | 0 | | | | | | | 0 | 0 | | |
| Arrendamientos de Obra con Org. Internacional | | | 0 | | | | | | | | 0 | | | | | | | 0 | 0 | | |
| Arrendamientos de Servicio | | | 0 | | | | | | | | 0 | | | | | | | 0 | 0 | | |
| Arr. de Servicio con Org. Internacional | | | 0 | | | | | | | | 0 | | | | | | | 0 | 0 | | |
| Contratos a Término Ley 17.556 | | | 0 | | | | | | | | 0 | | | | | | | 0 | 0 | | |
| Otros | | | 0 | | | | | | | | 0 | | | | | | | 0 | 0 | | |
| Sub Total | 0 | 0 | 0 | 0 | 0 | 0 | 0 | 0 | 0 | 0 | 0 | 0 | 0 | 0 | 0 | 0 | 0 | 0 | 0 | 0 | |
| TOTAL | 46 | 45 | 1 | 0 | 0 | 1 | 0 | 0 | 0 | 1 | 2 | 0 | 0 | 0 | 0 | 0 | 1 | 1 | 1 | 0 | |

ACLARACIONES DEL ORGANISMO:

(*) Especificar normativa habilitante de designaciones directas.

Empty rectangular box for providing the answer to the first question.

(**) Especificar "otros" mecanismos de selección.

Empty rectangular box for providing the answer to the second question.

(***) Especificar otros motivos de bajas

Empty rectangular box for providing the answer to the third question.

Aclaraciones: Diferencias entre Saldo 1 y Saldo 2.

Empty rectangular box for providing the answer to the fourth question.

VÍNCULOS LABORALES CON EL ESTADO

INFORMACIÓN AL 31 DE DICIEMBRE DE 2016

| INCISO N° | DENOMINACIÓN |
|-----------|------------------------|
| 95 | Intendencia de Soriano |

| CUADRO 1 | | VÍNCULOS CON CALIDAD DE FUNCIONARIOS PÚBLICOS | | | | | VÍNCULOS SIN CALIDAD DE FUNCIONARIOS PÚBLICOS | | | | | | | | |
|------------------|------------------------|---|---------------------------------------|-----------------------|------------------------|--------------|---|----------|--------------------|---------------------------------|------------------------|--|-------------------------|---------------------------|----------------|
| UNIDAD EJECUTORA | | Presupuestados | Contratos Permanentes/Función pública | Zafrales y Eventuales | Otros Funcionarios (1) | TOTAL F. P. | Becarios | Pasantes | Arrendamiento Obra | Arrend. Obra con Org. Internac. | Arrendamiento Servicio | Arrend. de Servicio con Org. Internac. | C. a Término Ley 17.556 | Otros No Funcionarios (2) | TOTAL NO F. P. |
| N° | DENOMINACIÓN | | | | | | | | | | | | | | |
| 001 | Intendencia de Soriano | 688 | 199 | 50 | 777 | 1.714 | | | | | | | | | 0 |
| | | | | | | 0 | | | | | | | | | 0 |
| | | | | | | 0 | | | | | | | | | 0 |
| | | | | | | 0 | | | | | | | | | 0 |
| | | | | | | 0 | | | | | | | | | 0 |
| | | | | | | 0 | | | | | | | | | 0 |
| | | | | | | 0 | | | | | | | | | 0 |
| | | | | | | 0 | | | | | | | | | 0 |
| | | | | | | 0 | | | | | | | | | 0 |
| | | | | | | 0 | | | | | | | | | 0 |
| | | | | | | 0 | | | | | | | | | 0 |
| | | | | | | 0 | | | | | | | | | 0 |
| | | | | | | 0 | | | | | | | | | 0 |
| TOTAL | | 688 | 199 | 50 | 777 | 1.714 | 0 | 0 | 0 | 0 | 0 | 0 | 0 | 0 | 0 |

(1) En caso de utilizar esta categoría aclare a continuación a qué tipo de vínculos (**CON CALIDAD DE FUNCIONARIOS PÚBLICOS**) corresponde:

Jornaleros

(2) En caso de utilizar esta categoría aclare a continuación a qué tipo de vínculos (**SIN CALIDAD DE FUNCIONARIOS PÚBLICOS**) corresponde:

Cantidad de funcionarios que perciben retiro incentivado al 31/12/2016 y normativa habilitante:

Cantidad de funcionarios en comisión en el Inciso (comisiones entrantes provenientes de otro Inciso):

Observaciones

VÍNCULOS LABORALES CON EL ESTADO

INFORMACIÓN AL 31 DE DICIEMBRE DE 2016

| INCISO Nº | DENOMINACIÓN |
|-----------|------------------------|
| 95 | Intendencia de Soriano |

| SEXO | VÍNCULOS CON CALIDAD DE FUNCIONARIOS PÚBLICOS | | | | | VÍNCULOS SIN CALIDAD DE FUNCIONARIOS PÚBLICOS | | | | | | | | |
|--------------|---|-----------------------------------|-----------------------|--------------------|--------------|---|----------|-----------------------|---------------------------------|---------------------------|-------------------------------------|-------------------------------|----------------|----------------|
| | Presupuestados | Contratos Permanentes/Función Púb | Zafrales y Eventuales | Otros Funcionarios | TOTAL FUNC. | Becarios | Pasantes | Arrendamiento de Obra | Arrend. Obra con Org. Internac. | Arrendamiento de Servicio | Arrend. Servicio con Org. Internac. | Contrato a Término Ley 17.556 | Otros No Func. | TOTAL NO FUNC. |
| HOMBRES | 522 | 99 | 32 | 529 | 1.182 | | | | | | | | | 0 |
| MUJERES | 166 | 100 | 18 | 248 | 532 | | | | | | | | | 0 |
| TRANS | | | | | 0 | | | | | | | | | 0 |
| TOTAL | 688 | 199 | 50 | 777 | 1.714 | 0 | 0 | 0 | 0 | 0 | 0 | 0 | 0 | 0 |

| DEPARTAMENTO (*) | VÍNCULOS CON CALIDAD DE FUNCIONARIOS PÚBLICOS | | | | | VÍNCULOS SIN CALIDAD DE FUNCIONARIOS PÚBLICOS | | | | | | | | |
|------------------|---|-----------------------------------|-----------------------|--------------------|--------------|---|----------|-----------------------|---------------------------------|---------------------------|-------------------------------------|-------------------------------|----------------|---------------|
| | Presupuestados | Contratos Permanentes/Función Púb | Zafrales y Eventuales | Otros Funcionarios | TOTAL F.P. | Becarios | Pasantes | Arrendamiento de Obra | Arrend. Obra con Org. Internac. | Arrendamiento de Servicio | Arrend. Servicio con Org. Internac. | Contrato a Término Ley 17.556 | Otros No Func. | TOTAL NO F.P. |
| ARTIGAS | | | | | 0 | | | | | | | | | 0 |
| CANELONES | | | | | 0 | | | | | | | | | 0 |
| CERRO LARGO | | | | | 0 | | | | | | | | | 0 |
| COLONIA | | | | 1 | 1 | | | | | | | | | 0 |
| DURAZNO | | | | | 0 | | | | | | | | | 0 |
| FLORES | | | | | 0 | | | | | | | | | 0 |
| FLORIDA | 1 | | | | 1 | | | | | | | | | 0 |
| LAVALLEJA | | | | | 0 | | | | | | | | | 0 |
| MALDONADO | | | | | 0 | | | | | | | | | 0 |
| PAYSANDÚ | | | | | 0 | | | | | | | | | 0 |
| RÍO NEGRO | | | | | 0 | | | | | | | | | 0 |
| RIVERA | | | | | 0 | | | | | | | | | 0 |
| ROCHA | | | | | 0 | | | | | | | | | 0 |
| SALTO | 1 | | | | 1 | | | | | | | | | 0 |
| SAN JOSÉ | 1 | | | | 1 | | | | | | | | | 0 |
| SORIANO | 682 | 197 | 50 | 774 | 1.703 | | | | | | | | | 0 |
| TACUAREMBO | | | | | 0 | | | | | | | | | 0 |
| TREINTA Y TRES | | | | | 0 | | | | | | | | | 0 |
| MONTEVIDEO | 3 | 2 | | 2 | 7 | | | | | | | | | 0 |
| EXTERIOR | | | | | 0 | | | | | | | | | 0 |
| ITINERANTE | | | | | 0 | | | | | | | | | 0 |
| Sin clasificar | | | | | 0 | | | | | | | | | 0 |
| TOTAL | 688 | 199 | 50 | 777 | 1.714 | 0 | 0 | 0 | 0 | 0 | 0 | 0 | 0 | 0 |

(*) Corresponde informar el Departamento donde se llevan a cabo las tareas propias del vínculo.

Observaciones

VÍNCULOS LABORALES CON EL ESTADO

INFORMACIÓN AL 31 DE DICIEMBRE DE 2016

| INCISO Nº | DENOMINACIÓN |
|-----------|------------------------|
| 95 | Intendencia de Soriano |

| ESCALAFÓN | VÍNCULOS CON CALIDAD DE FUNCIONARIOS PÚBLICOS | | | | TOTAL |
|--------------------------|---|---------------------------------------|-----------------------|--------------------|--------------|
| | Presupuestados | Contratos Permanentes/Función pública | Zafrales y Eventuales | Otros Funcionarios | |
| A- PROFESIONAL | 10 | 32 | | | 42 |
| B- TÉCNICO PROFESIONAL | | 47 | | | 47 |
| C- ADMINISTRATIVO | 147 | 65 | | | 212 |
| D- ESPECIALIZADO | 22 | 4 | | | 26 |
| E- OFICIOS | 256 | 2 | | 21 | 279 |
| F- SERVICIOS AUXILIARES | 242 | 43 | 50 | 754 | 1.089 |
| G- DOCENTE DE UDELAR | | | | | 0 |
| H- DOCENTE DE A.N.E.P. | | | | | 0 |
| J- DOCENTE DE OTROS ORG. | 4 | 6 | | 2 | 12 |
| K- MILITAR | | | | | 0 |
| L- POLICIAL | | | | | 0 |
| M- SERVICIOS EXTERIORES | | | | | 0 |
| N- JUDICATURA | | | | | 0 |
| P- POLÍTICO | 6 | | | | 6 |
| Q- PARTICULAR CONFIANZA | 1 | | | | 1 |
| R- RESIDUAL | | | | | 0 |
| S- PENITENCIARIO | | | | | 0 |
| OTROS (*) | | | | | 0 |
| TOTAL | 688 | 199 | 50 | 777 | 1.714 |

(*) En caso de utilizar "otros" aclare a continuación a qué corresponde:

| |
|--|
| |
|--|

ALTAS Y BAJAS EN LOS ORGANISMOS DEL ESTADO
INFORMACIÓN DEL 1° DE ENERO DE 2016 AL 31 DE DICIEMBRE DE 2016

| INCISO N° | DENOMINACIÓN |
|-----------|------------------------|
| 95 | Intendencia de Soriano |

| | Col. 1 | Col. 2 | Col. 3 | Col. 4 | Col. 5 | Col. 6 | Col. 7 | Col. 8 | Col. 9 | Col. 10 | Col. 11 | Col. 12 | Col. 13 | Col. 14 | Col. 15 | Col. 16 | Col. 17 | Col. 18 | Col. 19 | Col. 20 | |
|--|------------------------|------------------------|----------------------------------|----------------------------------|----------|---------------------------------|------------------------------|-------------------|------------|-------------------------|------------|---------------|-------------|--------------------------|------------|----------------------------|----------------------------|---------------------------|--------------|----------|--|
| | Inf.Vinculos dic. 2016 | Inf.Vinculos dic. 2015 | SALDO 1 Inf.Vinculos 2016 - 2015 | ALTAS POR MECANISMO DE SELECCIÓN | | | | | | | BAJAS | | | | | | | SALDO (Total A - Total B) | Renovaciones | | |
| | | | | Designación directa (*) | Sorteo | Concurso méritos y antecedentes | Concurso oposición y méritos | Sorteo y concurso | Otros (**) | Transformación (nuevos) | TOTAL A | Fallecimiento | Destitución | Renuncia/fin de contrato | Jubilación | Por todo otro motivo (***) | Transformación (extinción) | TOTAL B | | | |
| VINCULOS CON CALIDAD DE FUNCIONARIO PUBLICO | | | | | | | | | | | | | | | | | | | | | |
| Presupuestados | 688 | 654 | 34 | 2 | | | | | | 46 | 48 | | | 2 | 12 | | | 14 | 34 | | |
| Contratados permanentes | 199 | 207 | -8 | 22 | | | | | | | 22 | | | 16 | | | 14 | 30 | -8 | | |
| Zafrales y Eventuales | 50 | 209 | -159 | 386 | | | | | | | 386 | | | 364 | | | 181 | 545 | -159 | | |
| Otros | 777 | 593 | 184 | | | | | 75 | | 181 | 256 | 2 | | 38 | | | 32 | 72 | 184 | | |
| Sub Total | 1.714 | 1.663 | 51 | 410 | 0 | 0 | 0 | 75 | 0 | 227 | 712 | 2 | 0 | 420 | 12 | 0 | 227 | 661 | 51 | 0 | |
| VINCULOS SIN CALIDAD DE FUNCIONARIO PUBLICO | | | | | | | | | | | | | | | | | | | | | |
| Becarios | | | 0 | | | | | | | | 0 | | | | | | | 0 | 0 | | |
| Pasantes | | | 0 | | | | | | | | 0 | | | | | | | 0 | 0 | | |
| Arrendamientos de Obra | | | 0 | | | | | | | | 0 | | | | | | | 0 | 0 | | |
| Arrendamientos de Obra con Org. Internacional | | | 0 | | | | | | | | 0 | | | | | | | 0 | 0 | | |
| Arrendamientos de Servicio | | | 0 | | | | | | | | 0 | | | | | | | 0 | 0 | | |
| Arr. de Servicio con Org. Internacional | | | 0 | | | | | | | | 0 | | | | | | | 0 | 0 | | |
| Contratos a Término Ley 17.556 | | | 0 | | | | | | | | 0 | | | | | | | 0 | 0 | | |
| Otros | | | 0 | | | | | | | | 0 | | | | | | | 0 | 0 | | |
| Sub Total | 0 | 0 | 0 | 0 | 0 | 0 | 0 | 0 | 0 | 0 | 0 | 0 | 0 | 0 | 0 | 0 | 0 | 0 | 0 | 0 | |
| TOTAL | 1.714 | 1.663 | 51 | 410 | 0 | 0 | 0 | 75 | 0 | 227 | 712 | 2 | 0 | 420 | 12 | 0 | 227 | 661 | 51 | 0 | |

ACLARACIONES DEL ORGANISMO:

(*) Especificar normativa habilitante de designaciones directas.

Ley Orgánica Municipal.

(**) Especificar "otros" mecanismos de selección.

(***) Especificar otros motivos de bajas

Aclaraciones: Diferencias entre Saldo 1 y Saldo 2.

VÍNCULOS LABORALES CON EL ESTADO

INFORMACIÓN AL 31 DE DICIEMBRE DE 2016

| INCISO N° | DENOMINACIÓN |
|-----------|--------------------------------|
| 95 | Junta Departamental de Soriano |

| CUADRO 1 | | VÍNCULOS CON CALIDAD DE FUNCIONARIOS PÚBLICOS | | | | | VÍNCULOS SIN CALIDAD DE FUNCIONARIOS PÚBLICOS | | | | | | | | |
|------------------|--------------------------|---|---------------------------------------|-----------------------|------------------------|-------------|---|----------|--------------------|---------------------------------|------------------------|--|-------------------------|---------------------------|----------------|
| UNIDAD EJECUTORA | | Presupuestados | Contratos Permanentes/Función pública | Zafrales y Eventuales | Otros Funcionarios (1) | TOTAL F. P. | Becarios | Pasantés | Arrendamiento Obra | Arrend. Obra con Org. Internac. | Arrendamiento Servicio | Arrend. de Servicio con Org. Internac. | C. a Término Ley 17.556 | Otros No Funcionarios (2) | TOTAL NO F. P. |
| N° | DENOMINACIÓN | | | | | | | | | | | | | | |
| 002 | Junta Deptal. de Soriano | 46 | | 1 | | 47 | | | | | | | | | 0 |
| | | | | | | 0 | | | | | | | | | 0 |
| | | | | | | 0 | | | | | | | | | 0 |
| | | | | | | 0 | | | | | | | | | 0 |
| | | | | | | 0 | | | | | | | | | 0 |
| | | | | | | 0 | | | | | | | | | 0 |
| | | | | | | 0 | | | | | | | | | 0 |
| | | | | | | 0 | | | | | | | | | 0 |
| | | | | | | 0 | | | | | | | | | 0 |
| | | | | | | 0 | | | | | | | | | 0 |
| | | | | | | 0 | | | | | | | | | 0 |
| | | | | | | 0 | | | | | | | | | 0 |
| | | | | | | 0 | | | | | | | | | 0 |
| TOTAL | | 46 | 0 | 1 | 0 | 47 | 0 | 0 | 0 | 0 | 0 | 0 | 0 | 0 | 0 |

(1) En caso de utilizar esta categoría aclare a continuación a qué tipo de vínculos (**CON CALIDAD DE FUNCIONARIOS PÚBLICOS**) corresponde:

(2) En caso de utilizar esta categoría aclare a continuación a qué tipo de vínculos (**SIN CALIDAD DE FUNCIONARIOS PÚBLICOS**) corresponde:

Cantidad de funcionarios que perciben retiro incentivado al 31/12/2016 y normativa habilitante:

Cantidad de funcionarios en comisión en el Inciso (comisiones entrantes provenientes de otro Inciso):

Observaciones

VÍNCULOS LABORALES CON EL ESTADO

INFORMACIÓN AL 31 DE DICIEMBRE DE 2016

| INCISO Nº | DENOMINACIÓN |
|-----------|--------------------------------|
| 95 | Junta Departamental de Soriano |

| SEXO | VÍNCULOS CON CALIDAD DE FUNCIONARIOS PÚBLICOS | | | | | VÍNCULOS SIN CALIDAD DE FUNCIONARIOS PÚBLICOS | | | | | | | | |
|--------------|---|-----------------------------------|-----------------------|--------------------|-------------|---|----------|-----------------------|---------------------------------|---------------------------|-------------------------------------|-------------------------------|----------------|----------------|
| | Presupuestados | Contratos Permanentes/Función Púb | Zafrales y Eventuales | Otros Funcionarios | TOTAL FUNC. | Becarios | Pasantes | Arrendamiento de Obra | Arrend. Obra con Org. Internac. | Arrendamiento de Servicio | Arrend. Servicio con Org. Internac. | Contrato a Término Ley 17.556 | Otros No Func. | TOTAL NO FUNC. |
| HOMBRES | 30 | | | | 30 | | | | | | | | | 0 |
| MUJERES | 16 | | 1 | | 17 | | | | | | | | | 0 |
| TRANS | | | | | 0 | | | | | | | | | 0 |
| TOTAL | 46 | 0 | 1 | 0 | 47 | 0 | 0 | 0 | 0 | 0 | 0 | 0 | 0 | 0 |

| DEPARTAMENTO (*) | VÍNCULOS CON CALIDAD DE FUNCIONARIOS PÚBLICOS | | | | | VÍNCULOS SIN CALIDAD DE FUNCIONARIOS PÚBLICOS | | | | | | | | |
|------------------|---|-----------------------------------|-----------------------|--------------------|------------|---|----------|-----------------------|---------------------------------|---------------------------|-------------------------------------|-------------------------------|----------------|---------------|
| | Presupuestados | Contratos Permanentes/Función Púb | Zafrales y Eventuales | Otros Funcionarios | TOTAL F.P. | Becarios | Pasantes | Arrendamiento de Obra | Arrend. Obra con Org. Internac. | Arrendamiento de Servicio | Arrend. Servicio con Org. Internac. | Contrato a Término Ley 17.556 | Otros No Func. | TOTAL NO F.P. |
| ARTIGAS | | | | | 0 | | | | | | | | | 0 |
| CANELONES | | | | | 0 | | | | | | | | | 0 |
| CERRO LARGO | | | | | 0 | | | | | | | | | 0 |
| COLONIA | | | | | 0 | | | | | | | | | 0 |
| DURAZNO | | | | | 0 | | | | | | | | | 0 |
| FLORES | | | | | 0 | | | | | | | | | 0 |
| FLORIDA | | | | | 0 | | | | | | | | | 0 |
| LAVALLEJA | | | | | 0 | | | | | | | | | 0 |
| MALDONADO | | | | | 0 | | | | | | | | | 0 |
| PAYSANDÚ | | | | | 0 | | | | | | | | | 0 |
| RÍO NEGRO | | | | | 0 | | | | | | | | | 0 |
| RIVERA | | | | | 0 | | | | | | | | | 0 |
| ROCHA | | | | | 0 | | | | | | | | | 0 |
| SALTO | | | | | 0 | | | | | | | | | 0 |
| SAN JOSÉ | | | | | 0 | | | | | | | | | 0 |
| SORIANO | 46 | | 1 | | 47 | | | | | | | | | 0 |
| TACUAREMBO | | | | | 0 | | | | | | | | | 0 |
| TREINTA Y TRES | | | | | 0 | | | | | | | | | 0 |
| MONTEVIDEO | | | | | 0 | | | | | | | | | 0 |
| EXTERIOR | | | | | 0 | | | | | | | | | 0 |
| ITINERANTE | | | | | 0 | | | | | | | | | 0 |
| Sin clasificar | | | | | 0 | | | | | | | | | 0 |
| TOTAL | 46 | 0 | 1 | 0 | 47 | 0 | 0 | 0 | 0 | 0 | 0 | 0 | 0 | 0 |

(*) Corresponde informar el Departamento donde se llevan a cabo las tareas propias del vínculo.

Observaciones

VÍNCULOS LABORALES CON EL ESTADO

INFORMACIÓN AL 31 DE DICIEMBRE DE 2016

| INCISO Nº | DENOMINACIÓN |
|-----------|--------------------------------|
| 95 | Junta Departamental de Soriano |

| ESCALAFÓN | VÍNCULOS CON CALIDAD DE FUNCIONARIOS PÚBLICOS | | | | TOTAL |
|--------------------------|---|---------------------------------------|-----------------------|--------------------|-----------|
| | Presupuestados | Contratos Permanentes/Función pública | Zafrales y Eventuales | Otros Funcionarios | |
| A- PROFESIONAL | 1 | | | | 1 |
| B- TÉCNICO PROFESIONAL | | | | | 0 |
| C- ADMINISTRATIVO | 3 | | | | 3 |
| D- ESPECIALIZADO | 4 | | | | 4 |
| E- OFICIOS | 2 | | | | 2 |
| F- SERVICIOS AUXILIARES | 3 | | 1 | | 4 |
| G- DOCENTE DE UDELAR | | | | | 0 |
| H- DOCENTE DE A.N.E.P. | | | | | 0 |
| J- DOCENTE DE OTROS ORG. | | | | | 0 |
| K- MILITAR | | | | | 0 |
| L- POLICIAL | | | | | 0 |
| M- SERVICIOS EXTERIORES | | | | | 0 |
| N- JUDICATURA | | | | | 0 |
| P- POLÍTICO | 31 | | | | 31 |
| Q- PARTICULAR CONFIANZA | 2 | | | | 2 |
| R- RESIDUAL | | | | | 0 |
| S- PENITENCIARIO | | | | | 0 |
| OTROS (*) | | | | | 0 |
| TOTAL | 46 | 0 | 1 | 0 | 47 |

(*) En caso de utilizar "otros" aclare a continuación a qué corresponde:

| |
|--|
| |
|--|

ALTAS Y BAJAS EN LOS ORGANISMOS DEL ESTADO
 INFORMACIÓN DEL 1° DE ENERO DE 2016 AL 31 DE DICIEMBRE DE 2016

| | |
|------------------|--------------------------------|
| INCISO N° | DENOMINACIÓN |
| 95 | Junta Departamental de Soriano |

| | Col. 1 | Col. 2 | Col. 3 | Col. 4 | Col. 5 | Col. 6 | Col. 7 | Col. 8 | Col. 9 | Col. 10 | Col. 11 | Col. 12 | Col. 13 | Col. 14 | Col. 15 | Col. 16 | Col. 17 | Col. 18 | Col. 19 | Col. 20 | |
|--|------------------------|------------------------|----------------------------------|----------------------------------|--------|---------------------------------|------------------------------|-------------------|------------|-------------------------|---------|---------------|-------------|--------------------------|------------|----------------------------|----------------------------|---------------------------|--------------|---------|--|
| | Inf.Vinculos dic. 2016 | Inf.Vinculos dic. 2015 | SALDO 1 Inf.Vinculos 2016 - 2015 | ALTAS POR MECANISMO DE SELECCIÓN | | | | | | | BAJAS | | | | | | | SALDO (Total A - Total B) | Renovaciones | | |
| | | | | Designación directa (*) | Sorteo | Concurso méritos y antecedentes | Concurso oposición y méritos | Sorteo y concurso | Otros (**) | Transformación (nuevos) | TOTAL A | Fallecimiento | Destitución | Renuncia/fin de contrato | Jubilación | Por todo otro motivo (***) | Transformación (extinción) | TOTAL B | | | |
| VINCULOS CON CALIDAD DE FUNCIONARIO PUBLICO | | | | | | | | | | | | | | | | | | | | | |
| Presupuestados | 46 | 46 | 0 | | | | | | | 0 | | | | | | | | 0 | 0 | | |
| Contratados permanentes | | | 0 | | | | | | | 0 | | | | | | | | 0 | 0 | | |
| Zafrales y Eventuales | 1 | 1 | 0 | | | | | | | 0 | | | | | | | | 0 | 0 | | |
| Otros | | | 0 | | | | | | | 0 | | | | | | | | 0 | 0 | | |
| Sub Total | 47 | 47 | 0 | 0 | 0 | 0 | 0 | 0 | 0 | 0 | 0 | 0 | 0 | 0 | 0 | 0 | 0 | 0 | 0 | 0 | |
| VINCULOS SIN CALIDAD DE FUNCIONARIO PUBLICO | | | | | | | | | | | | | | | | | | | | | |
| Becarios | | | 0 | | | | | | | 0 | | | | | | | | 0 | 0 | | |
| Pasantes | | | 0 | | | | | | | 0 | | | | | | | | 0 | 0 | | |
| Arrendamientos de Obra | | | 0 | | | | | | | 0 | | | | | | | | 0 | 0 | | |
| Arrendamientos de Obra con Org. Internacional | | | 0 | | | | | | | 0 | | | | | | | | 0 | 0 | | |
| Arrendamientos de Servicio | | | 0 | | | | | | | 0 | | | | | | | | 0 | 0 | | |
| Arr. de Servicio con Org. Internacional | | | 0 | | | | | | | 0 | | | | | | | | 0 | 0 | | |
| Contratos a Término Ley 17.556 | | | 0 | | | | | | | 0 | | | | | | | | 0 | 0 | | |
| Otros | | | 0 | | | | | | | 0 | | | | | | | | 0 | 0 | | |
| Sub Total | 0 | 0 | 0 | 0 | 0 | 0 | 0 | 0 | 0 | 0 | 0 | 0 | 0 | 0 | 0 | 0 | 0 | 0 | 0 | 0 | |
| TOTAL | 47 | 47 | 0 | 0 | 0 | 0 | 0 | 0 | 0 | 0 | 0 | 0 | 0 | 0 | 0 | 0 | 0 | 0 | 0 | 0 | |

ACLARACIONES DEL ORGANISMO:

(*) Especificar normativa habilitante de designaciones directas.

Empty rectangular box for providing the answer to the first question.

(**) Especificar "otros" mecanismos de selección.

Empty rectangular box for providing the answer to the second question.

(***) Especificar otros motivos de bajas

Empty rectangular box for providing the answer to the third question.

Aclaraciones: Diferencias entre Saldo 1 y Saldo 2.

Empty rectangular box for providing the answer to the fourth question.

VÍNCULOS LABORALES CON EL ESTADO
INFORMACIÓN AL 31 DE DICIEMBRE DE 2016

| INCISO N° | DENOMINACIÓN |
|-----------|---------------------------|
| 96 | Intendencia de Tacuarembó |

| CUADRO 1 | | VÍNCULOS CON CALIDAD DE FUNCIONARIOS PÚBLICOS | | | | | VÍNCULOS SIN CALIDAD DE FUNCIONARIOS PÚBLICOS | | | | | | | | |
|------------------|--------------|---|---------------------------------------|-----------------------|------------------------|--------------|---|----------|--------------------|---------------------------------|------------------------|--|-------------------------|---------------------------|----------------|
| UNIDAD EJECUTORA | | Presupuestados | Contratos Permanentes/Función pública | Zafrales y Eventuales | Otros Funcionarios (1) | TOTAL F. P. | Becarios | Pasantes | Arrendamiento Obra | Arrend. Obra con Org. Internac. | Arrendamiento Servicio | Arrend. de Servicio con Org. Internac. | C. a Término Ley 17.556 | Otros No Funcionarios (2) | TOTAL NO F. P. |
| N° | DENOMINACIÓN | | | | | | | | | | | | | | |
| | | 413 | 271 | | 827 | 1.511 | | 4 | | | | | | | 4 |
| | | | | | | 0 | | | | | | | | | 0 |
| | | | | | | 0 | | | | | | | | | 0 |
| | | | | | | 0 | | | | | | | | | 0 |
| | | | | | | 0 | | | | | | | | | 0 |
| | | | | | | 0 | | | | | | | | | 0 |
| | | | | | | 0 | | | | | | | | | 0 |
| | | | | | | 0 | | | | | | | | | 0 |
| | | | | | | 0 | | | | | | | | | 0 |
| | | | | | | 0 | | | | | | | | | 0 |
| | | | | | | 0 | | | | | | | | | 0 |
| | | | | | | 0 | | | | | | | | | 0 |
| | | | | | | 0 | | | | | | | | | 0 |
| TOTAL | | 413 | 271 | 0 | 827 | 1.511 | 0 | 4 | 0 | 0 | 0 | 0 | 0 | 0 | 4 |

(1) En caso de utilizar esta categoría aclare a continuación a qué tipo de vínculos (**CON** CALIDAD DE FUNCIONARIOS PÚBLICOS) corresponde:

Jornaleros

(2) En caso de utilizar esta categoría aclare a continuación a qué tipo de vínculos (**SIN** CALIDAD DE FUNCIONARIOS PÚBLICOS) corresponde:

Cantidad de funcionarios que perciben retiro incentivado al 31/12/2016 y normativa habilitante:

Cantidad de funcionarios en comisión en el Inciso (comisiones entrantes provenientes de otro Inciso):

Observaciones

VÍNCULOS LABORALES CON EL ESTADO

INFORMACIÓN AL 31 DE DICIEMBRE DE 2016

| INCISO Nº | DENOMINACIÓN |
|-----------|---------------------------|
| 96 | Intendencia de Tacuarembó |

| SEXO | VÍNCULOS CON CALIDAD DE FUNCIONARIOS PÚBLICOS | | | | | VÍNCULOS SIN CALIDAD DE FUNCIONARIOS PÚBLICOS | | | | | | | | |
|--------------|---|--------------------------------------|-----------------------|--------------------|--------------|---|----------|-----------------------|---------------------------------|---------------------------|-------------------------------------|-------------------------------|----------------|----------------|
| | Presupuestados | Contratos Permanentes/Funci n Púb | Zafrales y Eventuales | Otros Funcionarios | TOTAL FUNC. | Becarios | Pasantes | Arrendamiento de Obra | Arrend. Obra con Org. Internac. | Arrendamiento de Servicio | Arrend. Servicio con Org. Internac. | Contrato a Término Ley 17.556 | Otros No Func. | TOTAL NO FUNC. |
| HOMBRES | 291 | 184 | | 658 | 1.133 | | 3 | | | | | | | 3 |
| MUJERES | 122 | 87 | | 169 | 378 | | 1 | | | | | | | 1 |
| TRANS | | | | | 0 | | | | | | | | | 0 |
| TOTAL | 413 | 271 | 0 | 827 | 1.511 | 0 | 4 | 0 | 0 | 0 | 0 | 0 | 0 | 4 |

| DEPARTAMENTO (*) | VÍNCULOS CON CALIDAD DE FUNCIONARIOS PÚBLICOS | | | | | VÍNCULOS SIN CALIDAD DE FUNCIONARIOS PÚBLICOS | | | | | | | | |
|------------------|---|--------------------------------------|-----------------------|--------------------|--------------|---|----------|-----------------------|---------------------------------|---------------------------|-------------------------------------|-------------------------------|----------------|---------------|
| | Presupuestados | Contratos Permanentes/Funci n Púb | Zafrales y Eventuales | Otros Funcionarios | TOTAL F.P. | Becarios | Pasantes | Arrendamiento de Obra | Arrend. Obra con Org. Internac. | Arrendamiento de Servicio | Arrend. Servicio con Org. Internac. | Contrato a Término Ley 17.556 | Otros No Func. | TOTAL NO F.P. |
| ARTIGAS | | | | | 0 | | | | | | | | | 0 |
| CANELONES | | | | | 0 | | | | | | | | | 0 |
| CERRO LARGO | | | | | 0 | | | | | | | | | 0 |
| COLONIA | | | | | 0 | | | | | | | | | 0 |
| DURAZNO | | | | | 0 | | | | | | | | | 0 |
| FLORES | | | | | 0 | | | | | | | | | 0 |
| FLORIDA | | | | | 0 | | | | | | | | | 0 |
| LAVALLEJA | | | | | 0 | | | | | | | | | 0 |
| MALDONADO | | | | | 0 | | | | | | | | | 0 |
| PAYSANDÚ | | | | | 0 | | | | | | | | | 0 |
| RÍO NEGRO | | | | | 0 | | | | | | | | | 0 |
| RIVERA | | | | | 0 | | | | | | | | | 0 |
| ROCHA | | | | | 0 | | | | | | | | | 0 |
| SALTO | | | | | 0 | | | | | | | | | 0 |
| SAN JOSÉ | | | | | 0 | | | | | | | | | 0 |
| SORIANO | | | | | 0 | | | | | | | | | 0 |
| TACUAREMBÓ | 413 | 271 | | 827 | 1.511 | | 4 | | | | | | | 4 |
| TREINTA Y TRES | | | | | 0 | | | | | | | | | 0 |
| MONTEVIDEO | | | | | 0 | | | | | | | | | 0 |
| EXTERIOR | | | | | 0 | | | | | | | | | 0 |
| ITINERANTE | | | | | 0 | | | | | | | | | 0 |
| Sin clasificar | | | | | 0 | | | | | | | | | 0 |
| TOTAL | 413 | 271 | 0 | 827 | 1.511 | 0 | 4 | 0 | 0 | 0 | 0 | 0 | 0 | 4 |

(*) Corresponde informar el Departamento donde se llevan a cabo las tareas propias del vínculo.

Observaciones

VÍNCULOS LABORALES CON EL ESTADO

INFORMACIÓN AL 31 DE DICIEMBRE DE 2016

| INCISO Nº | DENOMINACIÓN |
|-----------|---------------------------|
| 96 | Intendencia de Tacuarembó |

| ESCALAFÓN | VÍNCULOS CON CALIDAD DE FUNCIONARIOS PÚBLICOS | | | | TOTAL |
|--------------------------|---|---------------------------------------|-----------------------|--------------------|--------------|
| | Presupuestados | Contratos Permanentes/Función pública | Zafrales y Eventuales | Otros Funcionarios | |
| A- PROFESIONAL | 22 | 11 | | 3 | 36 |
| B- TÉCNICO PROFESIONAL | 22 | 12 | | 18 | 52 |
| C- ADMINISTRATIVO | 158 | 164 | | 38 | 360 |
| D- ESPECIALIZADO | 54 | 24 | | 5 | 83 |
| E- OFICIOS | 135 | 60 | | 763 | 958 |
| F- SERVICIOS AUXILIARES | | | | | 0 |
| G- DOCENTE DE UDELAR | | | | | 0 |
| H- DOCENTE DE A.N.E.P. | | | | | 0 |
| J- DOCENTE DE OTROS ORG. | | | | | 0 |
| K- MILITAR | | | | | 0 |
| L- POLICIAL | | | | | 0 |
| M- SERVICIOS EXTERIORES | | | | | 0 |
| N- JUDICATURA | | | | | 0 |
| P- POLÍTICO | 4 | | | | 4 |
| Q- PARTICULAR CONFIANZA | 18 | | | | 18 |
| R- RESIDUAL | | | | | 0 |
| S- PENITENCIARIO | | | | | 0 |
| OTROS (*) | | | | | 0 |
| TOTAL | 413 | 271 | 0 | 827 | 1.511 |

(*) En caso de utilizar "otros" aclare a continuación a qué corresponde:

| |
|--|
| |
|--|

ALTAS Y BAJAS EN LOS ORGANISMOS DEL ESTADO
 INFORMACIÓN DEL 1° DE ENERO DE 2016 AL 31 DE DICIEMBRE DE 2016

| | |
|------------------|---------------------------|
| INCISO N° | DENOMINACIÓN |
| 96 | Intendencia de Tacuarembó |

| | Col. 1 | Col. 2 | Col. 3 | Col. 4 | Col. 5 | Col. 6 | Col. 7 | Col. 8 | Col. 9 | Col. 10 | Col. 11 | Col. 12 | Col. 13 | Col. 14 | Col. 15 | Col. 16 | Col. 17 | Col. 18 | Col. 19 | Col. 20 | |
|--|------------------------|------------------------|----------------------------------|----------------------------------|----------|---------------------------------|------------------------------|-------------------|------------|-------------------------|-----------|---------------|-------------|--------------------------|------------|----------------------------|----------------------------|---------------------------|--------------|----------|--|
| | Inf.Vinculos dic. 2016 | Inf.Vinculos dic. 2015 | SALDO 1 Inf.Vinculos 2016 - 2015 | ALTAS POR MECANISMO DE SELECCIÓN | | | | | | | BAJAS | | | | | | | SALDO (Total A - Total B) | Renovaciones | | |
| | | | | Designación directa (*) | Sorteo | Concurso méritos y antecedentes | Concurso oposición y méritos | Sorteo y concurso | Otros (**) | Transformación (nuevos) | TOTAL A | Fallecimiento | Destitución | Renuncia/fin de contrato | Jubilación | Por todo otro motivo (***) | Transformación (extinción) | TOTAL B | | | |
| VINCULOS CON CALIDAD DE FUNCIONARIO PUBLICO | | | | | | | | | | | | | | | | | | | | | |
| Presupuestados | 413 | 423 | -10 | | | | | | | | 0 | 4 | | | 6 | | | 10 | -10 | | |
| Contratados permanentes | 271 | 274 | -3 | | | | | | | | 0 | | | | 3 | | | 3 | -3 | | |
| Zafrales y Eventuales | | | 0 | | | | | | | | 0 | | | | | | | 0 | 0 | | |
| Otros | 827 | 773 | 54 | 10 | | 44 | | | | | 54 | | | | | | | 0 | 54 | | |
| Sub Total | 1.511 | 1.470 | 41 | 10 | 0 | 44 | 0 | 0 | 0 | 0 | 54 | 4 | 0 | 0 | 9 | 0 | 0 | 13 | 41 | 0 | |
| VINCULOS SIN CALIDAD DE FUNCIONARIO PUBLICO | | | | | | | | | | | | | | | | | | | | | |
| Becarios | | | 0 | | | | | | | | 0 | | | | | | | 0 | 0 | | |
| Pasantes | 4 | 7 | -3 | | | | | | | | 0 | | | 3 | | | | 3 | -3 | | |
| Arrendamientos de Obra | | | 0 | | | | | | | | 0 | | | | | | | 0 | 0 | | |
| Arrendamientos de Obra con Org. Internacional | | | 0 | | | | | | | | 0 | | | | | | | 0 | 0 | | |
| Arrendamientos de Servicio | | | 0 | | | | | | | | 0 | | | | | | | 0 | 0 | | |
| Arr. de Servicio con Org. Internacional | | | 0 | | | | | | | | 0 | | | | | | | 0 | 0 | | |
| Contratos a Término Ley 17.556 | | | 0 | | | | | | | | 0 | | | | | | | 0 | 0 | | |
| Otros | | | 0 | | | | | | | | 0 | | | | | | | 0 | 0 | | |
| Sub Total | 4 | 7 | -3 | 0 | 0 | 0 | 0 | 0 | 0 | 0 | 0 | 0 | 0 | 3 | 0 | 0 | 0 | 3 | -3 | 0 | |
| TOTAL | 1.515 | 1.477 | 38 | 10 | 0 | 44 | 0 | 0 | 0 | 0 | 54 | 4 | 0 | 3 | 9 | 0 | 0 | 16 | 38 | 0 | |

ACLARACIONES DEL ORGANISMO:

(*) Especificar normativa habilitante de designaciones directas.

Empty text box for providing the enabling normative for direct designations.

(**) Especificar "otros" mecanismos de selección.

Empty text box for specifying "other" selection mechanisms.

(***) Especificar otros motivos de bajas

Empty text box for specifying other reasons for dismissals.

Aclaraciones: Diferencias entre Saldo 1 y Saldo 2.

Empty text box for providing clarifications regarding differences between Saldo 1 and Saldo 2.

VÍNCULOS LABORALES CON EL ESTADO

INFORMACIÓN AL 31 DE DICIEMBRE DE 2016

| INCISO N° | DENOMINACIÓN |
|-----------|-----------------------------------|
| 96 | Junta Departamental de Tacuarembó |

| CUADRO 1 | | VÍNCULOS CON CALIDAD DE FUNCIONARIOS PÚBLICOS | | | | | VÍNCULOS SIN CALIDAD DE FUNCIONARIOS PÚBLICOS | | | | | | | | |
|------------------|-----------------------------|---|---------------------------------------|-----------------------|------------------------|-------------|---|----------|--------------------|---------------------------------|------------------------|--|-------------------------|---------------------------|----------------|
| UNIDAD EJECUTORA | | Presupuestados | Contratos Permanentes/Función pública | Zafrales y Eventuales | Otros Funcionarios (1) | TOTAL F. P. | Becarios | Pasantes | Arrendamiento Obra | Arrend. Obra con Org. Internac. | Arrendamiento Servicio | Arrend. de Servicio con Org. Internac. | C. a Término Ley 17.556 | Otros No Funcionarios (2) | TOTAL NO F. P. |
| N° | DENOMINACIÓN | | | | | | | | | | | | | | |
| 002 | Junta Deptal. de Tacuarembó | 62 | | | | 62 | | | | | 5 | | | | 5 |
| | | | | | | 0 | | | | | | | | | 0 |
| | | | | | | 0 | | | | | | | | | 0 |
| | | | | | | 0 | | | | | | | | | 0 |
| | | | | | | 0 | | | | | | | | | 0 |
| | | | | | | 0 | | | | | | | | | 0 |
| | | | | | | 0 | | | | | | | | | 0 |
| | | | | | | 0 | | | | | | | | | 0 |
| | | | | | | 0 | | | | | | | | | 0 |
| | | | | | | 0 | | | | | | | | | 0 |
| | | | | | | 0 | | | | | | | | | 0 |
| | | | | | | 0 | | | | | | | | | 0 |
| TOTAL | | 62 | 0 | 0 | 0 | 62 | 0 | 0 | 0 | 0 | 5 | 0 | 0 | 0 | 5 |

(1) En caso de utilizar esta categoría aclare a continuación a qué tipo de vínculos (**CON CALIDAD DE FUNCIONARIOS PÚBLICOS**) corresponde:

(2) En caso de utilizar esta categoría aclare a continuación a qué tipo de vínculos (**SIN CALIDAD DE FUNCIONARIOS PÚBLICOS**) corresponde:

Cantidad de funcionarios que perciben retiro incentivado al 31/12/2016 y normativa habilitante:

1 (Art. 9-10-11 Res. 9/10, Dec. 5/14 - Amp. Presup. JDT 2014/15)

Cantidad de funcionarios en comisión en el Inciso (comisiones entrantes provenientes de otro Inciso):

Observaciones

VÍNCULOS LABORALES CON EL ESTADO

INFORMACIÓN AL 31 DE DICIEMBRE DE 2016

| INCISO N° | DENOMINACIÓN |
|-----------|-----------------------------------|
| 96 | Junta Departamental de Tacuarembó |

| SEXO | VÍNCULOS CON CALIDAD DE FUNCIONARIOS PÚBLICOS | | | | | VÍNCULOS SIN CALIDAD DE FUNCIONARIOS PÚBLICOS | | | | | | | | |
|--------------|---|-----------------------------------|-----------------------|--------------------|-------------|---|----------|-----------------------|---------------------------------|---------------------------|-------------------------------------|-------------------------------|----------------|----------------|
| | Presupuestados | Contratos Permanentes/Función Púb | Zafrales y Eventuales | Otros Funcionarios | TOTAL FUNC. | Becarios | Pasantes | Arrendamiento de Obra | Arrend. Obra con Org. Internac. | Arrendamiento de Servicio | Arrend. Servicio con Org. Internac. | Contrato a Término Ley 17.556 | Otros No Func. | TOTAL NO FUNC. |
| HOMBRES | 42 | | | | 42 | | | | | 2 | | | | 2 |
| MUJERES | 20 | | | | 20 | | | | | 3 | | | | 3 |
| TRANS | | | | | 0 | | | | | | | | | 0 |
| TOTAL | 62 | 0 | 0 | 0 | 62 | 0 | 0 | 0 | 0 | 5 | 0 | 0 | 0 | 5 |

| DEPARTAMENTO (*) | VÍNCULOS CON CALIDAD DE FUNCIONARIOS PÚBLICOS | | | | | VÍNCULOS SIN CALIDAD DE FUNCIONARIOS PÚBLICOS | | | | | | | | |
|------------------|---|-----------------------------------|-----------------------|--------------------|------------|---|----------|-----------------------|---------------------------------|---------------------------|-------------------------------------|-------------------------------|----------------|---------------|
| | Presupuestados | Contratos Permanentes/Función Púb | Zafrales y Eventuales | Otros Funcionarios | TOTAL F.P. | Becarios | Pasantes | Arrendamiento de Obra | Arrend. Obra con Org. Internac. | Arrendamiento de Servicio | Arrend. Servicio con Org. Internac. | Contrato a Término Ley 17.556 | Otros No Func. | TOTAL NO F.P. |
| ARTIGAS | | | | | 0 | | | | | | | | | 0 |
| CANELONES | | | | | 0 | | | | | | | | | 0 |
| CERRO LARGO | | | | | 0 | | | | | | | | | 0 |
| COLONIA | | | | | 0 | | | | | | | | | 0 |
| DURAZNO | | | | | 0 | | | | | | | | | 0 |
| FLORES | | | | | 0 | | | | | | | | | 0 |
| FLORIDA | | | | | 0 | | | | | | | | | 0 |
| LAVALLEJA | | | | | 0 | | | | | | | | | 0 |
| MALDONADO | | | | | 0 | | | | | | | | | 0 |
| PAYSANDÚ | | | | | 0 | | | | | | | | | 0 |
| RÍO NEGRO | | | | | 0 | | | | | | | | | 0 |
| RIVERA | | | | | 0 | | | | | | | | | 0 |
| ROCHA | | | | | 0 | | | | | | | | | 0 |
| SALTO | | | | | 0 | | | | | | | | | 0 |
| SAN JOSÉ | | | | | 0 | | | | | | | | | 0 |
| SORIANO | | | | | 0 | | | | | | | | | 0 |
| TACUAREMBÓ | 62 | | | | 62 | | | | | 5 | | | | 5 |
| TREINTA Y TRES | | | | | 0 | | | | | | | | | 0 |
| MONTEVIDEO | | | | | 0 | | | | | | | | | 0 |
| EXTERIOR | | | | | 0 | | | | | | | | | 0 |
| ITINERANTE | | | | | 0 | | | | | | | | | 0 |
| Sin clasificar | | | | | 0 | | | | | | | | | 0 |
| TOTAL | 62 | 0 | 0 | 0 | 62 | 0 | 0 | 0 | 0 | 5 | 0 | 0 | 0 | 5 |

(*) Corresponde informar el Departamento donde se llevan a cabo las tareas propias del vínculo.

Observaciones

VÍNCULOS LABORALES CON EL ESTADO

INFORMACIÓN AL 31 DE DICIEMBRE DE 2016

| INCISO Nº | DENOMINACIÓN |
|-----------|-----------------------------------|
| 96 | Junta Departamental de Tacuarembó |

| ESCALAFÓN | VÍNCULOS CON CALIDAD DE FUNCIONARIOS PÚBLICOS | | | | TOTAL |
|--------------------------|---|---------------------------------------|-----------------------|--------------------|-----------|
| | Presupuestados | Contratos Permanentes/Función pública | Zafrales y Eventuales | Otros Funcionarios | |
| A- PROFESIONAL | 2 | | | | 2 |
| B- TÉCNICO PROFESIONAL | | | | | 0 |
| C- ADMINISTRATIVO | 12 | | | | 12 |
| D- ESPECIALIZADO | 3 | | | | 3 |
| E- OFICIOS | 4 | | | | 4 |
| F- SERVICIOS AUXILIARES | 9 | | | | 9 |
| G- DOCENTE DE UDELAR | | | | | 0 |
| H- DOCENTE DE A.N.E.P. | | | | | 0 |
| J- DOCENTE DE OTROS ORG. | | | | | 0 |
| K- MILITAR | | | | | 0 |
| L- POLICIAL | | | | | 0 |
| M- SERVICIOS EXTERIORES | | | | | 0 |
| N- JUDICATURA | | | | | 0 |
| P- POLÍTICO | 31 | | | | 31 |
| Q- PARTICULAR CONFIANZA | 1 | | | | 1 |
| R- RESIDUAL | | | | | 0 |
| S- PENITENCIARIO | | | | | 0 |
| OTROS (*) | | | | | 0 |
| TOTAL | 62 | 0 | 0 | 0 | 62 |

(*) En caso de utilizar "otros" aclare a continuación a qué corresponde:

| |
|--|
| |
|--|

ALTAS Y BAJAS EN LOS ORGANISMOS DEL ESTADO
INFORMACIÓN DEL 1° DE ENERO DE 2016 AL 31 DE DICIEMBRE DE 2016

| INCISO N° | DENOMINACIÓN |
|-----------|-----------------------------------|
| 96 | Junta Departamental de Tacuarembó |

| | Col. 1 | Col. 2 | Col. 3 | Col. 4 | Col. 5 | Col. 6 | Col. 7 | Col. 8 | Col. 9 | Col. 10 | Col. 11 | Col. 12 | Col. 13 | Col. 14 | Col. 15 | Col. 16 | Col. 17 | Col. 18 | Col. 19 | Col. 20 | |
|--|------------------------|------------------------|----------------------------------|----------------------------------|----------|---------------------------------|------------------------------|-------------------|------------|-------------------------|----------|---------------|-------------|--------------------------|------------|----------------------------|----------------------------|---------------------------|--------------|----------|--|
| | Inf.Vinculos dic. 2016 | Inf.Vinculos dic. 2015 | SALDO 1 Inf.Vinculos 2016 - 2015 | ALTAS POR MECANISMO DE SELECCIÓN | | | | | | | BAJAS | | | | | | | SALDO (Total A - Total B) | Renovaciones | | |
| | | | | Designación directa (*) | Sorteo | Concurso méritos y antecedentes | Concurso oposición y méritos | Sorteo y concurso | Otros (**) | Transformación (nuevos) | TOTAL A | Fallecimiento | Destitución | Renuncia/fin de contrato | Jubilación | Por todo otro motivo (***) | Transformación (extinción) | TOTAL B | | | |
| VINCULOS CON CALIDAD DE FUNCIONARIO PUBLICO | | | | | | | | | | | | | | | | | | | | | |
| Presupuestados | 62 | 60 | 2 | 4 | | | | | | | 4 | | | | 1 | | | 1 | 3 | | |
| Contratados permanentes | | | 0 | | | | | | | | 0 | | | | | | | 0 | 0 | | |
| Zafrales y Eventuales | | | 0 | | | | | | | | 0 | | | | | | | 0 | 0 | | |
| Otros | | | 0 | | | | | | | | 0 | | | | | | | 0 | 0 | | |
| Sub Total | 62 | 60 | 2 | 4 | 0 | 0 | 0 | 0 | 0 | 0 | 4 | 0 | 0 | 0 | 1 | 0 | 0 | 1 | 3 | 0 | |
| VINCULOS SIN CALIDAD DE FUNCIONARIO PUBLICO | | | | | | | | | | | | | | | | | | | | | |
| Becarios | | | 0 | | | | | | | | 0 | | | | | | | 0 | 0 | | |
| Pasantes | | | 0 | | | | | | | | 0 | | | | | | | 0 | 0 | | |
| Arrendamientos de Obra | | | 0 | | | | | | | | 0 | | | | | | | 0 | 0 | | |
| Arrendamientos de Obra con Org. Internacional | | | 0 | | | | | | | | 0 | | | | | | | 0 | 0 | | |
| Arrendamientos de Servicio | 5 | 4 | 1 | 1 | | | | | | | 1 | | | | | | | 0 | 1 | | |
| Arr. de Servicio con Org. Internacional | | | 0 | | | | | | | | 0 | | | | | | | 0 | 0 | | |
| Contratos a Término Ley 17.556 | | | 0 | | | | | | | | 0 | | | | | | | 0 | 0 | | |
| Otros | | | 0 | | | | | | | | 0 | | | | | | | 0 | 0 | | |
| Sub Total | 5 | 4 | 1 | 1 | 0 | 0 | 0 | 0 | 0 | 0 | 1 | 0 | 0 | 0 | 0 | 0 | 0 | 0 | 1 | 0 | |
| TOTAL | 67 | 64 | 3 | 5 | 0 | 0 | 0 | 0 | 0 | 0 | 5 | 0 | 0 | 0 | 1 | 0 | 0 | 1 | 4 | 0 | |

ACLARACIONES DEL ORGANISMO:

(*) Especificar normativa habilitante de designaciones directas.

Empty rectangular box for providing details on enabling regulations for direct appointments.

(**) Especificar "otros" mecanismos de selección.

Empty rectangular box for specifying other selection mechanisms.

(***) Especificar otros motivos de bajas

Empty rectangular box for specifying other reasons for dismissals.

Aclaraciones: Diferencias entre Saldo 1 y Saldo 2.

En el año 2015 correspondía informarse 59 Vínculos Presupuestados.

Empty rectangular box for providing clarifications regarding differences between Saldo 1 and Saldo 2.

VÍNCULOS LABORALES CON EL ESTADO

INFORMACIÓN AL 31 DE DICIEMBRE DE 2016

| INCISO N° | DENOMINACIÓN |
|-----------|-------------------------------|
| 97 | Intendencia de Treinta y Tres |

| CUADRO 1 | | VÍNCULOS CON CALIDAD DE FUNCIONARIOS PÚBLICOS | | | | | VÍNCULOS SIN CALIDAD DE FUNCIONARIOS PÚBLICOS | | | | | | | | |
|------------------|-------------------------------|---|---------------------------------------|-----------------------|------------------------|--------------|---|----------|--------------------|---------------------------------|------------------------|--|-------------------------|---------------------------|----------------|
| UNIDAD EJECUTORA | | Presupuestados | Contratos Permanentes/Función pública | Zafrales y Eventuales | Otros Funcionarios (1) | TOTAL F. P. | Becarios | Pasantes | Arrendamiento Obra | Arrend. Obra con Org. Internac. | Arrendamiento Servicio | Arrend. de Servicio con Org. Internac. | C. a Término Ley 17.556 | Otros No Funcionarios (2) | TOTAL NO F. P. |
| N° | DENOMINACIÓN | | | | | | | | | | | | | | |
| 001 | Intendencia de Treinta y Tres | 498 | 433 | 195 | | 1.126 | | | 35 | | 21 | | | | 56 |
| | | | | | | 0 | | | | | | | | | 0 |
| | | | | | | 0 | | | | | | | | | 0 |
| | | | | | | 0 | | | | | | | | | 0 |
| | | | | | | 0 | | | | | | | | | 0 |
| | | | | | | 0 | | | | | | | | | 0 |
| | | | | | | 0 | | | | | | | | | 0 |
| | | | | | | 0 | | | | | | | | | 0 |
| | | | | | | 0 | | | | | | | | | 0 |
| | | | | | | 0 | | | | | | | | | 0 |
| | | | | | | 0 | | | | | | | | | 0 |
| | | | | | | 0 | | | | | | | | | 0 |
| TOTAL | | 498 | 433 | 195 | 0 | 1.126 | 0 | 0 | 35 | 0 | 21 | 0 | 0 | 0 | 56 |

(1) En caso de utilizar esta categoría aclare a continuación a qué tipo de vínculos (**CON CALIDAD DE FUNCIONARIOS PÚBLICOS**) corresponde:

(2) En caso de utilizar esta categoría aclare a continuación a qué tipo de vínculos (**SIN CALIDAD DE FUNCIONARIOS PÚBLICOS**) corresponde:

Cantidad de funcionarios que perciben retiro incentivado al 31/12/2016 y normativa habilitante:

Cantidad de funcionarios en comisión en el Inciso (comisiones entrantes provenientes de otro Inciso):

Observaciones

VÍNCULOS LABORALES CON EL ESTADO

INFORMACIÓN AL 31 DE DICIEMBRE DE 2016

| INCISO Nº | DENOMINACIÓN |
|-----------|-------------------------------|
| 97 | Intendencia de Treinta y Tres |

| SEXO | VÍNCULOS CON CALIDAD DE FUNCIONARIOS PÚBLICOS | | | | | VÍNCULOS SIN CALIDAD DE FUNCIONARIOS PÚBLICOS | | | | | | | | |
|--------------|---|--|-----------------------|--------------------|--------------|---|----------|-----------------------|---------------------------------|---------------------------|-------------------------------------|-------------------------------|----------------|----------------|
| | Presupuestados | Contratos Permanentes/Funci ^o n Púb | Zafrales y Eventuales | Otros Funcionarios | TOTAL FUNC. | Becarios | Pasantes | Arrendamiento de Obra | Arrend. Obra con Org. Internac. | Arrendamiento de Servicio | Arrend. Servicio con Org. Internac. | Contrato a Término Ley 17.556 | Otros No Func. | TOTAL NO FUNC. |
| HOMBRES | 348 | 258 | 112 | | 718 | | | 15 | | 9 | | | | 24 |
| MUJERES | 150 | 175 | 83 | | 408 | | | 20 | | 12 | | | | 32 |
| TRANS | | | | | 0 | | | | | | | | | 0 |
| TOTAL | 498 | 433 | 195 | 0 | 1.126 | 0 | 0 | 35 | 0 | 21 | 0 | 0 | 0 | 56 |

| DEPARTAMENTO (*) | VÍNCULOS CON CALIDAD DE FUNCIONARIOS PÚBLICOS | | | | | VÍNCULOS SIN CALIDAD DE FUNCIONARIOS PÚBLICOS | | | | | | | | |
|------------------|---|--|-----------------------|--------------------|--------------|---|----------|-----------------------|---------------------------------|---------------------------|-------------------------------------|-------------------------------|----------------|---------------|
| | Presupuestados | Contratos Permanentes/Funci ^o n Púb | Zafrales y Eventuales | Otros Funcionarios | TOTAL F.P. | Becarios | Pasantes | Arrendamiento de Obra | Arrend. Obra con Org. Internac. | Arrendamiento de Servicio | Arrend. Servicio con Org. Internac. | Contrato a Término Ley 17.556 | Otros No Func. | TOTAL NO F.P. |
| ARTIGAS | | | | | 0 | | | | | | | | | 0 |
| CANELONES | | | | | 0 | | | | | | | | | 0 |
| CERRO LARGO | | | | | 0 | | | | | | | | | 0 |
| COLONIA | | | | | 0 | | | | | | | | | 0 |
| DURAZNO | | | | | 0 | | | | | | | | | 0 |
| FLORES | | | | | 0 | | | | | | | | | 0 |
| FLORIDA | | | | | 0 | | | | | | | | | 0 |
| LAVALLEJA | | 1 | | | 1 | | | | | | | | | 0 |
| MALDONADO | | | | | 0 | | | | | | | | | 0 |
| PAYSANDÚ | | | | | 0 | | | | | | | | | 0 |
| RÍO NEGRO | | | | | 0 | | | | | | | | | 0 |
| RIVERA | | | | | 0 | | | | | | | | | 0 |
| ROCHA | | | | | 0 | | | | | | | | | 0 |
| SALTO | | | | | 0 | | | | | | | | | 0 |
| SAN JOSÉ | | | | | 0 | | | | | | | | | 0 |
| SORIANO | | | | | 0 | | | | | | | | | 0 |
| TACUAREMBO | | | | | 0 | | | | | | | | | 0 |
| TREINTA Y TRES | 498 | 431 | 193 | | 1.122 | | | 2 | | 7 | | | | 9 |
| MONTEVIDEO | | 1 | 2 | | 3 | | | | | | | | | 0 |
| EXTERIOR | | | | | 0 | | | | | | | | | 0 |
| ITINERANTE | | | | | 0 | | | | | | | | | 0 |
| Sin clasificar | | | | | 0 | | | 33 | | 14 | | | | 47 |
| TOTAL | 498 | 433 | 195 | 0 | 1.126 | 0 | 0 | 35 | 0 | 21 | 0 | 0 | 0 | 56 |

(*) Corresponde informar el Departamento donde se llevan a cabo las tareas propias del vínculo.

Observaciones

VÍNCULOS LABORALES CON EL ESTADO

INFORMACIÓN AL 31 DE DICIEMBRE DE 2016

| INCISO N° | DENOMINACIÓN |
|-----------|-------------------------------|
| 97 | Intendencia de Treinta y Tres |

| ESCALAFÓN | VÍNCULOS CON CALIDAD DE FUNCIONARIOS PÚBLICOS | | | | TOTAL |
|--------------------------|---|---------------------------------------|-----------------------|--------------------|--------------|
| | Presupuestados | Contratos Permanentes/Función pública | Zafrales y Eventuales | Otros Funcionarios | |
| A- PROFESIONAL | 1 | 5 | 3 | | 9 |
| B- TÉCNICO PROFESIONAL | | 3 | | | 3 |
| C- ADMINISTRATIVO | 118 | 121 | 16 | | 255 |
| D- ESPECIALIZADO | 12 | 43 | 19 | | 74 |
| E- OFICIOS | 121 | 105 | 31 | | 257 |
| F- SERVICIOS AUXILIARES | 240 | 149 | 69 | | 458 |
| G- DOCENTE DE UDELAR | | | | | 0 |
| H- DOCENTE DE A.N.E.P. | | | | | 0 |
| J- DOCENTE DE OTROS ORG. | 2 | 7 | 57 | | 66 |
| K- MILITAR | | | | | 0 |
| L- POLICIAL | | | | | 0 |
| M- SERVICIOS EXTERIORES | | | | | 0 |
| N- JUDICATURA | | | | | 0 |
| P- POLÍTICO | 3 | | | | 3 |
| Q- PARTICULAR CONFIANZA | 1 | | | | 1 |
| R- RESIDUAL | | | | | 0 |
| S- PENITENCIARIO | | | | | 0 |
| OTROS (*) | | | | | 0 |
| TOTAL | 498 | 433 | 195 | 0 | 1.126 |

(*) En caso de utilizar "otros" aclare a continuación a qué corresponde:

| |
|--|
| |
|--|

ALTAS Y BAJAS EN LOS ORGANISMOS DEL ESTADO
INFORMACIÓN DEL 1° DE ENERO DE 2016 AL 31 DE DICIEMBRE DE 2016

| INCISO N° | DENOMINACIÓN |
|-----------|-------------------------------|
| 97 | Intendencia de Treinta y Tres |

| | Col. 1 | Col. 2 | Col. 3 | Col. 4 | Col. 5 | Col. 6 | Col. 7 | Col. 8 | Col. 9 | Col. 10 | Col. 11 | Col. 12 | Col. 13 | Col. 14 | Col. 15 | Col. 16 | Col. 17 | Col. 18 | Col. 19 | Col. 20 | |
|--|------------------------|------------------------|----------------------------------|----------------------------------|----------|---------------------------------|------------------------------|-------------------|------------|-------------------------|------------|---------------|-------------|--------------------------|------------|----------------------------|----------------------------|---------------------------|--------------|----------|--|
| | Inf.Vinculos dic. 2016 | Inf.Vinculos dic. 2015 | SALDO 1 Inf.Vinculos 2016 - 2015 | ALTAS POR MECANISMO DE SELECCIÓN | | | | | | | BAJAS | | | | | | | SALDO (Total A - Total B) | Renovaciones | | |
| | | | | Designación directa (*) | Sorteo | Concurso méritos y antecedentes | Concurso oposición y méritos | Sorteo y concurso | Otros (**) | Transformación (nuevos) | TOTAL A | Fallecimiento | Destitución | Renuncia/fin de contrato | Jubilación | Por todo otro motivo (***) | Transformación (extinción) | TOTAL B | | | |
| VINCULOS CON CALIDAD DE FUNCIONARIO PUBLICO | | | | | | | | | | | | | | | | | | | | | |
| Presupuestados | 498 | 501 | -3 | | | | | | | | 0 | 1 | | 1 | 1 | | | 3 | -3 | | |
| Contratados permanentes | 433 | 348 | 85 | 22 | | | | | | 70 | 92 | | | 3 | 4 | | | 7 | 85 | | |
| Zafrales y Eventuales | 195 | 273 | -78 | 63 | 4 | | | | | | 67 | | 4 | 67 | 4 | | 70 | 145 | -78 | | |
| Otros | 0 | 0 | 0 | | | | | | | | 0 | | | | | | | 0 | 0 | | |
| Sub Total | 1.126 | 1.122 | 4 | 85 | 4 | 0 | 0 | 0 | 0 | 70 | 159 | 1 | 4 | 71 | 9 | 0 | 70 | 155 | 4 | 0 | |
| VINCULOS SIN CALIDAD DE FUNCIONARIO PUBLICO | | | | | | | | | | | | | | | | | | | | | |
| Becarios | | 0 | 0 | | | | | | | | 0 | | | | | | | 0 | 0 | | |
| Pasantes | | 0 | 0 | | | | | | | | 0 | | | | | | | 0 | 0 | | |
| Arrendamientos de Obra | 35 | 38 | -3 | | | | | | | | 0 | | | 2 | 1 | | | 3 | -3 | | |
| Arrendamientos de Obra con Org. Internacional | | 0 | 0 | | | | | | | | 0 | | | | | | | 0 | 0 | | |
| Arrendamientos de Servicio | 21 | 19 | 2 | 9 | | | | | | | 9 | | | 7 | | | | 7 | 2 | | |
| Arr. de Servicio con Org. Internacional | | 0 | 0 | | | | | | | | 0 | | | | | | | 0 | 0 | | |
| Contratos a Término Ley 17.556 | | 0 | 0 | | | | | | | | 0 | | | | | | | 0 | 0 | | |
| Otros | | 0 | 0 | | | | | | | | 0 | | | | | | | 0 | 0 | | |
| Sub Total | 56 | 57 | -1 | 9 | 0 | 0 | 0 | 0 | 0 | 0 | 9 | 0 | 0 | 9 | 1 | 0 | 0 | 10 | -1 | 0 | |
| TOTAL | 1.182 | 1.179 | 3 | 94 | 4 | 0 | 0 | 0 | 0 | 70 | 168 | 1 | 4 | 80 | 10 | 0 | 70 | 165 | 3 | 0 | |

ACLARACIONES DEL ORGANISMO:

(*) Especificar normativa habilitante de designaciones directas.

Constitución de la República Art. 275 Num. 5°

(**) Especificar "otros" mecanismos de selección.

(***) Especificar otros motivos de bajas

Aclaraciones: Diferencias entre Saldo 1 y Saldo 2.

VÍNCULOS LABORALES CON EL ESTADO

INFORMACIÓN AL 31 DE DICIEMBRE DE 2016

| INCISO N° | DENOMINACIÓN |
|-----------|---------------------------------------|
| 97 | Junta Departamental de Treinta y Tres |

| CUADRO 1 | | VÍNCULOS CON CALIDAD DE FUNCIONARIOS PÚBLICOS | | | | | VÍNCULOS SIN CALIDAD DE FUNCIONARIOS PÚBLICOS | | | | | | | | |
|------------------|---------------------------------|---|---------------------------------------|-----------------------|------------------------|-------------|---|----------|--------------------|---------------------------------|------------------------|--|-------------------------|---------------------------|----------------|
| UNIDAD EJECUTORA | | Presupuestados | Contratos Permanentes/Función pública | Zafrales y Eventuales | Otros Funcionarios (1) | TOTAL F. P. | Becarios | Pasantes | Arrendamiento Obra | Arrend. Obra con Org. Internac. | Arrendamiento Servicio | Arrend. de Servicio con Org. Internac. | C. a Término Ley 17.556 | Otros No Funcionarios (2) | TOTAL NO F. P. |
| N° | DENOMINACIÓN | | | | | | | | | | | | | | |
| 002 | Junta Deptal. de Treinta y Tres | 51 | 2 | | | 53 | | | | | | | | | 0 |
| | | | | | | 0 | | | | | | | | | 0 |
| | | | | | | 0 | | | | | | | | | 0 |
| | | | | | | 0 | | | | | | | | | 0 |
| | | | | | | 0 | | | | | | | | | 0 |
| | | | | | | 0 | | | | | | | | | 0 |
| | | | | | | 0 | | | | | | | | | 0 |
| | | | | | | 0 | | | | | | | | | 0 |
| | | | | | | 0 | | | | | | | | | 0 |
| | | | | | | 0 | | | | | | | | | 0 |
| | | | | | | 0 | | | | | | | | | 0 |
| | | | | | | 0 | | | | | | | | | 0 |
| TOTAL | | 51 | 2 | 0 | 0 | 53 | 0 | 0 | 0 | 0 | 0 | 0 | 0 | 0 | 0 |

(1) En caso de utilizar esta categoría aclare a continuación a qué tipo de vínculos (**CON CALIDAD DE FUNCIONARIOS PÚBLICOS**) corresponde:

(2) En caso de utilizar esta categoría aclare a continuación a qué tipo de vínculos (**SIN CALIDAD DE FUNCIONARIOS PÚBLICOS**) corresponde:

Cantidad de funcionarios que perciben retiro incentivado al 31/12/2016 y normativa habilitante:

1 (1° de abril de 2016 Retiro incentivado según Decreto N° 06 /12)

Cantidad de funcionarios en comisión en el Inciso (comisiones entrantes provenientes de otro Inciso):

Observaciones

VÍNCULOS LABORALES CON EL ESTADO

INFORMACIÓN AL 31 DE DICIEMBRE DE 2016

| INCISO Nº | DENOMINACIÓN |
|-----------|---------------------------------------|
| 97 | Junta Departamental de Treinta y Tres |

| SEXO | VÍNCULOS CON CALIDAD DE FUNCIONARIOS PÚBLICOS | | | | | VÍNCULOS SIN CALIDAD DE FUNCIONARIOS PÚBLICOS | | | | | | | | |
|--------------|---|-----------------------------------|-----------------------|--------------------|-------------|---|----------|-----------------------|---------------------------------|---------------------------|-------------------------------------|-------------------------------|----------------|----------------|
| | Presupuestados | Contratos Permanentes/Función Púb | Zafrales y Eventuales | Otros Funcionarios | TOTAL FUNC. | Becarios | Pasantes | Arrendamiento de Obra | Arrend. Obra con Org. Internac. | Arrendamiento de Servicio | Arrend. Servicio con Org. Internac. | Contrato a Término Ley 17.556 | Otros No Func. | TOTAL NO FUNC. |
| HOMBRES | 31 | | | | 31 | | | | | | | | | 0 |
| MUJERES | 20 | 2 | | | 22 | | | | | | | | | 0 |
| TRANS | | | | | 0 | | | | | | | | | 0 |
| TOTAL | 51 | 2 | 0 | 0 | 53 | 0 | 0 | 0 | 0 | 0 | 0 | 0 | 0 | 0 |

| DEPARTAMENTO (*) | VÍNCULOS CON CALIDAD DE FUNCIONARIOS PÚBLICOS | | | | | VÍNCULOS SIN CALIDAD DE FUNCIONARIOS PÚBLICOS | | | | | | | | |
|------------------|---|-----------------------------------|-----------------------|--------------------|------------|---|----------|-----------------------|---------------------------------|---------------------------|-------------------------------------|-------------------------------|----------------|---------------|
| | Presupuestados | Contratos Permanentes/Función Púb | Zafrales y Eventuales | Otros Funcionarios | TOTAL F.P. | Becarios | Pasantes | Arrendamiento de Obra | Arrend. Obra con Org. Internac. | Arrendamiento de Servicio | Arrend. Servicio con Org. Internac. | Contrato a Término Ley 17.556 | Otros No Func. | TOTAL NO F.P. |
| ARTIGAS | | | | | 0 | | | | | | | | | 0 |
| CANELONES | | | | | 0 | | | | | | | | | 0 |
| CERRO LARGO | | | | | 0 | | | | | | | | | 0 |
| COLONIA | | | | | 0 | | | | | | | | | 0 |
| DURAZNO | | | | | 0 | | | | | | | | | 0 |
| FLORES | | | | | 0 | | | | | | | | | 0 |
| FLORIDA | | | | | 0 | | | | | | | | | 0 |
| LAVALLEJA | | | | | 0 | | | | | | | | | 0 |
| MALDONADO | | | | | 0 | | | | | | | | | 0 |
| PAYSANDÚ | | | | | 0 | | | | | | | | | 0 |
| RÍO NEGRO | | | | | 0 | | | | | | | | | 0 |
| RIVERA | | | | | 0 | | | | | | | | | 0 |
| ROCHA | | | | | 0 | | | | | | | | | 0 |
| SALTO | | | | | 0 | | | | | | | | | 0 |
| SAN JOSÉ | | | | | 0 | | | | | | | | | 0 |
| SORIANO | | | | | 0 | | | | | | | | | 0 |
| TACUAREMBO | | | | | 0 | | | | | | | | | 0 |
| TREINTA Y TRES | 51 | 2 | | | 53 | | | | | | | | | 0 |
| MONTEVIDEO | | | | | 0 | | | | | | | | | 0 |
| EXTERIOR | | | | | 0 | | | | | | | | | 0 |
| ITINERANTE | | | | | 0 | | | | | | | | | 0 |
| Sin clasificar | | | | | 0 | | | | | | | | | 0 |
| TOTAL | 51 | 2 | 0 | 0 | 53 | 0 | 0 | 0 | 0 | 0 | 0 | 0 | 0 | 0 |

(*) Corresponde informar el Departamento donde se llevan a cabo las tareas propias del vínculo.

Observaciones

VÍNCULOS LABORALES CON EL ESTADO

INFORMACIÓN AL 31 DE DICIEMBRE DE 2016

| INCISO Nº | DENOMINACIÓN |
|-----------|---------------------------------------|
| 97 | Junta Departamental de Treinta y Tres |

| ESCALAFÓN | VÍNCULOS CON CALIDAD DE FUNCIONARIOS PÚBLICOS | | | | TOTAL |
|--------------------------|---|---------------------------------------|-----------------------|--------------------|-----------|
| | Presupuestados | Contratos Permanentes/Función pública | Zafrales y Eventuales | Otros Funcionarios | |
| A- PROFESIONAL | 1 | | | | 1 |
| B- TÉCNICO PROFESIONAL | | | | | 0 |
| C- ADMINISTRATIVO | 9 | | | | 9 |
| D- ESPECIALIZADO | 1 | 2 | | | 3 |
| E- OFICIOS | 2 | | | | 2 |
| F- SERVICIOS AUXILIARES | 3 | | | | 3 |
| G- DOCENTE DE UDELAR | | | | | 0 |
| H- DOCENTE DE A.N.E.P. | | | | | 0 |
| J- DOCENTE DE OTROS ORG. | | | | | 0 |
| K- MILITAR | | | | | 0 |
| L- POLICIAL | | | | | 0 |
| M- SERVICIOS EXTERIORES | | | | | 0 |
| N- JUDICATURA | | | | | 0 |
| P- POLÍTICO | 31 | | | | 31 |
| Q- PARTICULAR CONFIANZA | 4 | | | | 4 |
| R- RESIDUAL | | | | | 0 |
| S- PENITENCIARIO | | | | | 0 |
| OTROS (*) | | | | | 0 |
| TOTAL | 51 | 2 | 0 | 0 | 53 |

(*) En caso de utilizar "otros" aclare a continuación a qué corresponde:

| |
|--|
| |
|--|

ALTAS Y BAJAS EN LOS ORGANISMOS DEL ESTADO
 INFORMACIÓN DEL 1° DE ENERO DE 2016 AL 31 DE DICIEMBRE DE 2016

| | |
|------------------|---------------------------------------|
| INCISO N° | DENOMINACIÓN |
| 97 | Junta Departamental de Treinta y Tres |

| | Col. 1 | Col. 2 | Col. 3 | Col. 4 | Col. 5 | Col. 6 | Col. 7 | Col. 8 | Col. 9 | Col. 10 | Col. 11 | Col. 12 | Col. 13 | Col. 14 | Col. 15 | Col. 16 | Col. 17 | Col. 18 | Col. 19 | Col. 20 | |
|--|------------------------|------------------------|----------------------------------|----------------------------------|----------|---------------------------------|------------------------------|-------------------|------------|-------------------------|----------|---------------|-------------|--------------------------|------------|----------------------------|----------------------------|---------------------------|--------------|----------|----------|
| | Inf.Vinculos dic. 2016 | Inf.Vinculos dic. 2015 | SALDO 1 Inf.Vinculos 2016 - 2015 | ALTAS POR MECANISMO DE SELECCIÓN | | | | | | | BAJAS | | | | | | | SALDO (Total A - Total B) | Renovaciones | | |
| | | | | Designación directa (*) | Sorteo | Concurso méritos y antecedentes | Concurso oposición y méritos | Sorteo y concurso | Otros (**) | Transformación (nuevos) | TOTAL A | Fallecimiento | Destitución | Renuncia/fin de contrato | Jubilación | Por todo otro motivo (***) | Transformación (extinción) | TOTAL B | | | |
| VINCULOS CON CALIDAD DE FUNCIONARIO PUBLICO | | | | | | | | | | | | | | | | | | | | | |
| Presupuestados | 51 | 51 | 0 | | | | | | | | 0 | | | | 1 | | | | 1 | -1 | |
| Contratados permanentes | 2 | 2 | 0 | | | | | | | | 0 | | | | | | | | 0 | 0 | |
| Zafrales y Eventuales | | | 0 | | | | | | | | 0 | | | | | | | | 0 | 0 | |
| Otros | | | 0 | | | | | | | | 0 | | | | | | | | 0 | 0 | |
| Sub Total | 53 | 53 | 0 | 0 | 0 | 0 | 0 | 0 | 0 | 0 | 0 | 0 | 0 | 0 | 1 | 0 | 0 | 1 | -1 | 0 | |
| VINCULOS SIN CALIDAD DE FUNCIONARIO PUBLICO | | | | | | | | | | | | | | | | | | | | | |
| Becarios | | | 0 | | | | | | | | 0 | | | | | | | | 0 | 0 | |
| Pasantes | | | 0 | | | | | | | | 0 | | | | | | | | 0 | 0 | |
| Arrendamientos de Obra | | | 0 | | | | | | | | 0 | | | | | | | | 0 | 0 | |
| Arrendamientos de Obra con Org. Internacional | | | 0 | | | | | | | | 0 | | | | | | | | 0 | 0 | |
| Arrendamientos de Servicio | | | 0 | | | | | | | | 0 | | | | | | | | 0 | 0 | |
| Arr. de Servicio con Org. Internacional | | | 0 | | | | | | | | 0 | | | | | | | | 0 | 0 | |
| Contratos a Término Ley 17.556 | | | 0 | | | | | | | | 0 | | | | | | | | 0 | 0 | |
| Otros | | | 0 | | | | | | | | 0 | | | | | | | | 0 | 0 | |
| Sub Total | 0 | 0 | 0 | 0 | 0 | 0 | 0 | 0 | 0 | 0 | 0 | 0 | 0 | 0 | 0 | 0 | 0 | 0 | 0 | 0 | 0 |
| TOTAL | 53 | 53 | 0 | 0 | 0 | 0 | 0 | 0 | 0 | 0 | 0 | 0 | 0 | 0 | 1 | 0 | 0 | 1 | -1 | 0 | |

ACLARACIONES DEL ORGANISMO:

(*) Especificar normativa habilitante de designaciones directas.

Empty text box for providing the enabling normative for direct designations.

(**) Especificar "otros" mecanismos de selección.

Empty text box for specifying "other" selection mechanisms.

(***) Especificar otros motivos de bajas

Empty text box for specifying other reasons for dismissals.

Aclaraciones: Diferencias entre Saldo 1 y Saldo 2.

En el informe 2015 se informó una baja de más.

Empty text box for providing clarifications regarding differences between Saldo 1 and Saldo 2.

VÍNCULOS LABORALES CON EL ESTADO

INFORMACIÓN AL 31 DE DICIEMBRE DE 2016

| INCISO N° | DENOMINACIÓN |
|-----------|---------------------------|
| 98 | Intendencia de Montevideo |

| CUADRO 1 | | VÍNCULOS CON CALIDAD DE FUNCIONARIOS PÚBLICOS | | | | | VÍNCULOS SIN CALIDAD DE FUNCIONARIOS PÚBLICOS | | | | | | | | |
|------------------|---------------------------|---|---------------------------------------|-----------------------|------------------------|--------------|---|------------|--------------------|---------------------------------|------------------------|--|-------------------------|---------------------------|----------------|
| UNIDAD EJECUTORA | | Presupuestados | Contratos Permanentes/Función pública | Zafrales y Eventuales | Otros Funcionarios (1) | TOTAL F. P. | Becarios | Pasantés | Arrendamiento Obra | Arrend. Obra con Org. Internac. | Arrendamiento Servicio | Arrend. de Servicio con Org. Internac. | C. a Término Ley 17.556 | Otros No Funcionarios (2) | TOTAL NO F. P. |
| N° | DENOMINACIÓN | | | | | | | | | | | | | | |
| 001 | Intendencia de Montevideo | 7.036 | 1.314 | 81 | 16 | 8.447 | 10 | 715 | | | | | | | 725 |
| | | | | | | 0 | | | | | | | | | 0 |
| | | | | | | 0 | | | | | | | | | 0 |
| | | | | | | 0 | | | | | | | | | 0 |
| | | | | | | 0 | | | | | | | | | 0 |
| | | | | | | 0 | | | | | | | | | 0 |
| | | | | | | 0 | | | | | | | | | 0 |
| | | | | | | 0 | | | | | | | | | 0 |
| | | | | | | 0 | | | | | | | | | 0 |
| | | | | | | 0 | | | | | | | | | 0 |
| | | | | | | 0 | | | | | | | | | 0 |
| | | | | | | 0 | | | | | | | | | 0 |
| | | | | | | 0 | | | | | | | | | 0 |
| TOTAL | | 7.036 | 1.314 | 81 | 16 | 8.447 | 10 | 715 | 0 | 0 | 0 | 0 | 0 | 0 | 725 |

(1) En caso de utilizar esta categoría aclare a continuación a qué tipo de vínculos (**CON CALIDAD DE FUNCIONARIOS PÚBLICOS**) corresponde:

Res. 1755/10: Residentes médicos se contratan en el marco del convenio celebrado con la Udelar.

(2) En caso de utilizar esta categoría aclare a continuación a qué tipo de vínculos (**SIN CALIDAD DE FUNCIONARIOS PÚBLICOS**) corresponde:

Cantidad de funcionarios que perciben retiro incentivado al 31/12/2016 y normativa habilitante:

Cantidad de funcionarios en comisión en el Inciso (comisiones entrantes provenientes de otro Inciso):

Observaciones

VÍNCULOS LABORALES CON EL ESTADO

INFORMACIÓN AL 31 DE DICIEMBRE DE 2016

| INCISO Nº | DENOMINACIÓN |
|-----------|---------------------------|
| 98 | Intendencia de Montevideo |

| SEXO | VÍNCULOS CON CALIDAD DE FUNCIONARIOS PÚBLICOS | | | | | VÍNCULOS SIN CALIDAD DE FUNCIONARIOS PÚBLICOS | | | | | | | | |
|--------------|---|-----------------------------------|-----------------------|--------------------|--------------|---|------------|-----------------------|---------------------------------|---------------------------|-------------------------------------|-------------------------------|----------------|----------------|
| | Presupuestados | Contratos Permanentes/Función Púb | Zafrales y Eventuales | Otros Funcionarios | TOTAL FUNC. | Becarios | Pasantes | Arrendamiento de Obra | Arrend. Obra con Org. Internac. | Arrendamiento de Servicio | Arrend. Servicio con Org. Internac. | Contrato a Término Ley 17.556 | Otros No Func. | TOTAL NO FUNC. |
| HOMBRES | 4.541 | 891 | 45 | 2 | 5.479 | 1 | 243 | | | | | | | 244 |
| MUJERES | 2.495 | 423 | 36 | 14 | 2.968 | 9 | 472 | | | | | | | 481 |
| TRANS | | | | | 0 | | | | | | | | | 0 |
| TOTAL | 7.036 | 1.314 | 81 | 16 | 8.447 | 10 | 715 | 0 | 0 | 0 | 0 | 0 | 0 | 725 |

| DEPARTAMENTO (*) | VÍNCULOS CON CALIDAD DE FUNCIONARIOS PÚBLICOS | | | | | VÍNCULOS SIN CALIDAD DE FUNCIONARIOS PÚBLICOS | | | | | | | | |
|------------------|---|-----------------------------------|-----------------------|--------------------|--------------|---|------------|-----------------------|---------------------------------|---------------------------|-------------------------------------|-------------------------------|----------------|---------------|
| | Presupuestados | Contratos Permanentes/Función Púb | Zafrales y Eventuales | Otros Funcionarios | TOTAL F.P. | Becarios | Pasantes | Arrendamiento de Obra | Arrend. Obra con Org. Internac. | Arrendamiento de Servicio | Arrend. Servicio con Org. Internac. | Contrato a Término Ley 17.556 | Otros No Func. | TOTAL NO F.P. |
| ARTIGAS | | | | | 0 | | | | | | | | | 0 |
| CANELONES | | | | | 0 | | | | | | | | | 0 |
| CERRO LARGO | | | | | 0 | | | | | | | | | 0 |
| COLONIA | | | | | 0 | | | | | | | | | 0 |
| DURAZNO | | | | | 0 | | | | | | | | | 0 |
| FLORES | | | | | 0 | | | | | | | | | 0 |
| FLORIDA | | | | | 0 | | | | | | | | | 0 |
| LAVALLEJA | | | | | 0 | | | | | | | | | 0 |
| MALDONADO | | | | | 0 | | | | | | | | | 0 |
| PAYSANDÚ | | | | | 0 | | | | | | | | | 0 |
| RÍO NEGRO | | | | | 0 | | | | | | | | | 0 |
| RIVERA | | | | | 0 | | | | | | | | | 0 |
| ROCHA | | | | | 0 | | | | | | | | | 0 |
| SALTO | | | | | 0 | | | | | | | | | 0 |
| SAN JOSÉ | | | | | 0 | | | | | | | | | 0 |
| SORIANO | | | | | 0 | | | | | | | | | 0 |
| TACUAREMBO | | | | | 0 | | | | | | | | | 0 |
| TREINTA Y TRES | | | | | 0 | | | | | | | | | 0 |
| MONTEVIDEO | 7.036 | 1.314 | 81 | 16 | 8.447 | 10 | 715 | | | | | | | 725 |
| EXTERIOR | | | | | 0 | | | | | | | | | 0 |
| ITINERANTE | | | | | 0 | | | | | | | | | 0 |
| Sin clasificar | | | | | 0 | | | | | | | | | 0 |
| TOTAL | 7.036 | 1.314 | 81 | 16 | 8.447 | 10 | 715 | 0 | 0 | 0 | 0 | 0 | 0 | 725 |

(*) Corresponde informar el Departamento donde se llevan a cabo las tareas propias del vínculo.

Observaciones

VÍNCULOS LABORALES CON EL ESTADO

INFORMACIÓN AL 31 DE DICIEMBRE DE 2016

| INCISO N° | DENOMINACIÓN |
|-----------|---------------------------|
| 98 | Intendencia de Montevideo |

| CUADRO 4 | | VÍNCULOS CON CALIDAD DE FUNCIONARIOS PÚBLICOS | | | | |
|--------------------------|----------------|---|-----------------------|--------------------|--------------|--|
| ESCALAFÓN | Presupuestados | Contratos Permanentes/Función pública | Zafrales y Eventuales | Otros Funcionarios | TOTAL | |
| A- PROFESIONAL | 971 | 80 | | | 1.051 | |
| B- TÉCNICO PROFESIONAL | 1.228 | 156 | 44 | | 1.428 | |
| C- ADMINISTRATIVO | 1.274 | 76 | | | 1.350 | |
| D- ESPECIALIZADO | 398 | 8 | | | 406 | |
| E- OFICIOS | 1.597 | 145 | | | 1.742 | |
| F- SERVICIOS AUXILIARES | 917 | 214 | | | 1.131 | |
| G- DOCENTE DE UDELAR | | | | | 0 | |
| H- DOCENTE DE A.N.E.P. | | | | | 0 | |
| J- DOCENTE DE OTROS ORG. | | | | | 0 | |
| K- MILITAR | | | | | 0 | |
| L- POLICIAL | | | | | 0 | |
| M- SERVICIOS EXTERIORES | | | | | 0 | |
| N- JUDICATURA | | | | | 0 | |
| P- POLÍTICO | 9 | | | | 9 | |
| Q- PARTICULAR CONFIANZA | 35 | | | | 35 | |
| R- RESIDUAL | | | | | 0 | |
| S- PENITENCIARIO | | | | | 0 | |
| OTROS (*) | | 325 | | 16 | 341 | |
| Cultural y Educativo | 94 | 277 | 37 | | 408 | |
| Especialistas de Casinos | 101 | | | | 101 | |
| Conducción Jefatura | 412 | 33 | | | 445 | |
| TOTAL | 7.036 | 1.314 | 81 | 16 | 8.447 | |

(*) En caso de utilizar "otros" aclare a continuación a qué corresponde:

Conducción Dirección Especializada, Conducción Jefatura, Conducción Dirección Superior, Conducción, Conducción Dirección, Fiscalización y vigilancia de sala de juegos.

ALTAS Y BAJAS EN LOS ORGANISMOS DEL ESTADO
INFORMACIÓN DEL 1° DE ENERO DE 2016 AL 31 DE DICIEMBRE DE 2016

| INCISO N° | DENOMINACIÓN |
|-----------|---------------------------|
| 98 | Intendencia de Montevideo |

| | Col. 1 | Col. 2 | Col. 3 | Col. 4 | Col. 5 | Col. 6 | Col. 7 | Col. 8 | Col. 9 | Col. 10 | Col. 11 | Col. 12 | Col. 13 | Col. 14 | Col. 15 | Col. 16 | Col. 17 | Col. 18 | Col. 19 | Col. 20 | |
|--|------------------------|------------------------|----------------------------------|----------------------------------|----------|---------------------------------|------------------------------|-------------------|------------|-------------------------|------------|---------------|-------------|--------------------------|------------|----------------------------|----------------------------|---------------------------|--------------|----------|--|
| | Inf.Vinculos dic. 2016 | Inf.Vinculos dic. 2015 | SALDO 1 Inf.Vinculos 2016 - 2015 | ALTAS POR MECANISMO DE SELECCIÓN | | | | | | | BAJAS | | | | | | | SALDO (Total A - Total B) | Renovaciones | | |
| | | | | Designación directa (*) | Sorteo | Concurso méritos y antecedentes | Concurso oposición y méritos | Sorteo y concurso | Otros (**) | Transformación (nuevos) | TOTAL A | Fallecimiento | Destitución | Renuncia/fin de contrato | Jubilación | Por todo otro motivo (***) | Transformación (extinción) | TOTAL B | | | |
| VINCULOS CON CALIDAD DE FUNCIONARIO PUBLICO | | | | | | | | | | | | | | | | | | | | | |
| Presupuestados | 7.036 | 6.859 | 177 | 10 | | | 5 | | | | 15 | 13 | 3 | 47 | 234 | | | 297 | -282 | | |
| Contratados permanentes | 1.314 | 1.612 | -298 | 42 | | | 157 | | | | 199 | 1 | | 37 | 10 | | | 48 | 151 | | |
| Zafrales y Eventuales | 81 | 55 | 26 | | | | 110 | | | | 110 | | | 81 | | | | 81 | 29 | | |
| Otros | 16 | 15 | 1 | | | | | | 7 | | 7 | | | 6 | | | | 6 | 1 | | |
| Sub Total | 8.447 | 8.541 | -94 | 52 | 0 | 0 | 272 | 0 | 7 | 0 | 331 | 14 | 3 | 171 | 244 | 0 | 0 | 432 | -101 | 0 | |
| VINCULOS SIN CALIDAD DE FUNCIONARIO PUBLICO | | | | | | | | | | | | | | | | | | | | | |
| Becarios | 10 | 0 | 10 | | | | | | 10 | | 10 | | | | | | | 0 | 10 | | |
| Pasantes | 715 | 714 | 1 | 549 | | | | | | | 549 | | | 548 | | | | 548 | 1 | | |
| Arrendamientos de Obra | 0 | 0 | 0 | | | | | | | | 0 | | | | | | | 0 | 0 | | |
| Arrendamientos de Obra con Org. Internacional | 0 | 0 | 0 | | | | | | | | 0 | | | | | | | 0 | 0 | | |
| Arrendamientos de Servicio | 0 | 0 | 0 | | | | | | | | 0 | | | | | | | 0 | 0 | | |
| Arr. de Servicio con Org. Internacional | 0 | 0 | 0 | | | | | | | | 0 | | | | | | | 0 | 0 | | |
| Contratos a Término Ley 17.556 | 0 | 0 | 0 | | | | | | | | 0 | | | | | | | 0 | 0 | | |
| Otros | 0 | 0 | 0 | | | | | | | | 0 | | | | | | | 0 | 0 | | |
| Sub Total | 725 | 714 | 11 | 549 | 0 | 0 | 0 | 0 | 10 | 0 | 559 | 0 | 0 | 548 | 0 | 0 | 0 | 548 | 11 | 0 | |
| TOTAL | 9.172 | 9.255 | -83 | 601 | 0 | 0 | 272 | 0 | 17 | 0 | 890 | 14 | 3 | 719 | 244 | 0 | 0 | 980 | -90 | 0 | |

ACLARACIONES DEL ORGANISMO:

(*) Especificar normativa habilitante de designaciones directas.

Las designaciones directas de ingreso a la Administración cada una de ellas tiene su Resolución correspondiente. En cambio las designaciones directas por la norma habilitante de los pasantes es el Convenio de cooperación institucional de pasantías celebrado con la Udelar el 26/12/2008, Res.5442/08.

(**) Especificar "otros" mecanismos de selección.

Res. 1755/10: Residentes médicos se contratan en el marco del convenio celebrado con la Udelar.
Becarios "Yo Estudio y Trabajo".

(***) Especificar otros motivos de bajas

Aclaraciones: Diferencias entre Saldo 1 y Saldo 2.

El Sistema de Recursos Humanos de la Intendencia permite convalidar situaciones laborales con posterioridad a su fecha real y además existen errores al traer la información en los regímenes de contratación.

VÍNCULOS LABORALES CON EL ESTADO

INFORMACIÓN AL 31 DE DICIEMBRE DE 2016

| INCISO N° | DENOMINACIÓN |
|-----------|-----------------------------------|
| 98 | Junta Departamental de Montevideo |

| CUADRO 1 | | VÍNCULOS CON CALIDAD DE FUNCIONARIOS PÚBLICOS | | | | | VÍNCULOS SIN CALIDAD DE FUNCIONARIOS PÚBLICOS | | | | | | | | |
|------------------|-----------------------------|---|---------------------------------------|-----------------------|------------------------|-------------|---|----------|--------------------|---------------------------------|------------------------|--|-------------------------|---------------------------|----------------|
| UNIDAD EJECUTORA | | Presupuestados | Contratos Permanentes/Función pública | Zafrales y Eventuales | Otros Funcionarios (1) | TOTAL F. P. | Becarios | Pasantes | Arrendamiento Obra | Arrend. Obra con Org. Internac. | Arrendamiento Servicio | Arrend. de Servicio con Org. Internac. | C. a Término Ley 17.556 | Otros No Funcionarios (2) | TOTAL NO F. P. |
| N° | DENOMINACIÓN | | | | | | | | | | | | | | |
| 002 | Junta Deptal. de Montevideo | 190 | | | | 190 | 3 | 9 | | | | | | 5 | 17 |
| | | | | | | 0 | | | | | | | | | 0 |
| | | | | | | 0 | | | | | | | | | 0 |
| | | | | | | 0 | | | | | | | | | 0 |
| | | | | | | 0 | | | | | | | | | 0 |
| | | | | | | 0 | | | | | | | | | 0 |
| | | | | | | 0 | | | | | | | | | 0 |
| | | | | | | 0 | | | | | | | | | 0 |
| | | | | | | 0 | | | | | | | | | 0 |
| | | | | | | 0 | | | | | | | | | 0 |
| | | | | | | 0 | | | | | | | | | 0 |
| | | | | | | 0 | | | | | | | | | 0 |
| TOTAL | | 190 | 0 | 0 | 0 | 190 | 3 | 9 | 0 | 0 | 0 | 0 | 0 | 5 | 17 |

(1) En caso de utilizar esta categoría aclare a continuación a qué tipo de vínculos (**CON CALIDAD DE FUNCIONARIOS PÚBLICOS**) corresponde:

(2) En caso de utilizar esta categoría aclare a continuación a qué tipo de vínculos (**SIN CALIDAD DE FUNCIONARIOS PÚBLICOS**) corresponde:

Experiencia de trabajo para niños, niñas y adolescentes privados de libertad (Convenio INAU/SIRPA-JDM).

Cantidad de funcionarios que perciben retiro incentivado al 31/12/2016 y normativa habilitante:

53 (Junta Departamental de Montevideo - Resolución 11.106 de 24 de marzo de 2011)

Cantidad de funcionarios en comisión en el Inciso (comisiones entrantes provenientes de otro Inciso):

Observaciones

VÍNCULOS LABORALES CON EL ESTADO

INFORMACIÓN AL 31 DE DICIEMBRE DE 2016

| INCISO Nº | DENOMINACIÓN |
|-----------|-----------------------------------|
| 98 | Junta Departamental de Montevideo |

| SEXO | VÍNCULOS CON CALIDAD DE FUNCIONARIOS PÚBLICOS | | | | | VÍNCULOS SIN CALIDAD DE FUNCIONARIOS PÚBLICOS | | | | | | | | |
|--------------|---|-----------------------------------|-----------------------|--------------------|-------------|---|----------|-----------------------|---------------------------------|---------------------------|-------------------------------------|-------------------------------|----------------|----------------|
| | Presupuestados | Contratos Permanentes/Función Púb | Zafrales y Eventuales | Otros Funcionarios | TOTAL FUNC. | Becarios | Pasantes | Arrendamiento de Obra | Arrend. Obra con Org. Internac. | Arrendamiento de Servicio | Arrend. Servicio con Org. Internac. | Contrato a Término Ley 17.556 | Otros No Func. | TOTAL NO FUNC. |
| HOMBRES | 87 | | | | 87 | 2 | 3 | | | | | | 4 | 9 |
| MUJERES | 103 | | | | 103 | 1 | 6 | | | | | | 1 | 8 |
| TRANS | | | | | 0 | | | | | | | | | 0 |
| TOTAL | 190 | 0 | 0 | 0 | 190 | 3 | 9 | 0 | 0 | 0 | 0 | 0 | 5 | 17 |

| DEPARTAMENTO (*) | VÍNCULOS CON CALIDAD DE FUNCIONARIOS PÚBLICOS | | | | | VÍNCULOS SIN CALIDAD DE FUNCIONARIOS PÚBLICOS | | | | | | | | |
|------------------|---|-----------------------------------|-----------------------|--------------------|------------|---|----------|-----------------------|---------------------------------|---------------------------|-------------------------------------|-------------------------------|----------------|---------------|
| | Presupuestados | Contratos Permanentes/Función Púb | Zafrales y Eventuales | Otros Funcionarios | TOTAL F.P. | Becarios | Pasantes | Arrendamiento de Obra | Arrend. Obra con Org. Internac. | Arrendamiento de Servicio | Arrend. Servicio con Org. Internac. | Contrato a Término Ley 17.556 | Otros No Func. | TOTAL NO F.P. |
| ARTIGAS | | | | | 0 | | | | | | | | | 0 |
| CANELONES | | | | | 0 | | | | | | | | | 0 |
| CERRO LARGO | | | | | 0 | | | | | | | | | 0 |
| COLONIA | | | | | 0 | | | | | | | | | 0 |
| DURAZNO | | | | | 0 | | | | | | | | | 0 |
| FLORES | | | | | 0 | | | | | | | | | 0 |
| FLORIDA | | | | | 0 | | | | | | | | | 0 |
| LAVALLEJA | | | | | 0 | | | | | | | | | 0 |
| MALDONADO | | | | | 0 | | | | | | | | | 0 |
| PAYSANDÚ | | | | | 0 | | | | | | | | | 0 |
| RÍO NEGRO | | | | | 0 | | | | | | | | | 0 |
| RIVERA | | | | | 0 | | | | | | | | | 0 |
| ROCHA | | | | | 0 | | | | | | | | | 0 |
| SALTO | | | | | 0 | | | | | | | | | 0 |
| SAN JOSÉ | | | | | 0 | | | | | | | | | 0 |
| SORIANO | | | | | 0 | | | | | | | | | 0 |
| TACUAREMBO | | | | | 0 | | | | | | | | | 0 |
| TREINTA Y TRES | | | | | 0 | | | | | | | | | 0 |
| MONTEVIDEO | 190 | | | | 190 | 3 | 9 | | | | | | 5 | 17 |
| EXTERIOR | | | | | 0 | | | | | | | | | 0 |
| ITINERANTE | | | | | 0 | | | | | | | | | 0 |
| Sin clasificar | | | | | 0 | | | | | | | | | 0 |
| TOTAL | 190 | 0 | 0 | 0 | 190 | 3 | 9 | 0 | 0 | 0 | 0 | 0 | 5 | 17 |

(*) Corresponde informar el Departamento donde se llevan a cabo las tareas propias del vínculo.

Observaciones

VÍNCULOS LABORALES CON EL ESTADO

INFORMACIÓN AL 31 DE DICIEMBRE DE 2016

| INCISO Nº | DENOMINACIÓN |
|-----------|-----------------------------------|
| 98 | Junta Departamental de Montevideo |

| ESCALAFÓN | VÍNCULOS CON CALIDAD DE FUNCIONARIOS PÚBLICOS | | | | TOTAL |
|--------------------------|---|---------------------------------------|-----------------------|--------------------|------------|
| | Presupuestados | Contratos Permanentes/Función pública | Zafrales y Eventuales | Otros Funcionarios | |
| A- PROFESIONAL | 11 | | | | 11 |
| B- TÉCNICO PROFESIONAL | 2 | | | | 2 |
| C- ADMINISTRATIVO | 47 | | | | 47 |
| D- ESPECIALIZADO | 11 | | | | 11 |
| E- OFICIOS | | | | | 0 |
| F- SERVICIOS AUXILIARES | 46 | | | | 46 |
| G- DOCENTE DE UDELAR | | | | | 0 |
| H- DOCENTE DE A.N.E.P. | | | | | 0 |
| J- DOCENTE DE OTROS ORG. | | | | | 0 |
| K- MILITAR | | | | | 0 |
| L- POLICIAL | | | | | 0 |
| M- SERVICIOS EXTERIORES | | | | | 0 |
| N- JUDICATURA | | | | | 0 |
| P- POLÍTICO | 31 | | | | 31 |
| Q- PARTICULAR CONFIANZA | 6 | | | | 6 |
| R- RESIDUAL | | | | | 0 |
| S- PENITENCIARIO | | | | | 0 |
| OTROS (*) | 36 | | | | 36 |
| TOTAL | 190 | 0 | 0 | 0 | 190 |

(*) En caso de utilizar "otros" aclare a continuación a qué corresponde:

Otros: Cargos de Dirección y Sub Dirección.

ALTAS Y BAJAS EN LOS ORGANISMOS DEL ESTADO
 INFORMACIÓN DEL 1° DE ENERO DE 2016 AL 31 DE DICIEMBRE DE 2016

| | |
|------------------|-----------------------------------|
| INCISO N° | DENOMINACIÓN |
| 98 | Junta Departamental de Montevideo |

| | Col. 1 | Col. 2 | Col. 3 | Col. 4 | Col. 5 | Col. 6 | Col. 7 | Col. 8 | Col. 9 | Col. 10 | Col. 11 | Col. 12 | Col. 13 | Col. 14 | Col. 15 | Col. 16 | Col. 17 | Col. 18 | Col. 19 | Col. 20 | |
|--|------------------------|------------------------|----------------------------------|----------------------------------|----------|---------------------------------|------------------------------|-------------------|------------|-------------------------|-----------|---------------|-------------|--------------------------|------------|----------------------------|----------------------------|---------------------------|--------------|----------|---|
| | Inf.Vinculos dic. 2016 | Inf.Vinculos dic. 2015 | SALDO 1 Inf.Vinculos 2016 - 2015 | ALTAS POR MECANISMO DE SELECCIÓN | | | | | | | BAJAS | | | | | | | SALDO (Total A - Total B) | Renovaciones | | |
| | | | | Designación directa (*) | Sorteo | Concurso méritos y antecedentes | Concurso oposición y méritos | Sorteo y concurso | Otros (**) | Transformación (nuevos) | TOTAL A | Fallecimiento | Destitución | Renuncia/fin de contrato | Jubilación | Por todo otro motivo (***) | Transformación (extinción) | TOTAL B | | | |
| VINCULOS CON CALIDAD DE FUNCIONARIO PUBLICO | | | | | | | | | | | | | | | | | | | | | |
| Presupuestados | 190 | 191 | -1 | | | | | | | | 0 | | | | 1 | | | | 1 | -1 | |
| Contratados permanentes | | | 0 | | | | | | | | 0 | | | | | | | | 0 | 0 | |
| Zafrales y Eventuales | | | 0 | | | | | | | | 0 | | | | | | | | 0 | 0 | |
| Otros | | | 0 | | | | | | | | 0 | | | | | | | | 0 | 0 | |
| Sub Total | 190 | 191 | -1 | 0 | 0 | 0 | 0 | 0 | 0 | 0 | 0 | 0 | 0 | 0 | 1 | 0 | 0 | 1 | -1 | 0 | |
| VINCULOS SIN CALIDAD DE FUNCIONARIO PUBLICO | | | | | | | | | | | | | | | | | | | | | |
| Becarios | 3 | 5 | -2 | | | | | | 4 | | 4 | | | | 6 | | | | 6 | -2 | |
| Pasantes | 9 | 7 | 2 | | | | | | 5 | | 5 | | | 3 | | | | | 3 | 2 | |
| Arrendamientos de Obra | | | 0 | | | | | | | | 0 | | | | | | | | 0 | 0 | |
| Arrendamientos de Obra con Org. Internacional | | | 0 | | | | | | | | 0 | | | | | | | | 0 | 0 | |
| Arrendamientos de Servicio | | | 0 | | | | | | | | 0 | | | | | | | | 0 | 0 | |
| Arr. de Servicio con Org. Internacional | | | 0 | | | | | | | | 0 | | | | | | | | 0 | 0 | |
| Contratos a Término Ley 17.556 | | | 0 | | | | | | | | 0 | | | | | | | | 0 | 0 | |
| Otros | 5 | 8 | -3 | | | | | | 3 | | 3 | | | 6 | | | | | 6 | -3 | 2 |
| Sub Total | 17 | 20 | -3 | 0 | 0 | 0 | 0 | 0 | 12 | 0 | 12 | 0 | 0 | 15 | 0 | 0 | 0 | 15 | -3 | 2 | |
| TOTAL | 207 | 211 | -4 | 0 | 0 | 0 | 0 | 0 | 12 | 0 | 12 | 0 | 0 | 15 | 1 | 0 | 0 | 16 | -4 | 2 | |

ACLARACIONES DEL ORGANISMO:

(*) Especificar normativa habilitante de designaciones directas.

(**) Especificar "otros" mecanismos de selección.

Becarios y Pasantes: Convenio JDM - CETP-UTU y Convenio JDM-Facultad de Información y Comunicación (ingreso según lista de prelación académica remitida por dichas instituciones) / Otros (experiencia de trabajo con adolescentes privados de libertad): Convenio JDM - INAU-SIRPA (ingreso según selección efectuada por dicho Programa).

(***) Especificar otros motivos de bajas

Aclaraciones: Diferencias entre Saldo 1 y Saldo 2.

VÍNCULOS LABORALES CON EL ESTADO

 INFORMACIÓN AL 31 DE DICIEMBRE DE 2016

| INCISO N° | DENOMINACIÓN |
|-----------|-------------------------|
| 900 | Congreso de Intendentes |

| CUADRO 1 | | VÍNCULOS CON CALIDAD DE FUNCIONARIOS PÚBLICOS | | | | | VÍNCULOS SIN CALIDAD DE FUNCIONARIOS PÚBLICOS | | | | | | | | |
|------------------|--------------|---|---------------------------------------|-----------------------|------------------------|-------------|---|----------|--------------------|---------------------------------|------------------------|--|-------------------------|---------------------------|----------------|
| UNIDAD EJECUTORA | | Presupuestados | Contratos Permanentes/Función pública | Zafrales y Eventuales | Otros Funcionarios (1) | TOTAL F. P. | Becarios | Pasantes | Arrendamiento Obra | Arrend. Obra con Org. Internac. | Arrendamiento Servicio | Arrend. de Servicio con Org. Internac. | C. a Término Ley 17.556 | Otros No Funcionarios (2) | TOTAL NO F. P. |
| N° | DENOMINACIÓN | | | | | | | | | | | | | | |
| | | 3 | 12 | | | 15 | | | 3 | | | | | | 3 |
| | | | | | | 0 | | | | | | | | | 0 |
| | | | | | | 0 | | | | | | | | | 0 |
| | | | | | | 0 | | | | | | | | | 0 |
| | | | | | | 0 | | | | | | | | | 0 |
| | | | | | | 0 | | | | | | | | | 0 |
| | | | | | | 0 | | | | | | | | | 0 |
| | | | | | | 0 | | | | | | | | | 0 |
| | | | | | | 0 | | | | | | | | | 0 |
| | | | | | | 0 | | | | | | | | | 0 |
| | | | | | | 0 | | | | | | | | | 0 |
| | | | | | | 0 | | | | | | | | | 0 |
| TOTAL | | 3 | 12 | 0 | 0 | 15 | 0 | 0 | 3 | 0 | 0 | 0 | 0 | 0 | 3 |

(1) En caso de utilizar esta categoría aclare a continuación a qué tipo de vínculos (**CON CALIDAD DE FUNCIONARIOS PÚBLICOS**) corresponde:

(2) En caso de utilizar esta categoría aclare a continuación a qué tipo de vínculos (**SIN CALIDAD DE FUNCIONARIOS PÚBLICOS**) corresponde:

Cantidad de funcionarios que perciben retiro incentivado al 31/12/2016 y normativa habilitante:

Cantidad de funcionarios en comisión en el Inciso (comisiones entrantes provenientes de otro Inciso):

1

Observaciones

VÍNCULOS LABORALES CON EL ESTADO

INFORMACIÓN AL 31 DE DICIEMBRE DE 2016

| INCISO N° | DENOMINACIÓN |
|-----------|-------------------------|
| 900 | Congreso de Intendentes |

| SEXO | VÍNCULOS CON CALIDAD DE FUNCIONARIOS PÚBLICOS | | | | | VÍNCULOS SIN CALIDAD DE FUNCIONARIOS PÚBLICOS | | | | | | | | |
|--------------|---|-----------------------------------|-----------------------|--------------------|-------------|---|----------|-----------------------|---------------------------------|---------------------------|-------------------------------------|-------------------------------|----------------|----------------|
| | Presupuestados | Contratos Permanentes/Función Púb | Zafrales y Eventuales | Otros Funcionarios | TOTAL FUNC. | Becarios | Pasantes | Arrendamiento de Obra | Arrend. Obra con Org. Internac. | Arrendamiento de Servicio | Arrend. Servicio con Org. Internac. | Contrato a Término Ley 17.556 | Otros No Func. | TOTAL NO FUNC. |
| HOMBRES | 1 | 7 | | | 8 | | | 3 | | | | | | 3 |
| MUJERES | 2 | 5 | | | 7 | | | | | | | | | 0 |
| TRANS | | | | | 0 | | | | | | | | | 0 |
| TOTAL | 3 | 12 | 0 | 0 | 15 | 0 | 0 | 3 | 0 | 0 | 0 | 0 | 0 | 3 |

| DEPARTAMENTO (*) | VÍNCULOS CON CALIDAD DE FUNCIONARIOS PÚBLICOS | | | | | VÍNCULOS SIN CALIDAD DE FUNCIONARIOS PÚBLICOS | | | | | | | | |
|------------------|---|-----------------------------------|-----------------------|--------------------|------------|---|----------|-----------------------|---------------------------------|---------------------------|-------------------------------------|-------------------------------|----------------|---------------|
| | Presupuestados | Contratos Permanentes/Función Púb | Zafrales y Eventuales | Otros Funcionarios | TOTAL F.P. | Becarios | Pasantes | Arrendamiento de Obra | Arrend. Obra con Org. Internac. | Arrendamiento de Servicio | Arrend. Servicio con Org. Internac. | Contrato a Término Ley 17.556 | Otros No Func. | TOTAL NO F.P. |
| ARTIGAS | | | | | 0 | | | | | | | | | 0 |
| CANELONES | | | | | 0 | | | | | | | | | 0 |
| CERRO LARGO | | | | | 0 | | | | | | | | | 0 |
| COLONIA | | | | | 0 | | | | | | | | | 0 |
| DURAZNO | | | | | 0 | | | | | | | | | 0 |
| FLORES | | | | | 0 | | | | | | | | | 0 |
| FLORIDA | | | | | 0 | | | | | | | | | 0 |
| LAVALLEJA | | | | | 0 | | | | | | | | | 0 |
| MALDONADO | | | | | 0 | | | | | | | | | 0 |
| PAYSANDÚ | | | | | 0 | | | | | | | | | 0 |
| RÍO NEGRO | | | | | 0 | | | | | | | | | 0 |
| RIVERA | | | | | 0 | | | | | | | | | 0 |
| ROCHA | | | | | 0 | | | | | | | | | 0 |
| SALTO | | | | | 0 | | | | | | | | | 0 |
| SAN JOSÉ | | | | | 0 | | | | | | | | | 0 |
| SORIANO | | | | | 0 | | | | | | | | | 0 |
| TACUAREMBÓ | | | | | 0 | | | | | | | | | 0 |
| TREINTA Y TRES | | | | | 0 | | | | | | | | | 0 |
| MONTEVIDEO | 3 | 12 | | | 15 | | | 3 | | | | | | 3 |
| EXTERIOR | | | | | 0 | | | | | | | | | 0 |
| ITINERANTE | | | | | 0 | | | | | | | | | 0 |
| Sin clasificar | | | | | 0 | | | | | | | | | 0 |
| TOTAL | 3 | 12 | 0 | 0 | 15 | 0 | 0 | 3 | 0 | 0 | 0 | 0 | 0 | 3 |

(*) Corresponde informar el Departamento donde se llevan a cabo las tareas propias del vínculo.

Observaciones

VÍNCULOS LABORALES CON EL ESTADO

INFORMACIÓN AL 31 DE DICIEMBRE DE 2016

| INCISO N° | DENOMINACIÓN |
|-----------|-------------------------|
| 900 | Congreso de Intendentes |

| CUADRO 4 | VÍNCULOS CON CALIDAD DE FUNCIONARIOS PÚBLICOS | | | | |
|--------------------------|---|----------------|---|-----------------------|--------------------|
| | ESCALAFÓN | Presupuestados | Contratos Permanentes/Función pública | Zafrales y Eventuales | Otros Funcionarios |
| A- PROFESIONAL | | | | | 0 |
| B- TÉCNICO PROFESIONAL | | | | | 0 |
| C- ADMINISTRATIVO | 3 | 9 | | | 12 |
| D- ESPECIALIZADO | | | | | 0 |
| E- OFICIOS | | | | | 0 |
| F- SERVICIOS AUXILIARES | | | | | 0 |
| G- DOCENTE DE UDELAR | | | | | 0 |
| H- DOCENTE DE A.N.E.P. | | | | | 0 |
| J- DOCENTE DE OTROS ORG. | | | | | 0 |
| K- MILITAR | | | | | 0 |
| L- POLICIAL | | | | | 0 |
| M- SERVICIOS EXTERIORES | | | | | 0 |
| N- JUDICATURA | | | | | 0 |
| P- POLÍTICO | | 3 | | | 3 |
| Q- PARTICULAR CONFIANZA | | | | | 0 |
| R- RESIDUAL | | | | | 0 |
| S- PENITENCIARIO | | | | | 0 |
| OTROS (*) | | | | | 0 |
| TOTAL | 3 | 12 | 0 | 0 | 15 |

(*) En caso de utilizar "otros" aclare a continuación a qué corresponde:

| |
|--|
| |
|--|

ALTAS Y BAJAS EN LOS ORGANISMOS DEL ESTADO
 INFORMACIÓN DEL 1° DE ENERO DE 2016 AL 31 DE DICIEMBRE DE 2016

| | |
|------------------|-------------------------|
| INCISO N° | DENOMINACIÓN |
| 900 | Congreso de Intendentes |

| | Col. 1 | Col. 2 | Col. 3 | Col. 4 | Col. 5 | Col. 6 | Col. 7 | Col. 8 | Col. 9 | Col. 10 | Col. 11 | Col. 12 | Col. 13 | Col. 14 | Col. 15 | Col. 16 | Col. 17 | Col. 18 | Col. 19 | Col. 20 | |
|--|------------------------|------------------------|----------------------------------|----------------------------------|----------|---------------------------------|------------------------------|-------------------|------------|-------------------------|----------|---------------|-------------|--------------------------|------------|----------------------------|----------------------------|---------------------------|--------------|----------|--|
| | Inf.Vinculos dic. 2016 | Inf.Vinculos dic. 2015 | SALDO 1 Inf.Vinculos 2016 - 2015 | ALTAS POR MECANISMO DE SELECCIÓN | | | | | | | BAJAS | | | | | | | SALDO (Total A - Total B) | Renovaciones | | |
| | | | | Designación directa (*) | Sorteo | Concurso méritos y antecedentes | Concurso oposición y méritos | Sorteo y concurso | Otros (**) | Transformación (nuevos) | TOTAL A | Fallecimiento | Destitución | Renuncia/fin de contrato | Jubilación | Por todo otro motivo (***) | Transformación (extinción) | TOTAL B | | | |
| VINCULOS CON CALIDAD DE FUNCIONARIO PUBLICO | | | | | | | | | | | | | | | | | | | | | |
| Presupuestados | 3 | 3 | 0 | | | | | | | | 0 | | | | | | | 0 | 0 | | |
| Contratados permanentes | 12 | 12 | 0 | | | | | | | | 0 | | | | | | | 0 | 0 | | |
| Zafrales y Eventuales | | | 0 | | | | | | | | 0 | | | | | | | 0 | 0 | | |
| Otros | | | 0 | | | | | | | | 0 | | | | | | | 0 | 0 | | |
| Sub Total | 15 | 15 | 0 | 0 | 0 | 0 | 0 | 0 | 0 | 0 | 0 | 0 | 0 | 0 | 0 | 0 | 0 | 0 | 0 | 0 | |
| VINCULOS SIN CALIDAD DE FUNCIONARIO PUBLICO | | | | | | | | | | | | | | | | | | | | | |
| Becarios | | | 0 | | | | | | | | 0 | | | | | | | 0 | 0 | | |
| Pasantes | | | 0 | | | | | | | | 0 | | | | | | | 0 | 0 | | |
| Arrendamientos de Obra | 3 | | 3 | 3 | | | | | | | 3 | | | | | | | 0 | 3 | | |
| Arrendamientos de Obra con Org. Internacional | | | 0 | | | | | | | | 0 | | | | | | | 0 | 0 | | |
| Arrendamientos de Servicio | | | 0 | | | | | | | | 0 | | | | | | | 0 | 0 | | |
| Arr. de Servicio con Org. Internacional | | | 0 | | | | | | | | 0 | | | | | | | 0 | 0 | | |
| Contratos a Término Ley 17.556 | | | 0 | | | | | | | | 0 | | | | | | | 0 | 0 | | |
| Otros | | | 0 | | | | | | | | 0 | | | | | | | 0 | 0 | | |
| Sub Total | 3 | 0 | 3 | 3 | 0 | 0 | 0 | 0 | 0 | 0 | 3 | 0 | 0 | 0 | 0 | 0 | 0 | 0 | 3 | 0 | |
| TOTAL | 18 | 15 | 3 | 3 | 0 | 0 | 0 | 0 | 0 | 0 | 3 | 0 | 0 | 0 | 0 | 0 | 0 | 0 | 3 | 0 | |

ACLARACIONES DEL ORGANISMO:

(*) Especificar normativa habilitante de designaciones directas.

Empty rectangular box for providing the answer to the first question.

(**) Especificar "otros" mecanismos de selección.

Empty rectangular box for providing the answer to the second question.

(***) Especificar otros motivos de bajas

Empty rectangular box for providing the answer to the third question.

Aclaraciones: Diferencias entre Saldo 1 y Saldo 2.

Empty rectangular box for providing the answer to the fourth question.