URSEC
Unidad Reguladora de Servicios de Comunicaciones

Informe del Mercado Postal con datos a diciembre de 2021

14ª JORNADA DE DIÁLOGO POSTAL

16 de junio de 2022

Evolución del sector postal (datos estadísticos)

- Principales indicadores y tendencias registradas en los últimos semestres (2019 – 2021), analizando el impacto durante y post pandemia de COVID-19.

Cartas

- **Total semestral de Cartas enviadas (en millones)**

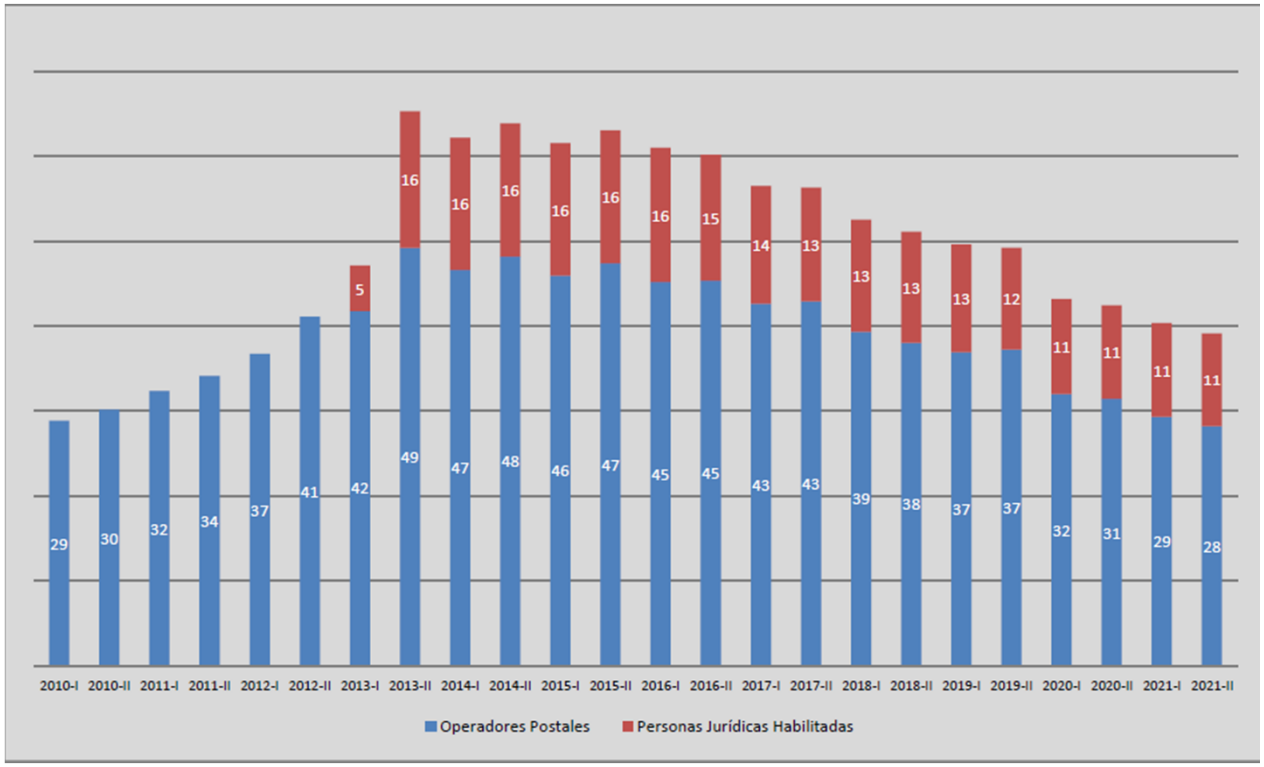

Variación	II Sem. 2019	II Sem. 2020	II Sem. 2021	Variación 2021-2020	Variación 2021-2019
Cartas enviadas (en millones)	49	43	39	-7,8%	-20,4%
Cartas PJH (en millones)	12	11	11	-0,7%	-8,0%

Cartas

- **Total semestral de Cartas Nacionales (en millones)**

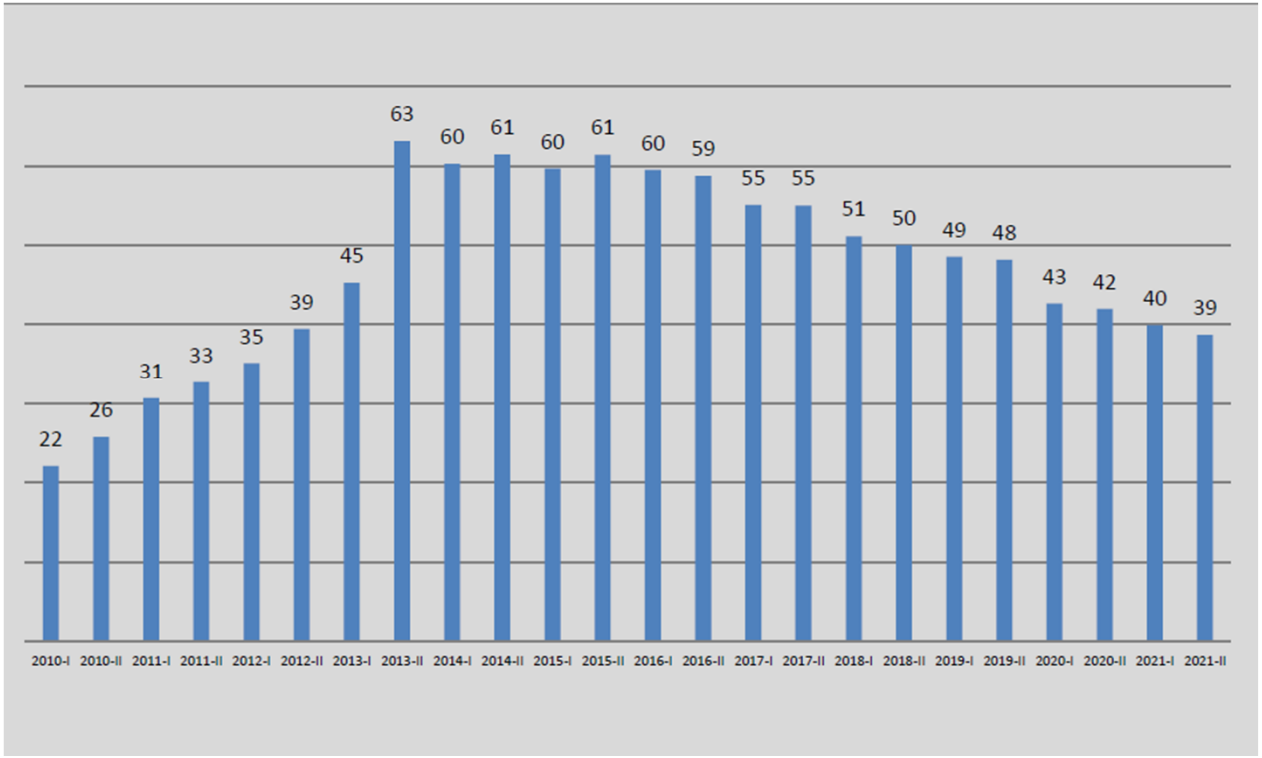

Variación	II Sem. 2019	II Sem. 2020	II Sem. 2021	Variación 2021-2020	Variación 2021-2019
Cartas Nacionales (en millones)	48	42	39	-7,8%	-19,7%

Cartas

- **Total semestral de Cartas del SPU (millones)**

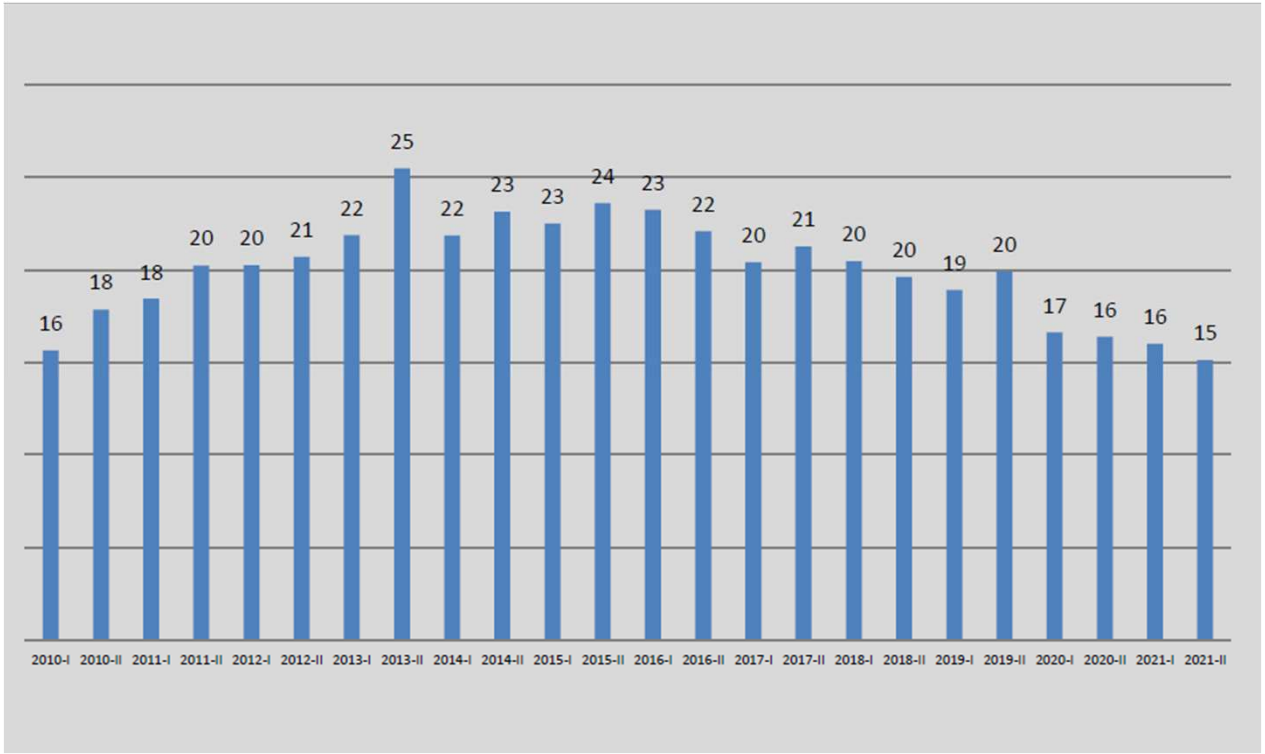

Variación	II Sem. 2019	II Sem. 2020	II Sem. 2021	Variación 2021-2020	Variación 2021-2019
Cartas SPU (en millones)	20	16	15	-7,6%	-23,9%

Cartas

- **Total semestral de Cartas Internacionales - Salida (en miles)**

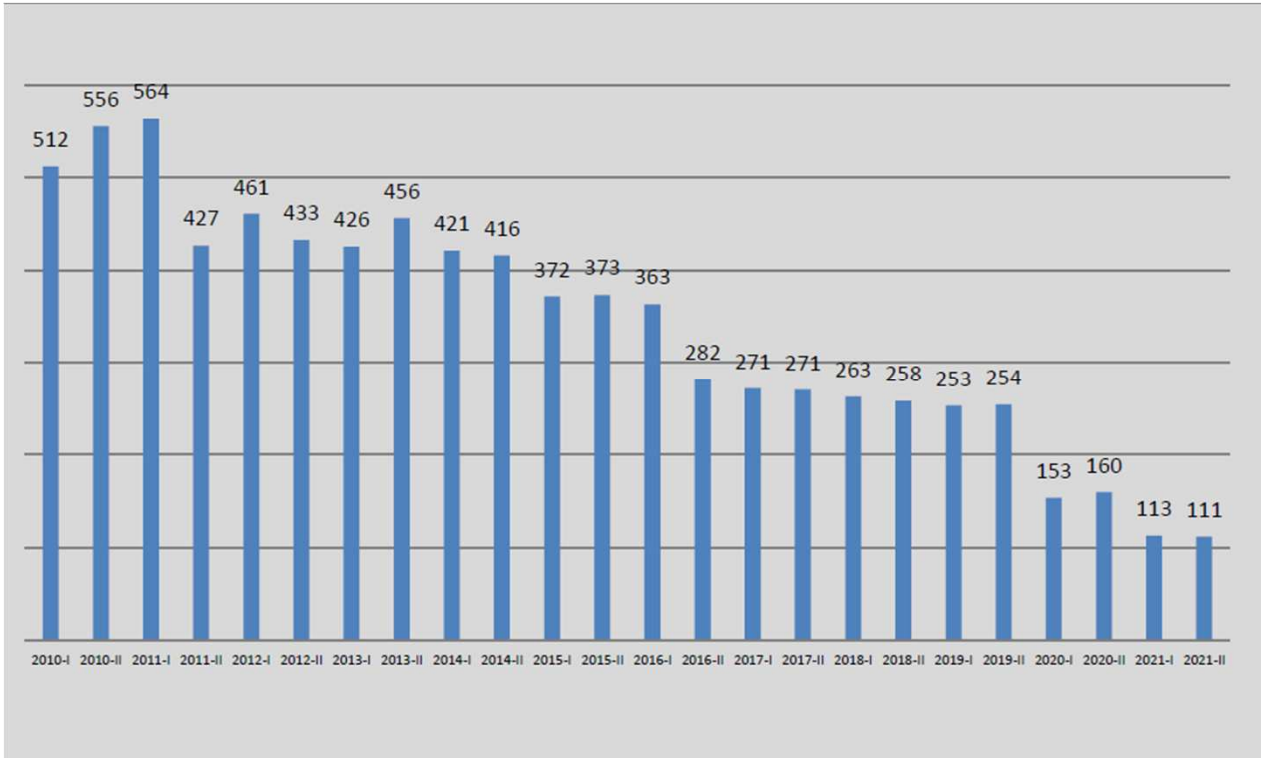

Variación	II Sem. 2019	II Sem. 2020	II Sem. 2021	Variación 2021-2020	Variación 2021-2019
Cartas Internacionales – Salida (en miles)	254	160	111	-30,2%	-56,2%

Cartas

- **Total semestral de Cartas Internacionales - Entrada (en miles)**

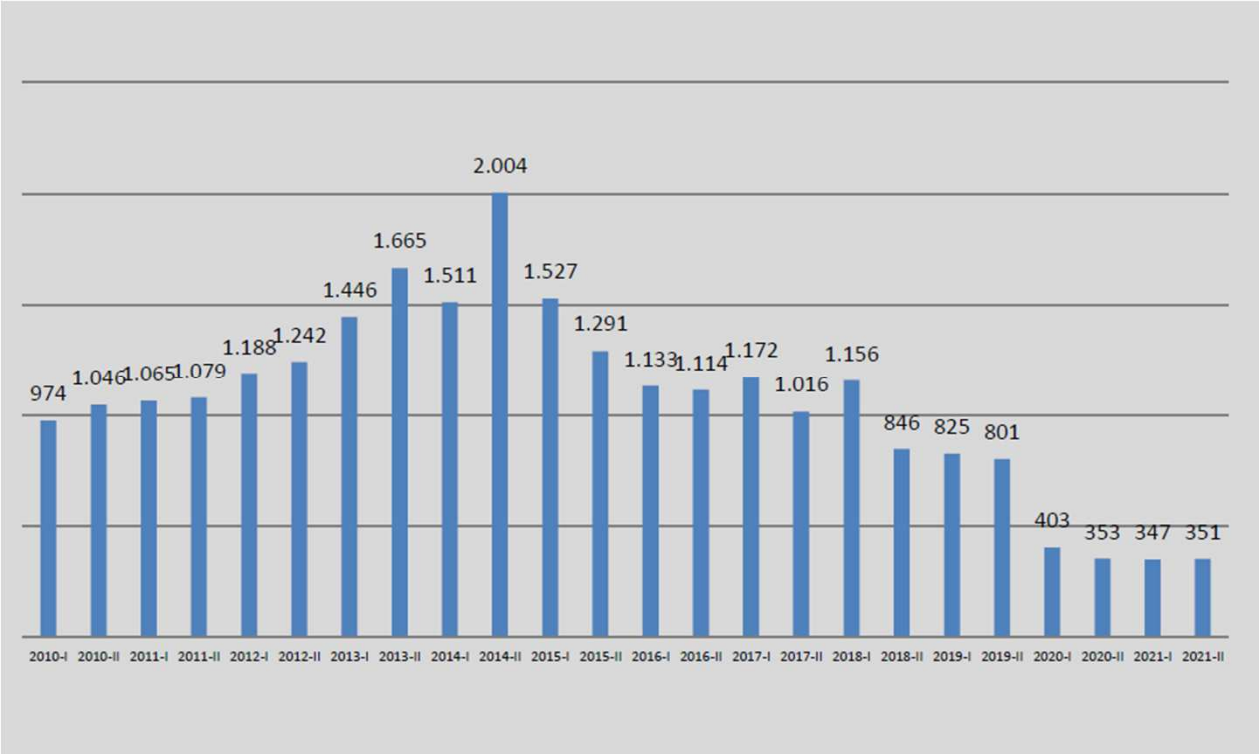

Variación	II Sem. 2019	II Sem. 2020	II Sem. 2021	Variación 2021-2020	Variación 2021-2019
Cartas Internacionales – Entrada (en miles)	801	353	351	-0,4%	-56,2%

Paquetes

- **Total semestral de Paquetes enviados (en miles)**

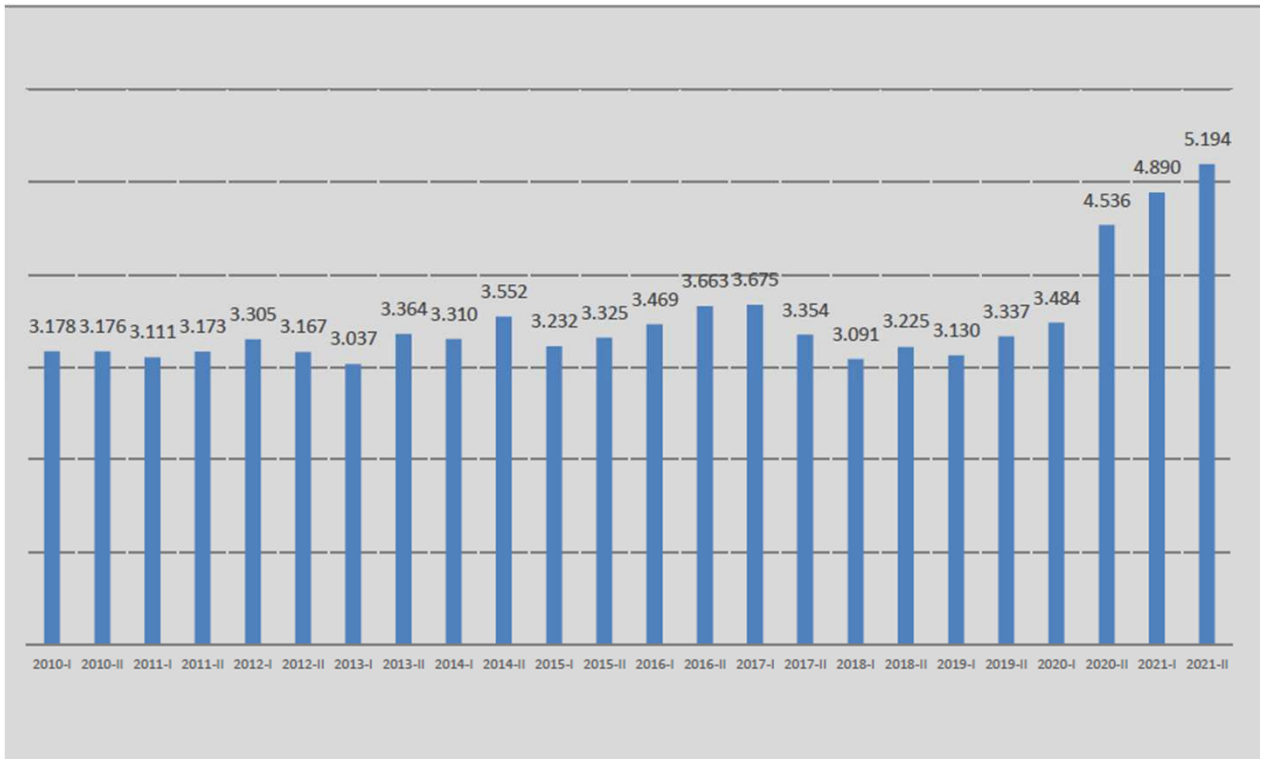

Variación	II Sem. 2019	II Sem. 2020	II Sem. 2021	Variación 2021-2020	Variación 2021-2019
Paquetes enviados (en miles)	3.337	4.536	5.200	**14,6%**	**55,8%**

Paquetes

- **Total semestral de Paquetes del SPU (en miles)**

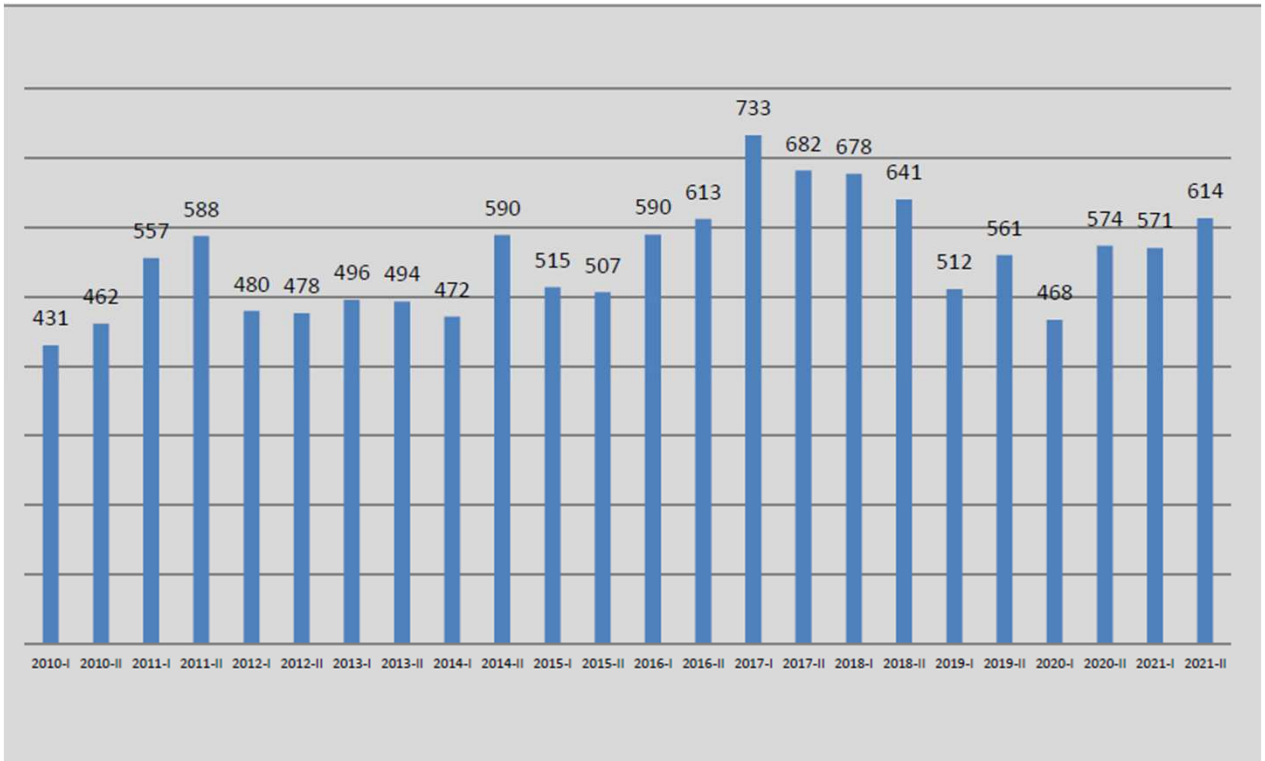

Variación	II Sem. 2019	II Sem. 2020	II Sem. 2021	Variación 2021-2020	Variación 2021-2019
Paquetes SPU (en miles)	561	574	614	7,0%	9,5%

Paquetes

- **Total semestral de Paquetes Nacionales (en miles)**

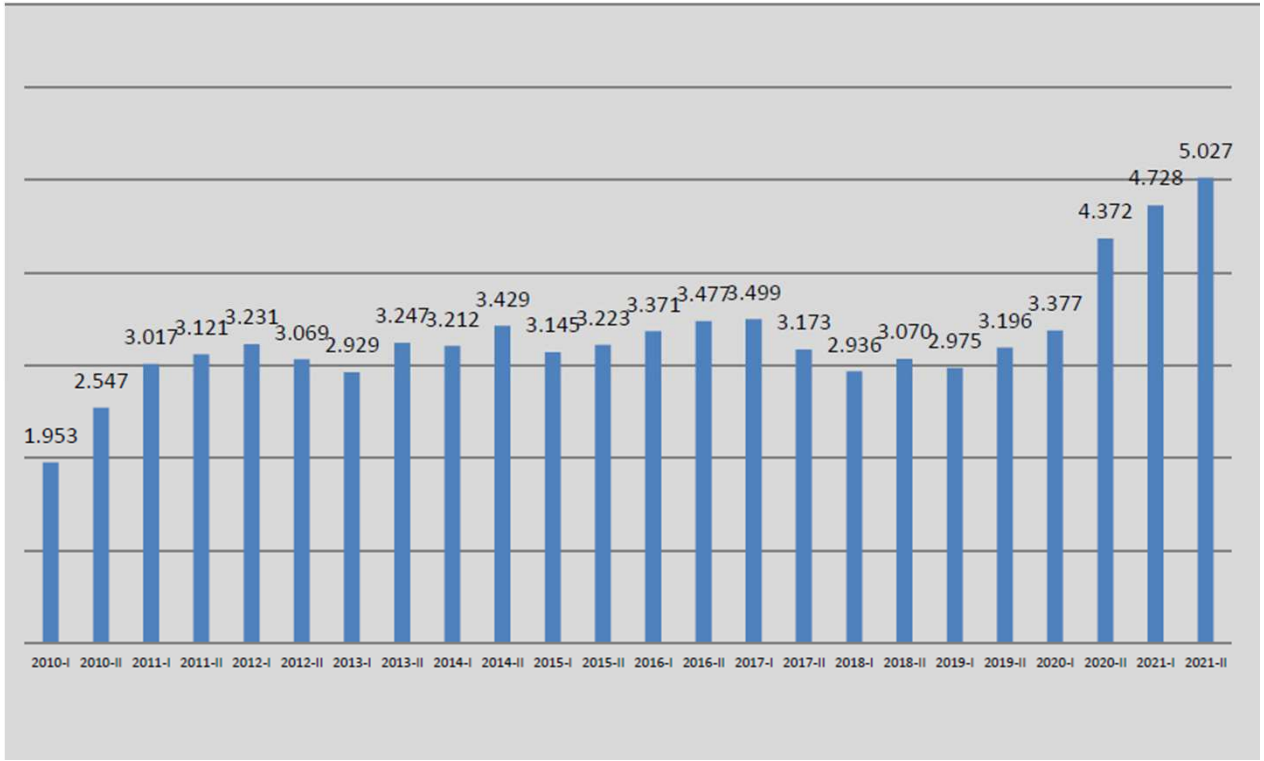

Variación	II Sem. 2019	II Sem. 2020	II Sem. 2021	Variación 2021-2020	Variación 2021-2019
Paquetes Nacionales (en miles)	3.196	4.372	5.033	15,1%	57,5%

Paquetes

- **Total semestral de Paquetes Registrados Nacionales (en miles)**

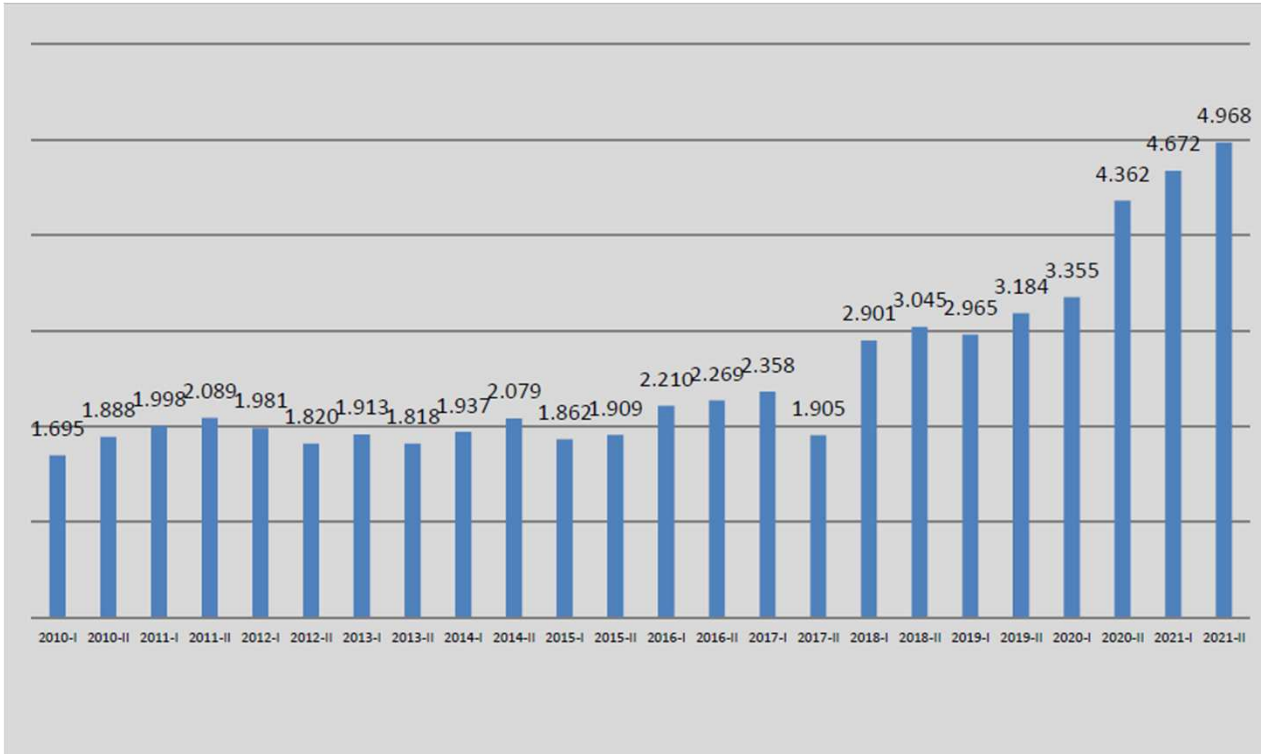

Variación	II Sem. 2019	II Sem. 2020	II Sem. 2021	Variación 2021-2020	Variación 2021-2019
Paquetes Registrados Nacionales (en miles)	3.184	4.362	4.968	13,9%	56,0%

Paquetes

- **Total semestral de Paquetes Internacionales - Salida (en miles)**

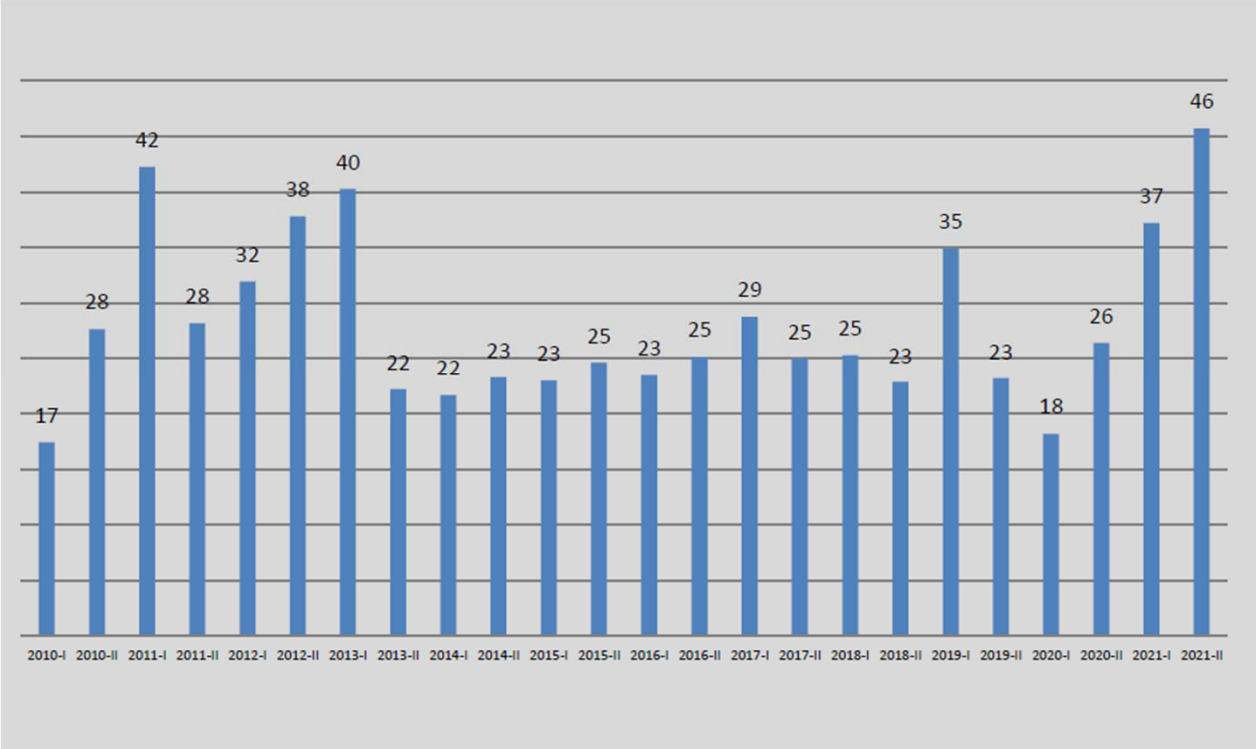

Variación	II Sem. 2019	II Sem. 2020	II Sem. 2021	Variación 2021-2020	Variación 2021-2019
Paquetes Internacionales – Salida (en miles)	23	26	46	73,2%	97,4%

Paquetes

- **Total semestral de Paquetes Internacionales - Entrada (en miles)**

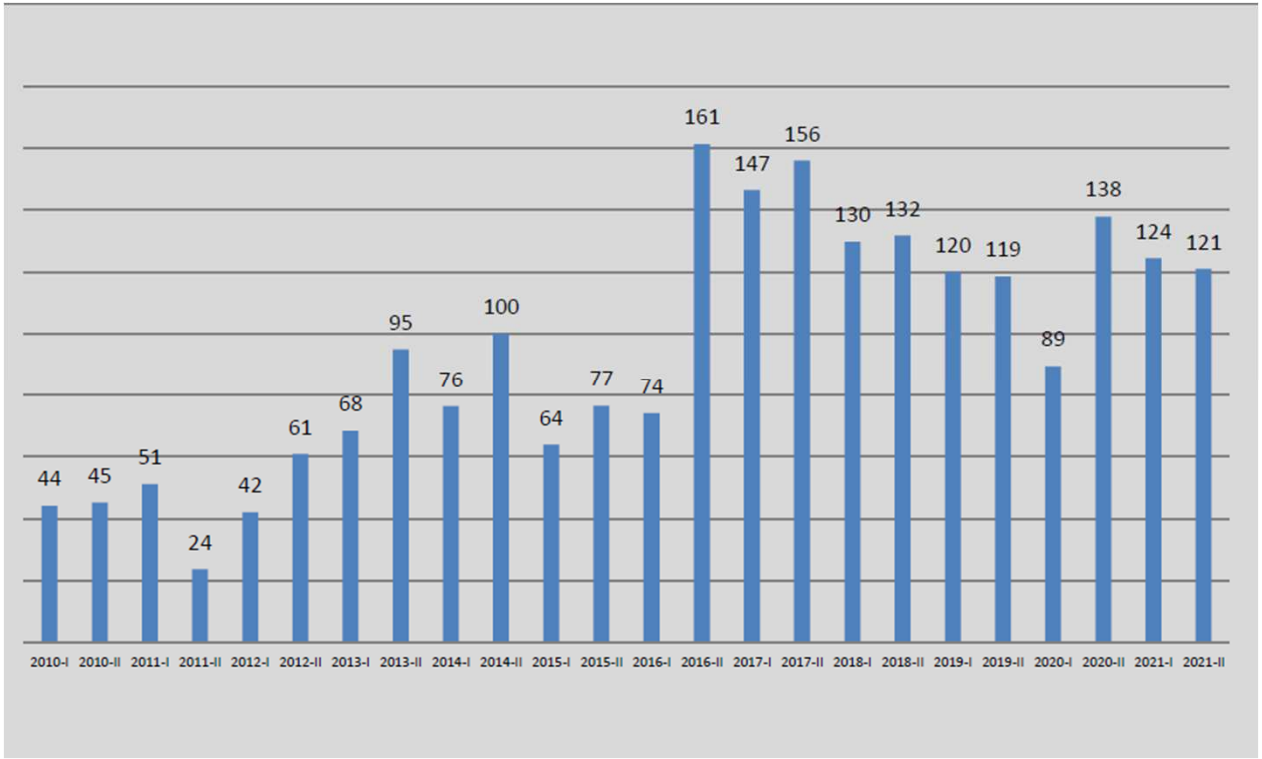

Variación	II Sem. 2019	II Sem. 2020	II Sem. 2021	Variación 2021-2020	Variación 2021-2019
Paquetes Internacionales – Entrada (en miles)	119	138	121	-12,3%	1,7%

Paquetes

- **Total semestral de Paquetes Courier Internacionales – Salida (en miles)**

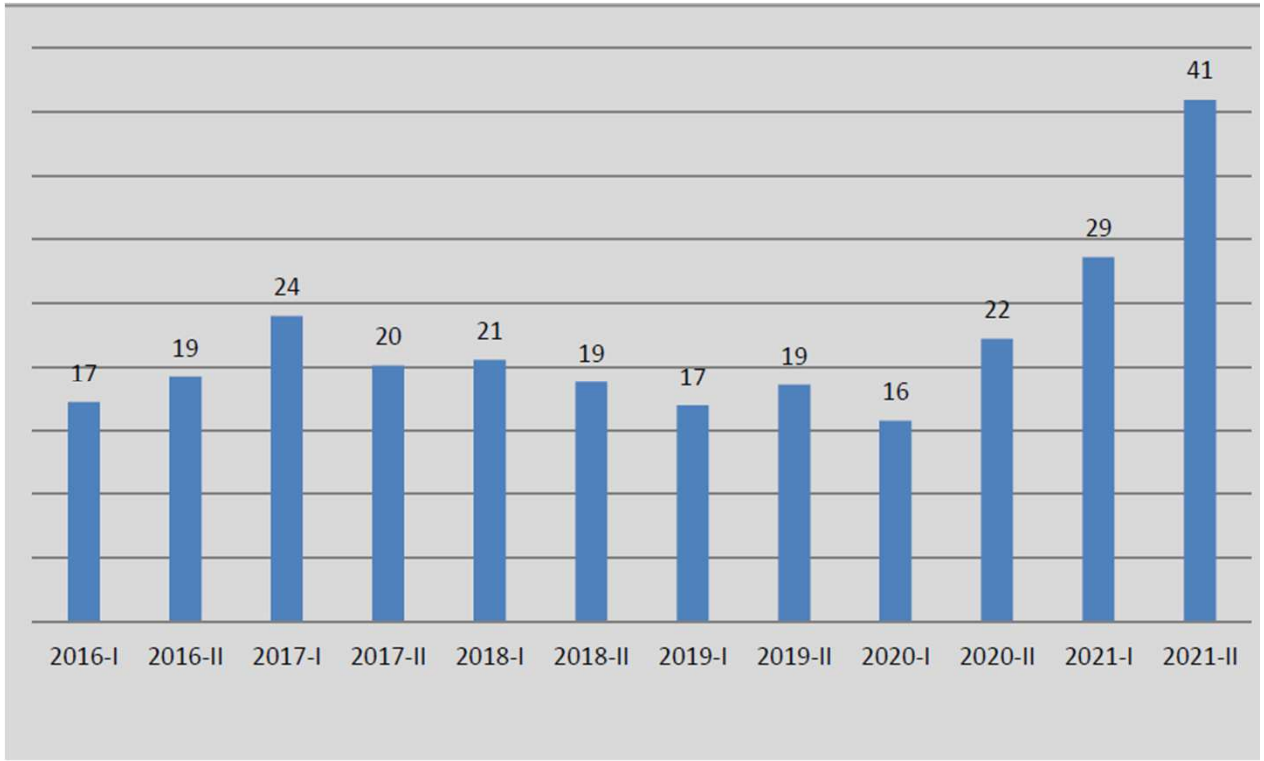

Variación	II Sem. 2019	II Sem. 2020	II Sem. 2021	Variación 2021-2020	Variación 2021-2019
Paquetes Courier Internacionales – Salida (en miles)	19	22	41	84,2%	120,3%

Paquetes

- **Total semestral de Paquetes Courier Internacionales – Entrada (en miles)**

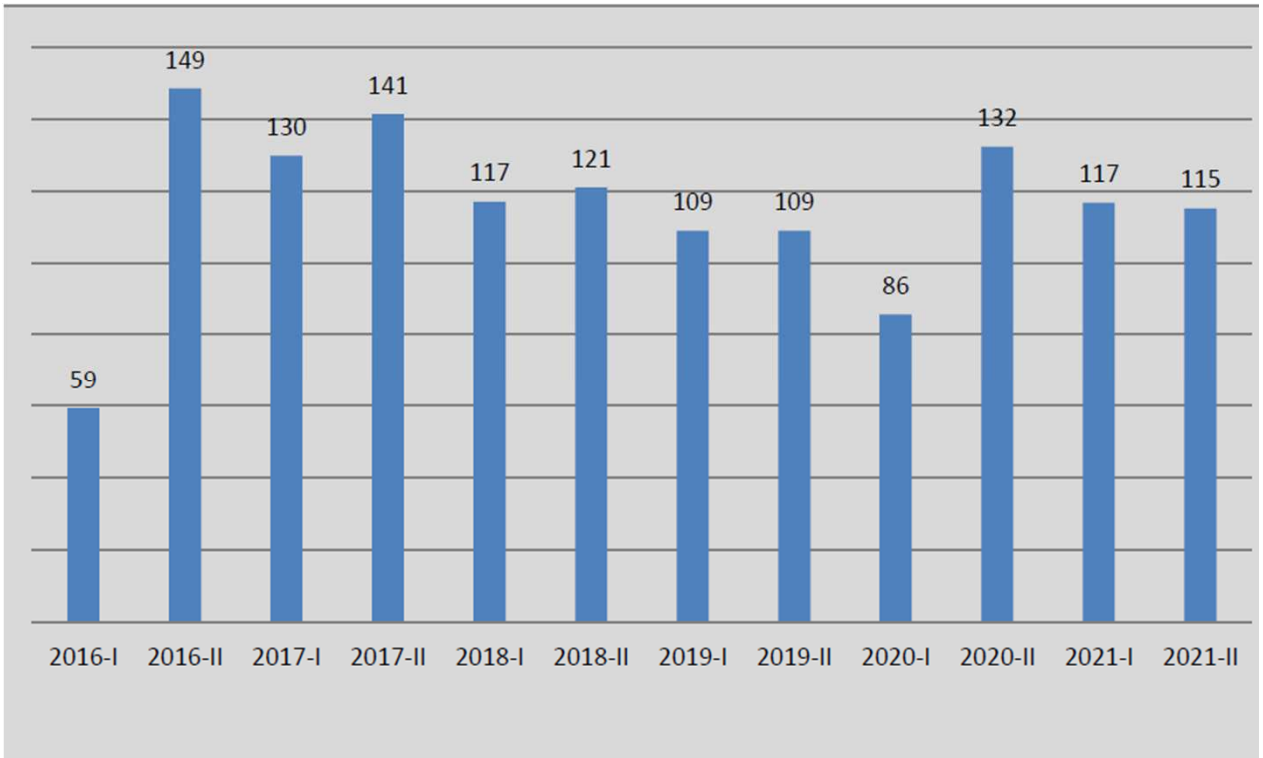

Variación	II Sem. 2019	II Sem. 2020	II Sem. 2021	Variación 2021-2020	Variación 2021-2019
Paquetes Courier Internacionales – Entrada (en miles)	109	132	115	-13,0%	5,6%

Paquetes

- **Facturación semestral del Sector Postal (millones de pesos corrientes)**

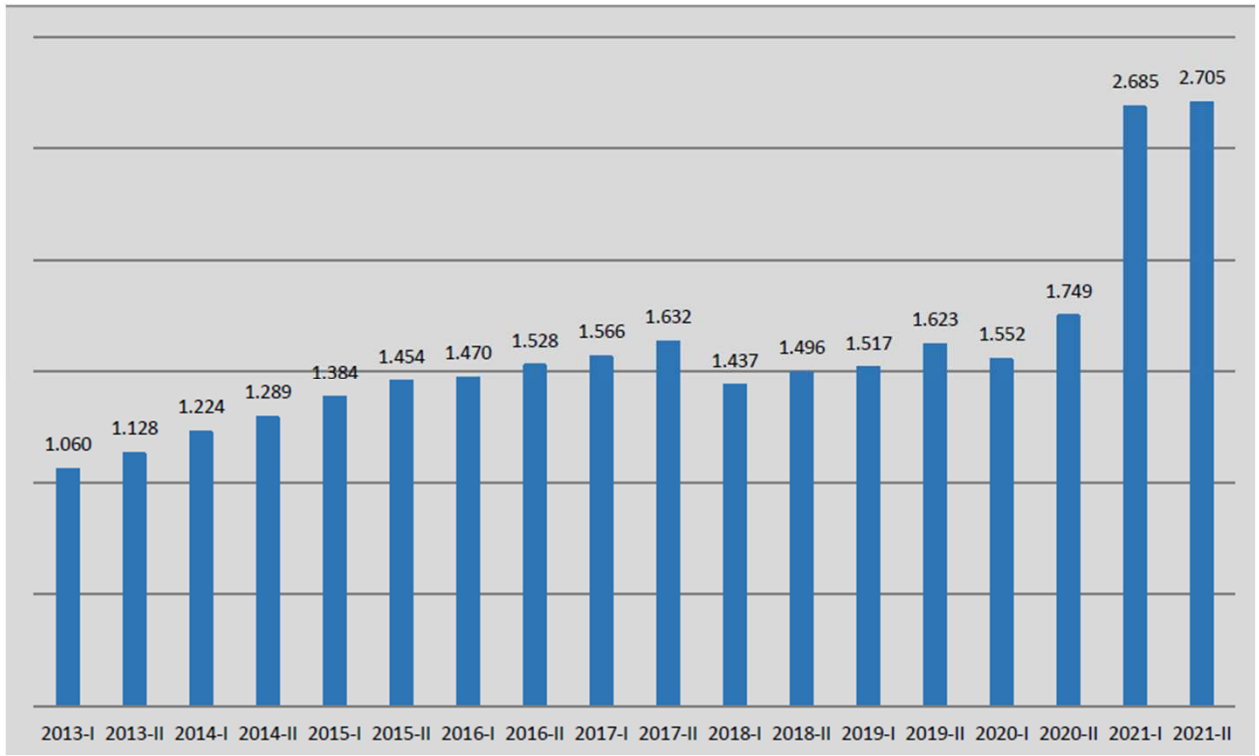

Variación	II Sem. 2019	II Sem. 2020	II Sem. 2021	Variación 2021-2020	Variación 2021-2019
Facturación semestral del Sector Postal (millones de pesos corrientes)	1.623	1.749	2.705	54,7%	66,7%

Algunas conclusiones

1. Las cartas continúan con la tendencia a la baja que se constata en toda la industria a nivel mundial (promedio 9% último año y 30% bianual).
2. Las encomiendas o paquetes también reflejan la tendencia creciente de la industria, en este caso un crecimiento importante (promedio 26% último año y 51% bianual).
3. Como consecuencia de la tendencia en cartas y paquetes (y dado que el valor unitario de los paquetes es varias veces el de una carta), la facturación del sector en su conjunto tiene una tendencia creciente 55% respecto al último año y 67% bianual).
4. En el caso de los paquetes internacionales entrantes, durante la pandemia se registró una caída del volumen de entrada (13%) de los mismos, que a diciembre de 2021 recuperó los niveles pre-pandemia de 2019.
5. En el caso de los paquetes nacionales, en cambio, se viene registrando un crecimiento contínuo del volumen; cuya tasa de crecimiento se incrementó sensiblemente en el período 2021-2020 respecto a 2020-2019 (promedio 15% último año y 58% bianual).

URSEC
Unidad Reguladora de
Servicios de Comunicaciones

MUCHAS GRACIAS

Ec. Luis González
Gerente de Servicios Postales
URSEC
gonzalez@ursec.gub.uy